Kürschner's Deutscher Literatur-Kalender.

1900.

THE LIBRARY OF THE
UNIVERSITY OF
NORTH CAROLINA

THE LIBRARY OF THE
UNIVERSITY OF
NORTH CAROLINA

ENDOWED BY THE
DIALECTIC AND PHILANTHROPIC
SOCIETIES

BUILDING USE ONLY

Z2230
.K92
Jahrg.22
1900

This book must not be taken from the Library building.

Form No. 471

Digitized by the Internet Archive
in 2013

http://archive.org/details/deutscherlittera2230kurs

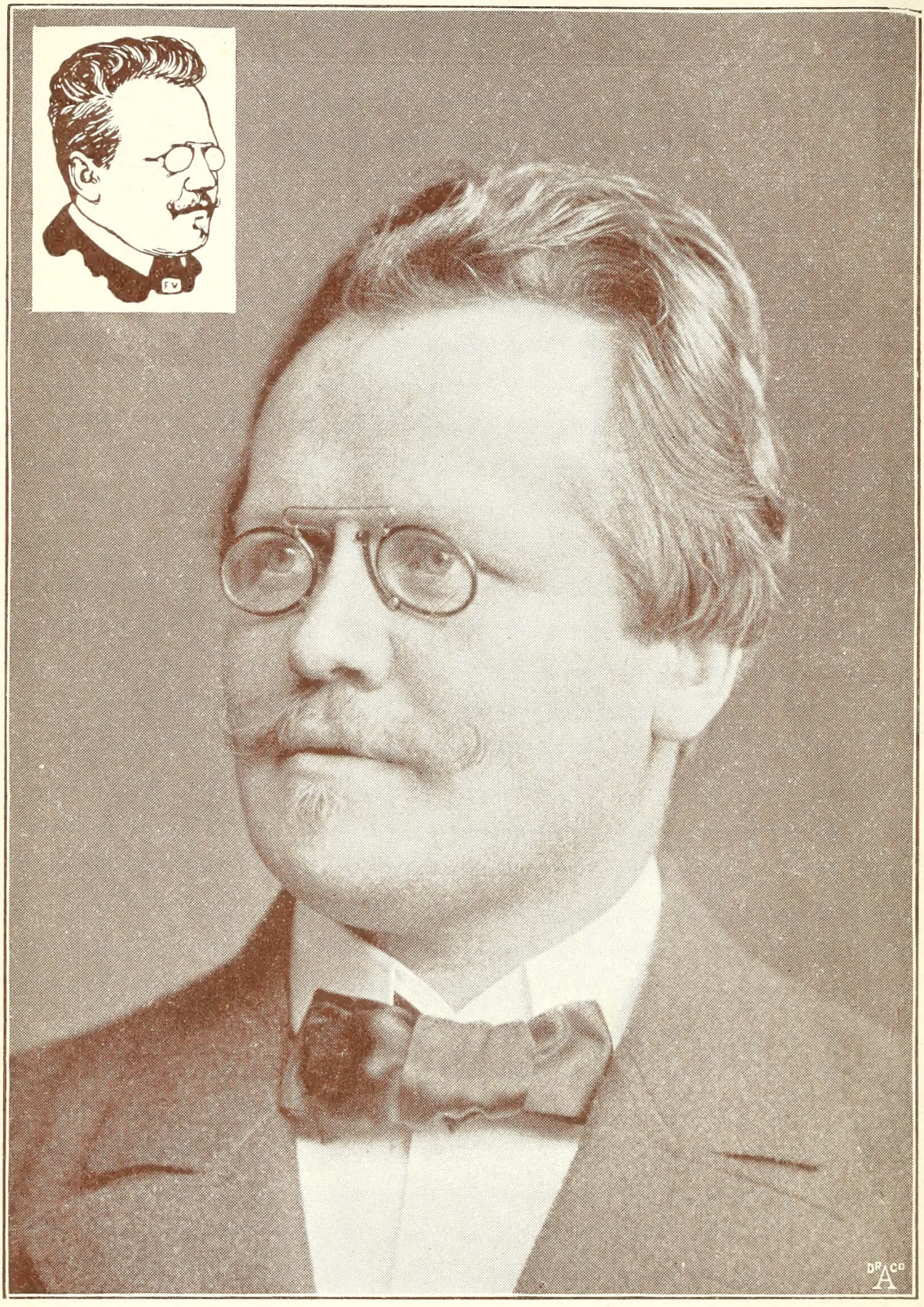

Das Porträt links oben ist nach einer Zeichnung von F. Vallotton.

Otto Julius Bierbaum

Deutscher Litteratur-Kalender

ZZ230
.K92
Jahrg. 22
1900

auf das Jahr

1900

Herausgegeben

von

Joseph Kürschner

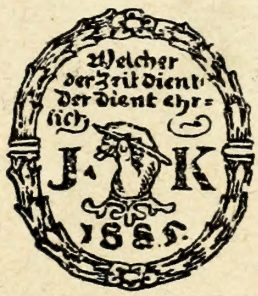

Motto:
Wer sich von innen will ein Haus besehen,
Wird selbstverständlich durch die Hausthür gehen.
Im „Schloß der Geister" willst du heimisch sein?
Dies Büchlein ist die Pforte — tritt hinein!

Zweiundzwanzigster Jahrgang

Mit zwei Porträts

Leipzig
G. J. Göschensche Verlagshandlung

43

Alle Rechte von der Verlags-
handlung vorbehalten.

Alle Formulare, Korrekturen, als unbestellbar zurückgekommene Sendungen 2c. des einen Jahrgangs des Kalenders werden nur bis zum Erscheinen des nächsten aufbewahrt. Reklamationen, Anfragen 2c., die nur auf Grund dieses Materials erledigt werden können, müssen deshalb nach der Vernichtung der betreffenden Papiere unbeantwortet bleiben.

Druck der Hoffmannschen Buchdruckerei (Felix Krais) in Stuttgart.

Vorwort.

„Zwei Jahre gingen dahin. Und während dieser Zeit bekamen Mathieu und Marianne noch ein Kind. Und diesmal vergrößerte sich mit der Familie auch die Besitzung wieder. Das Leben setzte seinen unaufhaltsamen Eroberungszug fort, die Fruchtbarkeit verbreitete sich unter der Sonne. Die Arbeit schuf unausgesetzt, unermüdlich trotz aller Hindernisse und Kümmernisse, füllte die Lücken der Verluste aus, goß zu jeder Stunde neue Kraft, neue Gesundheit und Freuden in die Adern der Welt." Das ist das Leitmotiv, das sich in Zolas jüngstem Romane immer von neuem aus dem Flusse der Erzählung hervorhebt; und es ist auch das Leitmotiv des Litteraturkalenders! Auch seine Insassen bekommen immer und immer wieder ein litterarisches Kind, und wenn auch die Besitzmehrung fraglich ist, so um so weniger die Ausfüllung der Lücken, von denen selbst solche bekanntermaßen gefüllt werden, die in Wirklichkeit gar nicht vorhanden sind. Die litterarische Fruchtbarkeit ist unerschöpflich und sie hat nicht wenig zugenommen, seitdem die bessere Hälfte des Menschengeschlechts auch hier ihrer mütterlichen Pflichten mit Hingebung und Ausdauer wartet. Gut, daß wir den mythologischen Neigungen unserer Vorfahren entwachsen sind, denn da wir gewohnt sind, die intimeren Beziehungen zu den Musen als einen feurigen Liebesbund aufzufassen, würden wir wohl oder übel, um dem Monstrum der Parthenogenesis in der Litteratur zu entrinnen, zur Schaffung einer männlichen Muse uns entschließen müssen. Uebrigens liegt es mir selbstverständlich fern, den albernen Spöttereien über die Blaustrumpferei mich anschließen zu wollen, denn ich kenne der kräftigen Talente unter den Frauen zu viele, um ihnen nicht aufrichtige Hochachtung entgegenzubringen, und doch freue ich mich des Einsetzens jüngerer Talente, das bewußt und unbewußt die feminalen Einflüsse in der schönen Litteratur zu paralysieren geeignet ist. Feminal heißt in dem Falle durchaus nicht immer weiblichen Geschlechts, denn es sind der Männlein gar viele, die auf den von redseligen Damen, namentlich der Unterhaltungslitteratur gewiesenen Wegen noch weibischere Kapriolen machen, als ihre besseren Vorbilder. Auch in Hinsicht des schriftstellerischen Standesbewußtseins tritt die Frau mehr und mehr hervor; was eine Feder führt, gruppiert sich zu Verbänden ꝛc., unbeschadet und unbesorgt um die im allgemeinen recht trübseligen Erfahrungen, die ihre Herren Kollegen mit solchen gemacht haben. Leider ist da nicht immer Friede das erste Geläute, und der Kalender hat auch da erfahren müssen, daß es unmöglich sei, es allen recht zu machen. Der von Frln. Wernicke begründete Deutsche Schriftstellerinnenbund hat sich nach dem naturwissenschaftlich längst feststehenden Faktum der Knospung in zwei selbständige Wesen zerlegt, von denen das eine mit der Urmutter an der Spitze sich nun Freie Vereinigung nennt, das jüngere den alten Familiennamen weiterführt. Obgleich ich mich stets nach bestem Ermessen über Alles, was der Kalender bringen muß, zu orientieren versuche und den korrekten Weg ging, habe ich doch Angaben von der nach meiner Auffassung maßgebenden Stelle erhalten, die sich thatsächlich als richtig nicht erwiesen. Nun war ich zwar der Meinung, daß dieses Versehen kein solches sei, daß ihm nicht mindestens mildernde Umstände zuzubilligen gewesen wären, aber ich hatte meine Rechnung ohne die Wirtinnen gemacht und bekam eine schlechte Zensur, die auch der Oeffentlichkeit nicht vorenthalten wurde. Als galanter Mann selbst gegenüber streitbaren und der christlichen Milde in ihren Zuschriften ein wenig ermangelnden Damen nehme ich das mit Demut hin, aber gegen den bei dieser Gelegenheit ebenfalls erhobenen Vorwurf „von den vielen falschen Angaben im Kalender über die Mitglieder des Bundes" muß ich mich doch verwahren. Da ich die Angaben des Kalenders nicht, wie die Engländer ihre Siegesdepeschen, aus der Luft zu nehmen gewohnt bin,

830.3
K9
897236

versende ich alljährlich gewissenhaft viele Tausende von Formularen. Wer das seinige nicht zurückschickt, muß sich nicht wundern, wenn ich dann zu Quellen dritter und vierter Hand greife, deren Zuverlässigkeit natürlich in dem Maße abnimmt, wie das Bekanntsein der verehrlichen Herrschaften, um die es sich handelt, und die im Gegensatze zu den Sternen, die nach ihrem Untergange noch Jahre lang fortleuchten, trotz ihres jahrelangen Bestehens noch immer nicht zu leuchten begonnen haben. Die Erfahrungen des Vorjahres haben leider eine Reihe der Damen nicht gewitzigt, und es gilt deshalb das für den letzten Jahrgang Gesagte auch für den neuen. Ich kann dabei die Bemerkung nicht unterdrücken, daß die Mitgliederverzeichnisse der litterarischen Vereine überhaupt eine sehr prekäre Hilfe sind, denn oft finden sich in ihren Spalten vorsintflutliche Adressen, deren angebliche Besitzer auch der findigste Postmensch nicht mehr aufspürt.

Im Uebrigen sei allen Vereinigungen das Beste gewünscht, mögen sie blühen, wachsen und gedeihen und für Aufklärung sorgen allerwege. Denn auch diese thut not und nicht nur nach außen, sondern auch nach innen. Zwei Fälle, die sich im Vorjahre ereigneten, sind typisch genug, um an dieser Stelle erwähnt zu werden. Der eine betrifft den Vorstand einer Vereinigung litterarischer Weiblichkeit, der einem Mitgliede riet, für den Abdruck eines Romans von 8 Bogen in einer Sammlung von 20 Pf.-Büchern M. 20 pro Bogen und Tausend zu verlangen, d. h. $8 \times 20 = 160$ M. pro Tausend, denen gegenüber 1000×20 Pf. $= 200$ M., abzüglich 40 % Rabatt $= 120$ M. pro Tausend stehen, die der Verleger von dem Sortimenter für tausend Bände erhält. Gesetzt den Fall, er befolgte selbst hinsichtlich des Papiers, Drucks, Zeichners, der Spesen ꝛc. ꝛc. die dem heiligen Crispin angedichtete Uebung, so müßte er dann immer noch pro 1000 Exemplare 40 M. bar zulegen, um nur das Honorar zu decken. Der andere Fall illustriert den Begriff Eigentum in Buchdingen und betrifft im besonderen die Vignette auf dem Einbande des Kalenders. Eine durchaus ernst zu nehmende litterarische Vereinigung erfahrener Männer macht mir eine Mitteilung für den Kalender auf einem Briefbogen, der als Vignette des Vereins — — meine Kalendervignette zeigt. Ich beschwere mich, der neue Vorstand kennt den Ursprung nicht, ist aber der Ansicht, daß es sich da wohl so um einen Allerweltsstock handele, der vogelfrei sei, verspricht aber loyalerweise die Weglassung — wenn die Drucksachen aufgebraucht sind! Dieser und jener Fall zeigen am besten, daß wir auch an der Schwelle des neuen Jahrhunderts noch keineswegs über die realen Grundlagen im Klaren sind, auf denen der Schriftstellerberuf so gut fußt wie jeder andere, und sie berechtigen, den Rat zu wiederholen, den G. Freytag einem jungen Manne gab, der Schriftsteller werden wollte: „Sie lernen in der haltlosen und unsicheren Existenz eines Schriftstellers Ihre Zeit nur unvollständig und leicht von der falschen Seite kennen. Und nicht Anschauungen allein erziehen den Menschen, sondern vor allem Sicherheit in einem Kreise irdischer Interessen und festnormierter Pflichten.“ Wie sonderbare Auffassungen außerhalb unserer Kreise über unseren Beruf und seine Ausübung herrschen, davon zeugt mir der Brief eines jungen Künstlers, der aus Gesundheitsrücksichten den Meißel mit der Feder zu vertauschen vorhatte. Er schrieb: „Durch Ihre Sammlung bin ich auf die Schriftstellerei verfallen und glaube sicher, durch energischen Fleiß mit Hilfe meiner sehr regen Phantasie es bald zu etwas Tüchtigem zu bringen. Vielleicht haben Sie die Güte, mir einige Winke über die Abfassung von Novellen u. dergl. im allgemeinen zu erteilen.“

Noch Vieles wäre zu sagen, aber wo Jeder mit knappem Raume zufrieden sein muß, darf ich nicht im Eingange mich breit machen. Ich will deshalb nur noch nach alter Uebung auf die Porträts hinweisen, die diesmal dem Kalender beigegeben sind: Julius Bierbaum und Arno Holz, beide fest umrissen in ihrer Eigenart, beide ehrliche Kämpen um ernste künstlerische Meinung, beide von einer Begabung, die hoch über das Mittelmaß hinausragt.

Und nun auf Wiedersehen im wirklichen, nicht nur vom deutschen Bundesrate dekretierten neuen Jahrhundert!

Joseph Kürschner.

Hohenhainstein ob Eisenach, Anf. Februar 1900.

Erste Abteilung.

I. Litterarische Rechtsverhältnisse.

Gesetze und Konventionen.

Deutschland.

Verweise: Jahrgang V, p. 3 enthält „Gesetz über die Presse" v. 7/5 74 (Zusatz IX 1.) „Gesetz, betr. Urheberrecht an Schriftwerken 2c." v. 11/6 76 p. 9, d. „Gesetz, betr. das Urheberrecht an Werken der bildenden Künste" v. 9/1 76 p. 22, „Gesetz, betr. den Schutz der Photographien" v. 10/1 76 p. 26, „Gesetz, betr. das Urheberrecht an Mustern u. Modellen" v. 11/1 76 p. 28, das „Gesetz gegen die gemeingefährl. Bestrebungen d. Sozialdemokratie" v. 21/10 78 p. 31, „Litterarkonventionen" p. 35; Jahrg. VI enthält p. 1 ff. Konvention zwischen Deutschland u. Frankreich, VII. solche mit den Niederlanden, Belgien p. 1 ff. u. Italien p. 9 ff.; XIII. p. 3 die Bekanntmachung, betr. d. Ausführung der Nr. 3 des Schlußprotokolls zu der deutsch-ital. Konvention v. 20/6 1884; IX. Jahrg. p. 1 ff. die Konvention zwischen deutsch. Reich u. Großbritannien v. 2/6 1886; X. Jahrg. p. 1 ff. Konvention betr. Bildung eines internationalen Verbandes (eine Abänderung in wesentlichen Punkten erfuhr die Uebereinkunft durch eine am 4/5 96 in Paris abgeschloss. Zusatzakte); XI. Jahrg. p. 1 ff. d. Gesetz, betr. Ausführung der am 9/9 1886 zu Bern abgeschl. Uebereinkunft nebst Verordnung, betr. die Ausführung; p. 9 Beitritt Luxemburgs zu dieser Uebereinkunft; XV. Konvention zwischen Reich und den V.St. v. Amerika v. 15/1 92. Verordn. betr. Ausführung der am 9/8 86 zu Bern abgeschloss. Uebereinkunft v. 29/11 97 XX p. 9 f. (aufgehoben am 17/11 99.)

Sachverständigenvereine.

Bayern. 1) Litt. S.: V: Prof. Dr. J. W. v. Planck. 2) Musik. S.: V: Freih. v. Perfall. 3) Künstl. S.: V: Akademiedir. L. v. Löfftz. 4) Photogr. S.: V: Prof. A. Wagner. 5) Gewerbl. S.: V: Bildh. A. Heß, sämtl. München.

Hamburg. 1) Litter. S.: V: O. C. Meißner. 2) Musik. S.: V: Prof. v. Bernuth. 3) Künstl. S.: V: Prf. Dr. Lichtwark. 4) Photogr. S.: V: Prf. Dr. J. Brinckmann, sämtl. Hamburg. 5) Gewerbl. S.: V: Prf. Dr. J. Brinckmann.

Preußen. (Berlin.) 1) Litter. 2) Musik. 3) Künstl. 4) Photogr., 5) Gewerbl. V: sämtl. Geh. Reg. R. u. Univ.-Richter Dr. Daude, Berlin.

Sachsen. (Leipzig; einschl. der Großh. **Mecklenburg-Schwerin, Mecklenburg-Strelitz** u. d. Herzogt. **Sachs.-Altenburg.**) 1) Litter. S.: V: Prof. Dr. K. Binding, Leipzig. 2) Musik. S.: V: GHR. Prof. Dr. Ad. Wach ebd. 3) Künstl. Prof. Bürkner, Dresden. 4) Photogr. Doz. Krone ebda. 5) Gewerbl. Prof. Graff ebda.

Sachsen-Weimar-Eisenach, S.-Coburg u. Gotha, Schwarzburg-Sondershausen, Reuß ä. L., Reuß j. L. (Weimar.) 1) Litter. S.: V: StaatsR. Dr. C. Kuhn. 2) Musik. S.: V: StaatsR. Dr. P. Krause. 3) Künstl. S.: V: GHofR. Dr. C. Ruland. 4) Photogr. S.: V: ders. 5) Gewerbl. S.: V: ders., stl. Weimar.

Württemberg, Baden und **Hessen.** 1) Litter. S.: V: Prf. Dr. O. v. Franklin. 2) Musik. S.: V: Geh. HofR. Kübel, Stuttgart. 3) Künstl. S.: V: Prof. v. Donndorf. 4) Photogr. S.: V: Prf. Dr. v. Lemcke, Stuttgart. 5) Gewerbl. S.: V: Präs. Dr. v. Gaupp, Stuttgart.

Oesterreich.

Verweise: Jahrg. V: Preßgesetz v. 17/12 62 p. 48, d. „Gesetz über d. Strafverfahren in Preßsachen" v. 17/12 62 p. 61, „Gesetz" v. 15/10 68, enth. Abänderungen d. vorigen, p. 65, „Gesetz u. Verträge zum Schutze des litt. u. artist. Eigentums" p. 68 v. J. 84; VIII der „XVI. Gesetz-Artikel v. Jahrg. 84 über das (ungar.) Autorrecht" p. 9 f., u. der Gesetzartikel 37 v. 75, „Titel VIII über das (ungar.) Verlagsgeschäft" p. 27 ff.; X. d „Oest.-ung. Litteraturvertrag".

Außerdem gehören hierher §§ 1164 bis 1171 des Allg. bürgerl. Gesetzbuchs v. 1/3 1811, u. das kaiserl. Patent v. 19/10 1846.

Für das österr. internat. Recht sind maßgebend das Gesetz v. 16/2 1887, betr. Schutz gegenüber Ungarn u. einzelne Verträge mit Italien, Frankreich, verschiedenen deutschen Bundesstaaten 2c., die Berner Konvention v. 9/9 1886 (XI). Strafrechtlich relevant ist § 467 der StGB. v. 27/5 1852.

In strafprozessualer Hinsicht kommen die §§ 483—494 der StPrO. v. 23/5 1873 in Betracht.

Auf Grund des § 4 d. Verordn. des Justizministeriums v. 31/7 96 betr. Errichtg v.

Sachverständigen-Kollegien

in Sachen des Urheberrechts an litt. Werken, hat das österr. Ministerium f. Cultus u. Unterricht für Wien auf die Dauer von 6 Jahren ernannt: zum Vors. Hofr. F. Uhl, F. Groß als dessen Stellvertreter.

Schweiz.

Verweis: Jahrg. VI. Gesetz, betr. d. Urheberrecht an Werken der Litterat. und Kunst v. 23/4 83, p. 17, Verlagsvertrag nach dem Schweizerischen Obligationsrecht p. 22.

II. Litterarische Vereine und Stiftungen.

Die Angaben über die Vereine 2c. beruhen fast sämtlich auf offiziellen Mitteilungen. Die Vereinigungen mit allgemeinen schriftstellerischen Tendenzen praktischen Gepräges sind vorangestellt, dann folgen die Vereine mit teils wissenschaftlich-litterarischen, teils reformatorischen Zwecken, endlich die mehr lokalen Vereinigungen in der Reihenfolge der Städte, in denen sie ihren Sitz haben. — Es bedeutet T: Tendenz, S: Sitz, V: Vorstand, M: Mitgliederzahl; die eingeklammerte Zahl hinter dem Titel zeigt das Jahr der Begründung an. * und ( ) haben die gleiche Bedeutung, wie in dem Schriftstellerlexikon der zweiten Abteilung.

Deutsche Gesellschaft zum Schutze des geistigen Eigentums. Berlin. Vorber. Ausschuß: O. E. Hartleben, M. Hildebrandt, J. Kürschner, O. Neumann-Hofer, Dr. A. Osterrieth, H. Vollrat-Schumacher. Zuschriften an M. Hildebrandt, Berlin W, Nettelbeckstr. 26 II. Die Begründung folgt e. gemeins. Anregung der Assoc. litt. et artist. internat. u. der Deut. Schriftsteller-Gen., welch letztere ihre ges. Urheberrechtsthätigkeit auf die Ges. übertragen hat. Satzungen s. XX, S. 11. Jedes Mitgl. ist verpflichtet, einen jährl. Beitr. von 10 Mk. zu entrichten. Aufgaben des ständigen Bureaus s. XX, S. 13.

Urheberschutz. Allg. Vereinigung von Journalisten, Schriftstellern u. Verlegern zur Verfolgung des unbefugten Nachdrucks. (1899) Provisor. Comité: Dr. Max Hirschfeld, Fred Hood, Alfred Lorek, S. Riesenfeld, Otto Waldau. Das provisorische Comité übernimmt die Geschäftsleitung bis zur Wahl eines Vorstandes; die Wahl wird in öffentl. Versammlung erfolgen. Als jährlicher Beitrag sind 10 Mk. zu zahlen. Dieser Beitrag berechtigt zur Benutzung des Lesezimmers und Inanspruchnahme des juristischen Beistandes in allen litterarischen Angelegenheiten. Anfragen und Beitrittserklärungen sind an Herrn Redakteur Fred Hood, Charlottenburg, Kaiser Friedrichstr. 76 I zu richten.

Verband Deutscher Journalisten- u. Schriftst.-Vereine (1895). T: Vertretung der gemeinsamen rechtlichen und sozialen Interessen der deutschen Journalisten und Schriftsteller: a) in allen Fragen des Urheber- u. Verlagsrechtes, b) des Preßrechtes u. Preßstrafrechtes, c) in der Wahrung der Standesehre u. allg. Standesfragen, d) in der Anbahnung und Förderung der Alters-, Witwen- u. Waisenversorgung d. Standesgenossen. S: wechselnd; zur Zeit ist der Vorort Berlin, und zwar führt der Vorstand des Vereins „Berl. Presse" die Geschäfte des Verb. V.: Fr. Spielhagen, 1. Vors.; Prof. H. Delbrück, 2. Vors.; G. Dahms, 1. Schriftf.; R. Schott, 2. Schriftf.; Otto Wenzel, Schatzmeister; Karl Vollrath u. Karl Groddeck, Beisitzer. M.: 20 Vereine mit 1600 Mitgl. Zuschriften an d. Verbandsbureau: Berlin W, Unter d. Linden 33.

Das Centralbureau f. Stellenvermittlung unterliegt folgenden Bestimmungen: Mitgliedern des „V. D. J. u. Schr." erwachsen bis zum Abschluß des Engagements keine Unkosten. Dann, und zwar spätestens vier Wochen nach Antritt der Stellung, hat Bewerber an das Bureau 20 ℳ zu zahlen; sofern das Jahresgehalt 2000 ℳ nicht übersteigt, 10 ℳ. Journalisten, die dem Verbande nicht angehören, haben bei e. Stellengesuch im Inlande 3 ℳ, im Ausl. 6 ℳ Einschreibegebühr u. nach Abschluß, spätestens vor Ablauf von 6 Wochen nach Antritt der Stelle, 2 % des ersten Jahresgehalts an das Bureau zu zahlen; sofern das Jahresgehalt 2000 ℳ nicht übersteigt, 1 %. Für Mitglieder d. „Vereins Deut. Zeitungsverleger", der sich an den Verwaltungskosten mit einem Jahresbeitrag beteiligt, erfolgt die Vermittlung kostenlos; die Mitglieder des Vereins verpflichten sich, erledigte Stellen dem Centralbureau anzuzeigen. Verleger, die

diesem Verein nicht angehören, haben bei Erteilung eines Auftrags 5 ℳ Einschreibegebühr zu zahlen; falls es sich um Beschaffung eines Korresp., Illustrators u. s. w. im Auslande handelt, 10 ℳ. Nach der Besetzung der fragl. Stellung hat der Verlag dem Bureau Mitteilung zu machen. (Alle Zuschriften um Auskünfte über den V. D. J. u. S.V. sind ohne Antwort geblieben!) ()

Deutscher Schriftsteller-Verband, gegr. Dresden 26/9 87. Sitz Berlin. Korporationsrechte. Neue Satzungen vom 15/9 95. Geschäftsstelle: Berlin N, Chausseestr. 1a I. Zweck: a. die allg. Interessen deutsch. Schrifttums u. deutsch. Schriftst., wie im bes. die Berufsinteressen s. Mitglieder wahrzunehmen u. zu fördern; b. den Mitgl. in Fällen der Not, bei Erwerbsunfähigkeit u. im Alter u. Fürsorge für ihre Hinterbliebenen zu gewähren. D. Litt. Bureau (verb. m. d. Verlagsbuchh. J. Harrwitz Nachf.), Berlin SW, Friedrichstr. 16; das Syndikat (Synd. RA. Haack, Berlin NW, Dorotheenstr. 72/74), das in litt. Rechtsgesch. kostenfrei Rat erteilt. Ständige Schiedsgerichte, deren Verfahren unentgeltlich ist, entscheiden in allen den Beruf der Mitgl. betr. Streitigkeiten. Verbdsorg.: „Die deutsche Presse". Eintrittsgeld 5 ℳ, jl. Beitrag 12 ℳ; der Verband ist in 8 Landesverb. (welche die Ortsgruppen umfassen) gegliedert. Anmeldung erfolgt mit Angabe zweier Gewährsmänner bei dem Vorst. desj. Bezirks, in dem der Bewerber s. Wohnsitz hat. Gesamtvorstand: O. v. Leixner, Vors., R. Redlich, dess. Stellvertr.; Dr. Grabow, Schatzmeist. Geschäftsführ. Ausschuß, Berlin: O. v. Leixner, Redlich, Dr. Grabow, Kirchbach, Dr. E. Richter; Ehrenpräs.: Rob. Schweichel. Ständige Ausschüsse für allgemeine Schriftsteller-Interessen. Vorstände der Landesverbände: Berlin (Brandenburg, Pommern, Ost- u. Westpr.), V. Blüthgen; Breslau (Schlesien u. Posen), Dr. Theod. Löwe; Hamburg (Schleswig-Holstein, Oldenburg, Mecklenburg-Schwerin und -Strelitz, Hannover, Braunschweig, Lübeck, Bremen, Hamburg), Dr. Ed. Hertz; Leipzig (Königreich u. Prov. Sachsen, Großh. Sachsen, die sächs. Herzogt., Anhalt, beide Reuß u. beide Schwarzb.), Prf. Dr. Heinr. Saure; Frankfurt a. M. (Hessen-Nassau, Hessen-Darmstadt, d. Pfalz, Unterfranken, Reg.-Bez. Coblenz u. Trier, Baden, Elsaß-Lothringen), Georg Lang; München (Bayern ausschließlich d. Pfalz u. Unterfranken, Württemberg), z. Zt. vakat. Wien (Oesterr.-Ung.), Karl v. Thaler; Bonn a. Rh. (Rheinprovinz ohne Coblenz und Trier), Westfalen, Waldeck, Lippe-Detmold, Lippe-Schaumburg, Reg.R. Dr. Joesten.

Deutsche Schriftsteller Genossenschaft. E. G. m. b. H., in Liquidation. (13/10 91.) S: Berlin W, Nettelbeckstr. 26. Liquidatoren: M. Hildebrandt u. H. Hink. M: 500. — Die Fortführung d. Verlagsabteil. der D.Sch.G. hat der „Deutsche Autoren-Verlag" (J. Harrwitz Nachf.), Berlin SW, Friedrichstr. 10, übernommen.

Pensionsanstalt deutscher Journalisten u. Schriftsteller (A. V.). Gegr. München 8/7 93. S: München, Bureau Max-Josephstr. 1/01.; V: J. Ritter v. Schmaedel, Obmann; W. Prager, 2. O.; Dr. Jessen, Schriftf.; Ph. Frick, G. Schuh, Beisitzer, sämtl. in München. Aufsichtsrat: Dr. G. Hirth, Vors.; H. Tournier, R. v. Seydlitz, Dr. G. Conrad, Dr. P. Samassa, J. Savits, München; G. Dahms, S. Samosch, O. Wenzel, E. v. Wildenbruch, Berlin; H. Prosl, Leoben; R. Ramspeck, Darmstadt; Dr. A. Bettelheim, Dr. G. Steinbach, Wien. Organ: die Anstalt giebt in zwangloser Folge erscheinende Mitteilungen heraus. M: 718. Verm.: 500 000 ℳ. Konstit. Ortsverbände: Berlin, Wien, München, Hamburg, Leipzig, Dresden, Frankfurt a. M., Stuttgart, Breslau, Brünn, Darmstadt, Augsburg, Heidelberg, Eisenach, Cöln a. Rh., Pfalz-Rheinl., Wiesbaden, Karlsbad, Linz, Wien II. Hauptversamml. 2/7 99 Zürich, Auszug aus d. Satzungen XVII 16 ff.

Deutscher Lehrer-Schriftstellerbund (1891). T: Förderung der litt. Berufsinteressen s. Mitglieder u. Vertretung der Interessen d. Lehrerstandes gegenüber der öffentl. Meinung. Der Erreichung ders. dient eine litt. Geschäftsstelle (mit Befugnissen einer Auskunftsstelle) u. ein Sachwalteramt (Rechtsbeist. in allen litt. Angelegenheiten). S: Berlin. 1. Vors.: H. Jahnke N, Kastanien-Allee 11; 2. Vors.: F. Matthes; 1. Schriftf.: H. Berdrow, Rixdorf, Kaiser Friedrichstr. 241; 2. Schriftf.: A. Moeglich; Kassenwart: A. Lampe, Treskowstr. 47. Organ: „Das Recht der Feder" (Red. M. Hildebrandt.). M. des Bundes können deutsche Lehrer u. Lehrerinnen werden, die litt. thätig sind. Eintrittsgeld 1 ℳ, jl. Beitrag 6 ℳ (incl. Bundesorgan). M: 100. — Satzungen s. XIII. p. 35—39. Zusatz XV. p. 40.

Freie Vereinigung (Erster deutscher Schriftstellerinnenbund). Im Mai 1898 trat die Gründerin des deutschen Schriftstellerinnenbundes, Frl. Wernicke u. die ersten Unterzeichnerinnen des Bundes, nebst einer Anzahl Mitglieder, zu einer „Freien Vereinigung" zusammen, deren Hauptzweck ist, durch öffentliche Vortragsabende auf Dichterinnen aufmerksam zu machen und ihr Talent nach Kräften zu fördern. Organ: z. Z. Internationale

Litteraturberichte (Leipzig). Vorstand: Marie Wernicke, Geschäftsleiterin, Berlin, Weißenburgerstr. 30; Alice von Hahn, Rathenow. Ferdinande Grieben, Angermünde; Sophie Barazetti, geb. v. Le Monnier, Genf, Quai des Eaux Vives 38; Liesbeth Teichmann, Erfurt; Hedwig Herold, Emmy von Borgstede, Berlin; Fanny Schmitz Kemner, Heidelberg.

Deutscher Schriftstellerinnenbund (1896). T: Gemeinsame Interessen zu fördern, persönliche Bekanntschaft und Kenntnis der Werke der Mitglieder zu vermitteln. S: Berlin. Geschäftsleitung: Frau L. Braun, Potsdamerstraße 65. Sitzungen 14tägig Donnerstags von 5—8 Bülowstr. 23 I, im „Prinzen Luitpold". Vorstand seit 21/4 98: Frau Helene Wachsmuth, 1. Vorsitzende; Frau Luise Braun, stellv. Vors.; Frl. Frida Katt, Schriftführer.; Frau Martha Friedemann, stellv. Schriftführerin; Frau Sophie Pataky, 3. Schriftführerin; Frl. Anna Helene Brix, Schatzmeisterin; Frau Mathilde Müller, stellv. Schatzmeisterin. M: 101. Vereinsorgan: „Das Recht der Feder" und in zwangloser Erscheinungsweise: Mitteilungen des deutschen Schriftstellerinnenbundes. Vereinsjahr 31/3 bis 1/4. Letzte Generalversammlung: 16/3 99.

Deutsch-Oesterreichische Literatur-Gesellschaft. Prot.: Erzherzog Franz Ferdinand von Oesterreich-Este (1899). T: Unpolitische Vereinigung als Wirtschafts- und Erwerbsgenossenschaft dtscher Schriftsteller und Künstler, der Freunde deutscher Literatur und Kunst zur wirtschaftl. Kräftigung u. Hebung d. geistigen Arbeiterstandes. Errichtg genossenschaftl. u. graphischer Verlagsanstalten. Verlag von Zeitschriften und Werken aus allen Gebieten der Kunst u. des Wissens. Veranstaltung von Ausstellungen literarisch. und graphischer Producte und von Erzeugnissen verwandter Industriezweige. Mitglied kann jede unbescholtene Person durch Erwerbung mindestens eines Antheilscheines werden. Um die Gesellschaft besonders verdiente Mitglieder werden vom Protector zu Curatoren ernannt. S: Wien (Centrale u. Verlag) I, Graben 12; (Graphische Anstalt) II, Floßgasse 12. Präs.: Frhr. Alex. v. Gleichen-Rußwurm; 1. Vicepräs.: Frhr. v. Maderny, 2. Vicepräs.: Frhr. v. Schweiger-Lerchenfeld; Generalsekr.: Regierungsrath Oskar Teuber; Generalsekr.-Stellvertr.: Prof. Dr. Josef Strobl. Zweigvereinigungen der DOeLG. wurden, bezw. werden allerorten begründet und nach Ländern zu Hauptverbänden zusammengefaßt. Letzte Generalversammlung am 20/9 99. Statuten revidirt am 20/9 99.

Deutsch-oesterreichische Schriftst.-Genossensch. (1896.) T: Förderung der geist. und mat. Interessen seiner Mitgl. mit Ausschluß jeder Politik, Herausgabe von Druckschriften, Veranstaltg litt. Vortragsabende, Theater-Aufführungen, Unterstützung notleidender Mitglieder, Sorge um deren Hinterbliebene. Mitglieder-Kategorien: a) wirkl. Mitglieder (jeder ehrenhafte dtsche Schriftst. bezw. Schriftstellerin, Kr. 2. — Einschreibgeb., Kr. 6. — Jahresbeitr.), b) beitragende Mitgl. (jede phys. oder jur. Person, Kr. 2. — Einschreibgeb., Kr. 6. — Jahresbeitr.) c) gründende M. (einmal. Spende v. mind. Kr. 200. —), d) Ehren-Mitglieder. S: Wien I, Fahnengasse 1. V: Müller-Guttenbrunn, Präs.; Jul. Patzelt u. Dr. Rich. v. Kralik Vicepräs.; Franz Wolff, 1. Schriftf. (an ihn, Wien 17/1, Zimmermannsplatz 1, Briefe in Vereinsangelegenheiten und Anmeldgen); Wilh. Schriefer, 2. Schriftf.; Franz Jvčič, 1. Zahlmeister; Peter Philipp, 2. Zahlmstr.; Dr. Wessely, Anwalt. M . . . O: „Mitteilgen d. Dtsch-österr. Schriftsteller-Genossenschaft" red. vom Präsidium.

Verband kathol. Schriftsteller und Schriftstellerinnen Oesterreichs (1896). Wien I, Sonnenfelsg. 21, Wien. I, Annagasse 9. Präs.: Max Frhr. v. Vittinghoff-Schell Wien I, Singerstraße 12; Schriftf.: Karl Reischl, M. Fröhlich. M: 108. 1. Vereinsgabe 1900. Weit. Vorstandsmitgl.: Pfarrer Math. Eisterer, kaiserl. Rat, Dr. Hans Maria Truxa, Franz Eichert, Dr. Rienbock, Theolog.-Professr. Dr. Emil Schöpfer, Frz. Chamra, Dr. Frz. Schnürer, Frz. Doll, Pfr. Roman M. Himmelbauer, Carl Schwechter, Domherr Msg. Anton Schöpfleuthner, Dr. R. Ritter v. Kralik. Letzte Generalversamml. Dezember 1899.

Verein der Schriftstellerinnen und Künstlerinnen in Wien (1885). T: Pensionsverein. S: Wien II/3, Untere Augartenstr. 5. V: Frl. Mina Hoegel, Präs.; Vicepräs.: Frl. Emil Marriot, Fr. Olga Wisinger-Florian; Schriftf.: Frl. Hermine Frankenstein; Schatzmeisterin: Frl. L. A. Weinzierl. Finanzen: 5853 fl. Vereins-Vermög., 42130 fl. Pensionsfonds. M: 37 Stifter, 74 ordentl. Mitgl., 44 ausw. Mitgl., 243 beitr. Mitgl., 2 Ehren M. Statuten VII. 34 ff.

Deutscher Journalisten-Verein für die österr. Alpenländer (1899). T: Wahrung u. Förderung d. Standesinteressen. S: Graz, Stempfergasse 7. Präs.: Josef Stradner, Redakt. in Graz; 1. Vizepräs.: Ant. Pernhoffer, Direkt. in Graz; 2. Vizepräs.: J. H. Prosl, Herausg. u. Chefred. in Leoben; Schriftf.: Konr. Spork; Kass.: Frz. Puchas; Ausschußmitgl.: Dr. Otto Groß, Klagenfurt, Karl Erasmus Kleinert, Andr. Koselka, Frz. Puchas, Dr. Ro-

bert Withalm, Rud. Humpl, Frz. Lug, Triest und Karl Ubell. M: 45.

Verein Thüringer Presse (1890). T: Förderung der Berufsinteressen des Journalistenstandes; S: Eisenach. 1. V: Red. Beltz, Eisenach; 2. V: Red. Sonnemann, Gera; Schriftf.: Red. Lorenz, Weimar; Kass.: Red. Kühner, Eisenach. Schiedsgericht: V: dersf. Jährl. Beitrag 6 M. M: 32. „Mitteilungen des Vereins Thüringer Presse." Vereinsvermög. ca. 1200 M. Letzte Generalversf. 10/12 99 in Weimar.

Verein d. schweiz. Presse (1884.) T. Wahrnehmg u. Vertretg d. gemeinsf. Interessen d. schw. Journalistik, Unterstützung im Falle dauernder Erwerbsunfähigkeit. V: Jakob Börlin, Red. d. „N. Züricher Ztg." Zürich. M: 160. Statuten VII. 22 ff. ()

Deutsche Genossenschaft dramatisch. Autoren und Komponisten. Aufgelöst.

Fechter v. Geist. (17/7 95.) T: Unterstützung u. Fürsorge für bedürftige Hinterlassene, bes. unmündiger Kinder von Künstlern, Schriftst., Journalisten u. Gelehrten. Gründg e. eignen Heims. S: Leipzig, Lindenstr. 10/12, A. Försters Verlag: Prof. Dr. Büttner Pfänner zu Thal, München, Schackstr. 1. Vors.; A. Förster, Verlagsbuchh., Leipzig, Stellv.-V.; Paul Grotowsky, Leipzig, Reichsbnk, Schatzmstr. (M: 150.) Organ: F. v. G., zwanglos. Beitrag 2 M. jährl. muß je bis 1. Dez. an den Schatzmeister möglichst durch die Sammelstellen in größeren Posten abgeführt werden. Organisations-Satzungen s. XX, S. 18 f.

Gesellschaft deutscher Dramatiker, E. G. m. b. H. T: Förderung d. Erwerbs ihrer Mitgl. mittelst gemeinsch. Geschäftsbetriebs. S: Berlin-Schöneberg, Belzigerstr. 64. V: 1. V. Hans v. Januszkiewicz-Reinfels; 2. V. Dr. jur. R. Wrede. M: 60. Eintrittsgeld 10 M., Anteil 30 M. Geschäftsbeitrag 12 M.

Deutsche Schillerstiftung (1859). T: Schriftst. resp. der. Angehörige i. schwer. Lebenslagen durch Ehrengaben zu unterstützen. S: Weimar, Vorort (1895—1900). Verwaltungsrat: V. · Vors.: Frhr. v. Gleichen-Rußwurm, Weimar. VS: W.-GehStaatsR. Rothe ebda, GHofR. G. v. Bojanowski ebda, Dr. P. Heyse, München, Ed. Duboc (R. Waldmüller), Dresden, Lud. Lobmeyr, Wien, Prof. Dr. Karl Frenzel, Berlin, HofR. Dr. J. Fastenrath, Cöln, Prof. Dr. J. Grosse, Gen.-Sekr., Weimar. Organis.: Die D. Sch. besteht aus 24 Zweigstiftgen. Finanzen 98: Auszug a. d. Rechnung der Centralkasse: Einn. 66 749 M. 13 Pf., Ausgaben an Gehalten 4800 M., an Unterstützungen und zwar: a) lebenslängliche 13 450 M. b) transitierend 27 755 M., c) einmalige 11 030 M. 75 Pfg. Verwaltungskosten 1 826 M. 44 Pf. Insgemein 436 M. 54 Pf. Gesamtsumme 59 298 M. 73 Pf., Kapitalienstand in Verwaltung des Vororts 222 602 M. 96 Pf. Nennwert. — Zweig-Stiftungen: Baden. a) Karlsruhe. V: Prof. Dr. Th. Löhlein. b) Mannheim. V: Prof. Dr. Hubert Claasen. c) Heidelberg, Prof. Dr. Fr. Meyer. d) Baden (Stadt). V: GHofR. Prof. Dr. X. Frühe. e) Freiburg i. B. V: Prof. Dr. Richard Weißenfels. f) Bruchsal. V: Prof. Dr. Spath. Berlin. V: Prof. Dr. Karl Frenzel. Braunschweig. V: Hoftheat.-Intendant Frhr. v. Wangenheim. Bremen. V: Prf. Dr. Emil Brenning. Breslau. V: G.-Just. R. Prof. Dr. F. Dahn. Brünn. V: Dr. Trautenberger. Danzig. V: Kaufm. E. Berenz. Darmstadt. V: G.-OKonsR. A. Buchner. Dresden. V: GehR. Dr. Frhr. v. Biedermann. Frankfurt a. M. V: Dr. E. Lucius. Graz. V: HofR. Dr. Ernst Ritt. v. Gnad. Hamburg. V: Dr. J. Brinkmann. Köln. V: HofR. Dr. J. Fastenrath. Königsberg. V: Dr. P. Anton, Chefr. Leipzig. V: OBürgerm. Dr. O. Robert Georgi. Linz. V: Dr. M. Semsch. Lübeck. V: Landricht. Dr. Benda. München. V: Dr. P. Heyse. Offenbach. V: Fabrikant E. Sievers. Prag. V: Dr. A. Klaar. Salzburg. V: Dr. J. Stigler. Stuttgart. V: Ob. Staats-Anw. Dr. v. Schönhardt. Weimar. V: W.-GehRat Dr. Rothe, Exc. Wien. V: Dr. Ludw. Lobmeyr.

Tiedge-Stiftung (1842). T: Preisverteilg f. dicht. Werke, mus. Kompositionen u. Werke der bild. Kunst, Ankauf von Werken der bild. Kunst u. Bestellung solcher zu öffentl. Zwecken. Unterstützung hilfsbedürftiger deut. Künstler u. ihr. Hinterl. S: Dresden. Adresse für Zuschriften: Comité der Tiedge-Stiftung. V: Vors. Bürgermeister Leupold, stellv. Vors. GHofR. Prof. Dr. Förstemann. Finanzverh.: Verm. 1898 661 989 M. 60 Pf., Zinsen 26 175 M. Verausgabt 15 400 M. zu Ehrengeschenken u. Unterstützungen, 62 M. für Instandhaltung des Denkmals u. der Grabstätte Tiedges. Hinterlassene von Musikern erhielten 2600 M., von Malern 8100 M., von Kupferstechern 1200 M., von Bildhauern 900 M., von Dichtern und Schriftstellern 600 M.; Maler 400 M., Kupferstecher 300 M., Schriftsteller 1100 M. u. Bildhauer 200 M.

Augustinus-Verein zur Pflege der kathol. Presse (1880). T: Förderung d. deutsch. kathol. Tagespresse u. ihrer Vertr. S: Düsseldorf. V: Chefred. Otto, Vors., Crefeld; Chefred. Dr. Hüsgen, 2. Vors., Düsseldorf; Dir. Jos. Broix, Rendant, Neuß; Dr Weilbächer, Generalsekr. Crefeld (erteilt auf Anfrage Auskunft). M: 650. Jahresbeitr. 6 M.

Borromäus-Verein. (1845.) T: Begünstigung und Verbreitung guter Bücher im kathol. Deutschland. Publikationen: Jährl. 3 Nummern d. „Blätter d. Vereins vom heil. Karl Borromäus in Bonn". S: Bonn. V: Prof. Dr. Felten, Bonn, Vors.; Jgn. Schmitz, ebd., Geschäftsf.; Jahresbeitrag: 6 M. bezw. 3 oder 1 M. 50 Pf. M: 26 000; 51 000 Teilnehmer i. Jahr 99.

Christl. Zeitschriftenverein. (1880.) T: H. u. Verbreit. christl. u. patriot. Blätter. S: Berlin SW, Alte Jacobstr. 129. V: Geh. ORegR. Dr. Schwarzkopff, Pred. Hülle. M: 650. Statuten v. 12/12 93. ( )

Verband deutscher litterar. Gesellschaften. (Berlin 21/10 96.) S: Berlin. Mitgl. kann jeder Verein zur Pflege der mod. deutsch. Litt. werden. T: a. Die Kräfte der in Deutschland bestehenden litterar. u. dramat. Vereine zu sammeln u. auszugleichen durch gegens. Unterstützg in Repertoire- u. Programmfragen, Bibliotheken-Austausch, Förderg einer den einz. Vereinen je nach Bedarf zur Verfügung stehenden Schauspiel-Gesellschaft. b. Gemeinsame Veranstaltungen in die Wege zu leiten. c. Organisation des Rechtsschutzes in litterar. und dramat. Fragen. d. Zur Begründung neuer Vereine verwandter Richtung Anregung, Rat u. Hilfe zu geben. Geschäftsstelle: Berlin W, Carlsbad 33.

Der litterar. Verein in Stuttgart (1839). T: Hersg. älterer Drucke u. Hdschr. u. ausschließl. Verteilg ders. an die Vereinsmitgl. Verwaltg: (Sitz seit 1849 Tübingen) Präs.: UPrf. Dr. Fischer; Kassier: KanzleiRat Roller, Tübingen. M: 1899 13 lebensl., 308 auf Jahresb. Publikationen: 1899: 216: Sone von Nausay, 217: Montanus, Schwankbücher, 218: Gleim und Uz, Briefwechsel.

Allg. Verein f. Deutsche Litt. (1872.) T: Pflege guter, popul. wissensch. Litt. S: Berlin W, Elßholzstraße 12. Protektoren: Großherzog C. Alexander von Sachs.-Weimar u. PrinzGeorg v. Preußen. weil. Ehrenpräs.: FürstBismarck. V: Gesch. Dir.: KommerzienR. Dr. H. Paetel und A. Paetel. Kuratoren: Dr. G. v. Goßler, Exc., OPräs. d. Prov. WPreuß., St.-Min. a. D. zu Danzig, die Prff. E. Schmidt, A. v. Werner u. GORegRat Dr. H. Jordan, sämtl. Berlin. Publikationen 1899. XXV. Abteilung: Hanslick, Am Ende des Jahrhunderts; Below, Mexiko; Zabel, Russ. Litteraturbilder; Lindau, An der Westküste Kleinasiens.

Verein der Bücherfreunde (1891). T: Gute Bücher der zeitgenöss. dtschn Litteratur den Mitgl. zu billigem Preise zugänglich zu machen. S: Berlin W, Kurfürstenstr. 128. V: M. Greif, H. Heiberg, E. v. Wolzogen. Geschäftsleitung: Alfred Schall, Hofbuchhändler, Berlin. Veröffentlichungen: Okt. 1899 bis Sept. 1900: Neuburger, Reichskanzler, R.; M. Gehrhardt, Schlaglichter, Erz.; A. Zapp, Sr. Majestät schönster R.; Dr. Rud. Fitzner, Das Riesengebirge in Wort u. Bild; Dr. Käthe Schirrmacher, Paris und die Pariser; Cl. Lohele, Im Weltgetriebe, R.; Peter Wlaff, Südafrika; Ant. Andreae, Unabhängig.

Verband zur Förderung des deutschen Schrifttums. (1897.) T: sagt Titel: soll geschehen durch Unterstützung des Verbandsorgans, Preiskonkurrenzen, billige Ausgabe von zeitgenössischen Dichtern u. Schriftst., Vortrags- u. Dichterverbänden, Anlegung einer Bibliothek. S: Berlin NW, Mittelstr. 29. (E. Ebering, Geschäftsstelle). V: R. v. Knobelsdorff-Brenkenhoff, Dr. Ed. Loewenthal, Alex. Jadassohn, Hanz Benzmann, Dr. P. Bornstein, W. Naumann, M. Gusdorf, Dr. E. Ebering, H. Nerese. M: ca. 400. O: „R. Parnaß". Vereinsjahr v. April zu April.

Freies deutsches Hochstift f. Wissenschaften, Künste u. höhere Bildung in Frankfurt a. M. (1859.) T: Pflege u. Förderung v. Wiss., Kunst u. höherer Bildg. S: Frankfurt a. M., Goethehaus. V: Vors. des Verwaltungsaussch.: Rechtsanw. Dr. E. Benkard; Stellv.: OSt.-Arzt Dr. Kuthe; Vors. des akad. Ges.-Aussch.: Prf. Dr. phil. V. Valentin; Stellvertr.: Dr. jur. P. Neumann; Generalsekr. u. Biblioth.: Prf. Dr. phil. O Heuer. M: ca. 1700, wovon 1300 in Frankf., M. Etat 98/99 50 000 M. Goethemuseum und Goethebibl. Publikationen: Die vierteljährl. „Berichte d. F. D. H." „Schriften d. F. D. H." Katal. der lit.- u. Kunstausst.

Deutsche Goethe-Gesellschaft. (1885.) T: Pflege der mit G's Namen verknüpften Litt., sowie die Vereinigung der auf diesem Gebiete sich bethätigenden Forschungen. S: Weimar. V· Präs.: Dr. C. Ruland, Weimar; Vizepräs.: Prf. Erich Schmidt, Berlin. Die Ges. hat einen geschäftsf. Aussch. (9 Mitgl.), dessen Vors. GHofR. v. Bojanowski ist. M: bis Ende 1897: 2723. Vermögen: 66 000 M. Generalvers. 27/5 99. Publikation 98: Goethe und die Romantik I. Die M. erhalten das G.-Jahrb. und die Schriften gratis. Statuten VIII 25 f. Nachbestimmg. XII 30.

Schwäb. Schillerverein Marbach-Stuttgart. (1895.) T: Erbauung eines Schiller-Archivs u. Museums in Schillers Geburtsstadt Marbach zur Verwahrung, Verwaltg u. Vermehrung der dort schon vorhandenen Sammlung. u. Unternehmen alles dessen, was geeignet ist, die Kenntnis der Schöpfungen und der Persönlichkeit Schillers, wie der Wirkungen, die er auf die geistige, sittliche und patriotische Ent-

wickelung des deutschen Volkes hervorgebracht hat, zu verbreiten. S: Marbach a. N. u. Stuttgart, Adresse: Schw. Sch.-V. in Stuttgart oder Marbach. V: Vors.: (†, z. Zt. noch kein Nachfolger gewählt); Stellv.: Haffner, Stadtschultheiß, Marbach (zugl. Schriftf.) u. Dr. K. v. Steiner, G. KommR., Stuttgart; Schatzmeister: Gust. Müller ebd. Jahresbeitr. 5 M. (f. lebensl. Mitgliedschaft 200 M.). M: 271 Stifter, 1015 ord. Mitglieder, 20 Zweig-Ver. Finanzen bis 1/4 99: Vermögen 202174 M. bar, sowie ein Bauplatz für das Archiv (23024 M. 94 Pf.) u. d. Schätze f. d. Mus. Gen.-Vers. 22/4 99. Statuten v. 10/11 95.

Grillparzer-Gesellschaft. (1890.) T: Pflege d. deutsch-österr. Litterat. Wien. V: Obmann: Exc. Markgraf Alex. Pallavicini; Obmann-Stellvertr.; Exz. Dr. Wilh. Ritt. v. Hartel u. Albrecht Graf Wickenburg; Schriftf.: UDoz. Dr. E. Reich; Red. d. Jahrbuchs: Dir. Dr. Karl Glossy; Kassier: Dr. Ed. Weissel. Publikationen: Jahrbuch (10. Band), Minor, Schicksalstragödie; Wurzbach, Jüdin v. Toledo; ferner: Bauernfelds Fortunat; Schlosser, Briefe Stifters; Glossy, König Ottkar; Robenlechner, Hamerling; Schreyvogel, Der Roman meines Lebens; Dingelstedt, Die Poesie in Oesterreich; Reich, Nachruf für R. v. Zimmermann. M. 31/12 98: 4 Ehrenmitgl., 5 Stifter, 9 lebenslänglich. Mitgl., 746 Mitgl. Einn. (98): 2900 fl., Ausg. 2500 fl; Vermögensstand 5400 fl. Jahresbeitr. für 1900 3 fl., für Wien 3 1/2 fl. Statuten XIII 25 ff.

Scheffelbund. Abteil. Oesterreich und Deutschl. (1890.) T: Andenken Scheffels zu ehren. S: für Oesterreich: Mattsee, f. Deutschland: Mannheim. M: 1200. (900 für deut. Abth.) Publikat.: Litt. Jahrbuch. V: Für Deutschland: Protkt.: Friedrich, Erbgroßh. v. Baden; RA. Dr. Weingart (Mannheim) Obmann und OBuchhalter Gißler (Schwetzingen) Kassier. 94: Einn. ca. 2000 M., Ausg. ca. 2000 M. — V: Für Oesterr.: Protekt. Frau Erzherzog. Marie Valerie; O. Pach, Obmann (Wien). — Satzungen XIII 28 ff., inzw. neu bearb.

Scheffelbund in Oesterreich. G. J. 1893. T: Das Gedenken Scheffels zu ehren u. dch entsprechende publizist. u. humanitäre Thätigkeit zum Ausdruck zu bringen. S: Graz, Herrengasse 3. V: Ad. Jarosch, Obm.; C. Hausmann, Schriftf.: Ant. Schruf, Säckelw. Jahresbeitrag 1 fl. M: 200. ()

Der Allg. R. Wagner-Verein. (1883.) T: Förderung des Bayr. Werks bes. durch Ermöglichung des Festspielbesuchs auch für Minderbemittelte. Organis.: Anerkannter Verein seit 19/7 87. Präs.: Theod. v. Muncker, rechtsk. BM.; Stellvertr.: RegR. Reßler, Bayreuth. D. Zentralleitung für alle inneren Vereinsangelegenheit. ist (gegenwärtig) in Berlin; von ihr aus sind bis jetzt 66 Vertretgen in Deutschland und im Auslande ernannt und 30 Zweigvereine gebildet worden. M: 3037. Jährl. Beitrag 4 M. 40 % der Einnahmen des Vereins werden der R. W.-Stipendienstiftung (s. d.) zugewendet, für 40 % werden Freikarten zu den Festspielen für die Mitglieder angekauft, 20 % werden einem Fonds für eine Festspiel-Stiftung zugewiesen, aus dessen Zinsen die „Bayreuther Blätter" unterstützt werden. Zentralleitung (Berlin W, Taubenstr. 15); Thelen, Kassier (an diesen Geldsendungen zu richten): Berlin W, Eichhornstr. 2. Anmeldungen nimmt jede Vertretung u. der Kassier des A. R. W.-V's an.

Richard Wagner Stipendien-Stiftung. Begr. durch R. Wagner 82. Korporationsrechte 25/7 87. Zweck: Erleichterg des Besuchs der Bühnenfestspiele in Bayreuth für solche Freunde und Jünger der dort gepflegten Kunst, die aus eigenen Mitteln den Genuß des Besuches sich nicht verschaffen können. Grundstock: 43000 M., jährl. Zuschuß des Allg. Rich. Wagner-Vereins, bestehend in 40 % s. Einn., direkte Spenden v. Gönnern d. Stiftung, Ueberschüsse und Zinsen. Verwalter: Max Groß, Bayreuth. Stipendien in der Regel nur an Mitgl. des A. R. W.-V's erteilt. Gesuche müssen mit einer Bescheinigung der Mitgliedschaft u. der Bedürftigkeit (durch Ortsvertretung oder Ortsbehörde) spätestens bis 1/4 e. Festspieljahres beim Verwalter eingereicht werden. Durchschnittliche Höhe der Stipendien 9000 M.

Deutsche Shakespeare-Gesellschaft. (1864.) T: Pflege S's in Deutschld. S: Weimar. Zuschriften an den geschäftsführenden Ausschuß d. Dtschn. Shakesp.-Gesellschaft. V: Präs. GKomR. Dr. Oechelhäuser, Dessau. Vizepräs.: Int. von Vignau, Weimar u. Prof. Brandl, Berlin. M: 1895: 212. Publikationen: Jahrbuch. Generalversamml. 23/4. Vermögen ca. 18000 M. Statuten V. S. 264—273.

Görres-Gesellschaft. (1875). T: Pflege d. Wiss. im kathol. Deutschland. Publikationen: Jährl. 3 Vereinsschriften (R: Dr. Hermann Cardauns, Cöln), Hist. Jahrb. Staats-Lexikon. Philos. Jahrbuch. Quellen und Forschungen aus d. Gebiete d. Gesch. S: Cöln. V: Prof. Dr. Frh. von Hertling, München, Vors.; Prof. Grauert ebd., stellv. Vors.; Dr. Cardauns, Cöln, Gen.-Sekret.; Jahresbeitrag: 10 Mk. bzw. 3 M. M: 27 Ehrenmitgl., 30 lebenslänglich., etwa 2700 M., 775 Teilnehmer. ()

Gesellschaft für deut. Philologie. (1877). T: Ihre Mitglieder üb. die neuen Erscheinungen auf dem Gebiete d. germ.

Philol. auf dem Laufenden zu erhalten u. einen Jahresbericht über dies. herauszugeben. S: Berlin. Prof. Dr. G. Boetticher, Alt-Moabit 91|92; Vors.; Dr. R. Bethge, Frankfurter Allee 116, Schriftf.; Dr. F. Dieter, Berlin-Westend, Kassierer. M: 75. Publ.: Jahresber. über die Erscheinungen auf dem Gebiete der german. Philologie, Leipzig, Reisner.

Allg. Deutscher Sprachverein. (1885.) T: Pflege des echten Geistes der deutschen Sprache, Belebung des Sinnes für ihre Reinheit, Richtigkeit u. Schönheit u. demgemäß ihre Reinigung von unnötigen fremden Bestandteilen. Zweigvereine u. unmittelb. Mitgl. Beitr. mindestens 3 M. jährl. Ständ. Ausschuß: V: Oberst a. D. Schöning. Dresden-Plauen, Hoheſtr. 33. GR. Häpe, Dresden, StV. des Vors.; Prof. Dr. Pietsch, Schriftf., Berlin W 30, Motzstr. 12; GR. Sarrazin, Berlin-Friedenau, Kaiserallee 82, StV. des Schriftf.; F. Berggold, Berlin W 30, Motzstr. 78, Schatzmstr.; Beisitzer GR. Launhardt, Hannover; Dr. Saalfeld; Leiter d. Werbeamtes, Berlin-Friedenau, Sponholzstr. 11. 211 Zweigvereine mit 13 700 Mitgliedern, u. außerdem 1500 unmittelbare Mitgl. Organ: Zeitschr. d. A. D. Spr.-Vereins nebst wiss. Beiheften. Schriftleiter: Dr. O. Streicher, Berlin NW 52, Paulstr. 10. Verdeutschungsbücher. 1898 Jahreseinn. 39 566 M.; Jahresausg. 31 840 M. In Staatspapieren angelegt 31 500 M. Letzte Hauptversammlg Zittau, Oktober 1899. Satzungen u. Geschäftsordnung v. $^{3}/_{12}$ 93.

Comenius-Gesellschaft zur Pflege d. Wissenschaften u. d. Volkserziehung. (1891.) T: Pflege der Wiss. und der Volkserziehung im Geist des C. und der ihm wahlverwandten Männer. S: Berlin-Charlottenburg, Berlinerstr. 22. Vors.: ArchivR. Dr. Ludw. Keller, Geh. Staats-Archivar in Berlin-Charlottenburg; Stellvert. d. Vors.: Heinrich, Prinz zu Schönaich-Carolath, Schloß Amtitz (Kr. Guben), Schatzm.: Bankhaus Molenaar u. Co. Berlin C. M: 1200. Einn. 6700 M. Publikationen: „Monatshefte", (M. H.) Comenius-Blätter f. Volkszeitg. (C.Bl.). „Vorträge und Aufsätze aus der C.-G.". — Jahresbeitrag d. Abt.-M. 3 M. (erhalten die C.Bl.), der Teilnehmer 5 M. (erh. d. M. H.), Stifter 10 M. (erh. alle Veröff.).

Allg. Verein für vereinfachte Rechtschreibung (1876). Ziel: Leichteſt erlernbare Rechtschrbg. für d. deutsche Volk. S: Norden. V: Obmann Spieser, Waldhambach im Elsaß. Geschäftsst.: Druckerei Soltau i. Norden. M: 1200 o. u. e. wechselnde Zahl ao. Vereinsorgan: „Reform". Jhrl. Beitr. der o. M. mindestens 2 M. In Verbindg mit d. Verein steht der **Verein für Lateinschrift** (Dez. 1885). Vors. wie oben. M: 13 000.

Allg. deutscher Schriftverein (1890). T: Erhaltung d. deutschen Schreib- und Druckschrift in allen Ländern deutschen Stammes, Verdrängung der Lateinschrift aus unserer Sprache, Anerkennung der Deutschschrift als Eigenschrift der german. Rasse. S: Berlin. Vors.: A. Reinecke, Berlin W, Uhlandstr. 125. Jahresbeitrag mindestens 4 M. Vereinsbl.: „Heimdall", Zeitschr. f. reines Deutschtum u. Alldeutschtum. Statuten von $^{18}/_{12}$ 1890.

Alldeutscher Sprach- und Schriftverein (1898). Pflege deutscher Sprache und Schrift, Bekämpfung des Fehlerhaften und des Fremdtumes in Sprache u. Schrift., Schutz d. deutschen Sprache an den Sprachgrenzen. Berlin. V: Adolf Reinecke, Berlin W, Uhlandstr. 125. Jahresbeitrag mindestens 4 M. Vereinsblatt: „Heimdall".

Dtsch. Verein z. Verbreitung gemeinnütziger Kenntnisse (1869). T: Sucht den in s. Titel ausgesproch. Zweck durch Gründung u. Unterstützg v. Biblioth., Empfehlg u. Verbreitg von Druckw., Hsgabe solcher Schriften, Veranstaltg v. Vorträgen, Bestellg v. Wanderlehrern zu erreich. S: Prag-Weinberge, Halekgasse 48. V: HofR. Prof. Dr. Jos. Ulbrich, Obmann; Prof. Franz Bardachzi, Schriftf. M: 4200. Hat über 700 Bibliotheken aufgestellt.

Oesterr. Volksschriften-Ver. (1848.) T: Herausgabe und Verbreitung patriot., moralischer, die allg. Bildung förd. Druckschriften. S: Wien I, Salvatorgasse 12. V: Dr. Frhr. v. Helfert, Präs.; Kaiserl. Rat Dr. Hans Maria Truxa, Dr. Ernst Chimani k. u. k. Gen. Stabs Arzt, Vize-Präs. Publikat.: s. XV p. 54 f. Ferner: „Oesterr. Jahrbücher" von Freih. v. Helfert 1878 bis 1900 (22 Bände), „Vom Arbeiten" von Ludwig Gall. Vermögen 8820 M. M: 525.

Leo-Gesellschaft. (Oesterr. Verein zur Pflege von Wissensch. u. Kunst auf christl. Grundlage, gegr. 1892.) S: Wien (I. Bez. Annagasse 9). Präs.: GR. Dr. J. Frh. v. Helfert; 1. Vicepr.: Feldbischof Dr. C. Belopotoczky; 2. Vicepr. UP. Dr. H. Lammasch; GSkr. UP. Dr. F. M. Schindler, stl. Wien. M. 1930. Publikationen 1899: 1. „Oest. Litteraturblatt" VIII. Jahrg.; 2. „Jahrbuch der Leo-Gesellschaft" f. 1899; 3. Soziales Wirken d. kath. Kirche in d. Diözese Budweis; 4. Kath. Kirche in Wort und Bild, Prachtwrk, 2. Bd.; 5. Apologet. Studien: Otten, Materie u. Geist; 6. Ehrhard, Orientalische Kirchenfrage; 7. Kuefstein, Weltwirtschaft u. öst.-ung. Ausgleich; 8. Allgem. Bücherei Nr. 24—28; 9. Die Kultur, Zeitschr. f. Wiss., Litt. u. Kunst, I. Jahrg. Ver-

mögen: 40000 M. Letzte Generalversig 19/9 99 in Meran.

Verein zur Reform der Jugendlitteratur. Gegr. Mai 1893. V: Frau Pastor Klapp, Feldberg i. Meckl.-Str., Kass. Frl. M. Mancke, Berlin N, Weißenburgerstr. 29, Schriftf. Frl. M. Graßhoff, Friedenau. Sponholzstr 30. M: 350 mit 7 Sektionen. O: „Lose Blätter", 5. Jahrg. Jährl. Beitrag 2 M. inkl. Blatt. Vereinsjahr vom 1. Mai—30. April. Letzte (außerord.) General-Vers. 29/9 97. Publikationen: „Vor Tagesanbruch" v. Sophie Stein, „Lebens- u. Charakterbilder deutscher Frauen" von Alice Boussет.

Gesellschaft f. Verbreitung v. Volksbildung (1871). T: Der Bevölkerung, welcher durch d. Volksschulen im Kindesalter nur die Grundlagen der Bildung zugänglich gemacht werden, dauernd Bildungs-Stoff u. -Mittel zuzuführen, um sie in höh. Grade zu befähigen, ihre Aufg. im Staate, in Gemeinden u. Gesellschaft zu verstehen u. zu erfüllen. S: Berlin NW, Lübeckerstr. 6. GenSekr. J. Tews. O.: „Der Bildungs-Verein" mit dem Beiblatt: „Die Volks-Biblioth." Mitgl.-Beitr. nach Selbsteinschätzg mindest. 6 M. jährl. Mitgl. können Personen u. Vereine werden. Die Gesellschaft zählte am 1/4 1899 12 Verbände mit 751 Vereinen u. 840 Personen, 11 Zweigvereine mit 70 Vereinen u. 1881 Pers., u. als direkt. Mitgl. 722 Vereine u. 566 Pers., im Ganzen 1543 Vereine und 3287 Pers. Einn.: 117358,89 M. Ausg.: 67303,82 M. Vermögen: 355808,20 M. Generalvers. Posen 13. u. 14./5 99.

Sozialästhetische Vereinigung für Deutschland. T: „Die Soz.-ästh. Verein. ist ein ungebundenes Zusammenarbeiten von Schriftstellern, Künstlern und geistig selbständigen Männern, die sich die Aufgabe gestellt: die Entwickelung der Persönlichkeit in der Gesellschaft lebenskünstlerisch zu beeinflussen." Die S. Verein. arbeitet durch die Tagespresse, Flugschriften, Kunstproduktionen, Bücherkritik u. Vorträge. Die Mitgliedschaft ist räumlich unbeschränkt. S: Barmen. V: Vors. u. Geschäftsführer Joh. Chr. Jos. Ommerborn, Barmen, Mühlenweg 24. Kassenführer Fr. Binde, Vohwinkel; Sekretär Willy Schlüter, Hamburg, Journ. Beirath W. Schwaner, Berlin, Ehren-M.: R. Dehmel, Pankow, Joh. Guttzeit, Schmargendorf, Dr. phil. E. H. Schmitt, Budapest.

Gesellschaft der Bibliophilen (1899). T: Zusammenschluß aller Bücherfreunde zu gegenseitiger Förderg ihrer Interessen. S: Stuttgart, Hasenbergstr. 19 (Sekretariat). V: Prof. Dr. Ed. Heyck, München X, 1. Vors.; A. L. Jellinek Wien, J. Kürschner Eisenach, C. Schüddekopf Weimar, G. Witkowski Leipzig, F. v. Zobeltitz Berlin, Beisitzer; V. Ottmann, Sekretär. Mitgliedsbeitrag M. 8 j. M: 215. Publikationen (1.): Facsimile-Reproduktion von Goethes „Mitschuldigen".

Der Dtsche Vortrags-Verband (früher „Dtsch. Verband v. Vereinen für öffentl. Vorträge") (1876) bestand 1898 a. 217 teils kaufm. theils wissensch. Vereinen, mit zus. 150510 Mitgl., d. fast sämtl. während der Wintermonate jeder e. Cyklus gemeinverst.-wissensch. Vorträge veranstalten, wozu sie auch auswärt. Redner berufen, die zur Entschädigung von den berufenden Vereinen Honorar erhalten. T: Erleichterte Erreichg geeigneter Vortragskräfte. V: Edm. Lotz, Coburg, Vorst.; Stellvertreter, C. L. Schäfer, Frankfurt a/M. 1898—99 haben ca. 750 Veranstaltungen stattgefunden. Verzeichn. der Verbandsvereine ist bei dem Verbandsvorsteher Edm. Lotz in Coburg unter Berufung auf diesen Litteratur-Kalender erhältlich. Zur Aufnahme e. Redners ist erforderlich, daß ders. vorher in mindest. drei Garantievereinen des Verbandes mit gut. Erfolg gesprochen hat oder von dem Gesamtvorstand mit Einhelligkeit vorgeschlagen worden ist. Verb.-Organ: „Hamburger Vereinsblatt". Letzte (23.) Gen.-Vers. Eisenach 4/6 99. Vereinsjahr 1/7 bis 30/6. O. s. VIII 57 ff.

Lokale Vereinigungen.

Arnstadt i. Th. Litterarische Vereinigung. (1894.) T: Pflege litter. Interessen. Versammelt sich wöchentl. V: Chefred. A. Rehbein, Crefeld, Ehrenvors.; Kaufm. F. Boese, Vors.; Lehrer Walter Martin, stellv. Vors. Vereinslokal: Alexiszimmer im Kurhaus. M: 85.

Berlin. Berliner Presse gegr. 3/7 62, besitzt seit 1884 Korporationsrechte, bezweckt gesellige Vereinigung u. Wahrung gemein. Interessen der Schriftsteller und Journalisten aller Parteirichtungen, sowie Unterstützung v. Mitgl. u. Hinterbliebenen durch Alterspensions-, Sterbe-, Witwen- u. Waisenkassen, unterhält ständ. Bureau, m. Zeitungslesezimmer. S: Berlin W, Unt. den Linden 33, in d. Räumen d. „Berl. Presseklubs". 1. Vorsitz.: E. Wichert, 2. Vors.: K. Vollrath; Schriftf.: P. Mahn u. F. v. Pritzbuer; Schatzm.: Otto Wenzel u. L. Kalisch; Beisitzer: G. Wasner u. K. Kehrbach. Revisoren: Haendler u. Auburtin. Aufnahme-Aussch.: Samosch, Auburtin, Elcho, Müller-Fürer, Hirk, Kastan, Vergnügs-Aussch.: Manz, Bornemann, Herrmann, Schott, Hirschfeld, Höcker, G. Wasner, Schweitzer, v. Zobeltitz. M: 350 o. u. 8 a. o. Vermögensstand am 1/10 98: 345000 M., davon Unterstützungs- u. Sterbekasse 106000 M., Witwenpensionskasse 87000 M.,

Alterspensionsk. 137 000 M. Die Altersspensionskasse zahlte 1898 vierzehn Altersrenten aus. Letzte Gen.Vers. am 18/10 99. Eintrittsgeld 30—210 M. Jahresbeitr. 28—48 M.

— Berliner Presseklub, gegr. 3/7 97. T: Anschluß an den Verein „Berliner Presse", dessen Mitgl., sowie Freunden u. Förderern des Schrifttums einen Mittelpunkt für den geselligen Verkehr zu bieten, unterhält Lese-, Schreib-, Erfrischungs- und Spielräume im neuen Künstlerhaus. Berlin W, Unter den Linden 33 u. Charlottenstr. 37. Vors.: Dr. Ludwig Fulda. Beisitzer: Dr. Elias, Schweitzer, Vollrath. F. Ullstein. M: 450. Jahresbeitrag 50 M. Eintrittsgeld 20 M. Aufnahme durch Kugelung.

— Berliner Schriftsteller-Klub. (1897.) T: Unabhängig von and. litter. u. künstl. Vereinigungen lediglich d. Zweck dienend, dem geistigen und künstl. Leben der Reichshauptstadt einen würdigen ges. Mittelpunkt zu schaffen. S: Berlin W, Mauerstr. 66/67 I. Beitr. 60 M. V: Präs.: Wirkl. GRat Frhr. v. Cramm-Burgdorf, Exc.; Geschäftsführender Vicepräsident: Hans Kraemer; Dr. Alb. Osterrieth, Rich. Boeg, W. Kronecker, Frh. v. Enzberg, H. Hink. M: 250. Satzung. 7/11 97, bezw. 6/1 99.

— Berliner Journalisten- und Schriftsteller-Verein (bis zur Statutenänderung 1899: Verein B. Berichterstatter) (1890). T: Pflege d. Kollegialität und Wahrung der Standesehre, sowie Förderung u. Vertretung der gem. Interessen f. Mitglieder unter Aufrechterhaltung der freien Berufsthätigkeit. S: Berlin SW, Friedrichstr. 211. V: Dr. A. Römer, NW, Flensburgerstr. 10. Schriftf.: Aug. Foerster, Charlottenburg, Leibnizstr. 65 III, Schatzmeister: F. Bujarski, Markusstr. 22. Jahresbeitrag 20 M. Aufnahme durch Kugelung. Neue Satzungen.

— Dramatische Gesellschaft zu Berlin (1896). T: Vorführung interessanter dramatischer Arbeiten, denen sich die Bühnen verschließen und Förderung junger dramatischer Talente. S: Berlin, O. Neumann-Hofer, Carmerstr. 10. V: O. E. Hartleben, 1. Vors.; Dr. Cäsar Flaischlen, 2. Vors.; H. Sudermann, O. Neumann-Hofer; Th. Entsch, 1. Schatzm. Dr. Otto Krack, 2. Schatzm. Dr. John Schikowski, 1. Schriftf.; Dr. Rud. Steiner, Dr. Walter Harlan, Vors. d. Prüfungsausschusses. M: ca. 600.

— Litter. Gesellschaft. (1888). T: Bildung e. gesellsch. Mittelpunktes f. das litter. Leben Berlins. V: F. Spielhagen, Vors.; Otto Neumann-Hofer, Schriftf. M. 1896: 135. Aufnahme n. inf. Aufforder.()

— Freie litter. Gesellschaft. (Okt. 1890). T: Die Mitgl. mit lyr., epischen u. dramat. Werken zeitgenöss. Dichter bekannt zu machen. S: Berlin NW, (Dorothenstr. 67, Bureau). V: O. E. Hartleben, 1. Vors.; Rud. Steiner, 2. Vors.; H. Land, 1. Schriftf.; H. Krämer, 2. Schriftf.; Dir. F. Lehmann, 1. Schatzm.; U. Kracht, 2. Schatzm.; C. Flaischlen, J. Lehmann, R. Golm, Beisitzer. M: ca. 600. O: „Magazin f. Litt." St. XIV: 55 f.

— Verein Berliner Journalisten. (24/8 97.) T: Wahrung gemeinsamer Interessen aller berufsmäß. Journalisten u. Schriftsteller Berlins u. Umgebung und Hebung d. Standes, Unterstützung hilfsbedürftiger Collegen und deren Hinterbliebenen. V: P. Kunzendorf, Berlin-Zehlendorf (Vereinsadr.), 1. Vors.; E. K. Barschall, W, Unter d. Linden 27, 2. Vors.; F. Hansen, 1. Schriftf., M. Sochaczewski, 2. Schriftf.; Ad. Kratz, Schatzmstr.; A. Vormeng, S. Zuckermann, Beis. S: Berlin S, Kommandantenstr. 8 u. 9. M. 50.

Gesellschaft für Kunst u. Wissenschaft (früher Wissenschaftliche Vereinigung) (1891.) T: Pflege aller auf Kunst und Wissenschaft bezüglichen Bestrebungen. S: Berlin. V: Philipp Spandow, Steinmetzstr. 77. M: 1020. Wöchentl. Sitzungen. Antrag um Aufnahme nur zulässig, wenn der Antragsteller durch ein Mitglied eingeführt ist.

— Verband deutscher Illustratoren. (1896.) T: Förderung d. Berufsinteress., bes. d. Rechtsschutzes hinsichtlich Urheberrechtes. S: Berlin W, Jul. Schlattmann, Nettelbeckstr. 24. V: L. Manzel, Prof., Ehrenvors.; J. Bahr, 1. Vors.; J. Schlattmann, 2. Vors.; Prof. Henseler, 1. Schriftf.; M. Schlichting, 2. Schriftf.; O. Marcus, 3. Schrift.; C. Röchling, Schatzm. F. Scarbina, Prf., G. A. Schlabitz, Sachwalter; Paul Michaelis, RA., jurist. Beirath. M: 247. Jahresbeitr. 4 M. Laut Beschluß d. G.-V. v. 25/1 97. arrang. d. Verband jährl. eine Schwarz- u. Weißausstellung.

Verein der Fachpresse. (Verleger gewerblicher Zeitschriften), gegründ. 1893, bezweckt die Hebung des Ansehens, der geschäftlichen Lage und des Einflusses der deutschen Fachpresse. Sitz: Berlin SW, Gitschinerstr. 4. Vereinslokal: Berlin, Friedrichstr. 172, Sedlmayer). Vorst. Dr. G. Hasse, B. Johannesson (vereideter Sachverständiger für Fachpreßangelegenheiten), J. G. Talchau, R. Schoch, sämtl. in Berlin, ferner G. D. W. Callwey-München, A. Koch-Darmstadt, H. H. Uhland-Leipzig. Generalsekretär: Max Schön in Berlin. Der Verein umfaßt über 100 Fachzeitschriften ersten Ranges. Vermögensbestand am 31. Dez. 1898: 498 M. Satzgen rev. 24/2 1899.

Bremen. Litter. Gesellsch. des

Künstler-V. (1870.) T: Besprech. der hervorragendsten litter. Publik. der Neuzeit auf allen Gebieten der Kunst u. Wissensch., selbst. Vorträge, Mittlg. der aus dem Kreise d. Gesellsch. hervorgegangen. künstl. u. wissensch. Werke vor der Veröffentlichg. S: Bremen, Künstlerverein, Domshaide. V: E. Brenning. M. 1898: 235.

Breslau. Bresl. Dichterschule. (1858.) T: Pflege der Poesie und Förderung dichter. Produkte. S: Breslau, Karlsstr. 45. V: Ad. Freyhan, Ehrenvors.; K. Biberfeld, 1. Vors.; Dr. Wilda, E. Jaffa, Schriftf. u. Schatzmstr, St. Lucas, Bibliothekar; P. Barsch, Beis.; Red. d. „Monatsblätter": L. Sittenfeld. M. April 1898: 86. Vermögen: 1445 M.

Brünn. Deut. Journalisten- und Schriftst.-Verein für Mähren u. Schlesien (1889). T: Wahr. und Förderung d. Standesinteressen, Altersverversorgung durch Anschluß an die Münchener Pensionskasse. Brünn, Deutsches Haus. Die M. zerfallen in wirkl. (Journalisten u. Schriftst. von Beruf), gründende, die mindestens 200 Kronen auf einmal zahlen, beitragende, die dem Vereine eine regelm. Jahresbeitrag von mindest. 20 Kronen widmen, und Ehrenmitglied. V: Präs. Prof. O. H. Stoklaska; 1. Vicepräs. Dr. Stephan Licht; 2. Vicepräs. L. Windhopp; Schriftf. A. Jerzabek; Kassier J. Schweinburg. Monatsbeitrag für d. M. 2 K. Eintrittsgebühr 50 K., (500 K. mit Pensionsanspruch). M: 24 wirkl., 26 gründende, 161 beitr., 2 Ehrenmitgl. Finanzverh. Ende 1898: Einn. 2868 fl. 99 kr.; dav. gingen an den Altersversorgungsfond 2511 fl. 21 kr., zu dem verfügb. Vermögen 357 fl. Ausgaben 217 fl. 97 kr. An die Pensionskasse in München als Versichgs-Prämie gezahlt: 1535 fl. 49 kr. Vermögen: 8915 fl. 77 kr. — Neu gegründet die „Kranken-Unterstützungs-, Witwen- u. Waisenkasse"; bish. gesammelt 5170 fl. 01 kr.

Cöln. Litt. Gesellschaft (1893). T: Pflege u. Förderung deutschen Schrifttums im Allgem., sowie Förderung der litter. Bestrebungen der M. Zuschriften an d. Vors. S: Gürzenich. 1. Vors.: Hof R. Dr. jur. J. Fastenrath; 2. Vors.: Ed. Heinrich Mayer (Ernst Fest); 1. Schriftf.: Ref. Georg Barthel Roth; 2. Schriftf. Hubert Kamper; Bücherwart: Franz Jos. Ohrem; Schatzmeister: J. E. Bennert. M: 212. Vorträge alle 14 Tage vom Okt. bis Mai. Feiert v. 1899 ab im Mai poetische Wettkämpfe (Blumenspiele).

Darmstadt. Darmstädter Journ.- und Schriftst.-Verein (1895). T: Zusammenschluß der in Darmstadt lebenden Journalisten, Schriftst. u. Verleger behufs Wahrung gemeinsam. Interessen. Darmstadt, Adr.: Obstlt. E. Gad, Vors., Hermannstr. 8. Schriftf.: Dr. R. Busch, Schatzmeister: Karl Lettenbaur. M: 35 o., 7 ao. Neues Statut vom Nov. 1898.

Dresden. Litter. Verein (1862). T: Anregung und Förderung in Litt. und Wissenschaft mit Ausschluß der reinen Fachwissenschaft. Jeden Dienstag NM. S: Marienstr. (3 Raben). V: (wechselt nach Stat. alle 2 Jahre) Dr. R. Mahrenholz; Schriftf.: Dr. Koetzschcke u. Dr. Reuschel, Schatzmeister: Wasmus.

— Dresdener Presse (1884). E. G. T: Wahrung d. Standesinteressen; Unterstützung hilfsbedürft. Mitgl., sowie ihrer Witwen u. Waisen (hierf. bes. Kasse); Altersunterstützg der Mitgl. durch Einkauf in d. kgl. Altersrentenbank Dresden. (Sitzgen jeden 1. Mittwoch d. Mts., abends 8 Uhr im Vereinshause, Zinzendorfstr. 17.) V: Jesko von Puttkamer, 1. Vors.; Hermann Starcke, 2. Vors.; E. Drechsler, Schriftf.; Dr. Gandil, Schatzmstr.; Dr. Uhlmann-Eltz, Archivar; Thenius u. Füllborn Beis.; M: 45. Verm.: 59 204 M. 06 Pf. Statuten VIII f.

— Dresdn. Schrifft.-Klub „Symposion". (1888.) T: Verein schaffender Schriftsteller mit dem Zwecke geistiger Anregung und gesell. Beisammenseins. S: Dresden. Verslgen: w., Jahresbeitr. 10 M. V: Jesko v. Puttkamer, 1. Vors.; Dr. Heinr. Zschalig, 2. Vors.; Anton Heindl, Schriftf.; Eugen v. Tempsky, Schatzmeist. M: 20 o., 10 ao.

— Gesellschaft f. Litt. u. Kunst. (1889.) T: Verslgen alle 14 Tage (Mittwoch), Vortr. üb. litt., ästhet. u. philosoph. Themata. Jeden Winter fünf Kammermusik-Abende. Vereinslok.: Drei Raben. V: 1. Vors.: Prof. Wünsche, OLehrer Zähler, stellvertr. V.; Hoflief. B. Wendschuch, Schatzmstr; Ingen. Hülse, Schriftf.; Kammermus. A. Elsmann, Leiter d. musikal. Angelegenheiten. S: Albrechtstr. 15. M: 800. Einn. 3000 M. Ausgaben 2700 M.

— Litter. Gesellschaft. (....) T: Pflege von Litter., Kunst u. Wissensch. S: „Bürger-Casino". Montags. V: Ehrenpräs.: Elisabeth Kgn v. Rumänien; K. E. Nicolai, 1. Vors.; Dr. Lier, 2. Vors.; Dr. A. Stoeßel, 3. Vors.

— Goethe-Verein. (28|995.) T: Strebt seine Mitglieder in regelmäßig stattfindenden Versammlungen (jährlich 8) mit dem Geiste, der Entwickelung, den Schöpfungen Goethes durch Vorträge, litter. Referate vertraut zu machen. Versammlungslokal: Hotel Bristol. Ehrenpräs.: Herr G. R. Dr. W. Frhr. von Biedermann; Vors.: Prof. Dr. Ad. Stern; stellvertr. Vors.: Prof. Dr. H. Lücke; Schriftf. u. Kassier: Dr. W. Martinsen; stellvertr. Schriftf.: Dr. Haendcke. M: 75. Jahresberichte.

Düsseldorf. Freie litterarische

Vereinigung. T: Förderung u. Pflege der mod. Litt. u. unter Ausschluß confess. oder polit. Tendenzen. (Mitgliederabende, öffentl. Vortragsabende, Bühnenaufführ). V: Vors.: Maler Prof Willy Spatz; Schriftf.: M. Sandt; Schatzmeister: O. Schütze. Jahresbeitr. 12 M. M: 300.

Elberfeld. Wupperthaler Kunstgesellschaft. Eingegangen.

Erfurt. Verein der Litteraturfreunde (1885). T: Pflege litt. Interessen besond. d. nat. Litteratur. Vereinslokal: Flora. Versammelt sich monatlich 1mal. V: Schuldir. a. D. Neubauer, Ehrenvors.; OLehrer Dr. Martens, stellver. Vors. u. Schriftf.; Rendant Uebe, Kassier. M: 550. ()

Frankfurt a. M. Journalisten- u. Schriftst.-V. (1874). T: Wahrg. u. Förderung gemeins. Berufsinter., Pflege ges. Verkehrs zw. Berufsgenossen, Erhaltg u. Förderung der Unterstützgs- u. Sterbekasse, Unterstützg hilfsbedürftig. Mitgl. S: Frankfurt a. M. Vereinslokal: Goetheplatz 5 I. V: Red. Otto Hörth, 1. Vors.; Dr. Goldschmidt, 1. Schriftf.; V: der Hilfskasse: W. Quincke, Vors.; F. Freitag, Schriftf.; J. Schloßmacher, Kassier; R. Oeser u. Dr. Hanauer, Beisitzer. M: 1898, 4 E., 65 o., 39 ao. Statuten VI, 89 ff. Satzungen d. Hilfskasse v. 15/2 89 XII 42 ff.

Graz. Konkordia (1883). T: Unterstützg Hilfsbedürftiger, Förderg d. schriftst. Interess. V: Obmann Dr. Robert Withalm. M: 48. Beitrag 4 fl. Verm.: 10 420 fl.

Halle. Litter. Gesellschaft. (1895.) T: Gerechtigkeit üben geg. alle lebensfähige Litt. Vereinslokal: Kaisersäle. Ausschuß: Rechtsa. Riecke, Dr. Agnes Gosche, Vlgsb. Tausch, Prof. Dr. H. Suchier, Kfm. M. Petzold. M: 250.

Hamburg. Journal.- u. Schriftst.-V. f. H.-Altona u. Umgegend (1870). T: Wahrg u. Förderg gem. Inter., Unterstützg bedürft. M., ges. Zusammenkünfte. S: Hamburg. V: Vors. vacat,; O. Schreyer, 2. Vors.; Obst u. Benrath, Schriftf.; Rausch, Schatzm. Briefe an einen der Schriftführer. M. Ende 1899: 54. Finanzen: Vermögen Ende 98: 30 000 M. Vermögen d. Witwenkasse 21 500 M. N. Statuten f. 96.

— Litter. Gesellsch. (1891.) (Verband dtscher litt. Gesellschaften.) T: Interesse f. d. Erzeugnisse hauptsächlich der zeitgenöss. Litt. erwecken u. beleben; Gelegenheit bieten zu freiem Meinungsaustausch in litt. Dingen. S: Hamburg. V: Otto Ernst, Hoheweide 13, 1. Vors.; Dr. R Cohen, 2. Vors.; Fr. Winter, 3. Vors.; Dobert, 1. Schriftf.; S. Goldschmidt, 2. Schriftf.; Fr. G. Wolff, 3. Schriftf.; M. Friedheim, Kass.; L. Goldschmidt, Bibl. M: 1000. — Jahresbeitr. 8 M. Statuten v. 1897.

Kamenz. Lessingverein (1863). T: Pflege der klassischen Litt. u. Einführung in d. dramat. Werke durch Lesen derselben mit verteilten Rollen. Wahl und Regie wechseln unter den Mitgliedern ab. M: 24. Versammlungen 12, nur im Winterhalbjahr. V: Postdir. i. R. Krauße, Sekr. und Biblioth.: Bürgerschull. Organist Falcke.

Karlsruhe. Journalisten- und Schriftstellerverein. V: Chefred. Katz, 1. Vors.; Prf. Dr. Heimbürger, 2. Vors.; Red. Grosse, Schriftf.; Dir. Friedrichs, Kassier. ()

Kiel: Schriftst. u. Journalistenverein (1893.) T: Unterstützung, litterar. Unterhaltung. S: Hotel „Germania". Alex. Niepa, 1. Vors.; Gg. Hoffmann, 2. Vors.; K. Bulche, Schriftf.; Rohwedder, Kass.; Studt, Beisitzer. M: 33 ord., 42 ao., Unterstützungskasse 2000 M.

— Plattd. Vereinigung „Jungs holt fast" (1896). T: „De plattdütsche Vereenigung Jungs holt fast, de sik mit in den Allg. plattdütschen Verband stellt, hett de Absicht, mit to sorgen, dat unse ole Stammsprak an'n Leben blift, un allens to dohn un allerwärts to hölpen, wo dat nödig is oder angahn kann, besonners ok darför, dat gude plattdütsche Böker schreben, kofft un lest ward." S: Kiel, „Harmonie". V: 1. Vors.: Kaufm. Runge, Kiel, Karlstr. 10; 1. Schriftf.: Lehrer Jungclaus; Kassier: O. Niemann, Fleethörn 55. M: ca. 550. Finanzen 98/99: Einn. ca. 3800 M., Ausg. ca. 3700 M. O: „De Eekbom".

Landau. Litterar. Verein der Pfalz (Vor 1900: Pfälz. Schriftstellerver.) (1878). T: Förderg d. L. u. K. in d. Pfalz. Wahrg u Förderg d. sich daraus ergeb. Interess. dch. Pflege d. gesell. Verkehrs zw. d. Mitgl., sowie dch. Vortr., Diskuss. u. Krit. V: 1. Vors.: Rektor Dr. Schmitt, Edenkoben; 2. Vors.: Prof. Dr. Heeger, Landau; Schriftf.: Hofbuchdruckereibes. H. Kayser, Kaiserslautern; Rechner: Hauptmann a. D. und Post-Exp. M. Vollmar, Dahn. Insp. Metzler, Kandel u. Direktor K. Müller, Landau, Beis., Hauptm. a. D. u. Bahnhofverwalter E. Heuser, Speier: Red. des Vereinsbl. M: Sept. 1899: 70 u. 3 Ehrenmitglieder. O: „Pfälz. Museum", Statuten IV 195 f.

Leipzig. V. Leipz. Presse. (Hilfskasse Leipz. Journalisten und Schriftsteller.) Jurist. Person. (1886.) T: Unterstützung hilfsbedürftiger Mitglied. Alban von Hahn, Thomasiusstr 2, 1. Vors.; J. Kalau vom Hofe, 1. Schriftf. M: 2 Ehren M., 12 ao. M., 60 M. Kassenbestand ca. 30 000 Mk.

— Leipziger Auguren-Kolleg (1895). Aufgelöst.

— Verein zur Pflege deutsch. Schriftthums. Eingegangen.

— Schriftsteller- u. Künstlergesellschaft „Symposion". (1897.) T: In wöchentlich. Zusammenkünften (Donnerstag abend 8 Uhr) durch gegenseitige Besprechung, durch Vorträge und eventuell durch Aufführungen, Litterat. und Kunst ohne Ausschluß irgend welcher Richtung zu pflegen. S: Kitzing & Helbig, Petersstr. 36. V: Dr. M. Oberbreyer, 1. Vors.; F. Klink, 2. Vors.; 1. Schriftf. vacat. Dr. med. Lahs, 2. Schriftf.; G. Jacobsohn, Schatzmeist. M: 2 Ehren-M., 25 o. M. O: „Recht der Feder."

Linz a. d. D. Litteratur- und Kunstgesellschaft „Pan". (1897). T: Pflege der mod. Litt. u. Kunst. S: Linz, Eurichs Restauration, Domgasse. V: Vors.: Dr Carl v. Görner; Schriftf.: Adolf Schwayer. M: 85.

Lübeck. „Verein Lübecker Journalisten und Schriftsteller (1894). T: Vertretung der Standesinteressen. S: Reichels Kulmbacher Bierhaus. V: Karl Ohmann, 1. Vors.; O Bachmann, Schriftf. u. Kassier; Frhr. v. Lütgendorff, 2. Vors.

Mainz. Mainzer Journalisten- u. Schriftstellerverein. (1896). T: Vertretung der Standesinteressen, Förderung von Litt. u. Kunst. S: Mainz, Ratskeller, Journalistensälchen. V: 1. Vors.: LGDir. Dr. Bockenheimer; geschäftsführender Vors. u. Sekr.: Red. Ludwig; Kass.: A. Schipfer; Biblioth.: HofR. Börckel. Unterstützungskasse: Red. Köpgen. M: 70. Vermögen: 1030 M. Ehrengericht: RA. Dr. Schmitt, M. d. R., Vors., Prof. Dr. Hammesfahr, RA. Dr. Horch, G. Huy, C. Rohaschek.

Mannheim. Mannheimer Journalisten- und Schriftst.-Verein (1894). T: Wahrung der gemeins. Interessen, Krankenkasse, Unterstützungen und Pflege des geselligen Verkehrs. S: Mannheim; Vereinslokal: Café zur Oper V: Dr. M. C. Gérard, 1. Vors.; Paul Feige, 2. Vors.; Ernst Müller, Schriftf.; F. Kunert, Schatzm.; A Juillerat, V. Becker, G. Jaeckh Beisitzer. O: „Recht d. Feder". Einnahme 559 M 31 Pf; Ausg. 449 M. 36 Pf. Vermögen: 974 M. 38 Pf. Letzte Gen.Vers. $^{8}/_{2}$ 99. M: 40.

Mödling. Deutsch-litterarischer Verband Wienerwaldbund. T: Förderung des deutschen Schriftth. u. der Inter. d. Mitgl. sowie Verwertung deren Arbeiten; Vertrieb von Theaterstücken; Unterstützung von Mitgliedern oder der Angehörigen ders. in Not und Krankheitsfällen. S: Geschäftsstelle Feldgasse 31. V: Vors.: Fr. A. Thiël; Stellvertr.: unbes.; Schriftf.: unbesetzt; Zahlmeister: G. Gschmeidler. Eintrittsgeb. 4 Kr. Jahresbeitr. 6 Kronen. M. 1898: 68.

München. Journal.- u. Schriftst.-V. (1881). T: Wahrung und Förderung der gemeins. Berufs-Inter., sowie Pflege des ges. Verkehrs. S: Max Josefsstr. 1|0. V: Ehrenpräs.: Dr. H. v. Lingg, 1. Vors.: Dr. Gg. Hirth; 2. Vors. vacat; 34. Vors.: B. Rauchenegger; Kassier: Gg. Schuh; 1. Schriftf.: W. Prager; 2. Schriftf.: A. Kräter; Geschäftsf. Sekr. G. Schaumberg. M: 178. Vermög. 6000 M., letzte G.-V. $^{16}/_{2}$ 99. Stat. $^{7}/_{7}$ 90 u. $^{28}/_{4}$ 94.

München. Kranken- u. Reliktenkasse Münch. Journalisten und Schriftst. A. V. (1886). T: sagt d. Titel. V: K. Wetzstein; Kassier: W. Prager; Schriftf.: Georg Schaumberg. M: 35. Finanzverh. 1899: 46000 M.

— Orion, Schriftsteller-Vereinigung (1888). T: Gegens. litter. Anregung, Unterhaltg u. Förderg. Jeden Freitag findet i. „Nürnb. Bratwurstglöckl", Frauenpl. 9I, Mitgl.-Zusammenkunft mit Vorträgen, Vorlesungen, litt. Besprechungen statt. V: R. Maurmeier 1. Vors.; J. Beck, 2. Vors.; L. Schmidt, 1 Schriftf.; Dr. A. Brabant, 2. Schriftf.; S. Ballin, Schatzmstr. M: 35. Rev. Satzungen von 1898. Adr.: Maurmeier, Neuhauserstr. 34|1.

— Litterarische Gesellschaft (1897). T: Aufführung von Werken, die aus nichtkünstlerischen Gründen von den öffentl. Bühnen ausgeschlossen sind (5 Vorst. im Jahr) und öffentl. Vorträge. S: München. Bureau: Jägerstraße 3 b. Vors.: Dr. Ludw. Ganghofer, Steinsdorfstr. 10/III; Stellv. Vors.: Fritz Frhr. v. Ostini, Rumfordstr. 1 b/4 l.; Schriftf.: Dr. F. von der Leyen, Kaulbachstr. 7.; Schatzm.: Dir. Fritz Schwartz. Nymphenburgerstr. 86. Lese- und Theaterkommission: Vors.: Dr. v. d. Leyen; Mitglied.: Dr. Sulger-Gebing, Kurt Martens, Dr. Habich, Dr. Kayßner, Dr. Wilh. v. Scholz. M. c. 1000. Jahresbeitrag 10 M. (für weitere Familienmitglieder 5 M.). *

Neustadt a. d. Haardt jetzt Landau, s. d.

Nürnberg. Pegnesischer Blumenorden (1644). T: Pflege der dtschn Spr., Dichtk., Gesch. u. schönen W. S: Nürnberg. 1. Vorst. HofR. Dr. W. Beckh; 2. Vorst.: Post-Dir. Schmidt; 1. Schriftf.: Kfm. Bernhold. M. 1897: 152 M., 20 Ehren-M., 18 corresp. Sitzungen: Freitag abend in Schildgasse 12. Veröffentlichg: Altes u. Neues aus dem P. B. I, II, III. Festschrift zur 250jähr. Jubelfeier.

— Journalisten- und Schriftstellerverein (1894). T: Vertretung u. Förderung der geistigen u. materiellen Berufs- u. Standesinteressen der Mitgl. Sitzungen jeden Dienstag Abend im Hotel Kaiserhof. V: 1. Vorst.: E. Spandel, Verl. d. „Gen.-Anz."; 2. Vorst.: vacat 1. Schriftf.: Frau Sofie Frank; 2. Schriftf.: H. Seeber, Redakt.; Kass.: E. Stockmeier. M: 21.

Prag. „Concordia". Ver. deutsch. Schriftsteller u. Künstler i. Böhm. (1871.) T: Unterstützung von Schriftstell., Journalisten, Künstlern (M. und NichtM.). Förderung der Geselligk. unt den Mitgl.; litter. u. künstl. Unternehmungen S: Prag Lokal: Graben, Deutsches Haus, II. Stock, Allabendl. geöffnet. V: Geschäftsleiter: H. Teweles. Unterstützungsfonds 15 185 fl., Dispositionsf. 2 799 fl. Ausgaben 3782 fl. Vermög. 17 984 fl. M: 198. Beschlüsse der letzten Generalversammlung: Zuweisung von 300 fl. an den Pensionsfonds des Verbandes der deutschen Journalisten in Böhmen, Ausschreibung eines Stipendiums von 200 fl. für deutschböhmische bildende Künstler wie alljährlich, Zuwendung von 100 fl. für die Schmeykal-Journalistenstiftg, Widmung eines Preises von 500 fl. für eine liter. Preisausschreibung.

— Verband der deutschen Journal. in Böhmen (1887). Gewährt Unterstützungen an kranke u. erwerbsunf. journ. Berufsgenossen und deren mittellose Hinterblieb. V: Obm. J. Willomitzer, O.-Stellv.: J. Gierschick, Kassier: J. Stern, Schriftf.: H. Katz. M: 125 gründende, 119 beitr., 41 wirkl. Vermögen 14 000 fl. — 25 000 fl. wurden seitens des Verbandes dem Pensionsinstitut desselben zugewiesen.

— Gesellschaft zur Förderung deutscher Wissenschaft u. Litt. in Böhmen (1891). T: sagt der Titel. S: Prag, Palais Clam-Gallas, Hußgasse 20. V: Vors.: Prof. F. v. Wieser. M: 45 o., corresp. 99. 1898: Einn. 52 827 fl. 42 kr. Ausg. 35 680 fl. 42 kr. Vermög. 87 147 fl. 01 kr., letzte Hauptversammlung am 6/2 99.

— Pensions-Institt. d. Verband. d. deutsch. Journal. in Böhmen. T: Gewährung von Ruhegehalten und Invaliden-Pensionen an die Teilnehmer. V: Obm.: H. Teweles; Geschäftsleiter: H. Katz. M: 29 Teilnehmer (3 Pensionäre). Verm. ca. 80 000 fl.

Regensburg. Litt. Ver. (1860). T: Förderg der Interess. für litt. Bestrebgn unter bes. Berücksichtig. des poet. Gebietes, alle 14 Tage i. Winter Vortrag. V: Vorst.: Gym.-Prf. a. D. P. Wild. M: 32 o. u. 3 Ehrenmitgl. Statuten VIII 67. Rev. XII 88.

Salzburg. Litteratur- u. Kunstgesellschaft „Pan" (1895). T: Pflege der mod. Litter. u. Kunst. S: Salzburg, Gasthof „Rother Krebs", Mirabellplatz. Adresse: Bergstr. 8. V: Hans Demel-Sebach, Präs.; Frau Irma v. Troll-Borostyani, Vicepräs.; G. Moré, Maler akad., Kassier; Ludwig Praehauser (Eckhart) 1. Schriftf. u. Bibliothekar; Prof. A. Riebacher, 2. Schriftf. M: 30.

Sangerhausen. Litt. Gesellschaft. (1897.) T: Pflege litter., daneben auch künstl. u. wiss. Interessen. Vers. sich wöchentl. V: G.Dir. Prof. Dr. Dannehl, 1. Vors.; BM. Schnitzer, 2. Vors.; RA. Abraham, Schriftf.; Bchh. Hase, Kass.; GOLehrer Gnau, Archivar, an den Zuschriften zu richten.

Stralsund. Wissenschaftl. Verein. (1868.) T: Förderung geist. Lebens durch regelmäßige v. d. Mitgliedern des Vereins gehaltene Vorträge u. Besprechungen über Wiss., Kunst u. Litt. S: Hot. Brandenburg. V: Vors.: G.Dir. Dr. Peppmüller. Stellvertr.: SanR. Dr. Bamberg. Sitzungen: Im Winter alle 14 Tage. M: 27.

Straßburg. Alsabund. Vereinigung elsäss. Dichter u. Litteraturfreunde (1893). T: Pflege der deut. Dichtkunst im Reichsland. S: Straßburg i. E. V: A. Dietz, Mundolsheim, 1. Vors.; Renaud, Colmar, 2. Vors.; W. Schmidt, Straßburg-Neudorf, Schriftf.; Dr. Ehrismann, Straßb., Schatzm. M: 150. O: „Erwinia", Schriftleiter: Chr. Schmitt, Straßb., Ohmachtstr. 3.

— Hist.-litt. Zweig-Verein des Vogesenklubs (1884). T: hauptsächl. Herausg. e. Jahrb. für Gesch., Sprache u. Litt. Elsaß-Lothr. (XV). V: Prf. E. Martin, Straßburg. M: 1950.

Stuttgart. Litterar. Klub (1894). T: Förderung d. litt. Lebens i. Stuttgart. V: 1. Vors.: Red. Fr. Regensberg; 2. Vors.: Dr. E. Schneider, Arch. Rat; 1. Schriftf.: K. Oesterlen; 2. Schriftf.: W. v. Landesen; Kassier: Redakt. Kober. Vereinslokal: Hotel Victoria. M: 70. Jahresbeitr. 10 M. Stat. v. 16/7 94.

Triest. Schillerverein (1859). T: Litt. Vorträge, Musikalische Aufführgen, Lecture, gesell. Unterhaltungen. S: Triest, piazza grande 4. V: Dr. Sig. Baron v. Conrad, Johannes H. Lüders u. Dr. Frz Rabl. M: 730. Vermög. 57 000 Kr., Einn. 99: 41 000 Kr., Ausg.: 40 000 Kr.

Weimar. Litter. Vereinigung. (1896). Vers. sich wöchentl. im „Schwan". Vors.: Schuldir. C. Weiß., stellv. Vors.: Dr. Lämmerhirt, Schriftf.: P. Quensel, Archivar: Reichardt, Kassier: Hüttenrauch. O: „Wartburg-Herold." ()

Wien. „Concordia", Wiener Journalisten- und Schriftsteller-Verein (1859). T: Wahrg u. Förderung der Standesinter., Unterstützung hilfsbedürftiger Mitgl., sowie ihrer Witwen u. Waisen, Dotierung des Pensionsfonds. S: Wien I, Rudolfsplatz 12. V: Präsid.: Edgar Spiegl Edler v. Thurnsee, Schriftsteller, Vicepräs.: Vincenz Chiavacci, Schriftf.: Dr. Julian Sternberg, Cassaverw.: Dr. Sigm. Ehrlich, Vorstandsmitgl.: Jul. Bauer, Wilh. Frey, Dr. Gust. Kolmer. Ausschuß: Herm. Bahr, Dr. Ign. Deutsch, Moriz Epstein, O.

Hein, Dr. K. Groß, Hans Koppel, Alex. Landesberg, Ernst Schultheiß, Friedr. Stern, Jul. Stern, Ign. Wilhelm, E. V. Zenker. M. Ende 1899: 355. Vermögensstand: fl. 50000, 1898 gewährte Unterstützgen fl. 11518 u. z. für bedürft. M. fl. 2141, f. kranke M. fl. 1510, Jahres-Subventionen an M. fl. 325, an Witwen von M. fl. 3780, an Witwen von NichtM. fl. 453, Beerdigungskosten fl. 484, Unterstützungen an NichtM. fl. 1679. Erziehgsbeitr. fl. 846, Kaiser-Jubil.-Widmung fl 300. Dotierung d. Pensionsfonds fl. 3007.

— Pensionsfond des Wiener Journalisten- u. Schriftsteller-Vereins „Concordia" (1872) T: Allen jenen Mitgliedern d. „Concordia", d. Theilnehmer an demf. sind, sowie deren Witwen u. Waisen, für die in den Statuten vorgesehenen Fälle Versorgungen zu gewähren, u. z. durch Invalidenpensionen (Ruhegeh.), Witwenpension. u. Erziehgsbeiträge. S: Wien. Vereinslokal: I, Rudolfspl. 12. Ausschuß: Dr. G. Steinbach, Red. d. „N. Fr. Presse" Obmann, E. Regen, Direkt. der „Providentia", Allg. Vers.-Ges., Obm.-Stellv., J. Trenschiner, Red., Schriftf., S. Hahn, Red., Cassaverw., B. Bricht, Red., N. Dumba, GehR., M. d. Herrenh., W. Neumann, RegR., Red., H. Adler, Red., F. Leiter, Red., M. Mayer, Red. M: 203. (Zahl der ausgestellten, in Kraft befindl. Policen: 447). Ende 1898: Aktiva: fl. 1411789 davon Effekten: fl. 614144, Realitäten fl. 659820, Hypotheken fl. 44662, Saldi fl. 38616, Kassenbestände fl. 5333, Debitoren fl. 2682, aushaftende Stammbeitragsquoten (bedeckt durch die Policen) fl. 46243, Inventar fl. 289. Passiva: Prämien-, Schaden- u. Sicherheitsreserven: d. Invalidenfonds fl. 672948, des Witwenfonds fl. 589769, des Waisenfonds fl. 26590, Coursreserve fl. 87470, Specialfonds zur Erleichterung der Einzahlungen fl. 23529, Kreditoren (Kautionen u. nicht behobene Pension. 2c.) fl. 11483 Einn.: Stammbeiträge u. Prämien fl. 31765, Zinsen fl. 28811, Mietzinse v. Realitäten fl. 53978, Dotierungn d. „Concordia" fl. 5232, Spenden und Widmungen fl. 8938, Erträgnisse aus d. Specialfonds fl. 3802, aus Reduziergen v. Reserven 2c. fl. 14904. Ausg.: Ermäßigungen der Stammbeitr. und Prämien fl. 13252, ausbezahlte Invalidenpensionen fl. 1634, Ruhegehalte fl. 37650, Witwenpensionen fl. 24300, Erziehungsbeiträge fl. 1593 (Summe der ausbezahlten Bezüge fl. 65177, seit dem Bestande des Fonds fl. 807015), Prämien-Rückzahlungen fl. 2122, Coursverlust fl. 2737, Steuern fl. 14467, Erhaltgskosten der Fondshäuser fl. 5325, Abschreibungen von Realitäten fl. 4273, Regie fl. 8704, Abschreibung v. Inventar fl. 392, Tilgung von Beiträgen und Beitragsrückständen aus Specialfonds u. Spenden fl. 519, Dotierungen von Reserven 2c. fl. 30462.

— Alters- und Invalidenkasse der Wiener Journalisten (1898). T: Die Versicherung d. Mitglieder, welche den der Kasse beigetretenen Zeitungen als ständige Mitarbeiter angehören, auf den Alters- und Invaliditätsfall. S: Wien. Vereinslokal: I. Rudolfspl. 12. V: Dr. G. Steinbach, Red. d. „N. Fr. Presse", Obmann, E. Regen, Direkt. d. „Providentia", Allg. Vers.-Ges., Obm.-Stellv., J. Trenschiner, Red., Schriftf., S. Hahn, Red., Cassaverw., B. Bricht, Red., F. Leiter, Red., W. Neumann, Reg.R., Red., E. Spiegl Edl. v. Thurnsee, Schriftst. M: 86. Ende 1898 Aktiva: fl. 180664 davon Effekten fl. 113005, Inventar fl. 77, Debitoren fl. 67582. Passiva: Prämien- u. Sicherheitsreserve fl. 104700, Reserve für künftig Eintretende fl. 75204, Creditoren fl. 760. Einn.: Gründungsfonds fl. 179083, Zinsen fl. 1480, Prämien 2c. fl. 53. Ausg.: Regie fl. 623, Steuer fl. 69, Abschreibg v. Inventar fl. 19, Reserven fl. 179904.

— Oesterr. Fachschriftsteller-Verband (1893). T: Vereinigng der Herausgeber, Red. u. Mitarb. der Fachpr. u. sonst. Fachschriftst. beh. Wahrung der gemeinf. geistigen und wirtsch. Standesinteressen. Klub-Lokal. Wien V, Wienstr. 12. Präs. Ad. Lichtblau. Vice-Präs.: Dr. Gerá Winter und k. k. Reg.-Rat J. Lukes. Schriftf.: Dr. M Stransky, G. Wettendorfer. Cassaverwalter: R. Nissek. Secretär: H. Lichtblau. M: 90. Vereinsorgan: Mitteilungen d. Verbandes. Das Vereinsvermögen fließt an die Krankenkasse. Die Krankenkasse ist aus Anlaß des 50j. Regierungs-Jubiläums S. M. des Kaisers Franz Joseph I. in Thätigkeit getreten.

— Verband d. auswärtig. Presse (Association de la presse étrangère) (1880). T: Wahrg des Ansehens d. Standes nach jeder Richtg., Erleichterg der Berichterstattg f. d. ausw. Presse. Mitgl. des leit. Syndikates: A. Szczepanski, Dr. Joh. Horowitz, H. Greiml. M. 21 ord., vertreten 52 Blätter. Adresse: Syndicat des Verb. d. auswärt. Pr.: Wien I, Hohenstaufengasse 4.

— Goethe-Verein (1878). T: Beförderg des Verständn. f. G. u. Anstrebg der Errichtg e. G.-Denkmals in Wien. V: Obm. GehR. Dr. v. Stremayr, Obm.-Stellvertr. Geh. R. Freiherr v. Bezecny u. Prof. Dr. J. Minor. Schriftf.: kgl. ungar. Rat F. Karrer u. R. Payer v. Thurn. M: 3 Ehren-Mitgl., 20 Stifter, 240 M. 1898: Einn. 734 fl. Ausg. 636 fl. Stand d. Denkmalfonds

50 639 fl. O: „Chronik d. W. G.-V." Red. d. „Chronik": R. Payer v. Thurn, IV, Karolinengasse 18. Lokal: I, Eschenbachgasse 9.

— Grillparzer-Verein (1874). T: Förderg d. dtsch.-österr. Litt. dch Anlegg e. Bibliothek f. Austriaca u. Sammlg. d einschläg. Materials, Handschr.-Sammlg. sowie litter. Verl.-Vermittlung. V: Prof. Ludw. Germonik, Stellvertr.: Dr. Wilh. Ganser. M: 460. Zu Ehrenmitgl. wurden ernannt die Frauen: Gräfin Anna Buttler-Stubenberg, Komponistin, Graz, und Baronin Olga v. Lang, Villach; die Herren: Dr. Arnold Rikli, Veldes (Krain) und Prof. Dr. August Sauer, Prag. Veröffentl. 1900: Kultur-Studien, 2. verb. Aufl.; Grillparzer in Steiermark, Denkblätter; Krainer Lerchenlieder, See-Idylle, Neue Auflage; Landwehrlieder, Notenausgabe. Einnahmen rund 2000 fl.

— Wissensch. Club (1876). T: Schaffg e. Zentralpkts in W. für den Verkehr der Mitgl. sämtl. wiss. Institt. u. Gesellsch. S: Wien I, Eschenbachstr 9. V: Präs.: Exc. Dr. C. v. Stremayr, k. u. k. GehR., Erster Präs. d. Obersten Gerichts- u. Cassationshofes i. P.; Vice-Präs.: HofR. Dr. C. Brunner von Wattenwyl u. E. Freiherr v. Poche. GenSekr.: königl. ung. R. F. Karrer; G n. Sekr.-Stellv. H. Thomke. M: 561 (auswärt. Teilnehmer 15). Jahresbericht f. 97/98: der Klub hat 44 Vorträge abgehalt., die befreund. Vereine zus. 44. Jahresrechnung: Einnahm. (inkl. Kassenbestand) 16 433 fl., Ausg. 14 070 fl.

Zürich. Zürcher Preß-Verband (1894). T: Wahrung d. Berufsinteressen, Hebung u. Förderung d. Standes, Pflege der Kollegialität, Unterstütz. d. Mitgl. V: Fritz Walz, Präs., IV. Weinbergstr; Senn-Holdinghausen, Vicepräs.; Farner, Sekretär; Rellstab, Kassier. M: 30. Statut v. April 1894, rev. 1896, erweitert 1897. Lokal: Café Metropol.

— Verein Zürcher Presse, Verband der Journalisten und Schriftsteller von Zürich u. Umgebung, zur Wahrung der beruflichen Interessen u. zur Förderung des kollegialischen Geistes. ca. 50 Mitgl. aller politischen und literar. Richtungen. V: Präs.: Dr. W. Bißegger, Red. der „Neuen Zürcher Zeitung"; Vize-Präs.: Dr. O. Wettstein, Redakt. der „Züricher Post"; Aktuar: S. Zurlinden, Red. der „Freitags-Zeitung"; Quästor: H. Mettier, Red. d. „Grütlianer"; Beisitzer: E. Kuoch, Sekret. d. „Züricher Kunstgesellschaft".

Zwickau. Goethe-Verein zu Zwickau. (1889). Litter.-dramat. Vereinigg für Zwickau u. Umgegend. T: Beschäftigg mit d. deutschen klassisch. Schrifttum unter bes. Berücksichtigung d. mod. Goetheforschung und Unterstützung aller Bestrebungen, die sich auf Gründung einer deutschen Volksbühne beziehen. S: Zwickau i. S. (Friedrichstraße 9 unter d. Adresse des Professor Dr. Kellner). V: Professor Dr. H. C. Kellner, GOLehrer, 1. Vors.; H. E. Tauchnitz, Schriftf. M: ca. 100 einz. Personen (Herren u. Damen) und 200 Familien; 2 EhrenM. Sitzungen: Mittwoch abend im „Deutschen Kaiser", außerdem j. vier bis fünf Vorträge über litt.-gesch. Gegenst. bez. litt.-histor. Auff. O: „Mitt. aus d. GoetheV. Zwickau." (Beilage z. „ZwickauerTagbl.") red. v. Vorst. Satzungen bei Professor Dr. Kellner erhältlich.

III. Litterarische Chronik.

(Vom 1/1 1899 bis 31/12 99.)

Nekrologie.

In diesem Verzeichn. sind die Persönlichkeiten, die im Lexikon d. XXI. Jahrgang des K. enthalten, im Laufe d. Jahres 1899 aber gestorben sind, nur mit Namen, Todestag u. Ort aufgeführt, unter Hinweis auf d. betr. Seite d. XXI. J. Von solchen Autoren, deren Tod d. Herausgeber nur durch d. Postvermerk auf den zurückgekommenen Formularen bekannt wurde, ist einfach Vor- u. Zuname genannt, dem ein P u. die Angabe der Seite folgt, auf der sich die biogr.-bibliogr. Notiz über den Betr. im XXI. Jahrg. befindet.

Aber, Eduard, Verleger (i. Firma Aug. Hirschwald), † ?/9 Berlin, 90 J. alt. Albrecht, Engelbert, † P (11). Althans, Ernst, Geolog 2c., GBergR., † 30/11 Berlin, 71 J. alt. Anton, H., † 3/6 Jena (21). Anton, Louis, ♛, ✪, † 14/11, Amtsanwalt Zeulenroda.

Babo, Prof., L. H. C. A. Frhr. v., ⚗, * 25/11 1818 Ladenburg, † 15/4 Karlsruhe. Baensch, Wilh. v., Verleger, † 27/11 Dresden, 71 J. alt. Bäumlein, Max, † P (40). Bamberger, Ludwig, † 14/3 Berlin (45). Barth, Max, 🖋, Dir. d. landwirtsch. Versuchsstation Colmar, * 55 Strehlen, † 28/8 Rufach i. E. Baumann, Oskar, † 12/10 Wien (59). Baumgartner, Heinr., † P (60). Becker, K. G., † 12/3 Darmstadt (67). Beeger, Jul., 🖪, Lehrer emer., * 24/10 29 Großgrebe, † 2/6 Niederpeyritz Dresden. Beling, Th., † P (74). Benedikt, Rud., † P (77). Bergner, R., † 2/9 Graz (86). Berlepsch, L. v., † 29/3 München (87). Berthold, Georg, † 11/6 Berlin (91). Bertram, Werner, † 1/12 Braun-

schweig (92). Bierey, Emil, † 31/12 Dresden (104). Birch-Hirschfeld, F. V., † ?/11 Leipzig (111). Blasius, Wilh., naturwiss. Schriftst., † 24/3 Braunschweig, 81 J. alt. Blau, Friedr., † 27/9 (114). Blumenkron, Leopold v., † 30/6 Wien (120). Bock, Franz, † ?/4 Aachen (122). Bodin, Theod., † 26/7 Berlin (124). Böck, Rich., ⚙, ThSchP. Wien, † 30/1 das., 53 J. alt. Böhmer, Leopold, † 18/5 (129). Boppe, C., † 12/1 Milwaukee (140). Brennekam, O., † P (161). Brentano, C. v., † P (162). Breslauer, Emil, † 26/7 Berlin (164). Bruck, Jul., † P (171). Bruder, Adolf, † P (171). Bruner, Eduard, Chefred. d. „Prager Zeitg", † 24/6 Gießhübel-Puchstein. Buchbinder, Friedrich, Prof. Jena, † das. ?/8, 76 J. alt. Bucher, Bruno, † 9/6 Wien (177). Büchner, Eduard, Red. d. „Münchner Tagblatt", † 28/6 München. Buchrucker, Karl v., † 29/1 München (179). Büchner, Ludwig, † 1/5 Darmstadt (182). Buck, Emil, ☤, * 20/4 40 Metz, † 17/12 Konstanz. Bunsen, Rob. Wilh., † 16/8 Heidelberg (189). Bunzl-Popper, Arthur, Chefred. d. „Oesterr. Volkszeitg", * 50 Prag, † 26/3 Wien. Bussenius, Theod., ✠, * 27/7 24 Althaldensleben, † 16/3 GJustR. Leipzig. Busch, Moritz, † 16/11 Leipzig (193).

Calaminus, W., † P (197). Carnuth, Otto, † P (200). Cerri, Cajetan, † 27/5 Karlsruhe (203). Chelius, Franz v., Chirurg, UP., * 6/9 22 Heidelberg, † 4/6 Ahrweiler. Clasen, Lorenz, † 31/5 Leipzig (207). Claus, K. F. W., † 18/1 Wien (208). Cyriax, Bruno, † P (224). Czynk, Edw., † P (225).

Dambach, Otto, † 18/5 Berlin (228). Damianitsch, Mart., ✠, * 26/12 07 Falkenstein, † 29/1 Generalauditeur i. R. Wien. Danzer, Alfons, † 27/9 Wien (231). Degenhart, Athan., † Frühjahr (235). Déry, Jul., † 31/3 (241). Devrient, Alph., Teilhaber der Firma Giesecke-Devrient, † 9/10 Capri, 39 J. alt. Dietzel, Rob. Eduard, Archivar, † 8/7 Dresden. Dillmann, C. H. v., † 18/12 Stuttgart (253). Disselhoff, A. J., † P (255). Dobbert, Eduard, † 30/9 Gersau (258). Dolega, Ernst Friedr. Max, ✍, UDoz., * 64 Leipzig, † 8/7 das. Dumont, K. Th., † P (279). Du Prel, K. v., † 5/8 (280). Dyes, Aug., ✗, † als OStabsarzt a. D. ?/12 Hannover, 86 J. alt.

Egidy, M. v., † 29/12 Potsdam (292). Egli, Joh. Jak., ⚭ (bereits 96). Ehrlich, Heinrich, † 30/12 (295). Eibenschütz, Arthur, Journalist, † 22/7 Krakau, 69 J. alt. Elben, Otto, † 28/4 Stuttgart (302). Embden, Frau Charlotte, Schwester Heines, * 18/10 1800, † 14/10 Hamburg. Emler, Jos., ♛, † 10/2 (306). Endemann, Wilh., † 13/6 Bonn (307). Engel, M. E., † P (309). Erich, Ad., † P (316). Esebeck, Rich. Frhr. v., ⚔, * 3/12 51 Landau, † ?/1 München.

Faber, Ernst, Sinolog, * 25/4 39 Coburg, † 26/9 Tsintau. Fechtrup, B., † 23/12 98 (334). Finsler, Dr. theol., Antistes der Züricher Landeskirche, ♛, * 24/12 1819, † 1/4 Zürich. Fix, Schulrat, ⚜, † ?/2 Soest als Seminardirekt. Fleckeisen, Alfred, † 8/8 Dresden (355). Franta, Joh. Bapt., Red. d. „N. Münchn. Tagbl.", * 47, † 3/9 München. Freiligrath, Frau Ida, geb. Melos, Uebersetzerin, Witwe Ferd. F.s, * 20/12 17 Weimar, † 6/2 Foresthill-London. Freudenberg, V., † P (326). Frey, E., † P (377). Frey, Johs, † 1/12 Prof. Zürich, 79 J. alt. Fröhlich, Karl, † P (391). Fromm, Emil, ♛, † 22/1 Aachen (392). Frühwald, Karl, OLGR., ✠, † 23/4, 47 J. alt. Funke, Peter, Prof. d. Pastoraltheologie, * 30/12 29, † ?/2 Münster.

Gansen, Joh., † 3/11 Aachen (403). Gebhardt, Hermann, Sozialwiss., † P (409). Gerhardt, Prof. Dr. K. Immanuel, ⁂, * 2/12 16 Herzberg, † 5/5 Halle a. S. Gerlach, Heinr., † 28/2 Freiberg S. (419). Gilbert, Gust., † 3/1 Gotha (427). Glaser, L., † 20/1 98 (430). Goepel, Frau Auguste, ✠, † 12/9 Bautzen. Goldberg, M. G., ✗, † ?/12 Cincinnati, 76 J. alt. Goltermann, Wilhelm, plattd. Schriftst., † ?/7 Bremen, 76 J. alt. Gräfe, K. A., † 12/4 Weimar (450). Gräfe, Jul., † P (451). Graeser, Karl, Verleger, † 22/8 Wien, 50 J. alt. Greffrath, H., † P (455). Gremly, Aug., ✍, † ?/4 Egelshofen (Thurgau), 66 J. alt. Grönlund, Lorenz, ✉, † 18/10 New York, 53 J. alt. Grosser, Jul., † P (466). Groth, Klaus, † 2/6 Kiel (468). Gumprecht, Ad., † 23/12 Meran (478). Gurlt, Ernst, † 9/1 Berlin (480).

Häberle, Ernst, Prf., baut. Schriftst., * 54 Stuttgart, † 30/12 Karlsruhe. Haffner, Bischof, † 2/11 Mainz (491). Hampe, Wilh., ⚗, Prof. d. Bergakademie Klausthal, † 11/1 Halberstadt, 57 J. alt. Hankel, Wilh., † 17/2 Leipzig (500). Hannak, Emmanuel, † 27/2 Wien (500). Hannikainen, Peter, Uebersetzer d. Schillerschen „Turandot" ins Finnische, † ?/10 Helsingfors, 86 J. alt. Happe, Franz, † P (504). Harder, Wilh., † ?/11 Baden-Baden (505). Hartmann, Emil v., † P (510). Hartmann, Vincenz, † 12/1 99 (512). Hauer, Franz, Ritter v., Geolog, * 30/1 22 Wien, † 20/3 das. als Dir. der geolog. Reichsanst. a. D. Hauert, H. F., † P (516). Haupt, Otto, † 25/10 (519). Hausegger, Friedr. v., Mus., † 24/2 Graz (520). Hayduck, Dr. Max, ⚗, UDoz., * 22/8 42, † 5/10 Berlin. Heidle, Aug., † 13/3 (529). Heinze, Rob. † P (536). Hench, George H., dtsche ♆,

Prof. Ann Arbor. (Michigan), † 16/8. Henkel, Dr. Heinrich, Musikschriftst., † ?/4 Frankfurt M., 77 J. alt. Hermann, Wilh., † 4/10 Wien (551). Hertwig, Paul, † P (555). Heydebrand u. der Lasa, Tassilo v., Schachschriftst., WGR., * 17/10 18 Berlin, † 27/7 Storchnest. Hildesheimer, J., ✝, † 12/6 Berlin (567). Hipler, Franz, † 17/12 98 (573). Hirschwald, Ferd., Buchhdl. (in F. August H.), † 8/9 Berlin, 70 J. alt. Hirzel, Ludw., † P (578). Hobrecht, Max, † 1/9 Rathenow, 71 J. alt. Hoff, Emil, † P (587). Hoffmann, G. H. L., † P (588). Hoffmann, Dr. L. A., Librettist, † 27/1 Bielefeld. Hoffmann, Walther, Consul, Ψ (Indianersprachen), † ?/11 Reading, 55 J. alt. Hohenhausen, Elise v., † 31/1 Berlin (592). Homann, Karl, † 25/6 Potsdam (599).

Jan, Karl v., Musik, † 4/9 Aldebogen (Schweiz) (624). Janecki, Marcelli, Genealog u. Heraldiker, * 3/11 55 Grätz, † 6/12 Berlin. Janke, Heinr., † P (625). Jantsch, Heinrich, † 5/2 Wien (626). Johaentzen, Franz, † P (637). Jordan, Wilh., Geodät, * 1/3 42 Ellwangen, † ?/4 ThSchP. Hannover. Isenburg-Birstein, Fürst Karl, Politik, † ?/4 (643). Junge, Friedr., ♚, † 22/4 Berlin (647).

Kapf-Essenther, Franziska v., † 28/10 Berlin (658). Kattner, Frau E., † P (663). Katzenberger, Fridolin, † 97 P (664). Kaufmann, Dav., † 7/7 Karlsbad (664). Kaupert, J. A., GKriegsrat, Kartograph, † ?/2 Berlin, 76 J. alt. Keibel, Martin, † 12/4 Eisenach (669). Kern, J. H. D., † P (677). Kerner, Ant., † 21/6 98 (678). Kiepert, Dr. Heinrich, † 21/4 Berlin (683). Kirchhoff, Theod., † 2/3 San Francisko (687). Klatte, Alfr., † ?/4 Straßburg (692). Kleemann, Rich., † 16/2 Hall (694). Klein, Joseph, Ψ, † Ende Juni (695). Klemm, Heinr. Herm., OLGR. a. D., ✠, * 8/1 16 Dresden, † 16/5 das. Knab, Jos. Franz, † 28/6 München (705). Kneisel, Rud., † P (706). Knuth, Paul, † 30/10 Kiel (711). Koberstein, Karl, † P (711). Kögel, G. Rud., † 6/3 Basel (716). Köhler, Alex., Jugendschr.-Verleger, * 44 Laubegast, † 26/4 Dresden. Köhler, Psychiater, OMedR., † 8/2 Mügeln. Kölbing, Eugen, † 9/8 UP. Breslau (718). Koenen, Hugo, † P (718). Koeppen, Alb., † P (721). Koettschau, C., ⚔, Obst-Leutn. a. D., † 7/7 Wiesbaden. Komorzynski, Ludwig v., † 11/10 Wien (731). Krell, Paul Friedr., † 14/3 München (748). Krementz, Phil., Erzbischof Köln, * 1/12 19 Coblenz, † 6/5 Köln. Kreyenberg, Gotthold, † P (750). Krukenberg, Georg, ✗, * 16/12 56, † 4/12 UDoz. Bonn. Kübler, Joh. Jak., † P (758). Kügelgen, Adolf v., Autobiograph, preuß. GORegR., * 9/5 35 Dresden, † 25/10 Rudolstadt. Kühne, Gottl. Aug., † P (760). Kunik, Ernst Eduard, ♚, * 1/6 Liegnitz, † 30/1 St. Petersburg. Kuschel, Karl, ⅄, ∩, Prof., † 14/7 Dresden.

Lagler, Heinrich, † P (772). Landolt, Elias, † 18/5 (777). Lange, E. Ph. K. (Philipp Galen), † 20/2 Potsdam (779). Lange, Max, Schach, † 8/12 Leipzig (781). Langebach, Ernst Otto, ♆, † 26/8 Dresden. Levetzow, Ulrike Freifräulein v., bekannt durch ihre Beziehungen zu Goethe, * 4/2 1804 Leipzig, † 13/11 Triblitz b. Lobositz. Lichtenberger, F. A., ✞, Ehrendekan d. protest.-theol. Fakultät Paris, † 7/1 Versailles, 67 J. alt. Lie, Sophus, † 22/2 Christiania (813). Lingg, Ferd., † 14/6 (825). Link, Adolf (825). Lippe-Biesterfeld-Weißenfeld, Arminius Graf zur, ✓, † 21/4 Oberschönfeld (828). Löll, Louis, † P (834). Löper, Franz, † P (835). Löser, Joh., † P (836). Lommel, Eug. v., † 19/6 München (843). Lorbacher, Dr. Arnold, homöopath. Schriftsteller, * 26/8 18 Sömmerda, † 10/5 Leipzig. Lucas, Eduard, † 11/7 Elberfeld (849).

Maier, Karl, † 4/6 (863). Majunke, Paul, † 21/5 Hochkirch (864). Maltzan, Gräfin Malwine, † 15/8 (865). Mansfeld, Wilh., ✠, OLGProf. a. D., * 7/5 31 Wolfenbüttel, † 25/8 Braunschweig. Marpurg, Frau Pauline, † 17/1 (872). Martin, Richard, schrieb über 70/71, Realschul-Dir. Sonneberg, † 4/9 Jena, 53 J. alt. Maschke, Jos. Ritter v., Prof., * 3/3 20 Prag, † 5/2 das. Melzer, Ernst, † P (896). Meyer, Friedrich, † 16/5 Heidelberg (908). Meyer, Georg, † 8/1 (909). Meyer, Gustav, † P (909). Meyer, Rud. Hermann, Nationalökonom, * 10/12 39 Prov. Brandenburg, † 16/1 Dessau. Miaskowski, Aug., † 22/11 Leipzig (915). Mieses, Falius, † P (917). Miller, Wilh. v., † 1/3 (919). Mirbach, Frl. Margarete, † 16/10 98 (921). Mittelstädt, Otto, † 18/11 Rom (922). Morf, Heinr., Pestalozziforscher, † ?/3 Winterthur, 81 J. alt. Moser, Otto, Leipz. Lokalschr., * 17/11 16 Leipzig, † 1/1 das. Müller, Carl Otto, † P (941). Müller, H. Franz, † Wien (945). Müller, Karl, † 9/2 Halle a. S. (947). Müller, Leop., † 2/2 (949). Müller, Max, Metallurg, ThSchP., * 4/3 52 Braunschweig, † 3/1 das. Müller, Wilh. v., ⚗, * 9/12 48 München, † 1/3 ThSchP. das.

Nasse, Rud., Geolog, * 1/7 37 Marburg, † 2/12 GObergR. Berlin. Nast, Dr. Wilh., ✝, † ?/5 Cincinnati. Nowotny, Frau Isabella, † P (985).

Odenthal, Jos., † 23/12 98 Prag (989). Ompteda, Ludw. Frhr. v., † 27/1 Wiesbaden (998). Opitz, Karl, † P (998). Oppenhoff, Theod., † 2/12 OJustR. Aa-

chen (999). Ortmayr, Jos., † 20/7 (1002). Osthoff, Georg, † P (1003). Otto, A., † P (1005).

Paar, Mathilde, † 23/6 Leipzig (1007). Panzer, Konrad, † 14/2 (1011). Paulitschke, Phil. Viktor, † 12/12 Wien (1017). Peiper, Rud., † 9/10 98 (1021). Pertsch, Wilh., † 17/8 Gotha (1025). Peters, Joh., † P (1029). Petri, Eduard, † 28/9. 10/10 St. Petersburg (1032). Pfeil, Heinrich, † 17/4 Leipzig (1036). Pfizer, Gustav, † 29/12 Ulm (1037). Pierson, Karoline Wilhelmine, † 2/4 Coswig b. Dresden (1043). Pierson, William, † 19/8 Berlin (1043). Pipitz, F. E., histor.-pol. Schriftst., † 10/3 Graz, 84 J. alt. Planitz, Karl Edler v. d., † 10/12 Dresden (1048). Platzweg, Carl, † 30/9 (1050). Pocci, Friedr. Graf, forstl. Schriftsteller, * 19/3 38 München, † 6/3 das. Polko, Elise, † 15/5 München (1057). Preger, Wilh., † P (1065). Prinzinger, Aug., † 14/1 Salzburg (1069). Probst, Ferd., † 26/12 Breslau (1069). Pröpper, Lovica v., † P (1072). Proskovetz v. Proskow, Max, † P (1073). Puschmann, Theod., † 28/9 Wien (1075).

Rammelsberg, Karl, † 28/12 Großlichterfelde (1084). Ratzinger, Georg, † Anf. Dez. 99 (1086). Rautenberg, Otto, OBibl. d. UBibl. Königsberg, * 29/9 42, † Ende Juni. Reger, Steph. Dan., † P (1091). Reichenbach, Andr., † P (1095). Reiner, Dietrich, Verlagsbuchhdl., * 13/5 18 Berlin, † 15/10 das. Reiser, J. B., † P (1101). Relling, Fritz, † P (1103). Resener, Hans, † 21/7 Berlin (1106). Reuter, P. J. Frhr. v., Begründer des „Reuterschen Bureaus", * 21/7 21 Cassel, † 25/2 Nizza. Ribbek, Walter, † 28/11 Breslau (1110). Richter, K., UP. Königsberg, † 14/2 das., 80 J. alt. Rittershaus, Trajan, ThSchP. f. Kinematik u. Elektromaschinenbau, † 28/2 Dresden, 55 J. alt. Rittner, Eduard, † ?/9 (1124). Röseler, Wilh., † 23/1 Hamburg (1132). Rößler, Konstantin, † P (1133). Roth, Aug., † 27/12 98 (1144). Rothbart, Ferd., Historienmaler, Illustrator, * 3/10 23 Nürnberg, † 31/1 München. Rueffer, Fritz, † 31/5 Breslau (1150). Ruß, Karl (sen.), † 30/9 Berlin (1156).

Salkowski, Karl, † 16/12 UP. Königsberg (1163). Schabelitz, J., Verlagsbuchh., * 26 Basel, † 30/1 Zürich. Schaible, K. H., † 21/9 (1178). Schauberger, Andr., † 5/6 (1182). Scheibler, Karl, † 2/4 Berlin (1185). Scheiger, Katharine v., † P (1186). Schiff, Dr. Emil, Journalist, * 30/5 49 Raudnitz, † 23/1 Berlin. Schlesinger, Lud., böhm. , * 13/10 38 Oberlautensdorf, † 23/12 Prag. Schmidt, Frz, † P (1211). Schmidt, Paul, Baurat, † 19/12 ThSchP. Dresden. Schmidt, Rudolf, , † 5/4 Dresden, 62 J. alt. Schmitz, Herm. Jos., , † 21/8 Cöln R. (1219). Schneemann, Karl, Publizist, * Westfalen, † ?/10 Detroit, 56 J. alt. Schönlein, Dr. Karl, Physiolog, * 55 Sangerhausen, † 29/1 Neapel. Schorn, Otto v., † 6/2 Heidelberg (1241). Schott, Theod., † 18/3 Stuttgart (1241). Schuberg, Karl, † 17/4 Karlsruhe (1252). Schulz, Rob., , GJustR., † 16/9 Jena. Schuricht, Herm., , Romanschriftst., , * 31 Pirna, † ?/5 Idlewild b. Cobham (Virginia). Schwartz, Marie Esp. Baronin v., † 20/4 Ermatingen (1275). Schwartz, Wilh., † 16/5 Berlin (1276). Schwerin, Jeanette, Frauenfrage, * 52 Berlin, † 14/6 das. Schwitzer, Bas., † 14/2 94 (1282). Scriba, Baron Jul. v., † P (1283). Seitz, Dr. Eugen, UP., Patholog, * 19/11 Vilbel, † 11/4 Wiesbaden. Sengelmann, Heinr. Matth., † P (1295). Siegel, Heinrich, † 4/6 Wien (1303). Silberhuber, Anton, tourist. Schriftst., kais. Rat, † 8/3 Wien. Silberstein, Adolf, † 12/1 Budapest (1307). Simon, Max, † P (1309). Simson, Dr. Mart. Edu. v., , * 10/11 10 Königsberg P., † 2/5 Berlin. Singer, Rud., † 14/11 Hamburg (1311). Sittl, Karl, † 9/5 Würzburg (1312). Socin, Dr. Albert, † 24/6 Leipzig (1315). Socin, Aug., Chirurg, * 21/2 37 Vevey, † 22/1 UP. Basel. Sojecki, Jos. Cas. A. v., † P (1316). Sollweck, Mathias, † P (1317). Sommer, Hugo, † 31/1 Blankenburg a. H. (1318). Sommerfeld, Aug. v., † P (1319). Speckbacher, Kaspar, , * 3/6 19 Obermieming, † 24/9 das. Spirgatis, Jos. Jul. Herm., , emer. UP., * 28/11 22, Königsberg P., † ?/11 das. Spitz, Jul., † P (1328). Starzengruber, Th., † 19/12 Wien (1333). Steinebach, Friedr., † P (1342). Steinthal, Heymann, † 14/3 Berlin (1345). Störk, Karl, * 17/9 32 Ofen, † 13/9 UP. Hietzing b. Wien. Strauß u. Torney, Viktor v., † 1/4 Dresden (1366). Struckmann, Dr. Johs, , * 23/3 29 Osnabrück, † 12/5 OLGPräs. Cöln. Strümpell, Dr. L. v., UP., † 18/5 Leipzig (1370).

Tiemann, Ferd., , GRegR., o. UP., * 10/6 48, † 14/11 Meran. Tonnschek, Wilh., † P (1400). Troje, August, Zollwesen, SteuerR. a. D., † ?/11 Charlottenburg.

Ueberhorst, Karl, Oberregisseur, Kultur, † 5/11 Dresden, 76 J. alt. Ulrich, P. W., † P (1417).

Vollstein, Leopold, Verleger, † 4/12 Berlin, 73 J. alt. Völderndorff u. Waradeni, Otto Frhr. v., † 11/12 (1432). Voerster, Karl, Buchhdl. (i. F. Amelongs Verlag, F. Volkmar), * 4/5 26 Soest, † 3/6 Leipzig. Vogel, Jakob (Vogel v. Glarus), † 22/4 Glarus (1434). Vogt, Franz, † 8/8 (1436). Volz, Berth., † ?/11 Breslau (1442).

Walseck, Ferd., † P (1456). Waser,

G. R. Dr. Jos. v., ⚒, † 12/5 Graz, 88 J. alt. Wastler, Jos., † ?/4 Graz (1465). Wattolik, Franz, † P (1465). Weidel, Hugo, ⚗, UP., * 13/11 49 Wien, † 7/6 das. Weiß, Guido, † 15/1 Frankfurt M. (XIX 1425). Weiß, Joh. Baptist, † 8/3 Graz (1482). Weizsäcker, Karl v., † 13/8 Tübingen (1487). Wiedemann, Gust., † 24/3 Leipzig (1508). Wiehe, Joh. Ad., † P (1509). Wildauer v. Wildhausen, J. v., † 3/4 98 (1514). Wißmann, Eduard, † 29/8 Gmunden (1530). Wittmann, Dr. Wilh., ⚙, o. Prof. d. Techn. Hochsch. München, * 19/3 46 Schweinfurt, † 29/6 München. Woenig, Franz, † 16/1 Leipzig (XX 1478). Wolff, Wilh., † 25/3 Frankfurt M. (1545). Wolffhügel, Gust., † 30/1 Göttingen (1545). Woltersdorf, Gerh., † P (1548). Wouwermans, Alwin v., † P (1550). Wüstenfeld, Heinr. Ferd., Orientalist, * 31/3 8 Hannöversch-Münden, † ?/2 Hannover (UP. Göttingen).

Zach, Adelb., † 29/8 Wien (1558). Zedtwitz-Liebenstein, Clemens v., † P (1565). Zeißberg, Dr. Heinrich Ritter v., † 27/5 Wien (1566). Zenker, Wilh., † P (1568). Ziebarth, Karl, † ?/10 Göttingen (1569). Ziel, Ernst, 🖋, * 14/9 18 Dürhorn, † 16/2 Gymnasialrekt., Braunschweig. Zimmer, Friedr., Musikpädagog, † 8/2 Musikdirekt. Berlin. Zimmermann, Karl v., ⚔, Obstlt., † 26/8 Darmstadt, 52 J. alt. Zittel, Emil, * 14/8 31 Lörrach, † 23/1 Karlsruhe i. B. (1579). Zuckermandel, M. S., † P (1583).

Auszeichnungen, Ernennungen, Jubiläen u. dergl.

Dekoriert bezw. prämiirt wurden:

Achleitner, Arthur, Prf., München, Ritterkr. d. ital. Kr. O. Albrecht, Dr. Carl Friedr. Herm., Colmar, Württ. Friedr. O.; Bayr. Verd. O. v. heil. Michael; Ritterkr. I. d. O. v. Zähr. Löwen. Auwers, Arthur, Prf., Berlin, ★, gold. Med. d. astron. Pacific-Gesellschaft. Barnickel, Heinr., Hauptm. z. D., Würzburg, Ritterkr. I d. Württ. Friedr. O. Becker, Karl, Sem.-Lehrer, Neuwied, Ritterkr. d. O. d. Krone v. Rumänien. Berliner, Dr. Adolf, Biblioth. Berlin, Ritterkr. d. Ital. Krone. Beyer, Conrad, Comthurkr. d. Medschidje-O., OKr. d. bulgar. Civilv. O. Biedert, Dr. Philipp, Prof., Hagenau, RAdl. O. IV. Boltzmann, Prof., Wien, bayr. Maximilian-Orden für Kunst u. Wissenschaft. Breytung, Rudolf, Sekr. a. d. Handelsk. Oppeln, Pr. KronenO. IV. Bulthaupt, Heinr., SW. O. v. Weißen Falken R. I. Bungartz, Jean, Lechemich, Tiermaler, Sachs.-Cob.-Goth. Herzog Alfred-Med. Buschhorn, Carl, Paderborn, Ritterkr. d. Kgl. Hospitaliter O. d. heil. Katharina v. Berge Siena. Claar Maximilian, Rom, Ritterkr. d. ital. Kr. O. Deiler, Hanno, Prf., New Orleans, Pr. Kr. O. III. Destouches, Ernst v., ArchivR., München. Gold. Herzog Max-Med. f. W. u. K. Dietl, Joh., k. u. k. Hauptm., Tepl, Kais. Jub.-Med. a. roten Bande. Eisler, Dr. Moritz, Troppau, Ehren-Med. f. 40j. treue Dienste. Erdmann, Kr. O. IV. Fischer, UP., Berlin, bayr. MaximilansO. f. K. u. W. Forrer, R., Straßburg, gold. Ehren-Med. Friesenegger, Jos. Maria, Stadtpfarrer, Augsburg, Ritt. d. O. v. heil. Grabe. Glick, Rudolf, Red., Wien, Ritterkr. d. Sonnen- u. LöwenO.; Off. Kr. d. Kais. Ottom. MedschidjeO. Gohren, Dr. Karl Theodor v., Prf., O. d. eisernen Kr. III. Graevenitz, George v., Hauptm. a. D, Charlottenburg, Off. Kr. d. Krone v. Ital. Gritzner, Max, Berlin-Steglitz, Ritterkr. d. Meckl. GreifenO. Gropius, Rich., Prof., Weilburg, RAO. IV. Groth, Klaus, Preuß. KronenO. II. Hagenmeyer, Karl, Pfarr., Hugsweier, Preuß. KronenO. III u. O. vom Zähr. Löwen. Herzberg-Fränkel, Leo, Teplitz, österr. Ehren-Med. Jordan, Wilh., Frankfurt a. M., preuß. roter AdlerO. III mit Schleife. Katz, Jul., Red., Karlsruhe, RKr. bad. O. v. Zähringer Löwen. Kienzl, Wilhelm, Komponist, Graz, S. Cob. Goth. Gold. VerdienstKr. f. K. u. W. Klein, Prf. Göttingen, bayr. MaximilansO. f. K. u. W. Kürschner, Jos. G Hof R., Eisenach, Ritterkreuz des O. d. ital. Krone. Lechleitner, Franz, Neuwied, Ritterkr. II des Württ. Friedr. O. Lehnert Dr. Georg Herm., Berlin, Kgl. Sächs. Albr.-O. II. Kl. Leuchtenberger, Gottlieb, Gymn.-Dir. Posen, Adler d. Ritter d. Hohenz. HausO. Lindenberg, Paul, Berlin, Offiz.-Kr. d. Medschidje O. u. des St. Kath. O. Löbel, D. Theophil, Konstantinopel, Palmen eines franz. „Officier d'Academie". Lorenz, Joh., Strafhaus-Geistl., Garsten. Gold. Verd. Kr. m. d. Krone. Lüdemann, Gust. Postmeister a. D., Dessau, Preuß. RAO. IV, Ritter Jnf. II. v. Herz. Anhalt HausO. Albr. d. Bären. Mehler, Johs., Prediger, Regensburg, silb. Med. mit Ehrendiplom. Mestorf, Frl. Johanna, Direktorin d. Schleswig-Holstein. Provinzialmuseums, große silb. Frauenverdienstbroche am weiß. Bande. Meyer, Dr. Hans, Leipzig, portug. Sao-Thiago O. f. K. u. W. Moedebeck, Hermann, Hauptm., Straßburg, Gold. Med. München 99 f. Begründg d. Zeitschr. „Illustr. Aeronaut. Mitth. Mönch, Heinr., GO Lehrer. Boppard, Pr. Kr. O. IV. Oberbreyer, Dr. Max, Leipzig, Kgl. Schwed. Jubil.-Med. Oelsner, Dr. Ludwig, Prf., Frankfurt a. M., Roter AO. IV. Pflug,

August, Dr. phil., Reg.R., Berlin, Pr. RAO. IV. Polaschek, Anton, Prf., Czernowitz, Gold. Verdienstkr. m. d. Kr. Raabe, Wilhelm, Braunschweig, bayr. Maxim.-O. f. K. u. W. Raspi, Ant. de, Teplitz, k. k. Signum memoriae. Reuß, Theodor, Berlin, Türk. Medschidje-O. III: silb. Feldz.Med. d. türk.-griech. Kriegs. Richthofen, Frhr. v., Prof., Berlin, bayr. Maxim.O. f. K. u. W. Schäfer, Georg, ThSchP., Geh. HofR., Darmstadt, Ehrenkomthurkr. des Fürstl. Hohenz. HausO.; Komm.Kreuz d. Sterns v. Rumänien. Schauinsland, H., Prf., Dr., Bremen, Ritterkr., I. d. Kgl. Sächs. Albrecht-O. Schlegel, Prof. Dr. Victor, Hagen, W., RAO. IV. Schleusner, Georg, Pfarrer, Cochstedt, Rote Kreuz-Med. III. Schmidt, Maximilian, HofR., München, Kais. Wilh. Erinn.-Med. Schmoller, G., UP., Berlin, stimmberechtigter Ritter d. preuß. O. p. l. m. Schönbach, Anton E., UP., Graz, Eis. Krone III. Schrauf, Karl, Dr. phil., Wien, Ritterkr. III. des O. d. Eis. Krone. Schröder, Heinrich, Dr. phil., Kiel, Preis v. 2000 M. von der Delegiertenkonferenz d. preuß. Philologenver. Schwab, Moritz, Bernburg, Ritterkr. IV d. KatharinenO. v. BergeSinai. Schweinfurt, Georg, Prof., schwed. Vega-Med. Spach, Eduard, Pfarr., Lichtenberg, R. AO. IV. Stangen, Karl, Berlin, Ritterkr. d. RAO. IV. Teuber, Oskar, RegR., Wien, O. d. eis. Kr. III; Komthurkr. d. Württ. FriedrichsO. Tewes, Friedr., Bibliothekar Hannover, Oldenb. Med. f. K. u. W. Truxa, Karl Maria, Kais. Rat, Wien. Ritterkr. d. Kais. Franz Jos. O. Valentin, Veit, Dr., RealGProf., Frankfurt, Ritterkr. I d. O. d. Wachsamk. od. vom Weißen Falken. Virchow, Rud., UP., Berlin, gold. Helmholtz-Med. d. Berl. Akademie. Voß, Rich., Mecklenb.-Schwerinsche gold. Med. f. K. u. W. Waltenhofen zu Eglofsheimb, Adalbert v., ThSchP., Wien, Komthurkr. d. Franz-Jos. O. Warnstorf, Mittelsch. Lehr., Neuruppin, KrO. IV. Weinhold, Karl, Prof., Berlin, bayer. MaximiliansO. f. K. u. W. Weinmeister, Dr. Philipp, Prof., Tharand, Sächs. AlbrechtsO. I. Weiß, Max, Dr. phil., Stenograph d. Reichst., Berlin, Pr. Kr. O IV. Werner, Hermann, Pastor emer., Düsseldorf-Grafenberg, Rot. Adl. O IV. Wislicenus, ♃, UP., Leipzig, gold. Davis-Med. d. Royal-Society in London. Woedtke, Erich v., Dr. jur. Berlin, Komm.Kr. I. Kl. (m. Stern) des O. vom Zähr. Löwen. Zebelius, Fräul. Th., Oldenburg, Rote KreuzMed. III. Zeller, Heinr. Kammersänger, Weimar, Großh. S.-Cob. Verd.-Med. f. K. u. W. Zickel, F., UP., Leipzig, gold. Cothenius-Med. der Leopoldinisch-Carolinischen Akademie in Halle. Zimmermann, Georg, Berlin, Ritterkr. d. Großh. Toskan. Civ.-Verd. O. Zimmermann, Hermann, GOBauR., Berlin, Preuß. Silb. Staatsmed. f. Verdienste um d Bauwesen.

Ernannt wurden: Adler, Dr. Friedr., Prof., Berlin, ord. Mitgl. d. Ges. zur Förd. deutsch. Wiss. u. Kunst in Böhmen. Behla, Rob., San.R., Luckau, korresp. Mitgl. d. Ver. f. d. Gesch. Berlins. Biese, Prof. Dr. Alfred, Neuwied, Gymn.Dir. Blennerhassel, Lady, z. Officier de l'instruction publique. Brefeld, Prf., Münster, corr. M. d. Berl. Akad. d. W. Bücheler, GRegR., Prf., Dr., Bonn, a. M. d. philol. hist. Klasse der Ges. d. W., Göttingen. Burkhardt, Archivrat, Weimar, corresp. Mitgl. d. Akademie f. gemeinnützige Wiss. Doerpfeld, Dr., Dir. d. dtschen Schule, Athen, corresp. M. d. Pariser Akad. d. Inschr. Elisabeth, Kgn. v. Rumänien (Carmen Sylva), EhrenM. d. Petersb. Akad. d. W. Euting, Prf., Dr., Straßburg, corresp. M. d. Pariser Akad. d. Inschr. Fränkel, Moritz, SanRat, Dessau, corresp. M. d. mediz. Akad. in Rom. Gelzer, Prof., Jena, corresp. M. d. A. d. W. München. Gerber, Paul Henry, Dr. med., Königsberg, Membre tit. de la Soc. franç. d'Otologie à Paris; Mitgl. d. Berliner Laryngolog. Gesellsch. Grevé, Heinr. Carl, Moskau, für 10jähr. erfolgr. Thätigkeit auf d. Gebiet der Volksbildung auf Bef. S. Maj. d. Kais. Nikol. II. pers. Ehrenbürger. Griesbach, Dr. Herm. Adolf, Prf., Mülhausen i. E., corresp. Mitgl. der Soc. de Méd. v. Gent u. der Danziger Naturforsch. Gesellsch. Groth, Klaus, Ehrenbürger v. Kiel u. Heide. Grünwedel, A., Prof., corresp. M. d. A. d. W. München. Hartl, H., Oberst d. R., Geodät, Dr. phil. h. c. Wien. Heckel, Max v., Münster, UP. Hegler, Prof., Tübingen, D. h. c., Gießen. Heinzel, Rich., Prof., corresp. M. d. A. d. W. München. Helmert, Prof., Potsdam, corresp. M. d. Pariser Akad. d. W. Hirth, Dr. Fr., Prof., Sinolog, München, corresp. M. der Petersb. Akad. d. W. Hoernes, Dr. Rud., Prof, Graz, corresp. M. d. A. d. W. Wien. Holder-Egger, Prof., corresp. M. d. A. d. W. München. Kayser, Superintendent, D. h. c., Göttingen. Kienast, Friedr. Aug., Salzburg, EhrenM. d. Wiener Grillparzer-Ver. Koch, Rob., Prof., Berlin, M. d. Pariser Akad. d. Med. Korn, H. v., Verleger, Dr. h. c. Breslau. Krenkel, Max, Dr. phil., Dresden, Dr. h. c. v. Zürich. Leher, Heinr., München, Kgl. Wirkl. Rat. Liebe, Georg, Dr. med., Braunfels, EhrenMitgl. des Bundes d. Standesvereine deutscher Krankenpflege. Manchot, Karl, Pfr., Hamburg, Dr.

theol. h. c. v. Zürich. Mestorf, Frl. Johanna, Direktorin der Schleswig-Holstein. Provinzialmuseums, preuß. Prof. Pfeffer, UP., Leipzig, ausw. M. d. Akad. dei Lincei, Rom. Pfitzer, Prof. Heidelberg, corresp. M. d. Berliner Akad. d. W. Priebsch, Robert, Prof. Mitgl. d. Maatschapij der Nederl. Taal-en Letterkunde. Radde, Gust., Museumsdir., Tiflis, Konstantin.-Med. der russ. Geogr. Ges. Petersburg. Riemann, Hugo, Musikschr., Dr. mus. h. c., Edinburg. Rosenbusch, Prof., Heidelberg, ausw. M. d. Akad. d. W., Paris. Schrauf, Karl, Dr. phil., Wien, Päpstl. Hausprälat. Selenka, Prof., München, Dr. h. c. Göttingen. Sellin, UP., Wien, D. h. c. Leipzig. Siebeck, Paul, Verleger, Dr. phil. h. c., Freiburg B. Spielhagen, Friedrich, Ehrenmitgl. der Concordia in Prag u. der Hamburg. litterarisch. Gesellschaft. Straßburger, Prof., Bonn, corresp. M. d. A. d. W. München. Weiffenbach, UP., Berlin, Dr. jur. h. c. Marburg. Witte, Heinr. Joh., Prf. Hagenau, Ehrenmitgl. d. Allg. Schweiz. Geschichtsforsch.-Gesellsch. Wittgen, Wilhelm, Lehrer, Wiesbaden, Ehrenmitgl. d. deutsch. Hugenottenvereins. Wittmann, Pius, Reichsarchiv R., München, Ehrenmitgl. d. histor. Vereins zu Bamberg. Zirkel, UP., Leipzeig, ausw. M. der Academia dei Lincei in Rom.

Jubiläen u. dergl. Carus, Prof., Leipzig, 21/3 50jähr. Dr.-Jub. Gaedertz, Dr. Theodor, der Senior der deutschen Kunsthistoriker, 7/9 99 diamantenes Dr.-Jubiläum. Goethe, 28/8 150. Geburtstag. Gopcević, 18/8 00 25jähr. Schriftst.-Jub. Groth, Klaus, 24/4 80. Geburtst. Heine, Heinrich, 13/12 100. Geburtstg. Jordan, Wilh., Frankfurt a. M., 8/2 80. Geburtstg. Mestorf, Frl. Johanna, Direktorin des Schleswig-Holstein. Provinzialmuseums, 17/4 70. Geburtst. Niepa, Alexander, 1/1 00 30jähr. Jub. als Chef-Red. d. „Kieler Ztg." Raspi, Eugen, Dr. phil., Saulgau, 15/11 99 25jähr. Schriftst.-Jub. Roller, Heinrich, Berlin, 10/3 99 60. Geburtstag. Scherenberg, Ernst, ✠, 21/7 60. Geburtstag. Spielhagen, Friedrich, 24/2 70. Geburtstag. Tewes, Dr. Aug., Graz, Mai 99 Dozent.-Jub. Weinhold, Karl, UP., Berlin, 50jähr. Prof.-Jubiläum.

Inhalt.

Seite

Vorwort III

Erste Abteilung.

I. **Litterarische Rechtsverhältnisse** 9
Gesetze und Konventionen 9
Deutschland — Sachverständigenvereine — Oesterreich — Schweiz 9
II. **Litterarische Vereine und Stiftungen** 11
Allgemeine 11
Lokale Vereinigungen 26
III. **Litterarische Chronik** 39
Nekrologie 39
Auszeichnungen, Ernennungen, Jubiläen u. dergl. . . . 47

Zweite Abteilung.

I. **Lexikon deutscher Schriftsteller und Schriftstellerinnen** . . 1
Nachtrag dazu 1631
II. **Deutsche Verleger** 1637
III. **Zeitschriften und Zeitungen** 1667
Deutsche Zeitungskorrespondenzen 1693
IV. **Die deutschen Theater und ihre Vorstände** 1697
V. **Technische Anstalten und Verwandtes** 1703
VI. **Agenturen** 1707
VII. **Städteschau** 1711
VIII. **Inserate** 1757

Arno Holz.

Zweite Abteilung.

Lexikon deutscher Schriftsteller und Schriftstellerinnen.

Das nachfolgende Lexikon deutscher Schriftsteller und Schriftstellerinnen beruht zum größten Teile auf direkten Mitteilungen der Verzeichneten.

Die **Reihenfolge der Angaben** ist folgende: Vor- und Zunamen, Hinweis auf die Mitgliedschaft des Schriftstellerverbandes, der Deutsch-österr. Schriftst.-Genossenschaft, der Deutsch-österr. Litteratur-Gesellschaft, des Lehrer-Schriftstellerbundes, der Pensionsanstalt, des Vereins Berliner Presse u. der Wiener Concordia u. ihres Pensionsfonds, des deutschen Schriftstellerinnen-Bundes, der Freien Vereinigung deutscher Schriftstellerinnen, des Vereins Berliner Journalisten, Pseudonym, Hauptgebiet der litterarischen Thätigkeit, event. Uebersetzerthätigkeit, Stellung und Titel, Adresse (gesperrt), Geburtsort und -Datum (in Parenthese), Bibliographie.

Abkürzungen u. Zeichen: es bedeutet ein (k.) hinter dem Namen, daß der Betreffende katholischer Schriftsteller ist und zwar in Hinsicht auf seine litterar. Richtung. Ferner: : Anatomie, : Astronomie, : Architektur, : Botanik, : Chemie, : Dichtung (bes. Lyrik), : Drama, : Feuilleton, : Forstwesen, : Geographie, : Geologie, : Geschichte, : Jurisprudenz, : Kunst, : Landwirtschaft, : Agrikulturchemie, : Malerei, : Mathematik, : Medizin, : Militaria, : Mineralogie, : Mythologie, : Nautik, : Pädagogik, : Philologie, : Philosophie, : Physik, : Technologie, : Theologie, : Volkswirtschaft, : Zoologie. — **Ue:** heißt Uebersetzt, die dem **Ue:** angehängten lateinischen Buchstaben zeigen die Sprache an, aus welcher der Betreffende übersetzt u. zwar B(öhmisch), Ch(inesisch), D(änisch), E(nglisch), F(ranzösisch), G(riechisch), H(olländisch), Heb(räisch), I(talienisch), Ind(isch), L(ateinisch), N(orwegisch), P(olnisch), Per(sisch), Port(ugiesisch), R(ussisch), Rum(änisch), S(panisch), Schw(edisch), T(ürkisch), U(ngarisch) 2c.

Zu den **Abkürzungen im ersten Teile der einzelnen Artikel** ist Nachstehendes zu bemerken: -w. = Wissenschaft, str(aße), Red(akteur), -R(at), O(ber-), o. ordentlicher, a.o. außerordentlicher, P. (Professor), UP. (Universitäts-Professor), HonP. (Honorar-Professor), THSchP. (Professor der Technischen Hochschule), GP. (Gymnasial-Professor), UDoz. (Privatdozent an einer Universität), THSchDoz. (Privatdozent an e. technischen Hochschule), Pfr. (Pfarrer), G(eheimer, z.T. auch Gymnasial), GSanR. (Geheimer Sanitäts-Rat), LGR. (Landgerichtsrat), Leg. (Legations), RA. (Rechtsanwalt), R(eal), Dir. (Direktor), ebda (ebenda), VB. (Mitglied d. Deutsch. Schriftsteller-Verbandes), DSch. (Deutscher Schriftstellerinnenbund), FDS. (Freie Vereinigung deutscher Schriftstellerinnen), BP. (Mitglied d. Vereins Berliner Presse), DOeSchG. (Deutsch-österr. Schriftsteller-Genossenschaft), DOeL. (Deutsch-österr. Litteraturgesellschaft), LB. (Mitglied des Deutschen Lehrer-Schriftstellerbundes), PA. (Mitglied d. Pensionsanstalt deutscher Journalisten u. Schriftsteller), CC. (Mitglied der „Concordia", Wiener Journalisten u. Schriftst.-Verein), CP. (dasselbe, aber zugleich auch Mitgl. d. Pensionsfonds der „Concordia"), VBJ. (Verein Berliner Journalisten); SJ. Mitgl. der Gesellsch. Jesu, OSB. Mitgl. d. Benediktinerordens, OFM. Mitgl. d. Franziskanerordens, OCist. Mitgl. des Cisterzienserordens, OCap. Mitgl. des Capuzinerordens.

Zu dem **bibliographischen Teil**: **B**(erfaßte), **H**(erausgeber von), Bl(uette), D. oder Dchtg: Dichtung, Dr(ama), E(pos), Erz. (Erzählung), G(edichte), J(dylle), Lr. (Lieder), Lsp. (Lustspiel), M(ärchen), N(ovelle), O(per), Optte (Operette), P(osse), Pl(auderei), R(oman), Sc(ene), Sch(auspiel), Schw(ank), Sgspl (Singspiel), Sk(izze), Son(ett), Sp(iel), Tr(auerspiel), Vst. (Volksstück), Zbr. (Zauber-). 2c. Die römische Ziffer hinter dem Erscheinungsjahr giebt die Zahl der Bände an, die das betr. Werk umfaßt.

Bei den **Jahreszahlen** ist 18.. bezw. für 1900 die 19.. stets weggelassen und es sind nur die letzten Ziffern aufgenommen worden. Bei den bibliograph. Angaben ist meist das Jahr des ersten Erscheinens angegeben, zugl. aber sind neue Aufl. möglichst berücksichtigt.

Ein ? vor dem Namen bedeutet, daß das Formular als unbestellbar von der Post zurückgeschickt wurde. Ein * am Schluß des Artikels bedeutet, daß der Name neu aufgenommen wurde und die Angaben von dem Betreffenden selbst geliefert worden sind. Ein (*) bedeutet, daß der Name neu aufgenommen wurde, aber die Angaben von dem Betreffenden selbst nicht zu erlangen waren, sondern von anderer Seite geliefert oder aus Drucksachen entnommen wurden. Ein () bedeutet, daß die Aufforderung um Einsendung von Angaben für den im letzten Jahrgang enthaltenen Artikel unbeantwortet blieb; solche Angaben sind auf Grund bibliographischer Hilfsmittel und direkter Anfragen soweit als möglich nachgeprüft und vervollständigt worden.

Der Herausgeber bittet auch an dieser Stelle dringend um Vervollständigung und Ergänzung des Verzeichnisses.

A.

Aander-Heyden, Eduard, (k.), Genealogie, ♛, Dr. phil., ArchivR. Bad Tölz b. München. (Calcar, Rh. 31/5 48.) **V**: Beiträge zur Gesch. Antiochus d. Gr. 73; Regist. z. Wilmans Westf. Urkundenbuch Bd. III, 76, 77; Res ab Antiochio III. Magno 77; Gesch. d. Geschlechtes der Frhrn. von Elverfeldt 84, 86, 90 III.

Aanenbruch, Curt v., s. Carl Buschhorn.

Aar, Alexis, s. Anselm Rumpelt.

Aar, C., s. Carl Schmidt.

Abai, Ludw., s. Ludw. Stein.

Abani, Carl, s. Gust. Bancalari.

Abbé, Ernst, ∩, Naturlehre, Dr. med. et phil., o. Hon.P., Dir. d. Sterwarte u. meteor. Anst. Jena. (Eisenach 22/1 40.) ()

Abegg, Friedr. (Pf. Fritz Ilex), Roman, Dr. jur., Prem.Lieut. a. D. Straßburg E., Goethestr. 41. (Emden 14/1 47.) **V**: Vor Straßburg, Erinnerungen aus 1870.

Abegg, Heinr., ⚕, Dr. med., Dir. des Prov.-Hebammen-Inst., G.Med.R. Danzig, Sandgrube 41b. (Königsberg, Pr. 19/3 26.) **V**: Beiträge zur Gynäkologie u. Geburtshilfe 68/88 IV; Bericht über die Hebammenlehranstalt Danzig 69.

Abel, Wilh. (Pf. J. A. Klein; A. J. Faber), (k.), ⁂, Dr. phil., Red. „Stadt Gottes" u. A., Priester im Missionshause Steyl bei Kaldenkirchen. (Roßbach 4/12 53.) **V**: Passionsblumen 91. ()

Abeljanz, Haruthiun, ⚗, Dr. phil., o. UP. ThSchDoz. Zürich I, Neumühleweg 7. (49.) ()

Abels, J. Hrm., (k.), Germanist, 𝒻, Litt♛, Red. d. „Westf. Volksbl." Paderborn, Litt. A. 89. (Heede 13/11 55.) ()

?Abels, Ludw. (Pf. Parsifal), 𝒻, Dr. med. Steinwandklamm, Post Pernitz, NOe. (Wien 16/3 67). **V**: Aus d. Schule der Liebe 97. ()

Abendroth, E. R., ⁂, Dr. phil., U.-Bibl.-Custos, Archivar d. Kgl. Sächs. Ges. d. Wiss. Leipzig, Brandvorwerkstr. 38 II. (9/3 42.) **V**: Problem d. Materie 89.

Abendroth, William, ∩, Prof., Dr. phil., Konrektor am Gymn. z. heil. Kreuz. Dresden, Schnorrstr. 6. (Pirna 10/7 38.) **V**: Anfangsgründe d. analyt. Geometrie d. Ebene 82; Leitfaden d. Physik 84, 95/97 II. **Ue**: Newtons Optik 98. ()

Abeni, Frau Elfriede, geb. v. Schullern, Erz., Nov., Priv. Pavone-Mella, Prov. Brescia. (Innsbruck 8/3 62.) ()

Abert, Friedr., (k.), ✝, D., o. UP. Würzburg, Exerzierplatz 4 1/2 II. (Münnerstadt 1/5 52.) **V**: PapstEugen IV. 1. Regierungsjahr 84; Einheit des Seins in Christus nach der Lehre d. h. Thomas v. Aquin 89; Von d. göttl. Eigenschaften u. von d. Seligkeit; Zwei d. hl. Thomas v. Aquin zugeschrieb. Abhdlgn 93; Biblioth. Thomistica, I Th. v. Aquins Compen l. theol. 95.

Abraham, Fritz, ♛, Dr. phil., RealGP. Berlin W, Gossowstr. 3. (ebda 1/6 41.) **V**: Velleius und die Parteien unter Tiberius 85; Tiberius u. Sejan 88. **MitH.** Jahresbericht d. Geschichtswiss. 80/83.

Abrahamsohn, Hrm., BP., Politik, Corresp. d. „Danziger Ztg." Berlin SW, Junkerstr. 7. (Nakel 26/8 50.)

Abromeit, Joh., 𝒻, Dr. phil., Assistent am Botan. Garten. Königsberg i. Pr., Oberlack 11. (Paschleitschen 17/2 57.) ()

Abt, Frl. Hedwig, VB., Roman, Novelle. Berlin W, Göbenstr. 25/26. (Lehesten 20/9 56.) **V**: Evas Roman, R.; Eine gute Partie, R. 92; Abseits vom Glück, R. 94; Der fünfstöckige Don Juan, R. 95. ()

Abu Telfan, s. Manfred Wittich.

Achelis, Ernst Christ., ✝, D., o. U.P., Konsist.R. Marburg, Renthofstr. 20. (Bremen 13/1 38.) **V**: Bibl. Thatsachen u. d. relig. Bedeutung ihrer Geschichtlichkeit 69; Bedeutg des a. T. für uns Christen 70; Krieg im Lichte d. christl. Moral 71; Bergpredigt 75; Parteiwesen u. Evangelium 78; Aufgaben d. Christent. unter d. Gebildeten 80; Entstehungszeit von Luthers geistlichen Liedern 84; Aus dem Akadem. Gottesdienst in Marburg 88; Christusreden, Pred. 90/97 III; Prakt. Theol. 90/91 II, 2. A. 98 II; Zur Symbolfrage 92; Grundriß d. prakt. Theol. 93, 3. A. 99.

Achelis, Thomas, ⁂, Dr. phil., GLehr. **H**: Archiv f. Religionswiss. Bremen, Sielwall 12. (Gröpelingen 17/6 50.) **V**: Entwicklg d. mod. Ethnologie 88; Entwicklg d. Ehe 93; Vergl. Religionswiss. 93; F. Nietzsche 95; Ueb. Mythologie u. Cultus v. Hawaï 95; Vergl. Rechtswiss. 96; Mod. Völkerkunde 96; H. Steinthal 98; Ethik 98; Sociologie 99; Grundzüge d. Lyrik Goethes 99.

Acher, Matth., s. Nathan Birnbaum.

Achilles, Wilhelm, ✾. Leipzig-Eutritzsch, Wiesenstr. 1. (Leipzig 5/11 62.) **V**: Ged. 91; Neue Ged. u. poet. Erz. 95. ()

Achleitner, Arth., 𝒻, Prf. München, Erhardstr. 10 III. (Straubing 16/8 58.) **V**: Geschichten aus d. Bergen 89 f. V; Im Passionsdorf 90; Aus d. Hochland 91; Bilder aus dtschen Alpen 92; Im Gamsgebirg 93, 2. A. 95; Grüne Brüche 94; Resche Luft 94; Tirol u. Vorarlberg 94; Fels u. Firn 95, 2. A. 99; FröhlichGejaid 95; D. Dobratschrose 95; Auf einsamer Höh'! 96, 2. A. 98; Halali! 96; Familie Lugmüller 96; Grenzerleut' 96; Jagdbrevier 96; Stier v. Salzburg 96; Im grünen Tann 96; Jochkreuz 96; Radmeister v. Vordernberg 97; Hirsch von Eßlingen 97, 12. Tausd. 98; Vronele 97; Gnaden Herr Landrichter, Tir. P. 97; Jagdbischof 98; Amor im Hochland 99.

Achleitner, Carl, Jugendschr., Dialekt✾,

Schulleiter. Senftenbach, Innkreis, OOest. (Braunau am Inn 30/10 59.) **V:** Aus'm Wald, Ged. 83; Weil ma in d'Welt taug'n, Ged. 89; Erzählungen 96.

Ackerl, Joh., (k.), pop. ✝, D., Prof. d. Pastoral i. Stifte St. Florian, OOest. (ebda 27/10 51.) **V:** Die marianischen Tagzeiten 85; U. l. F. v. Lourdes od. Wer hat Recht? 14. A. 86; Das größte Wunder der Weltgesch. 98; Wer hat Euch gesandt? 90; Fehlgeschossen! 90; Katholisch od. Liberal? 91; Larifari 92; Unter Engeln u. Teufeln 93; Am Mutterherzen, oder U. l. F. von Lourdes u. ihre Gegner 98, 2. A. 98.

Ackermann, Ed. (Pf. Earle Arden, The Bookworm, Kela Docetti, E. v. Windeck, Karla Edwards), ✍. Newyork, 3 West 18. Street. (Wiesbaden 16/6 63.) ()

Ackermann, Ed., 🎓, Schul- u. SemDir., SchulR. Eisenach. (35.) **V:** Pädag. Fragen 84, 2. A. 91, 2. Reihe 86, 2. A. 98; Häusl. Erziehung 88, 2. A. 95; Formale Bildg 89, 2. A. 98; **H:** Salzmann, pädag. Schriften, I 89, 2. A. 96; II 91.

Ackermann, Karl, ⅄, Naturwiss., Dr. phil., ORealschulDir. a. D. Cassel, Ständepl. 15. (Fulda 2/3 41.) **V:** Guldinsche Regel 64; Käfer 71; Erdmagn. Inklinat. 84; Biblioth. hassiaca 84/99; Biblioth. pädag. 86; Schriften d. Vereins f. Naturk. zu Cassel 89, 91 f., 95, 97, 98, 99; Dr. Gundlach 96; Tierbastarde 98; Prof. Dr. C. Claus 99; Führer durch d. Sammlungen des städt. Bosemuseums, 2. A. 99.

Ackermann, Rich., Anglicist, Dr. phil., k. GPrf. Bamberg, Kunigundendamm 31. (Lengfurt 7/2 58.) **V:** Quell. zu Shelleys poet. Werken 90; Lucanus' Pharsalia in d. Dchtgn Shelleys 95/96. **H:** Hoffman by H. Chettle 94; franz., engl., ital. Schulausg.

Adácsi, s. Rodiczky v. Sipp.

Adam, Ludwig, klass. Ψ, Dr. phil., GP., GOLehrer. Wiesbaden, Emserstr. 40a. **V:** Aelteste Odyssee in ihrem Verhältn. z. Red. d. Onomakritos u. d. Odyssee-Ausg. Zenodots 77; Odyssee u. d. epische Cyklus 80; Aristotel. Theorie vom Epos nach ihrer Entwickelg b. Griechen u. Römern 89; Homer, d. Erzieher der Griechen 97.

Adametz, Leopold, Tierzucht u. Molkereiwesen. **H:** d. „Oest. Molkerei-Ztg." Dr. phil., UP. Krakau. (*)

Adami, O., Dr. phil., Redakteur. Berlin SW., Charlottenstr. 15 b IV. ()

Adami, Paul, VBJ., Red. d. „Kreuz-Z." Berlin-Schöneberg, Menzelstr. 30. ()

Adams, Heinr., ♛, ⁂, Automobilismus, Dr. phil. Berlin SW, Dessauerstr. 14. (Göppingen 19/5 60.)

Adams-Lehmann, Frau Hope Bridges, ⚷, Dr. med. München, Gabelsbergerstr. 20a. (London 17/12 55.) **V:** Frauenbuch 94, 6. A. 97 II; Gesundheit im Haus 98. ()

Adelmann, Fräul. Helene, London W. 16 Wyndham Place, Bryanston Square, (Offenbach 15/9 41.) **V:** Aus m. Kinderzeit 92; Ratschläge f. dtsche Erzieherinnen in England 97; Märchen v. Tante Helene 99.

Adelmi, M., s. Melanie Steinrück.

Adelt-Duc, Frau Mina (Pf. Aimée Duc), **H:** „Berl. Modekorrespond." Paris. (Straßburg, E. 1/5 69.) **V:** D. Hauses Tausendkünstler 91; Macht Euch frei! 93; 3½ Monate Fabrikarbeiterin 93; M. Herren Coll. 94; Des Junggesellen Heim 95; D. Cocottentum d. Kurorte 97; Noli me tangere 98.

Adelung, Frl. Sophie v., Aufsätze 2c. Stuttgart, Keplerstr. 22. **V:** Piepser 79; Maikäfer auf Reisen 82; Lustig und Traurig 82; Coras Bilderbuch 83; Zwei Mädchenbilder 87; Kleeblatt 88; Rußlana 88. **H:** „Jugendbühne" 96. ()

Aders, M., Red. d. „Lichterfeld. Lokal-Anz." und Rezitator. Berlin-Großlichterfelde, Berl. Wilhelmstr. 32. ()

Adickes, Erich, ⁂, Dr. phil., OLehrer a. d. ORealsch., ao. UP. Kiel, Holtenauerstr. 146. (Lesum 29/6 66.) **V:** Kants Systematik als systembildender Faktor 87; Kant-Studien 95; German Kantian Bibliography 95/96. **H:** Kants Kritik der reinen Vernunft mit Einleit. u. Anmerk. 89.

Adler, A., 🖃, Dr. phil., Prf., stellv. Dir. d. Handelslehranstalt. Leipzig, Pfaffendorferstr. 6. (Schwebheim 10/6 50.) **V:** Leitfaden f. Handelswissenschaft 79, 4. A. 97 u. Volkswirtschaftslehre 80, 3. A. 95.

Adler, Friedr., PA., 🎖, ⊙, Kritik, ✍. **Ue:** BEFIS, Dr. jur., Sekr. d. Prager Handelsgremiums. Prag. (Amschelberg 13/2 47.) **V:** Gedichte 93; N. Ged. 99; Sport, Sch. 99; Moderne Lyrik 00. **Ue:** Iriarte, Litt. Fabeln 88; Fusinato, Der Student v. Padua 91; Breton, D. Liebenden von Teruel 91; Vrchlicky, Ged. 95.

Adler, Friedr., Kunst♛, Archäol., Prof., WGOBauR. Berlin W, Burggrafenstr. 15. (ebda 15/10 27.) **V:** M Alterl. Backsteinbauwerke d. preuß. Staates; Baugesch. Forschgn; Weltstädte i. d. Baukunst; Baugesch. von Berlin; A. Schlüter; Die hl. Grabeskirche 2c.; Olympia (m. E. Curtius); Nordlandfahrt d. Kaisers; Wittenberg u. Jerusalem; Erlöserkirche z. Jerusalem; Ausgef. Bauwerke.

Adler, Frd. v. der, s. Ed. Fedor Kastner.

Adler, Gg., 🖃, Dr. phil., UP. a. D. Berlin NW, Mittelstr. 61. (Posen 28/5 63.) **V:** Rodbertus 83; Gesch. d. ersten sozial. Arbeiterbewegg i. Deutschland 85; K. Marxsche Kritik d. besteh. Volkswirtsch. 86; Internat. Arbeiterschutz 88; Sozialref. u. Kaufmannsst. 90; Sozialref. u. Theat. 91; Fleisch-Theuerungspolitik beim Ausgang d. MAlters 93; Staat u. Arbeits-

losigkeit 94; D. Versicherung geg. Arbeitslosigkeit i. Kanton Basel-Stadt 95; Großpoln. Fleischergewerk vor 300 Jahren 95; Basels Sozialpolitik in neuester Zeit 96; D. Kampf wider d. Zwischenhandel 96; D. imperialistische Sozialpolitik 97; D. Sozialref. im Altertum 98; Gesch. d. Sozialismus u. Kommunismus I. 99. *

Adler, Guido, Musik♛, Dr. jur. u. phil., o. UP., **MitH**: der „Vierteljahrsschrift f. Musikwiss.", Red. d. „Denkm. d. Tonkunst i. Oesterr." Wien XIX|1, Prinz Eugenstr. 10. (Eibenschitz [11]|1 55.) **V**: Studien z. Gesch. d. Harmonie 81|86 II; Das Bühnenfestspiel „Il pomo d'oro" 96|97; G. Muffat 96; J. J. Froberger 97, 99; F. Biber 98. ()

Adler, Heinr., CP., Handels- u. Agrarpolitik, Red. d. „Fremdenbl." Wien III, Ungargasse 63. (ebda [14]|10 60.) **V**: Centralviehmarkt z. St. Marx 84; Oester.-rumän. Zollfrage 86; Erneuerung d. Handelsverträge 87; (m. Kaltenegger): Grau- u. Braunvieh in Ital.-Südtirol 89 ꝛc.; Zillerthaler in Tirol 93.

Adler, Frl. Hel., ♀, Privatiere. Frankfurt M., Scheidswaldstr. 30. (ebda [5]|12 49.) **V**: Beim Kuckuck, G. 82; Religion u. Moral 82; Ueber Waisenerziehung 85; Vorreden u. Bruchstücke, G. 97; Fräa Hampelmans Gardinepredigt an die 6 Großmächt in orjendalisch-ochsidentalische Aagelegenheite 97.

Adler, K., s. O. Freitag.

Adler, K., ⚖, Dr. jur., a. o. UP. Czernowitz, Rathausstr. 19. (Prag [31]|3 65.) **V**: D. österr. Lagerhausrecht 92; Z. Entwicklungslehre u. Dogmatik d. Gesellschaftsrechts 95.

Adler, K. W., Hauptkassier. Wien VII, Halbgasse 32. (ebda [15]|2 33.) **V**: Wer Kinder liebt, 3. A. 84; Der Lehrer als Arzt; Zum Wohle der Jugend 88.

Adler, Max (Pf. Max Relda), Referendar, ♀, /, ♛, ⚖, ⚿. Leipzig, Emilienstr. 12 III. (Döbeln [16]|6 67.) **V**: Veilchen, G. 87; Aus d. Reiche des Storches 95. ()

Adler, Mor., ♛s⁂, **Ue**: FEI. Wien III. Reisnerstr. 42. (Habern [3]|9 31.) **V**: Krieg, Kongr. u. allgem. Wehrpflicht 68; Offenes Sendschreiben an Theod. Billroth 92.

Adler, Osk. (Pf. Rich. Osa), Stenogr., ⚿, Bankdir. a. D. Berlin SW, Zimmerstr. 84. (Neustadt, OSchl. [21]|6 38.) **V**: Lehrg. d. einzeil. allg. Kurzschr. 80; Lehrg. d. einzeil. Debattenschr. 81; Gesch. d. ersten 25 Jahre d. „Vereins Berl. Grundbes. v. 1865" 92. **H**: Flugbl. f. Stenogr. 76|77; Flug- u. Fachbl. f. Stenogr. 77|82; Dominosaspiele 94.

Adler, Sigm., ⚖, Rechts- u. Staatswiss., Dr. jur., ao. UP. Wien VIII, Laudongasse 25 III. (Prag [26]|11 53.) **V**: Organ. d. Zentralverw. unt. Maximilian I. 86; Erbenwartrecht nach d. ält. bayr. Rechtsquellen 91; Ehel. Güterrecht u. Abschichtgsrecht nach d. ält. bayr. Rechtsquellen 93. ()

Adler, Viktor, Sozialpolit., **H**: d. „Arbeiter-Ztg.", Dr. med. Wien IX, Währingerstr. 26. (Prag [24]|6 52.) ()

Adlersfeld, Eufemia v., geb. Gräfin Balleſtrem, (k.), Rom., Nov., ♛. Bern, Zeughausstr. 41. (Ratibor [18]|8 54.) **V**: Blätter im Winde, N. 76; Verschlungene Pfade, N. 77; Erbe d. zweiten Frau, N. 78; Lady Melusine, R. 78, 4. A. 99; Tropfen im Ozean, G. 78, 2. A. 98; Heideröslein, R. 80, 4. A. 99; Memoiren d. Feldmarschalls v. Natzmer 81; Raoul, G. 81, 2. A. 99; Was die Blumen sagen, Anthol. 82; Charitas, Anth. 82; Im Glanze d. Krone 82; E. Meteor, Dr. 82; Violet, R. 83; Skaldenklänge, Anth. (mit Lingg) 83; Aus tiefem Borne, N. 84; Augen d. Assunta; Maria Stuart 89; D. blonden Frauen v. Ulmenried 89, 3. A. 96; Sol u. a. Nov. 89; Datura Sanguinea u. a. Nov. 89; Um e. Königskrone u. a. Nov. 90; Falkner v. Falkenhof, R. 90 II, 2. A. 96; Goldne Buch, hist.-genealog. Regentenlex. 92, 2. A. 97; Zur Attaque — Lanzen gefällt, Hum. 91, 3. A. 96; Katechism. d. guten Tons u. d. feinen Sitte 92, 2. A. 95; Komtesse Käthe, Hum. 94, 12. A. 98; D. weißen Rosen v. Ravensberg, R. 97. **Ue**: Neue Blätter, Tagebuch d. Königin Viktoria 84; Kais. Friedrich III. 88; Erinnerung a. d. Tuilerien 90; Pommery u. Greno u. a. Hum. 98, 2. A. 98; Comtesse Käthe in d. Ehe, Hum. 99.

Adliw, O., s. Oskar Wilda.

Adolf, Jul., s. Ad. Ey.

Adolf, L., s. Ad. Lasson.

Adolf, S., s. Adolf Silberstein.

Adolfi, s. Alfons Stengele.

Adolfi, B., s. Ad. Beneke.

Adolphi, A. v., s. Adolf Plönnis.

Adonibal, s. Willy Ganske.

Aegidi, Lud. K., Dr. jur., o. HP., GLegR. z. D. Berlin W, Tauenzienstr. 6. (Tilsit [10]|4 25.). **V**: Fürstenrat nach dem Lüneviller Frieden 53; (anon.) Suum cuique 57; D. deutsche Kern d. italien. Frage, 2. A. 59; Preußen u. d. Friede von Villafranca 59; A. d. J. 1819, 61, 2. A. 82; Schlußakte d. Wiener Ministerkonf. 60; Aus d. Vorzeit d. Zollvereins 65; Frei Schiff unt. Feindes Flagge (m. Klauhold) 66; Woher und Wohin? 4. A. 66; (anon.) Zeitung aus Utopia v. 1865; (Pf. Helfenstein) Friedr. Rothbart, Tr. 71 u. Allerseelen, dramat. Vertiefung der „beiden Rantzau" 84; D. dtsche Fürstenthum. ()

Aelschker, Edm., ♛, ⚈, Germanistik, /, ORealschDir. Steyr, OOest. Damberggasse 8. (Bielitz [27]|3 41.) **V**: Maria Theresia vor ihrer Thronbesteigung 77; M. Theresia im Erbfolgekrieg 79; Benediktinerstift St. Paul 80; Gesch. Kärntens 85 II; Heimatskunde Kärntens 87; Am Wörther See 91. **H**: Schulausg. v. Schillers Maria Stuart

94 u. Lessings Minna v. Barnhelm 95. ()

Aenstoots, Stanislaus, (k.), Nov., Pfr. Brüggen, Rheinl., Ehrendomherr von Aquin. (Ruhrort 19/3 43). **B:** Der wilde Rosenstrauch 84; D. Sohn d. Zigeuners 85, 2. A. 93; Tante Antoinette 86, 2. A. 93; D. gute Katholik 92; D. Schmid v. Burkforst 93; Gesch. d. Wallfahrt v. Kevelaer 93, 2. A. 99; Frz Erlenkamp 94; D. verborg. Testament 98.

Aereboe, Friedr., ✓, Dr. phil. Pförten, NLausitz. (Hamburg 23/7 65.) **B:** Buchführung, Anl. für den prakt. Landwirt 96, 2. A. 98; Untersuchungen über d. Geldwert d. landw. Produktionsmittel 96.

Agrander, J., s. Jos. Feldmann.

Aha^ver, s. Ignaz Pauer.

Ahlborn, Frau Luise, geb. Jäger (Pf. L. Haidheim), Roman, Nov. Bad Harzburg. (Melle 14/5 34.) **B:** Im Geist u. i. d. Wahrheit 75; Elis. v. Brandenburg, R. 78; Schlimme Jahr, R. 80; Familie Braunau, R. 83; Ph. v. Artevelde, R. 84; Im tiefen Forst, R. 85; Schloß Favorite 87; Sich selbst d. Nächste 88; Prinz Dino Adorno 89; Fechtbruder 90; Anonym 90; Ippolito da Medici 92; Unordnungen 94; Pflicht u. Wunsch 95; Hilf dir selbst, R. 96; Unversöhnlich, R. 99. ()

Ahle, Joh. Nepomuk, (k.), D., Regens u. Geistl. R. Dillingen a. Donau. (Langenmosen 16/5 45.) **B:** Geistl. Christbaum, Festsp. 74/95; Editio Medicaea 95. ()

Ahlefeld, Rudolf v., ✓, Reiseschildng., Jugendschr., ⚔, Prem. Lt. a. D., Red. Mitgl. d. „Clevel.-Anz." Cleveland, Ohio, 155 Seelye Avenue. (Bergen a. R. 22/5 62).

Ahlfeld, Friedr., Gynäkologie, Dr. med. o. UP., Geh. Med.-R. Marburg a. L., Pilgrimstein 3. (16/10 43.) ()

Ahlmann, Wilh., ✉, Dr. phil., H: d. „Kiel. Ztg." Kiel. (Gravenstein 13/7 17.) ()

Ahlwardt, Hermann, Rektor a. D., M. d. R. Berlin-Großlichterfelde, Bahnstr. 4. (Crien b. Anklam 21/12 46.) **B:** Der Verzweiflungskampf der arischen Völker m. d. Judentum III. 10. A. 92; Eid e. Juden 92 III; Neue Enthüllgen, Judenflinten, 4. A. 92; Wach auf, deutscher Michel, 2. A. 92; D. deutsch. Volkes Rettg aus jüd. Knechtschaft 92; Wie es der Jude treibt 92; Judenflinten II, 5. A. 92; Ueb. d. Judenfrage 92; Wahrer und falscher Patriotismus 92; Meine Verhaftung 92; Otterngezücht 92; Red. üb. Judenflinten 92; Bundschuh 95. ()

Ahlwardt, Wilh., Orientalia, Dr. phil., o. UP. Greifswald. (ebda 4/7 28.) **B:** Ueber Poesie u. Poetik d. Araber 56; Chalef elahmar 59; Elfakhri 60; Abu nowas 61; Diwane der 6 altarab. Dichter 70; Verzeichn. arab. Handschriften zu Berlin 71; Bemerkungen üb. d. Aechtheit der alten arab. Gedichte 72; Anonyme Chronik 83; Landbergsche Sammlung 85; Glasersche Sammlung 87; Katalog d. arab. Handschr. d. Königl. Bibl. zu Berlin I—X.

Ahn, Friedr., klass. Ψ, Dr. phil., K. K. U.-Bibl. Amanuensis u. OLt. i. R. Graz, Schillerstr. 28. (Cilli 5/5 61). **B:** Bibliogr. Seltenh. d. Truberlitt. 94; Die slovenischen Erstlingsdrucke der Stadt Laibach (1575—80) 96.

Ahner, Alfr., PA. (Pf. gelegentlich A. Rhena), ✓, Litteratur♛, Nov., ⊙. Aesthetik, Redakteur. Berlin S, Moritzstr. 20. (Genthin 10/5 61.) **B:** König Kreon, Tr. 90.

Ahriman, s. Raph. Ed. Liesegang.

Aichelburg, Eugen Graf, BB., ⚜. Wien V, Straußengasse 18. (Feistritz 24/6 62.) **B:** Nachtfalter, G. 89; A g'reimt's Kraff'l, G. 90; Mit Gott und sich allein 91, 2. A.; Auf heiml. Wegen 91; Schmeidograd, e. Sage i. Versen 93; Lieder e. Junggesellen 98; Mein Strauß 98; Skizzen a. d. Süden 98.

Aichinger, Georg (k.), ♛, Priest. Straubing, NBayern, Kloster Azlburg. (Kogl 20/4 35.) **B:** Kloster Metten 59; Bischof Sailers Leben 65.

Aichspalt, Jos. v., s. Jos. Schuler.

Aistermann, Heinr. (k.), Krit., ✾, Rektor. Calcar, Rheinl. (Verl 27/10 46).

Akra, s. Adolph Kratz.

Alberdingk Thijm, Paul, (k.), ♛, Dr. phil., o. UP. Löwen, Belg. (Amsterdam 21/10 27.) **B:** D. heil. Willibrord 63; Karl d. Gr. u. s. Zeit 68; Handb d. allg. Gesch. (holl.) 70; Spiegel der niederl. Litt. 75 II; Ph. von Marnix 82; D. Wohlthätigkeits-Anstalten v. 800—1500 i. Belgien 85; Faust in der niederl. Litt. 92; D. ersten Gottfriede von Lotharingen 93; MA. Kalender 93; J. Alberdingk Thijm 91; J. W. Brouwers 94; H. E. Moltzer 96. ()

Albers, Joh. Heinr. (Pf. Albert v. d. Miele), ✓, Sagen, Dr. phil., Prf. Metz, Georgenstr. 8 (Meldorf, Holstein 3/10 40.) **B:** Poet. Hausschatz, G. 69; Erziehg Heinr. III. 70; The tragical History of Dr. Faust; Lehre v. Teufel 78; Christl. Feste 78; Lebensbilder a. d. dtsch. Götter- u. Heldensage 79, 4. A. 94; König Dagobert 82, 2. A. 85; Populäre Festpostille 90; Metz u. Umgebung 91; Galerie Metzer Berühmtheiten 92; D. kais. Schloß Urville 94; Die Belagerung v. Metz 1870 96.

Albers, Paul, BB., RA. Ratibor, O.-Schlesien. **B:** Klänge u. Reime aus unpoet. Zeit, 2. A.; Herr Gerwin, Ep.: Singvogel, sing. G.; Nov.; Frau Fama, Festsp.; Imma u. Einhard, Ep.; Hereditär belastet, Tr.

Albert, Annie, s. A. Kistner.

Albert, Eduard, Chirurgie, Dr. med. et chir. o. UP., Hof-R. Wien IX, Maximilianplatz 7. (Senftenberg 20/1 41.) **B:** Diagnostik d. chirurg. Krankh. 75, 7. A. 93; Lehrb. d. Chirurg. 77, 5. A. 96; Poesie a. Böhmen 93; Neuere P. a. B. 93; Zur Frage des med.

Frauenstudiums 95; Neueste P. a. B. 96; Zur Lehre von der sog. Coxa vara u. Coxa vulga 99; Der Mechanismus d. skoliot. Wirbelsäule 99; Die seitl. Kniegelenksverkrümmungen und die kompensator. Fußformen 99; Beitr. z. Kenntnis der Osteomyelitis (mit Koliško) 96.

Albert, Ernst, Epos, ♂, Schauspieler. Regisseur, St. Gallen, Goliathstr. 21. (Coethen 5/6 60.) **V**: Pfarrer v. Leuthen, Dr. 86; Derfflinger in Stettin, Dr.; Unschuldig verurt., Dr.; Verjährt, Dr.; Krüppel v. Bremen, Ep. 90. ()

Albert, Georg A., s. Arth. Dresler.

Albert, M., s. Marie Deutschmann.

Albert, Peter P., ♛, Dr. phil., Archivar der Stadt Freiburg, Br., Albertstr. 22. (Steinbach 29/1 62.) **V**: Matthias Döring, ein dtscher Minorit d. 15. Jahrh. (89) 92; Gesch. d. Stadt Radolfzell 96; Steinbach b. Mud., Gesch. e. fränk. Dorfs 99.

Albert, Rich., prakt. ✝, Lic. theol., Dr. phil., Superintendent. Grimma. (Dresden 19/11 47.) **V**: Gesch. d. Predigt in Deutschld bis Luther I: bis auf Karl d. Gr. 92; II: Seit wann giebt es eine Predigt in dtsch. Sprache? 93; III: Die Blütezeit der deutsch. Predigt im Mittelalter 96.

Alberti, Konrad, s. C. Sittenfeld.

Alberti, Konrad, ✎, Oberstleut. a. D. Berlin. (Durch d. Redakt. d. „Post".) (*)

Alberti, Otto v., ♛, Dr. phil., Archivrat. Stuttgart. (*)

Albertini, Frau Laura v., geb. v. Gugelberg (Pseud. L. Meyer), PA., Graphologie. Maienfeld b. Ragaz, Schweiz. (ebd. 10/5 53.) **V**: Lehrbuch d. Graphologie 95, 2. A. 99.

d'Albon u. St. André, Eugen, Baron (Ps. Rich. v. Traunstein), ✎, ♛, Litt. ♛, Red. d. „N. Wiener Tagbl." Wien I, Steyrerhof 3. (Roman 6/5 59.) **V**: D. Panigl Franzosen, Hum. 38; Kronprinz Rudolf 88; Uns. Kaiserin 89; So ist unser Kaiser 89; Im Zeichen d. Myrte 90.

Alboth, Joh., ⚒, OLehrer. Altrohlau bei Karlsbad, Böhmen, Hauptstr. 173. (Joachimsthal 23/11 61.) **V**: Singen und Ringen, G. 96.

Albrecht, Carl Friedr. Herm., ♛. Dr. phil., OLehr, Prf. mit Rang d. Räte IV. Kl. Colmar, St. Peterswall 9. (Lübeck 3/1 46.) **V**: Besuche deutscher Könige und Kaiser in Colmar 78; Dtsche Könige u. Kaiser in Colmar 83; Rappoltsteinisches Urkundenbuch 91—98 V.

Albrecht, Gustav, ♛, ✎, Dr. phil. Charlottenburg, Goethestr. 58 III. (Berlin 26/7 65.) **V**: Bischof Anselm von Havelberg 89; Totengebräuche in den altfranz. Dichtg. 92; Döberitz i. Osthavellande 94; Schloß und Städtchen Plaue 95; Soldatenbrief, Schw. 95; Das Gespenst als Heiratsvermittler, Schw. 95; D. Keilfuchs, Schw. 96; Wilhelm d. Gr., Festspiel 97; D. Denkmäler in der Siegesallee und ihre Bedeutung f. d. vaterl. Gesch. I 98; Gesch. Entwickelung Berlins 99.

Albrecht, H., s. B. Frhr. v. Münchhausen.

Albrecht, Hans, PA., VB., Nov. Cassel-Wohlheiden, Ziegelstr. 4 I. (Cassel 18/8 73.) **V**: D. Kamerad, militär. Jahrbuch 93.

Albrecht, Heinrich, ✎, ⚙, Hygiene, Staatsw., Dr. phil., Prf., Red. d. „Techn. Gemeindeblatt", d. „Zeitschr. d. Centralstelle f. Arbeiterwohlfahrtseinrichtgn" u. „Fürs deutsche Haus". Berlin-Großlichterfelde, Schillerstr. 11. (Rastede, Oldenb. 16/3 56.) **V**: Gewerbehygiene und Arbeiterwohlfahrtsbestrebg 90; Wohnungsnot in den Großstädten 91; Musterstätten pers. Fürsorge v. Arbeitgebern f. d. Geschäftsangehörigen (mit Post) 92 II; Handbuch d. prakt. Gewerbehygiene 96; Arbeiterwohnhaus 96; Fünf Jahre prakt. soz. Thätigk. 98. **H**: Bericht über d. deutsche Hygieneausstellung II 85, III 86.

Albrecht, Herm. A. (Ps. Ant. Hermann), VB., Nov., ✎, Pfr. Lahr, Bad., Brestenbergstr. 18. (Freiburg B. 5/5 35.) **V**: Bruder Ludwig 72; Schwedenjunker 73; König Eoban 75; Maje us em Oberland, Ged. 77; Präzeptoriatsvikari, N. 81; Des Markgrafen Leibmedikus 82; Häfnetjungfer 83. ()

Albrecht, Karl, Ψ, Stenogr., Dr. phil. Freiburg i. B., Lorettostr. 28. (Leipzig 4/4 23.) **V**: Grammat. Dict. of the Engl. Lang. 53; Gabelsberg. 58; Was ist Stenogr.? 2. A. 79; Leipziger Mundart 81; Lehrb. d. Gabelsb. St. I, 67. A. 98; II, 11. A. 93; Lesebuch f. angehende St., 8. A. 86; Ziel u. Aufgabe des st. Unterrichts 90; Lustige Lieder u. launige Legenden 94; Kurzer Leitf. f. d. Unterr. in d. Gabelsb. Korrespondenzschrift 98, 2. A. 98. ()

Albrecht, Karl, Reiselitt., Hebräisch, Dr. phil., OLehr. Oldenburg i. Gr., Croppstr. 2. (Bergen a. Rügen 21/2 59.) **V**: Wortstellung im hebr. Nominalsatze 87, 88; Charizis Leben, Studien u. Reisen 90; Gedichte Melanchthons 92; Rügen 87, 15. A. 00; Joh. Gg. Pfranger 94; Schulbibelfrage 94; Geschl. d. hebr. Hauptwörter 95, 96; Tarschisch des Moze ben Esra 99.

Albrecht, Kurt v., s. Kurt Kirchner.

Albrecht, Robert, Ψ, ✎, Ue: F. Nürnberg, Findelwiesenstr. 12 III. (Aschaffenburg 26/3 79.) *

Albu, Moritz, Mode, Red. d. „Modistin". Berlin SW, Leipzigerstr. 73. (Frankfurt a. O. 17/12 64.)

Aldenkirchen, Jos., (k.), ✝, Archäol. ♁♛, Domkapitular. Trier, Domfreihof 2. (Bonn 6/1 44.) **V**: Mittelalterliche Kunst in Soest 75; Drei liturgische Schüsseln d. M.-

Alters 83; Frühmittelalterliche Leinenstickereien 85. () [bauer.

Alexander, Edward, s. Edward Stilgebauer.

Alexander, Herm. (Pf. Jeremiah Mc. Mulligan), /, Red. d. „Newyork. Herold". Newyork City 210 East, 17. Str. (Stolpmünde, Pomm. 3/1 62.) [Wolff.

Alexander, Paul, s. Paul Alexander

Alexander, Paul, s. Paul Kleimann.

Alexander-Katz, Paul, VV., ✠, Dr. jur., RA. b. Landgericht I u. ThSchDoz. Berlin W, Leipzigerstr. 103 II (im Sommer Steglitz). (Oels 17/2 54.) V: Schriftsätze u. Anwaltszwang 83; Entwurf d. bürgerl. Gesetzbuch f. d. dtsche Reich 88; Die geistige Arbeit der deut. Architekten u. Ingenieure u. ihr Rechtsschutz 96.

Alexis, Werner, s. Karl Ed. Klopfer.

Alfeld, J. B., /, Kritik, Ue: EIF, Stadtbibliothekar a. D. Metz, Steinweg 10. (München 31/10 22.)

Alföldi, s. Rodiczky v. Sipp.

Alfred, T., s. Bibra-Speßhardt.

Algardi, Friedrich (Pf. Gustav Wacht), O. Mannheim N I 3. (Godesberg 16/3 41.) V: Herm. d. Cherusker, Tr. 74; Der Ehrenmann, Dr. 75; Reisemasken, L.; Dolkuroff, Sch.; D. Empfindliche, Schw. 81; Bismarckfestspiel 95; Großh. Friedrich-Festspiel 96.

Algermissen, Joh. Ldw., (k.), Kartograph, ⊕, ✠, ✉, /, ♛, ⌀, Verl.-Buchh. Cöln-Riehl, Stammheimerstr. 57. (Hildesheim 29/12 47.) H: resp. V: von Kartenwerken aller Art, 4 Diözes.-Kart. 87/88; Cölner Führer 88, 10. A. 00; Uebersichtskarte d. 31 Versichergsanst. der Invaliditäts- und Altersversicherg 91; Rechts- und Staatshandbuch für Cölner Bürger 93 u. Nachtr. 96; Pläne bezw. Karten von Cöln und Umgegend 77, 13. A. 00; 70 verschied. Atlanten (je 1 für d. Reg.-Bezirke bezw. Prov. od. Staaten) m. Text 77, 14. A. 97; Große Schulwandkarten 78/82, 12. A. 97.

Ali Bey, s. Oskar Meyer-Elbing.

Alibert, H., Journalist. San Remo, Villa Olympia. (*)

Alice, Tante, s. M. v. Boetticher.

Alienus, W., s. Jos. Nerking.

Alker, Emmerich, (k.), ♛, Pfarrer. Nassiedel, Schles. (Piltsch, Schl. 19/5 31.) V: Chronologie d. Genesis 2c. 81; Chronol. d. Bücher d. Könige u. Paralipomena 2c. 89; Die Vortrojan. ägypt. Chronol. im Einklang mit d. biblischen 96. ()

Allan, George, s. Mite Kremnitz.

Allerhand, Arnold, CP., /, Red.-Mitgl. d. „Neuen Fr. Pr." Wien III, Hauptstraße 16. (Jaroslau 8/6 48.) ()

Allesch, Frau Elly, geb. Reuß (Pf. E. Relly), DSch., Roman, Nov. Goslar a. H., Rommelsbergerstr. 6. (Bernburg 1/7 53.) V: Erreichte Ziele, R. 86 II.

Allihn, Max (Pf. Fritz Anders), Pfr. Athenstadt b. Heudeber. (Halle 31/8 41.) V: Dürerstudien 71; Der junge Tausendkünstler 76; D. junge Generalstab i. Harz 77; Theorie u. Praxis des Orgelbaues 88; Die Hausinstrumente Klavier u. Harmonium 91; Skizzen a. d. dtsch. Volksleben I 92, II 99; Wegw. durch d. Harmonium-Litt. 94; Grundlinien d. Amateur-Photogr. 95; Die Photographie 98.

Allmers, Herm., ✠, Essay. Rechtenfleth. (ebda 11/12 21.) V: Marschenbuch 57, 3. A. 92; Dichtungen 60, 2. A. 78; Unsere Kirche 2c. 65; Röm. Schlendertage 69, 8. A. 96; Elektra, Dr. 72; Pflege d. Volksgesangs 76; Dichtgen zu v. Dörnbergs Marschenbildern 82; Hauptmann Böse 84; Fromm und frei, Dichtungen 89; Aus längst und jüngst vergangener Zeit 96. ()

Allram, Jos., /, Hum., Red., Volksch.-Lehr. Wien IV, Schäffergasse 7. (Schrems, NOe. 22/2 60.) V: Aus d. Heimat Hamerlings 90; Philantropin, Ernst u. Hum. a. dem Schul- u. Lehrerleben 91; Professor Gokulorum, Schw. (mit Ph. Waldbach) 97.

Alm, Florian, s. Friedr. Fiedler.

Alman, Fred. E. S., s. Alfr. Manes.

Alper, J. J., s. Alb. Zipper.

Alpha, s. August Angenetter.

Alpha, s. Alb. Gust. Roncourt.

Alpinus, s. W. Senn-Holdinghausen.

Als, Jul. v. der, s. Julius Löwy.

Alsberg, Moritz, ✠, Dr. med., Arzt. Cassel, Bahnhofstr. 2. (ebda 6/2 40). ()

Alt, Carl, Litt. ♛, Dr. phil Weimar, Wörthstr. 14. (Riga 30/10 73.) V: Studien z. Entstehungsgesch. v. Goethes Dichtung u. Wahrheit 98.

Alt, Theodor, Aesthetik, ⌀, Dr. jur., RA. Mannheim, B 2, 7. (ebda 31/8 58.) V: Grenzen d. Kunst u. Buntfarbigkeit d. Antike 86; System der Künste, mit Rücksicht auf d. Fragen d. Vereinigung verschied. Künste u. d. Baustils d. Zukunft 88; Vom charakteristisch Schönen 93; D. Menschenrechte, Tr. 94; Freiheit! Sch. 95; Völkerdämmerung, Dr. 96. ()

Altburg, J., s. Ignaz Altschul.

Alten, Frl. Hedwig v., Frauenbewegung, Nov., Aufsatz. München, Adalbertstr. 41 B. (Harzburg 24/8 47.) V: Geschichten a. d. vollen Leben 86; Neue Gesch. a. d. vollen Leben 88; Der Mörder 89.

Altena, Karl Ernst, s. Ernst Rzesacz.

Altenberg, Arthur, ✠, ✉, Bürgerm., M. d. Preuß. Herrenh. Memel, Alexanderstr. 7. (Königsberg 15/8 62.) V: Dtsche Auswanderungsgesetzgebung 85.

Altenberg, Peter, Nov., Priv. Wien I, Herrengasse, Cafe Central. (ebda 9/3 62.) V: Wie ich es sehe 96, 2. A. 98; Aschantee 97. ()

Altenburg, Oskar, Auslegung altklass. Schriftst., Dr. phil., GDir. Glogau,

Schles. (Schleusingen 6/8 43.) **V**: D. Kunst des psycholog. Beobachtens; Prakt. Fragen d. pädagog. Psychologie 98.

Althaber, Frl. Wilhelmine, (k.), DSch., Erz., Abhandl., ♀, Lehrerin a. D. Bonn a. Rh., Maargasse 16. (Greifswald 12/6 41.) **V**: Vom Irrwege zur Wahrheit 93, 95; F lgen ärztl. Sprechstunden, L. 99.

Althagel, B., s. B. v. Preßentin.

Althof, Herm., dtsche Ψ u. ♛, Dr. phil., Prof., RealGLehrer. Weimar. (Detmold 3/6 54.) **V**: Lautstand altsächs. Eigennamen in westfäl. Urkunden d. 9.—11. Jahrh. 79; Grammatik altsächs. Eigennamen 2c. 79; Angilberts Leb. u. Dichtgn 88; Gesch. Tafeln für höh. Lehranstalt. 90; Leben Karls d. Gr., v. Einhard übrs. u. erl. 92; Waltharilied 96; Waltharii Poesis, nach d. Geraldushds. herausg. u. erl. I 99.

Althof, Paul, s. Alice Gurschner.

Altkirch, Ernst (Pseud.), PA., Nov., Roman, Kritik, /. Dresden-Löbtau, Dresdnerstr. 13 II. (Altkirch i. Els. 9/3 73.) **V**: D. altertüml. Gasthaus 92: Ich, der Träumer, mit Vorw. v. D. v. Liliencron 96.

Altmann, Albrecht, ⚖, Dr. jur., RA. und Notar, JustizR. Groß-Glogau, Poststr 7. (Ludwigsthal 20/3 34.) **V**: Praxis d. preuß. Gerichte in Kirchen-, Schul- und Ehesachen 61; Ev. Union in Preußen 67. **H**: Preuß. ev. Pfarrer von Boche 69, 75.()

Altmann, Frl. Ida, Nov., Märchen, Lehrerin. Charlottenburg, Magazinstr. 9 I. (Obscherninken 30/6 62.) **V**: Hühnerweisheit, -Lust u. Leid 96.

Altmann, Wilh., ♛, Musikkritik, Essay, Dr. phil., UBibl. u. UDoz. Greifswald, Brinkstr. 7. (Adelnau 4/4 62.) **V**: Wahl Albrechts II. z. röm. Könige 86; Römerzug Ludw. d. Bayern 86; Die Doktordissertationen d. dtschn Universitäten 85/86—89/90, 91; Studien z. E. Windecke 91; Regesten Kais. Sigmunds I 96; II 97—99. **H**: Acta N. Gramis. Cod. dipl. Siles. XV. 90; Urkdn. z. Erläuterg d. Verfassgsgesch. Deutschl. i. MAlter 91, 2. A. 95; Windeckes Denkwürdigkeiten z. Gesch. d. Zeitalters Kaiser Sigmunds 93; Urkdn z. brandenb.-preuß. Verfass.- u. Verw. Gesch. 97 II; z. außerdtschn Verfassgsgesch. seit 1776 97; z. deutschen Verfass.-Gesch. s. 1806 98 II.

Altmann, Wilh., Hum., Chef-Red. d. „Pschütt!-Carrikaturen". Wien XIII/7, Auhofstr. 146. (Lemberg 23/3 64.) **V**: Allerlei u. noch etwas 94; Bunter Kram 96; Venus emancipata 96; Fin de siècle 97; Adam u. Eva 98.

Altmann-Altinger, P., (k.), österr. ♛, Dr. phil., Capitular d. Stiftes Krems-münster. (*)

Alton, Joh., (k.), klass. u. roman. Ψ, GP., UDoz. Wien VIII, Josefstädterstr. 97. (Colfosco, Tirol 23/11 45.) **V**: Wort zur Charakteristik d. Charaktere d. Sophokles 75, 76; Ladinische Idiome i. Ladinien 2c. 79; Beitr. z. Ethnologie v. Ostladinien 80 u. a.; Proverbi, tradizioni ed aneddoti 81; Einiges zu den Charakteren der Artussage 83; Li Romans de Claris et Laris 84; Rimes Ladines 85; Le Roman de Marques de Rome 89; Anseïs von Karthago 92; Chianties e Stories Ladines 95.

Altona, Heinr. d'. s. H. Grabow.

Altrichter, Karl Friedr., ♛, Kult.♛., Altertumskde, Landger. Sekr. Berlin N, Brunnenstr. 85. (Lübben 9/6 44.) **V**: Erinnerungsblätter, D. 76; Gesch. v. Wusterhausen 88 f. III.; Gedenkblätt. z. 9/3 1889, 89.

Altschul, Jakob, ♆, Dr. jur., Advokat. Wien I, Göttweihergasse 1. (Böhm.-Leipa 14/2 43.) **V**: Der Geist des hohen Liedes 74; Nicht um eine Krone 76.

Altschul, Ignaz, (Pf. J. Altburg), Nov., Dr. jur., Hof- u. Gerichtsadv. Wien I, Schottenring 31. (Prag.) **V**: Bewegte Herzen, Nov. 98.

Altum, Bernh., Naturw., Dr. phil., Kgl. GRegR., Prf. d. Forstakad. Eberswalde. (Münster i. W. 31/12 24.) **V**: Winke f. Lehrer zur Hebung d. zoolog. Unterrichts 63; Säugetiere des Münsterlandes 67; (m. Landois): Lehrb. d. Zoologie, 5. A. 69/83; Geweihbildg v. Rothirsch, Rehbock, Elchhirsch 75; D. Vogel u. s. Leben, 6. A. 98; Forstzoologie, 2. A. 76/82 III; Uns. Spechte u. ihre forstl. Bedeutung 78; Uns. Mäuse in ihrer forstl. Bedeutung 80; Waldbeschädiggn durch Tiere u. Gegenmittel 89.

Alwar, s. Alex. Wagner.

Aly, Ed., ⊙, Coburg, Weichengereuth 2. (Magdeburg 24/12 54.) **V**: Liebe will keine Meisterin! 97; Es werde Recht! 98; Wolkenkuckucksheimer Dekamerone 99.

Aly, Friedr., Ψ, GOL., Prof., Dr. phil. Magdeburg. **V**: Horaz u. s. Zeit. ()

Amadei, Anna Gräfin, geb. v. Rosty, ♆. Wien I, Singerstr. 7. (Budapest 5/3 28.) **V**: Ged. 96. [UP. München.) (13/3 32.()

Amann, J., Gynäkologie, Dr. med., ao.

Amara, George, s. Math. Kaufmann.

Amberg, Leo v., s. Leop. Hirschberg.

Ambros, Jos., ♆, OLehrer. Wiener-Neustadt, Stadthof. (Saitz 11/2 45.) **V**: Spielbuch für Schule und Haus, 9. A. 97; Wunschbuch, 6. A. 98; Spruchschatz 89; Die senkrechte Schrift 93; Methodik d. Schreibens, 2. A. 95; Erzählbuch f. Schule und Haus 93; Method.-praktisch. Handbuch f. d. Volkschul-Unterr. 96 u. a. **H**: Chr. v. Schmids Ausgew. Erz. f. d. Jugend, 36 Bdchn. 83; Chr. F. Weißes Erz. 99.

Ambrosius, Johanna (Frau Joh. Voigt, geb. Ambrosius), Nov. Groß-Wersmeningken b. Lasdehnen, OPr. (Lengwethen 3/8 54.) **V**: Ged. I 94, 36. A. 98; II 97, 5. A. 98. ()

Amelung, Friedr., ♛ u. Kult.♛, Spiegelfabrik b. Dorpat. (Katharina 11·23/3 42.) **V:** Bilder z. balt. Kulturgesch. 79; Gesch. d. balt. Freiwill. Feuerwehr-Vereine 82; Revaler Altertümer 84; Balt. Kulturstudien 85; Gesch. d. Rev. Schwarzenhäupter 85; Festalbum d. Dorp. Gelehrten Estnischen Gesellsch. 88; Balt. kulturhist. Bilderatlas 86 ff.; Studien z. Gesch. Oberpahlens 92; Balt. Schachblätter 93 ff.; Gesch. d. Landschaft Fellin 98. ()

Amelung, Walter, ⚲, Dr. phil. Rom, Via delle tre Pile 7. (Stettin 15/10 65.) **V:** Florentiner Antiken 93; Die Basis des Praxiteles aus Mantinea 95; Führer durch die Antiken von Florenz 96.

Amelungk, W., ✒, Rektor. Cassel, Frankfurterstr. 13. (Dahlum 9/12 15.) **V:** Dinters Grundsätze d. Erzieh g u. d. Unterrichts 81; Luther als Pädagog 83, 2. A. 84.

Amerikanus, Bernard, s. H. Isecke.

Amerlan, Albert, Naturschilderungen und Völkerkunde, **Ue:** Sp.P., Privatsekr. Wien IV, Heugasse 14. (Angermünde 4/1 40.) **V:** An der Frontera 83; Nächte a. Rio-Paraguay 87—90, 3. A. 98.

Amerlan, Frl. Frida, PA., Jugendschr. Dahme i. d. M. (Angermünde 19/3 41.) **V:** Kindergesch. für aufmerks. kl. Zuhörer 70, 3. A. 82; Alte, liebe Lieder 82; Erst ngen, Erz. 85: Fürs junge fröhliche Mädchenherz 89; A. Urväter Tagen 90; A. Herd d. Hauses 97.

Amicus, s. Adam Görgen.

Amicus, s. Eduard Rüdiger.

Amicus Orientis, s. Peter Holler.

Amira, Karl v., Rechts♛, Dr. jur., o. UP., HofR. München, Ainmillerstr. 7. (Aschaffenburg 8/3 48.) **V:** Altnorw. Vollstreckungsverfahren 74; Erbenfolge u. Verwandtschaftsgliederg 75; Zweck u. Mittel d. germ. Rechtsgesch. 76; Nordgerm. Obligationenrecht I 82, II 91 u. 95; Tierstrafen u. Tierprozesse 91; Grundr. d. german. Rechts, 2. A. 97. **H:** Endinger Judenspiel 83.

Amlacher, Alb., ✒, ♛, Dr. phil., ev. Pfr. Rumes b. Broos, Siebenb. (Broos 27/12 47.) **V:** Urkundenb. z. Gesch. d. Stadt u. d. Stuhles Broos 79; Türkenschlacht a. d. Brotfelde 79; A. d. guten alten Zeit einer Sachsenstadt 80; Damasus Dürr 83; Dacische Slaven und Csergeder Bulgaren 88; Wanderungen im Mühlbachgebirge 89.

Ammann, Aug., ✒, GOLehrer a. D. Wiesbaden, Rheinstr 85. (Driedorf 25/1 39.) **V:** In ernsten u. heit. Stunden 88; D. Rochusberg b. Bingen a. Rh. 93; D. Rheingau u. seine Weine 99.

Ammann, Hartmann, (k.), ⛀, ♛, Chorherr d. August.-Ordens Neustift, GP. Brixen, Tirol. (Lech-Aichau 21/6 56.)

Ammann, Joh., (k.), ♛, Privatier. Bregenz, Steinebachstr. 32. (Koblach, Vorarlberg 6/10 53.) **V:** St. Gebhardus-Kalender 92, 94; Gesch. des Bregenzerwaldes 93. ()

Ammann, Joh. Jos., Germanist, GP. Krumau. (Hohenems 11/7 52.) **V:** D. Verh. v. Strickers Karl z. Rolandslied d. Pfaffen Konrad 85/97; Passionssp. d. Böhmerwaldes 92. **H:** Höritzer Passionssp. 95; Volksschauspiele a. d. Böhmerwalde 98. ()

Ammer, Th. v. d., s. K. v. Perfall.

Ammon, Otto, Anthropologie, Rentner. Karlsruhe i. B., Hirschstr. 114. (ebda 7/12 42.) **V:** Anthrop. Untersuchgen d. Wehrpflichtig. i. Baden 90; Darwinismus gegen d. Sozialdemokratie 91; Die natürl. Auslese b. Menschen 93; Die Bedeutung des Bauernstandes 94; Die Gesellschaftsordng u. ihre natürl. Grundlagen 95, 96; D. Abänderungsspielraum 96; Zur Anthropologie der Badener 99.

Amort der Jüngere, s. J. N. Sepp.

Amosis, s. Ludw. Dolberg.

Amschl, Alfred (Pf. A. Berg), ✒, ⚲, ⛪, k. u. k. I. Staatsanw. Graz, Klosterwiesgasse 27. (Pettau 7/6 52.) **V:** Lieder 92; Beiträge z. Anwendung d. Strafverfahr. 99.

Amstein, Fritz, Red. d. „Nat.-Ztg." Basel, Friedensgasse 16. (ebda 8/2 53.)

Amter, Mor. (Pf. M. v. Buchland), ✒, Nov., emer. KammerR., **H:** u. Redakt. v. „Der Zirkel". Wien I, Dorotheergasse 12. (Czernowitz 13/2 31.) **V:** Poet. Gedenkbuch 75; Verkaufte Leibrente, L.

Amyntor, Gerh., s. D. v. Gerhardt.

Anacker, Heinr. Ed. Herm., Dr. med. veter., Prof., Departem.-Tierarzt a. D., Red. d. Monatsschr. „D. Tierarzt". Bingerbrück a. Rh., Coblenzerstr. 45. (Düben 27/6 26.) **V:** Schriften über Veterinärwesen.

Andelfinger, P. Aug. (k.), SJ. ✝, soziale Frage. Wynandsrade, Holl. (Altshausen, Württ. 2/3 42.) **V:** Trauerrede auf Pius IX. 78; Festpred. 79, 88; D. Sozialismus u. d. Arbeitgeber 92.

Anderegg, Felix, ♈, ✓, Alp- u. ✉, Prof. Bern, Lorraineştr. 34. (Röthenbach 21/6 34.) **V:** u. **H:** landw. Werke, die Schweiz betr. Vgl. Jahrg. 1898 S. 18. ()

Anderl, Adalbert, (k.), Prakt. ✝, Weltpriester u. Pfarrcooperator. Wien II, Taborstr. 19. (Hoschlowitz 21/3 60.) **V:** Prakt. Promptuarium f. Pfarrprovisoren und Neubeneficiaten 96; Zehnsprachiges kath. Krankenbuch 97.

Anderlind, Ottomar Victor Leo, ♞, Dr. phil., Straßburg i. Els., Hotel Rebstock. (Greiz 9/3 45.) **V:** Wildgärten 68; Beibehaltung oder Veräußerung der Staatswaldungen? 70; Plan üb. die Einrichtg der Forststatistik 74; Forststatistik über Deutschl. u. Oesterr. 74; Zur Arbeiterfrage in d. Landwirtsch. 78; Allg Nationalökon. 81; Landwirtsch. in Aegypten 89; Umgestaltung d. Landw.-Betriebes durch die Zweierntenwirtsch. 89. ()

Anders, Fritz, s. Max Allihn.

Anders, Ida, s. Ida Jacob.

Anders, Jos. Frhr. v., ✠, Dr. jur., o. UP. Graz, Obstgasse 3. ($^{31}/_{1}$ 51.) ()

Anders, K., s. Alb. Kauders.

Anders, Ludw., Roman, Jugendschr., Lehrer. Landsberg a. W. (Wardin, Neum. $^{8}/_{7}$ 45.) **V**: Graf Hohenfels, R. 85; Ralph, der Waldläufer 85; Die Zweite, R. 87; Samoa 89; Wild-West 91; Von Indianern verfolgt 91; Die Prairiejäger 92; D. Hofmaler des Indianerhäuptlings 94; Der Prairiefuchs 94; Unter rauhen Kriegsstürmen 97.

Anders, N. J., s. N. Jacob.

Andrae, Paul, Nov., ✾. Sieber, Hannover. (Grabow, Lausitz $^{25}/_{12}$ 54.) **V**: Raubtiere Deutschlands und deren Jagd 96.

André, Hugo, s. A. H. Elm.

Andrea, Ant., s. George Carel.

Andrea, Silvia, s. Joh. Garbald Gredig.

Andreae, Frl. S. Frida, ✍, Erzählg., **Ue**: EF. München, Leopoldstr. 81 I. (Frankfurt a. M. $^{15}/_{3}$ 40.) **V**: Stille halbe Stunden f. d. Passionszeit 79; Camilla 79; Im Hinterhaus, E. 81; Der Muhme Erbstück, E. 84; Dunkle Gotteswege 84; E. Geschwisterpaar 85; Eva 85; Schwester Barbara 86; Sieg der Liebe 92; Was Tante Selma erzählte 92; Wie die Saat, so die Ernte, E.; Land od. Stadt? E. 93; Zwei Brüder u. d. Engl. 93; St. Nikolaus, Märchen; Emmys Lieblinge, dgl.; Hundegeschichten, dgl. 93; Die Sünde ist der Leute Verderben 97; D. Liebe sucht nicht das ihre 98; Kalendergeschichten.

Andreas-Salomé, Frau Lou, Berlin-Schmargendorf. **V**: Im Kampf um Gott; Ibsens Frauengestalten; F. Nietzsche in s. Werken; Ruth; Aus fremder Seele; Zenitschka; E. Ausschweifung; Zwei Erz. ()

Andree, Rich., ◉ u. Ethnogr., Dr. phil., **H**: d. „Globus". Braunschweig, Fallerslebenthor-Promenade 13. (ebda $^{26}/_{2}$ 35.) **V**: V. Tweed z. Pentlandföhrde 66; Abessinien 69; Nationalitätsverh. u. Sprachgrenze in Böhmen, 2. A. 71; Tschechische Gänge 72; Wendische Wanderstudien 74; Deutsche Nordpolfahrer 2c. 84, 5. A. 89; Physikal. Atlas des Dtschn Reichs m. O. Peschel 77; Ethnogr. Parallelen u. Vergleiche 78, N. F. 89; Zur Volkskunde d. Juden 81; Allg. Handatlas 81, 4. A. 98; Metalle bei den Naturvölkern 84; Anthropophagie 87; Flutsagen 91; Braunschw. Volkskunde 96.

Andresen, Georg, **MitH**: d. „Wochenschrift f. klass. Philol.", Dr. phil., GPrf. Berlin SW, Hagelsbergerstr. 44. ()

Andresen, Frau Stine, geb. Jürgens, ✾. Bobdixum b. Wyk auf Föhr. (ebda $^{23}/_{9}$ 49.) **V**: Gesammelte Gedichte, 2. A. 96. ()

Andriano, Frl. Emma, VB., Roman, Nov. Karlsruhe, Baden, Westendstr. 4. (ebda $^{3}/_{5}$ 69.)

Androclus, s. C. Gustav Schäfer.

Anemüller, Ernst, Dr. phil., GOLehrer, Bibl. d. Landesbibl. Detmold. (Rudolstadt $^{26}/_{9}$ 59.) **V**: Gesch. d. Verfassung Mailands 1075—1117, 81; Bibl. lippiaca 86 (m. O. Weerth); Urkundenbuch v. Paulinzelle I 89; Paulinzelle, 2. A. 90; Kyffhäuser u. Rothenburg, 2 A. 92; Wanderungen d. Thüringen (m. A.) 95. **H**: Katalog der Landesbibl. zu Detmold 1869—95 96. ()

Angeli, Franz, (k.), ✝, OSF, Dr. theol. u. phil., Gen.-Komm. d. heil. Landes, Red. d. „Posaune d. heil. Kreuzes". Wien I, Franziskanerplatz 4. (Jsztimer 46.) ()

Angelo, s. Ludw. Kurz zu Thurn u. Goldenstein.

Angenetter, August (Pf. Alpha), DOe.-SchG., ✾, ✍, Kritik, verantw. Red. d. „W. tägl. Theater- u. Fremdenztg." Wien XII, Tivoligasse 46. (ebda $^{27}/_{8}$ 76.) *

Anger, Rich., ✍, Dir. d. „Luisentheaters". Berlin SO., Reichenbergerstr. 34 I. (ebda $^{24}/_{10}$ 46.) **V**: Berliner Leben, P.; Familie Stinte, P.; D. Weisheit Salomonskys, P.; Pferdemeier u. Sohn, P.; Berliner Tiroler, P.; Athanas u. Comp., P.; Der Kohlenprinz, P.; Vorwärts, Zeitb.; Spreelottchen, Gesangsp.

Angerer, Ottomar, Chir., Dr. med., o. UP. München, Barerstr. 30 I. (Geißfeld $^{14}/_{9}$ 50.) **V**: Studien üb. d. Resorption von Blutextravasaten 79. ()

Angerer, P. Vigil, (k.), OCap., Askese, Prediger. Innsbruck, Saggengasse 6. (Meran $^{29}/_{9}$ 59.) **V**: Antonius v. Padua 95; Predigt. 96; A. Hofers letzt. Tagen 96. ()

Angst, H., Kunst♛, Archäol., Dr. phil., großbrit. GenKonsul. Zürich I, Palmengasse 2. (*)

Anhäuser, W., ⚙, OLGR. Cöln Rh., Eintrachtstr. (Trier $^{19}/_{11}$ 41.) **V**: Tarquin der Stolze, Dr. 78; Nora, Dr. 79; Ged. 82; Corfiz Ulfeld, Dr. 84. ()

Anhalt, Karl, s. Karl Hesselbarth.

Anheier, Peter, (k.), **H**: u. Red. d. „Stimmen v. Berge" u. des „Leitstern für d. Jugend". Dir. d. Bisch. Convikts Trier.

Anheuer, Johann, DOeL., Sparkasse-Direktor. Ujpecs, Ung. (*)

Anhuth, Fräul. Clara, Erz., Humor. Danzig, Hundegasse 128 p. (ebda $^{3}/_{1}$ 56.) **V**: Lustige Geschichten 98.

Ankel, Otto, ◉, ♛, Dr. phil., OLehr. u. Dirigent d. Handelssch. Hanau, Bebraer Bahnhofstr. 14. (Wiesbaden $^{9}/_{12}$ 60.) **V**: Grundzüge der Landesnatur des Westjordanlandes 87; Spruch- u. Liedersammlg f. d. ev. Religionsunterr. 96; Graf Ph. Ludwig II. u. d. Gründg v. Neu-Hanau 97.

Ankelein, Christian (Pf. Nielenka), ✍, Gen. PostDir. Sekr. a. D. Frankfurt M.,

Jahnstr. 41. (Neustadt a. A. 7/2 20.)

Anklam, Fräul. Luise, VB., Jugendschr., ⊙, Humor. Berlin SW, Katzlerstr. 9. **B:** Kindergeschichten 97. ()

Annas, W. Ernst (Pseud. E. Hackland-Rheinländer), ♆, Humor, Lehrer. Bliersheim b. Friemersheim a. Rh. (Ratingen 19/4 59.) **B:** Van de Waterkant bit an de Alpenwand 85; De plattdütsche Kalend. 87; Famil. Klappspohn op der Vergnügungsrijs 88; D. verdeckte Schüssel, Kinderkom. 94.

Annuske, Frl. Elise (Pf. O. Gäander), Nov., Lehrerin. Bad Oeynhausen, Westf., Johanniterstr. 1 a. (Culm a. W. 31/10 60.) **B:** Wenn das Herz jung ist, 2. A. 99.

Anonyma, s. Aurelie Obermayer.

Anschütz, Richard, ♜, Dr. phil., o. UP. Bonn, Moltkestr. 11. (ebda 10/3 52.) ()

Ansion, Frau Kunig. (Pf. Kunigunde Ansion Hasatty), DDeL., Roman, Nov., Hauptmannsgattin. Wien VIII, Löwenburggasse 2. (ebda 25/5 63.) **B:** Versch. Geschichten 91, 2. A. 93; Die Kochkunst 95. ()

Anthes, Eduard, Ψ, ♛, Dr. phil., G.-Lehrer, **H:** des „Archiv f. hess. Geschichte u. Altertumskunde". Darmstadt, Annastraße 36. (Brensbach i. O. 3/6 59.) **B:** De emptione vendit. Graecor. quaestt. epigr. 85; D. Antiken der gräfl. Sammlung in Erbach 85. **H:** Petiscus, Olymp, 20. A. 91; Windhaus, Odenwald, 6. A. 99. **MitH:** Klass. Bildermappe I—X 91 ff.

Anthes, Otto (Pf. O. Eugen Thossan), Nov., ⊙, ✎, Kritik, O.-Lehrer. Gera, Schillerstr. 14. (Michelbach, Hessen-Nassau, 7/10 67.) **B:** Sternschnuppen, N. 96; Möblierte Herren, N. 96, 2. A. 98; Beim Kommiß 97; Klosterjungen (m. F. Gräfin zu Reventlow) 97; Wanda, N., 3. A. 99; Ledige Bräute, R. 99.

Anthony, s. Wilh. Asmus.

Anthony, J., s. Tony Kellen.

Antje, s. Frau R. A. Brons.

Antoinette, s. Tony Pauly.

Anton, Paul, ✎, ⊙, Red. Königsberg, Pr., Schützenstr. 12 II. (Borna b. Leipzig 8/5 57.) **B:** Musikal. Verhältn., L. 87; Streber, L. 88; Jungblut, S. 89; Afrikan. Insel, L. 89; Schaum, L. 91.

Antoni, F., DDeSchG. Wien IX, Schlagergasse 6. **B:** Ums tägl. Brot, P. 99; Kindlein Funke, Ball. 99; D. Hahn i. Korb, Schw. 99; Die bessere Hälfte, P. 99. **Neubearb:** D. Frau Wirthin, Vst. (v. F. Kaiser).

Antoniewicz, Johann v. Boloz, Kunst- ♛ u. Kritik, Dr. phil., UP. Lemberg, Grüne Gasse 7. (Gut Skomorochy, Galiz. 14/5 58.) **B:** Joh. Elias Schlegels ästhet. u. dramaturg. Schriften 86; Ikonographisches zu Chrestien de Troyes 90 u. a.

Antony, F. (Pf. Ant. Nikolowsky). Wien III, Mittelgasse 27. (ebda 7/4 55.) **B:** die Dramen: Aprilnarr, Stabstrompeter, Wien bleibt Wien, Peter Zapfel, Ein Grasteufel, Oesterreich Ungarn wie es lebt und liebt, Der dumme August, Ein alter Halodri!, Wien im XX. Jahrh., Unser Volk in Waffen, Die Deutschmeister sind da, Flotte Geister, Die Arbeit hoch! Herr von Riglhofer, Die Liebe auf den ersten Blick, Der Zauberlehrling, 100,000 Kronen, O du Million! Nigerls Reise nach Paris, Wiener Touristen, Die flotten Weiber von Wien. ()

Anzoletti, P. Patricius, (k.), ♆, Lehrer. Bozen. (ebda 17/5 38.) **B:** Jahreszeiten, Ged. 62; Ged. 64; Zur Heimatfrage Walthers v. d. Vogelweide 76; Walther v. d. Vogelweide u. d Innervogelweiderhof 89. ()

Apelt, Otto, Ψ, Dr. phil., GDir. Eisenach, Luisenstr. 14. (Jena 29/12 45.) **B:** Untersuchgen üb. d. Parmenides d. Plato 79; Dtsche Aufsatz in d. Prima des Gymnas. 83; Ausg. v. Aristoteles de plantis etc. 88; Beiträge zur Gesch. der griech. Philos. 91. **H:** Platon, Sophista 97.

Apffelstaedt, Max (Atz), ♆, ✎, prkt. Zahnarzt. Münster i. W., Ludgeristr. 79. (ebda 4/3 63.) **B:** Menschliche Tragödie 92. ()

Apostata, s. Maximilian Harden.

Appel, Carl, roman. Ψ, Dr. phil., o. UP. Breslau, Monhauptstr. 3a. (Berlin 17/5 57.) **B:** Das Leben u. d. Lieder d. Trobadors Peire Rogier 82; Die Berliner Handschriften der Rime Petrarkas 86; Zur Entwickelung ital. Dichtgn Petrarkas 91. **H:** Provenz. Inedita aus Pariser Handschriften 90; Provenz. Chrestomathie 95; Poésies provençales inédites tirées des manuscrits d'Italie 98.

Appel, Otto, ✎, Dr. phil., wissensch. Hilfsarb. am botan. Laborat. d. Gesundheitsamtes. Berlin-Charlottenburg, Schloßstr. 53. (Coburg 19/5 67.) *

Appiani, s. Herm. Plahn.

Aprilis, Adalbert, s. Rob. Baum.

Apt, Max, ⚒, Dr. jur. Berlin W, Magdeburgerstr. 33. (Gr. Strehlitz 16/6 66.) **B:** Pflicht zur Urkundenedition, 2. A. 92; Grundlegende Entscheidungen d. RGer. auf dem Gebiete d. Strafrechts 92; Rechtsprechung d. RGer. auf dem Gebiete d. preuß. Privatrechts 95. **H:** Die grundlegenden Entscheidungen d. RGer. 2c. III. ()

Arand, Frau Cäcilia, geb. Schuhmacher, (k.), Rom., Nov., Erz. Waldsee, Württ. (Winterstettenstadt 2/12 38.) **B:** Immergrün, Erz. 95; Kindergeschichten 96. ()

Archenhold, Friedrich Simon, ★, Dir d. Treptow-Sternwarte. Berlin-Treptow. (Lichtenau 2/10 61.) **B:** Ueb. d. Identifizierungsversuche d. Sternes misri der Assyrer 87; D. Riesenfernrohr auf d. Berl. Gewerbe-Ausstellung 96. ()

Arden, Earle, s. Ed. Ackermann.

Arenberg, Ernst, Red. d. „Fränk. Kur." Nürnberg, am Maxfeld 3 III. (*)

Arenberg, Prinz Philipp v., Durchl., (k.) ✝, Domkapitular. Eichstätt, Bay., Residenzstr. (*)

Arends, Hans, /, H: der „Corresp. Gelb". Berlin C 2, Neue Friedrichstr. 47. (Breslau 29/4 53.) V: Zwisch. Standesamt u. Kirche, Sch. 91. H: d Handbuchs „Börsenwerte", 2. A. 99. ()

Arendt, Joh. Karl Wenzel, (k.), Kunst-Archäol., Staatsarchitekt. Luxemburg, Königsring 21. (Vianden 11/3 25.) V: Prinz Heinrich d. N. 79; Monographie du château de Vianden 84; S'Quirin 88; Reisestudien od. Anfänge der christl Kunst in d. Katakomben 89; Das monumentale Trier 92; Blumenlese a. d. Gesch. d. Burg Vianden u. d. Nassau-Viandener Grafenfamilie 94; Schloß Lützelburg 96; L'au-delà 97. ()

Arendt, Frau Olga geb. Morgenstern, /, ♥. Berlin W, Kalckreuthstr. 9. V: Für gesell. Kreise 88, 2. A. 98; Dramatis. Märchenbilderb. 91; Sylvesternacht, Erz. 93; Ein Freundschaftstag, L. 94. ()

Arendt, Otto, Politik, ✉, Dr. phil., M. d. R. u. M. d. Pr. Abg.-H. H: d. „Deutsch. Wochenblattes". Berlin W, Kalckreuthstr. 9. (ebda 10/10 54.) V: Deutschlands internat. Zahlungsbilanz in den letzten Jahrzehnten d. Silberwährung 80; Vertragsmäß Doppelwährg. 78; Allg. Staatsversicherg 81; Reichsunfallversf. 81; Deutschlands Währungspolitik 81; Restitution d. Silbers 81; Off. Brief an L. Bamberger 82; Wider Soetbeer 82; Börsensteuer u. Börsenorganisation 85; Ziele deutsch. Kolonialpolitik 86; Währungsstreit in Deutschland 86; Erhöhung d. Getreidezölle 87, 3. A. 88; Kaiser Friedrich und Fürst Bismarck, 2. A. 88; Streit um die dtsche Emin-Pascha-Expedition, 2. A. 89; G. Freytag über Kaiser Friedrich, 7. A. 89; Zukunft d. Reichsbank 89; Fehler uns. inner. Politik seit d. Tode Kaiser Wilhelms I., 3. A. 90; Ein deutsch-franz. Bündnis 92; Leitfaden der Währungsfrage, 17. A. 93; Bambergers gold. Zeitalter, 5. A. 93; D. Silberenquete, 4. A. 94; D. Lösung d. Währungsfrage 94; Wie Deutschland z. Goldwährung kam 94; Koch u. die Währungsfrage, 3. A. 95. ()

Arendt, Rudolf, ✝, Dr. phil., Prof., Red. d. „Chem. Zentralbl." Leipzig, Gustav Adolfstr. 14 I. (Frankfurt a. O. 1/4 28.) V: Unterricht i. d. ⚗ an höh. u. nied. Schul. 62; Organisat., Technik u. Apparat d. Unterr. i. d. ⚗ 69; Der Anschauungsunterr. i. d. Naturlehr. 69; Lehrb. d. anorgan. ⚗, 3. A. 75; Grundr. d. anorgan. ⚗, 3. A. 80; Technik d. Experimentalchemie, 3. A. 00; Leitfaden f. d. Unterr. in d. ⚗ 84, 7. A. 98; Bildungselemente u. erziehl. Wert des Unterrichts in der Chemie, 2. A. 95; Method. Lehrg. d. ⚗ 86; Materialien f. d. Anschauungsunterr. in d. Naturl., 4. A. 86; Grundz. d. ⚗, 7. A. 99; Didaktik u. Methodik des Chemie-Unterrichts in: Handbuch d. Erziehgs- u. Unterr.-Lehre, Abt. ⚗ 95.

Arenhold, J. W., (k.), D., Prof. a. Priester Sem. Fulda. (Amöneburg 15/3 45.) V: Vorzüge d. dogmat. Traktate Franzelins 73; Louise Lateau 75; Die heil. Bischofsweihe 81; Unterr.- u. Andachtsbüchlein f. Firmlinge 82. ()

Arens, Eduard, (k.), Deut. Sprache u. Litt., Dr. phil., GOLehrer. M. Gladbach. (Lippstadt 12/1 66.) *

Arens-Braunrasch, Frau Auguste v. (Pf. Jul. Rasch), VB., DOeL., Rom., ⚲, Gerichtsrätin. Wiesbaden. Louisenstr. 6. (Mainz.) V: Aus d. Lande d. Magyaren, R. 84, 2. A. 86; Freihaus am Dome, R. 86; Kampf um Glück, L. 88; Marianne, R. 92; Schloß Lichtenegg, R. 99. ()

Arensen, Adolf (Pf. Adolf Kleiner), Nov. Cannstatt, Badstr. 42. (Altona 14/5 55.) V: Oberst Belares u. a. Erz. 99.

Arent, Wilh. (Pf. Hans Derlon; Ludw. Tarnè; Karl Ludw.; Hrm. Walter; W. Raten; Ludwig Cesari), ♥, /. Berlin SW, Gitschinerstr. 111. (ebda 7/3 64.) V: Lieder d. Leid. 83; Poet. Erstlinge 83; Ged. 84; R. Lenz, Lyrisches a. d. Nachlaß 84; A. tiefster Seele, G. 85; Mod. Dichtercharaktere 85; Verschollene Dicht. 86; Zur Kunst 89; Elsa-Kopenhagen-Fauststimmungen 80; Aus d. Mappe zwei. Schauspieler (m. Paul Hankel) 90; Mod. Trio (m. A. v. Sommerfeld u. Herm. Konecki) 90; Durchs Kaleidoskop 90; Lebensphasen 90; „Phantasus" 90; Liebfrauenmilch 91; Drei Weiber 91; Violen d. Nacht 91, II 92; Aus dem Großstadtbrodem 91; Dichterleben (m. Dr. Th. Sträter); Tutti frutti 91; O Kaiser werde hart 91; Zu Bismarcks 77. Geburtstag 92; Prakt. Deklamator 92; Nachlese 92; Matkowsky 92. H: „Musen" 96. ()

Are-Saffenburg, s. H. Mönch.

Argus, s. Hans Traugott Hirsch.

Arjuna, H., s. Harold Graevell.

Arleth, Emil, Geschichte d. alten ⁂, Dr. phil., UDoz. (dtsche U.) Prag-Smichow, Hieronymusgasse 8. (Eperies 10/9 56.)

Armand v. Elz, s. Bernh. Kiesler.

Armin, B., s. Armin Brunner.

Armin, s. Anton Herrmann.

Armin, F., s. Armin Friedmann.

Armin, Th., s. M. Witter.

Arminius, H., s. Hans Minckwitz.

Arminius, Wilh., s. Wilh. Hrm. Schultze.

Armstedt, Richard, ♛, Dr. phil., GProf. Königsberg, Pr. V: Der schwed. Heirathsplan des Gr. Kurfürsten 97; Gesch. v. Königsberg i. Pr. 99. (*)

Armstroff, Wilh., ✝, SchulR. Duisburg, Mercatorstr. 4. (Mühlberg, Kr. Erfurt, 13/11 38.) V: Heimatskunde für den Regbzk. Erfurt 67, 7. A. 94; Anschauungs-

u. Sprachunterr. 68, 5. A. 84; Lehrplan f. Volksschul. 74; Unterrichtsstoff in der Erziehungsschule 81, 2. A. 86; Fortbildungsschulw. 82; Schule u. Haus in ihren Verh. zu einand. 85, 4. A. 99; Lehrpl. f. Mittelsch. 2. A. 90; Evang. Religionsbuch 86, 12. A. 98; Deutsche Dichtungen 95.

Arndt, Ad., ⚒, Dr. jur., ao. UP., OBerg-R. Halle, S., Hedwigstr. 12 II. (21/10 48.) ()

Arndt, P. Augustin (Pf. A. Müller) (k.), ✝, Prof., Red. d. „Kath. Sonntagsblatt f. die Diöz. Breslau". Troppau, Landhausg. 2. (Berlin 22/6 51.) **V**: Hilfsbuch f. d. Religionsunterr. 73; Der Glaube der Alten an Unsterblichkeit 73; Homer u. Virgil 74; Blüthenstrauß a. Luthers Werken 75, 94, 95, 98; Wo ist Wahrheit? 75; Directorium confessariorum 85; Fenelons ascet. Schrift. 86, 87; Perla cnót 88; D. hl. Stanislaus Kostka 88; De praestantia Instituti Soc. Jesu 90; Odpusty 90; Kostka Szent Staniszló 92; De rituum relatione iuridica 95; De libris prohibitis commentarii 95; Conferenzen über d. Constitutionen der Ursulinerinnen 97; Betstunden z. Verehrung d. allerh. Altarsakramentes 97, 2. A. 98; Godzinki adoracyi 97, 2. A. 99; Svaty Stanislav Kostka 98.

Arndt, Carl (Pf. Ralph), Nov., Spiele, Privatbeamt. Charlottenburg, Kaiser Friedrichstr. 33. (Bleicherode 26/5 62.)

Arndt, Fanny, s. Blaschnigk-Arndt.

Arndt, Paul, Archäol., Dr. phil. München, Werneckstr. 17 I. (Dresden 14/10 65.) **V**: Studien zur Vasenkunde 87; Griech. u. röm. Porträts (m. H. Brunn) 91 ff.; Photograph. Einzelaufnahmen antiker Sculpturen (mit Text) 93 ff.; Fortführung der Brunn-Bruckmann'schen Denkmäler griech. und röm. Sculptur 94 ff.; La Glyptothèque Ny-Carlsberg 96 ff.

Arndt, Rud., ⚕, Dr. med., o. UP. Greifswald, Stephanistr. 1/2. (Bialken b. Marienwerder 31/3 35.) **V**: Schrifttafeln 74; Lehrbuch d. Psychiatrie 83; Neurasthenie 85; Der Verlauf d. Psychosen 87; Bemerk. üb. Kraft u. auslösende Kraft im Besond. 92; Biolog. Studien I. Das biol. Grundgesetz 92, II. Artung u. Entartung 95; Kraft und Kräfte 93; Geisteskrank. Unzurechnungsfähig. Entmündigt 96; Was sind Geisteskrankheiten? 97. ()

Arndt, Theod., ✝, Dr. phil., Prediger. H: „Zeitschr. f. Missionskde u. Religionswiss." seit 86. Berlin C, Friedrichsgracht 53. (Benkendorf 1/6 50.) **V**: Stellung Ezechiels in der A. T. Prophetie 86; Religion d. Sozialdemokratie 92; Glück, ein Wort f. die ideale Weltanschauung 93.

Arnefeldt, F., s. Jenny Hirsch.

Arnhard, Frl. Anna, (k.), Nov. Innsbruck, Fallmerayerstr. 8 II. (Münch.[2] /50.)

Arnhold, Fritz, /, Lokalred. d. „Neu. Vogtl. Ztg". Plauen i. V., Rähnisstr. 38. (Leipzig 22/2 71.) ()

Arnim, Hans v., klass. Ψ, Dr. phil., o. UP. Rostock, St. Georgstr. 37. (14/9 59.) **V**: De prologorum Euripideorum arte et interpolatione 88. Quellenstudien zu Philo v. Alexandria 88. **V**: resp. **H**: Dionis Prusaenis quem vocant Chrysostomum quae exstant omnia etc. 93. ()

Arnim-Fredenwalde, Frl. Eva v. (Pf. Eva A. v. Arnim), Roman, Nov. Berlin W, Genthinerstr. 13 p. (Gr.-Fredenwalde 17/9 63.) **V**: Hallalli! Erz. 91; D. Märch. v. gold. Schlüssel, R. 94; Dem Tag entgegen, R. 98. ()

Arno, Hermann, s. Arnold Koeppen.

Arnold, Ant., ✉, Sozialpolitik. Wien II/5, Wolfsaugasse 3. (Dreihacken i. Böhm. 8/2 56.) **H**: u. Red. des „Oesterr.-Ungar. Merkur", d. „Oesterr.-Ungar. Exporteur", der „Allg. Fabrikantenztg." u. der „Internat. Zeitschr. f. Musik-Instrumenten-Bau und Instrumentenhandel". ()

Arnold, Bernh., klass. Ψ, 🎓, Dr. phil. G. Rekt., OStudR. München, Thierschstr. 46. (Würzburg 31/7 38.) **V**: Vers. einer griech. Uebers. d. Oden d. Horaz 58; Sophokleische Rettungen 66; Trag. Bühne i. alten Athen 68; Sappho 71; D. altröm. Theatergebäude 73; Schule u. Haus 77; Z. Frage d. Ueberbürdung an d. humanist. Gymnasien 83.

Arnold, Carl, ⚗, Dr. phil., o. Prof. a. der Thierärztl. Hochschule. Hannover, Erwinstr. 3. (Uffenheim 13/3 53.) **V**: Repetitor. der Chemie 84, 9. A. 99; Anl. zur qual. Analyse 82, 4. A. 99; Darst. u. Prüf. der Arzneimittel 86, 3. A. 91; Receptierkunde 86, 3. A. 91; Toxicologie 92.

Arnold, Carl Franklin, Kirchen♛, Dr. phil., o. UP. Breslau, Breitestr. 23/24. (Williamsfield, Amerika, 10/3 53.) **V**: Kritische Untersuchungen über Posidonius von Apamea u. Theophanes von Mytilene 82; Baptismus u. s. Bekämpf. 87; Neronische Christenverfolgung 88; J. G. Hamann 88; Cäsarius von Arelate und die gallische Kirche seiner Zeit 94. ()

Arnold, D., s. Siegfried Ballin.

Arnold, Hans, s. Babette v. Bülow.

Arnold, Heinr., Jugendschr., ✉, Red. d. „Allg. Deutsch. Lehrer-Ztg.", Schuldir. Leipzig. Wohnung: Knautkleeberg b. Leipzig. (Syrau 4/2 47.) **V**: Mein bester Kamerad; Die Waldmühle; Das alte Schloß; Durch Treue z. Wohlstande; Einfall d. Hussiten in Sachsen; Verlassen; Bayr. Erbfolgekrieg im Erzgeb.

Arnold, Frau Ida, Roman. Berlin O, Langestr. 75. (Tempelburg 10/3 68.) ()

Arnold, Robert Franz, Ψ, ♛, Kritik, Dr. phil., Beamt. d. k. k. Hofbibl. **Ue**: DEFHINNgr. RumSSchw. U. Wien I,

Reichsratſtr. 27. (ebda 27/11 72). **V**: D. dtſch. Philhellenismus 96; K. Immermann 96; Schriftſteller d. Reſtaurationszeit üb. Wien 96; T. Kosciuſzko in d. dtſch. Litt. 98; Geſch. d. deutſch. Polenlitt. I 99. **Ue**: J. P. Jacobſen, Ged. 97; Europ. Lyrik 98; J. P. Jacobſen, Geſ. Werke (m. Marie Herzfeld).

Arnoldi, Clemens, ſ. Clara Herling.

Arnoldt, Emil, ⁂. Königsberg, Pr., Tragheimer Pulverſtr. 11. ()

Arnoldt, Richard, Ψ, Dr. phil., GDir. Altona. (Gumbinnen 26/11 45.) **V**: Chorpartien bei Ariſtophanes 73; Choriſche Technik des Euripides 78; Chor im Agamemnon des Aeſchylus 81; Ueb. Schillers Auffaſſung und Verwertung des antiken Chors in d. Braut von Meſſina 83; Geſch. der latein. Schule in Prenzlau 93.

Arnſtein, ſ. Phil. Aronſtein.

Aronſohn, Eduard, Dr. med., Arzt. Ems u. Nizza. (20/12 58.) **V**: Experiment. Unterſuch. zur Phyſiologie d. Geruchs 86; Beziehungen des Gehirns z. Körperwärme u. z. Fieber 87; Z. Pathologie d. Glottiserweiterung 88; Neue Heilmittel u. Einrichtungen in Ems 91; Verſuch einer Nomenklatur der Geruchsqualitäten 94. ()

Aronſtein, Ph. (Pſ. Arnſtein), ♛, Litt.- u. Kult. ♛, Dr. phil., G.-Lehr. Berlin W, Potsdamerſtr. 70 a. (Halver 4/12 62.) **V**: Disraeli's Leben u. dicht. Werke; Entwickelung d. höh. Knabenſch. in Engl. 97.

Arouet, J. M., ſ. Ernſt Hermann.

Arras, Paul, ♛, Ψ, ●, Dr. phil., GOLehr. Bautzen i. S., Bismarckſtr. 31 I. (ebda 9/12 57.) **V**: Konkal. Beſchlüſſe v. 1158 82; Bilder aus der ſächſ. Geſchichte 89; Lieder v. ſächſ. Vaterlande 92; Regeſtenbeiträge z. Geſchichte Ludwigs II. von Ungarn u. Böhmen 93; Bismarck-Gedichte 1. u. 2. A. 98.

d'Artagnan, ſ. Wilh. Leuſen.

Arter, E., ſ. M. A. Reitler.

Artl, Heinr. Stanisl. (Pſ. B. O. Bachter), ✎, ⊙, Red. d. „Anhalt. Tagebl." Deſſau, Fürſtenſtr. 11 I. (Könighütte i. S. 13/11 53.) **V**: Liebe um Ruhm, Dr.; In Schleſiens Bergen, Dr.; Iſabellenhengſt, R.; Poſtkarte, R.; Oſtſeebad Zinnowitz 87; Seeluft, Dr. 90; Kritiſche Stunden, Dr. 90. ()

Arton, Artur, ſ. Artur Pleißner.

Artopé, Theodor (Pſ. Hans v. Wieſa), ✎, Roman, Nov. Ohlau, Schleſ., Schloßplatz. (Almorah 20/12 52.) **V**: Die Sandgräfin, R. 95; D. neue Präſident, R. 96.*

Arwed, E., ſ. Ernſt Arwed v. Schönberg.

Arx, Adrian v., ⚜, Advokat. Olten, Schwz. **V**: Die Schlacht b. Dornach, Hiſt. Sch.

Arx-Stegmüller, Frau Fanny v., **Ue**. l. Solothurn, Schw., Kreuzacker. (Bärſchwil 27/11 46.) **Ue**: Memini, Mia; Marcheſe Colombi, im Reisfeld.

Arz, S. J., ✍, ⚜, Humor, Privatlehr. Sächſ. Regen, Siebenbürgen, Paradiesgaſſe 655. (Temesvaar 28/12 52.) **V**: Roſe v. Bagdad, Dr.; Murad II, Dr.; Conſtantin IX, Tr.; Paringul, Dr.; Mädchen in Aengſten, Bl.; Vaters Vermächtnis, L.; Ring der Efferdingen, L. [Goldſchmidt.

Arzelaj bar Bargelaj, ſ. Lazarus

Asbach, Julius, ♛, klaſſ. Ψ. Dr. phil., Kgl. GDir. Düſſeldorf. (Oberdollendorf 24/8 54.) **V**: Analecta historica et epigraphica Latina 78; Hiſtor. Darſtellgn u. Charakteriſtiken, v. W. Pütz, neu bearb. I. 88, II. 89, IV. 92, III. 93; Partikularism. u. Einheit d. deutſch. Nation 90; D. überl. Aufgaben d. preuß. Staatskunſt 90; Z. Erinnerung an A. Schaefer 95; Röm. Kaiſertum u. Verf. 96; Urſprung u. Aufgaben d. verfaſſungsmäßigen Königtums in Preußen 97; Lyceum u. Univerſität in Düſſeldorf 98 f. II. **H**: Th. Bergk, Z. Geſch. u. Topogr. d. Rheinlande in röm. Zeit 82; A. Schaefer, Geſchichtstabellen, 19. Aufl. 97; Tab. d. preuß. Geſch., 4. A. 95.

Aſch, Dankmar (Pſ. Dr. Dankmara; Dr. Aſchenborn), Nov., Referendar. Berlin N, Krausnickſtr. 2. (ebda 19/11 69.) **V**: Frhr. v. Trenk 91; Maria Aurora v. Königsmark 91; Katharina II. 91; Lola Montez 91. ()

Aſch, Ludwig, ✎, polit. u. litt. Eſſay, **H**: D. „Allg. Correſp. f. Politik u. Feuill." Referend. Berlin W, Kleiſtſtr. 27.

Aſchenborn, Dr., ſ. Dankmar Aſch.

Aſcher, Adolf, ⚔, k. k. Oberleut. a. D. Wien III/3, Reisnerſtr. 28. (*)

Aſcher, Arnold, CC., Sozialpolitik, Dr. jur. Wien II/1, Taborſtr. 8. (Trieſch 29/8 67.) **V**: D. Schirmmachergew. i. Wien 94; Soll d. Hauſierhandel abgeſchafft werden, 2. A. 96.*

Aſcher, Ferdinand Auguſt, Corr. der Newyorker Staatsztg u. Illinois Staatsztg. Wien III, Geuſaugaſſe. (*)

Aſcher, Franz Hilarius (Pſ. F. H. Rübezahl), DDeSchG., Geologie, Berg- u. Hüttenweſen, Montanjuriſtiſches Gewerke, General- u. Bergwerksdir., Correſp. d. k. k. geol. Reichsanſt. Wien. **H**: u. Chef-Red. d. „Montan-Zeitg f. Oeſt.-Ung. u. d. Balkanländ." Graz, Annenſtr. 26. (Pitten 25/5 52.) ()

Aſcheraden, M. v., ſ. Schoultz-A.

Aſcherſon, Ferd., Dr. phil., Prof. und Univ.-Biblioth. Berlin SW, Hornſtr. 13. (19/12 32.) **H**: Univerſitätskal. 72 ff.; Berl. Studien z. klaſſ. Philol. u. Archäol. 83 ff. ()

Aſcherſon, Paul, ✎, ●, Dr. med. et phil., ao. UP. Berlin W, Bülowſtr. 51. (ebda 4/6 34.) **V**: Flora d. Prv. Brandenburg 64; daſſ. (m. Lackowitz) 66; Catal. corm. et anth. Serbiae, Bosniae, Hercegovinae, Montis Scodri, Albaniae (mit A. Kanitz) 77; Illustr. de la Flore d'Egypte (m. G. Schweinfurth) 87, Suppl. 89; Synopſis d. mitteleurop. Flora (mit P. Graebner) 96 ff.; Flora des Nordd. Flachlandes (2. A. der Fl. v. Br., mit P. Graebner) 98.

Aschrott, Paul Felix, ♃, ⚖, 🏛, Dr. jur. u. phil., LGR. Berlin W, Hohenzollernstr. 19. (Cassel 13/5 56.) **V**: Entwickelung der Armengesetzgbg u. d. heut. Armenverwltg in England 85; Arbeiterwohnungsfrage in Engl. 85; Stat. Daten a. d. Gebiete d. Strafrechtspflege 85; Universitätswesen u. insbes. d. Ausbildg d. Juristen 86; Strafensystem u. Gefängniswesen in Engl. 87; Projekt e. allgem. obligat. Alters- u. Krankenversich. in Engl. 88; Zur Reform des deutschen Straf- u. Gefängniswesens 88; The English Poor-Law System 88; Aus d. Strafen- u. Gefängniswes. Amerikas 89; D. amerik. Trusts als Weiterbildg d. Unternehmerverbände 89; Ersatz kurzzeitiger Freiheitsstrafen 90; Errichtung u. Verwaltg großer Arbeitsmietshäuser in Berlin 90; Behandlg d. verwahrlosten u. verbrecherisch. Jugend 92; Reform d. Strafverfahrens 95; Volksbibliothek u. Volkslesehalle 96; Strafen- u. Gefängniswesen i. Engl. währ. d. letzt. Jahrz. 97; D. neuen Grundsätze über d. Vollzug von Freiheitsstrafen in Deutschl. 98; Entwickelg d. Armenwesens in Engl. seit 1885 98; D. Fürsorge f. Strafentlassene in Engl. 99.

Asenjeff, Elsa, s. Elsa Nestonoff.

Asher, Leon, ♂, Dr. phil., UDoz. Bern, Bühlplatz 5. (*)

Asmodeus, s. V. H. Aßmus.

Asmodi, s. V. H. Aßmus.

Asmus, Frl. Martha (Pf. Martha Klodwig), Nov., ♀, /. Berlin W, Kleiststr. 3. (Pillkallen 20/6 44.) **V**: Ich gratuliere, Geleg.-Ged. 93; Annette, R. 99.

Asmus, Rudolf, Ψ, Dr. phil., GProf., Tauberbischofsheim, B. (25/8 63.) **V**: G. M. de la Roche 99.

Asmus, Wilh. (Pf. Anthony), Polit., ☉, Roman., Red. d. „Weimar. Ztg." Weimar. (Lübeck 17/2 37.) **V**: Die feindlichen Brüder, R. 62; Blüten u. Blätter 64; Romane u. Novellen 67, IV; Silhouetten u. Aquarellen, 2. A. 75; J. Traum, L. 75; Prinzes. Amaranth 80; Klein Däumling und Goldelse 81; Des Knaben Wunderhorn 83; Unter dem Pantoffel, L. 86; Frau Buchholtz im Riesengebirge, R., 2. A. 90; Für d. Coupé, Nov. 91. ()

Asmussen, P., Politik, populärwiss. /, Arbeiterverhältn. Leck, Schleswig. (Tweedt

Asper, Paulus, s. Paul Sorauer. [27/11 62.)

Aßfahl, Carl, mod. Sprachen, Rektor. Stuttgart, Senefelderstr. 84. (Friolzheim 3/1 27.) **V**: Schulbücher; Je 100 frz. u. engl. Uebungsstücke 98; Elem.-Buch d. franz. Spr. III. 4. A. 99.

Aßmann, Johs. Baptista, (k.), ✝, Feldprobst d. Armee. Berlin SO, Michaelkirchplatz 1. (Branitz 26/8 33.) **V**: Denkschrift f. d. b. Neiße errichtete Kriegerdenkm. 81. ()

Aßmann, Rich., Meteorolog, Dr. med. u. phil., Prf., UDoz. u. Abt.-Vorst. am kgl. meteorol. Inst. Berlin C, An d. Schleuse 5 II. (Magdeburg 13/4 45.) **V**: Winterbilder v. Brocken 84; Nachtfröste d. Mai 85; Gewitter in MDeutschland 85; Einfluß d. Gebirge auf d. Klima v. MDeutschl. 86; Klima v. MDeutschland 89; D. Aspirations-Psychrometer 92; N. Untersuchungen über d. physikal. Verhältn. d. Atmosphäre mittels Luftballons 92/94 III; Temperatur-Umkehrung vom Brocken 96. ()

Aßmus, Burghard Hartwig (Pf. Asmodi u. Asmodeus), ☉, Litt. ♛, Nov., /, Humor, **Ue**: FESIH, Dr. jur. u. phil., Prof., Red. Berlin SW, Nostizstr. 35. (Soldin 22/7 55.) **V**: Dunkle Existenzen, R.; Millionen-Erbschaft, R.; In d. Tiefe des Meeres, R.; Jugendlust u. Jugendleid, R.; Rache d. Grafen, R.; Daniel's Verhängnis, R.; Die Schwestern, Dr.; Durch Kampf z. Sieg, Dr.; Die Buckligen, L. 92; Wenn Frauen altern, L. 92; Liebe Leid, R. 93; Abbé Constantin, Sch. 93; Fürst Eisenblut, Sch. 94; Von Herzen gern! Sch. 94; Caligula, Tr. 95; Zwillinge, Humor. Dichtung 95; Katechismus der franz., dto. der engl. Litt.-Gesch.; Lond. Nebelbilder, Sk.; Geheimnis d. Schloßfrau, R. 96; Feurige Kohlen, L. 96; Versiegelte Braut, Schw. 97; Carlotta, Dr. 97; Künstlerehre, Dr. 98; Heimatlos! Dr. 98; Um ein Weib, Dr. 99; Lady Sylvia, Dr. 99; Dunkle Berlin, Dr. 99.

Aßmus, Frau Elise, geb. Hennings, /, Nov., Humor, **Ue**: F., verwitw. Stadträtin. Stettin, Bellevuestr. 59.

Aßmus, Fritz, Ψ, ⚗, /, **Ue**: FE. Dr. phil., Prof. Berlin SW, Nostizstr. 35. (Soldin 19/5 69.) **V**: Die Macht der Liebe, R.; Engl.-Deutsche Grammatik; Engl.-Dtschs Conversationsb.; English Reading Book; Chemie i. Dienste d. häusl. Lebens.

Aßmus, Rud., Germanist, 🏛, Dr. phil., Reallehrer a. d. städt. Handelssch. München, Schnorrstr. 10. (Hoheneiche 15/9 53.) **V**: Aeußere Form neuhochd. Dichtkunst 82.

Asten, L. v., s. Luise Fastenrath..

Aster, Georg, △, Bauwiss., Architekt. Dresden-Loschwitz. (Frauenstein 23/4 49.) **V**: Architekt. Reiseskizzen a. Italien 80; A. d. Klosters Mildenfurth vergang. Zeit 82; Geras Gewerbe in alter u. neuer Zeit 87; Entwürfe z. Bau billig. Häuser f. Arbeiter u. kleine Familien 90, 8. A. 94; Malerische Landhäuser 90; Villen u. kleine Familienhäuser 94, 5. A. 97; Familienhäuser f. Stadt u. Land 98. ()

Astfalck, Cäs., Sozialpolitik, ⚖, Bad Harzburg (Sommerfeld, NL. 14/7 35.) **V**: D. Tiroler Getreidezoll a. Hemmschuh d. Approvisionirung 2c. 72; Gegen den Unterscheidungszoll 80; Reichstagsrede Bismarcks v. 6. Febr. 80, jambisch bearb. 80; Zur Lösung d. Judenfrage 92; Ruh. Kampfmittel d. Nationalliberalism. 92; D. kate-

gor. Imperativ f. d. Mittelstand 92; Sem. Sch. 95; D. Minister, Sch. 95; Für's Deutsche Reich; Dtschlds Flotte u. Kolonialbes. 96. ()

Astl-Leonhard, Frau Anna, geb. Vogel (Pf. A. Vogel vom Spielberg), VB., /, Nov., Roman, O. Wien XVIII/1, Währinger Gürtel 126. (Brünn 12/7 60.) V: D. Kuckucksei, Dr. 91; Irrende Seelen, R. 94; D. Recht d. Lebenden, R. 95; Frau Lear, R. 96; Sein Kind, R. 96; Hangen u. Bangen, R. 96.

Astl-Leonhard, Hugo, Nov., ⁂, ✉. Wien XVIII/1, Währinger Gürtel 126. (Prag 9/6 70.) V: Deutsches Testament 97; Deutsche Gemeinbürgschaft in Permanenz 98; Neros Fackeln, R. 99.

Atz, Karl, (k.), Kunst♛, k. k. Konservator d. Kunstdenkm., Red. d. „Kunstfreund". Terlan, Tirol. (Kaltern, Tir. 15/10 32.) V: Kunstgesch. v. Tirol u. Vorarlberg 91. H: Die christl. Kunst, 3. A. 99.

Atzberger, Leonh., (k.), ✝, D., o. ö. UP. München, Königinstr. 33. (Velden 23/6 54.) V: Logoslehre d. hl. Athanasius 80; Unsündlichkeit Christi 83; Christl. Eschatologie d. Bibel 90; D. Glaube 91; Christl. Eschatologie d. vornicänischen Zeit 96; Handb. d. kath. Dogmatik (begonnen v. Scheeben) IV, 1. 98.

Atzpodien, Paul Enzio (Pf. P. A. Odien, Jlb. Damfino), Erz., Hum., Nov. Lincoln, U. S. A. (Riga 18/1 66.) V: Briefe e. Berliners aus Amerika 89/90; H. Ludwig, Erz.; Reisebild. 90; Teufelsschönheit, Erz. 90; Nur ein Vagabund, Erz. 90; Strohwischs-Papiere, Hum. 90. ()

Aub, Ludw. (Pf. Alexander Berg), VB., /, ✍, Kritik, Graphologie, Ansichtskartenwes., Litt♛, Alkoholfrage, Antivivisektion, Feuerbestattg., Leit. d. Nürnb. Arbeiterbildungsch. Nürnberg, Scheurlstr. 13 III. (München 4/8 62.) V: Abriß d. dtsch. Litt.-Gesch. zu prakt. Gebrauch f. Buchhdlr 86; A Führer durch d'Münchnerstadt (m. B. Rauchenegger), 2. A. 88; Gnomen u. Kobolde 89; Münchner Dichtergrüße (m. Morin) 89; Mod. Weltbeglücker 91; Ja oder Nein? Photogr. Album des Geistes u. d. Seele m. Einlage v. Georg Ebers u. Rich. Schmidt-Cabanis 92; Goethe u. s. Religion 00; Die Feuerbestattung, e. Forderung d. gesund. Menschenverstandes 00. H: Münchner Kindl, Almanach 90/91; Heine-Almanach 93; Nach berühmt. Mustern, Kartengrüße im Stile deutsch. Dichter 00.

Aubenas, Adolf, Gynäkolog, Dr. med., o. UP. Straßburg, Thomasstaden 3. (22/6 29.) ()

d'Aubecq, Pierre, s. Anton Lindner.

Aubingen, Frz. v., s. Frz Wannenmacher.

Auburtin, C., BP., /, ✉, Red. d. „Voss. Ztg." Berlin W, Goltzstr. 17. (ebda 16/2 37.)

Auburtin, V., BP., /, ⌂, Dr. phil., Red. d. „Berl. Börsen-Ztg." Berlin W, Winterfeldstr. 5. (5/9 70.) ()

Audiatur, s. Theod. Kövesdy.

Aue, Ulrich, O, /, Lieut. a. D. Herzfelde b. Haßleben. (Cöthen 19/2 45.) V: E. alter Husar, Sch. 79, 2. A. 86; Wem gebührt der Lorbeer, Sch. 87. ()

Auegg, Henriette, weibl. Krankenpflege. Graz, Sackstr. 17. (Linz 22/7 41.) V: Die Krankenpflege als Unterrichtsgegenstand 77; Ueber d. Wert d. Allgemeinbildung f. d. Frauen 82; Sechs Vorträge üb. d. weibl. Krankenpflege 94; Die Elberfelder Armenpflege und die Frauen 95. ()

Auer, Archäologie, Major. Benedikt beuren, OBay. (*)

Auer, Ludw., (k.), (Pf. Onkel Ludwig), Volksschriften, Dir. d. Cassianeums, H: d. „Monika-Kalenders". Donauwörth, Heil. Kreuz. (Laaber 11/4 39.) V: Volksbildg, Schulfrage, Schulstreit 84; Klaus der Knecht, 2. A. 86; Franzi d. Hauserin, 2. A. 86; Schwäb. Volksmärchen, 2. A. 86; Schulludwig, 2. A. 86; Besentoni 90; Aus der Kinderwelt 90; Kinder der Wilden; Festkränze; Lustig in Ehren 90; Maria v. Brabant 97; Alte Ziele — neue Wege, oder: Die Aufgaben des Cassianeums 97. ()

Auer, P. Wilh., (k.), Hagiologie, OCap. Augsburg, Sebastiansstr. 24. (Reisbach, Niederbayern 12/1 40.) V: St. Sebastiansbruderschaftsbüchl. 85, 2. A. 95; D. Reliquie d. kostb. Blutes Christi 85; Lourdesbüchl. 85, 14. A. 96; Geistige Pilgerfahrt nach Lourdes 86, 3. A. 89; Büchlein v. guten Tode 86, 6. A. 88; Hl. Kreuzweg 86; Die 5 seraph. Sonntage 86, 6. A. 88; Kindheit-Jesu-Andachten 86, 4. A. 97; St. Josephbüchl. 87, 9. A. 97; Ablaß- u. Missionsbüchl. 87, 9. A. 98; Ablaßbüchl. allein 87, 7. A. 93; Missionsbüchl. allein 87, 10. A. 95; 31 Lehren der Himmelskönigin 87; St. Felix v. Contalicio 87, 2. A. 87; St. Leonard und Wendelein 87, 3. A. 95; Der seraphische Weltpatriarch St. Franziskus 87; St. Joseph, Schutzpatron 87; Tagzeiten f. d. Verstorbenen 87, 2. A. 93; D. seraph. III. Orden 87; Gnadenmutter v. Loreto 87, 2. A. 88; Die hl. J. u. Martyrin Wolfsindis 88; Erstes Legendenbüchl. 88; Goldener Himmelsschlüssel v. Cochem 88; Sel. Felix v. Nicosia 88, 3. A. 89; St. Aloysius 88, 7. A. 98; Herz-Jesu-Büchl. 88, 4. A. 95; Thautröpflein ins Fegfeuer 88, 2. A. 91; St. Sebastiansbüchl. 88; Seraph. Regel- u. Gebetbuch 89; Armen-Seelen-Büchl. 88, 3. A. 94; Christbescherung 89; Gnadenbild der Mutter Gottes in Dillingen 89, 2. A. 92; Wallfahrtsgebetb. 89; Lourdesnovenenbüchl. 89, 7. A. 99; Mutter Gottes v. Altötting 89; Rosenkranzbüchlein 90; Zweites Legendenbüchlein 90; St. Anton v. Padua 90, 3. A. 96; Andacht z. Christkindlein 90;

Heiligenlegende 90, 2. A. 93; böhm. 92; Vergißmeinnichtsträußchen 91, 2. A. 95; Tagzeiten u. hl. Messe v. Lourdes 92; Gebete z. Herzen Jesu 92, 2. A. 96; Goffine 92; Sorge für dein Seelenheil 93; Herz Maria 93, 2. A. 97; St. Joachim u. Anna 93; Sel. Didacus Jos. v. Cadix 95; Seraph. Ordenslegende 97.

Auerbach, Alexander, Physiologie, Dr. med., Arzt. Berlin C., Seydelstr. 6. (Graudenz 13/9 52.) ()

Auerbach, C., **Ue**: D., Lehrer. Stockholm, Döbelnsgat 19. (Cüstrin 16/2 56.) **Ue**: Flygare-Carlén: Einsiedler auf der Johannisklippe 94; Ein. launenhaft. Weib 95; Rose v. Tistelö 96; Anna Wahlenberg, Arme Kleine 96; E. Nacht am Bullarsee 97.

Auerbach, Felix (Pf. A. Ch. Bauer) /, **Ue**: IE., Dr. phil., ao. UP. Jena. (Breslau 12/11 56.) ()

Auernheimer, Raoul (Pf. Raoul Othmar), ✿, Skizzen, Kritik. Wien IX/1, Nußdorferstr. 14. (ebda 15/4 76.)

Auffenberg, Jos., (k.), Sozialw., Pfarrer. Brenken b. Büren, Westf. (Paderborn 16/4 39.) **V**: Auf d. Weg nach oben, G. 79; Handwerker-Talisman 85; Des kl. Mannes Sparpfennig 89; Lehrlings-Handweiser 92; Ave Maria, D. 98. ()

Aufrecht, Theod., Sprachwissenschaft, ✉, ✿, Dr. phil., o. UP. a. D. Bonn, Mozartstr. 8. (Leschnitz i. OS. 7/1 21.) **V**: Umbr. Denkmale 49/51; Hymn. d. Rigveda 61/63; Blüten aus Hindostan 74. ()

Augusti, Brigitte, s. Plehn.

Augustus, s. Amand Pohler.

Aumer, Joseph, OBibl. d. k. Staatsbibl. München, Johannisplatz 20. (ebda 18/4 35.) **V**: Die arab., pers. u. türk. Hss. der k. Staatsbibl. 1866—75; Initia SS. Patrum latin. 65; Repertorium über die Jahrb. für Philologie 77. ()

Aurich, Frau Anna v., /. St. Petersburg, Erteleff Pereulok 3. (Tilsit 28/12 63.) ()

Aurnhammer v. Arnstein, Frl. Marianne, Nov. Wien IV, Mittersteig 7. (*)

Auruncul ejus, Lucius, s. Joh. Cotta.

Ausfeld, Adolf, Klass. Ψ, Dr. phil. u. GP. Baden-Baden, Gernsbacherstr. 36. (Gotha 30/8 55.) *

Ausfeld, Karl (Pf. E. Karlsberg), Mechan. u. Opt. Mühlhausen, Th., Brückenstr. 24. (Gotha 19/9 45.) **V**: Düringer Weihnachtsbilder a. vergang. Tagen 78; A. d. Leben Chr. G. Salzmanns 84; Kaiserlied 86; Wegweiser durch d. Mühlhäus. Stadtwald 87, 4. A. 95; Frühlicht und Dämmerung. Düring. Weihnachtsbilder, N. F., 2. A. 91; Winfried v. Angelland 91; Heil dir o Quell. Sang a. d. Popperöd. Quelle 97.

Auspitz, Julius, Red. d. „Morgen-Jour.". New York, 176 William Street. (*)

Auspitzer, Johann, CP., Dr. phil. Wien IX, Maximiliansplatz 6. ()

Austerlitz, Robert (Pf. Erraths, A. v. Trebor), ✉, Nov., Red. d. „Oest. Kaufm.", und „Der Dtsche Kaufm.". Berlin O 27, An d. Michaelbrücke 1. (Prag 11/3 61.)

Austerlitz, Robert M., /, Nov. Prag, Heinrichsgasse 1. (ebda 28/11 62.) *

Austerlitz, Frau Rose (Pf. A. Rose), /. Berlin O 27, An der Michaelbrücke 1. (Magdeburg 9/10 76.)

Autenrieth, Georg G. Phil., klass. Ψ, ✉, Dr. phil., OStudRat, GRekt. Nürnberg, Egidienplatz 10. (M. Schwand bei Schwabach 3/11 33.) **V**: Vocabulaire français 66, 81, 87, 94; Term. in Quem 68; De Part. Quom 72; Wörterb. z. d. Hom. Ged. 73, 8. A. 97 (Amerik.-Engl. Ausg. 77); Grundzüge d. griech.-lat. Moduslehre 75, 78; Sebaldusgrab 87, 98; Rhetorikbeispiele 87, 94, 97; Entwickelung der Relativsätze im Indogermanischen 93; Rheinpfälz. Idiotikon 99. **H**: Nägelsbach, Hom. Theol. 61, 86; Gymnas. Pädagogik 61, 69, 75; Anm. z. Ilias 64; Lat. Stilist. 65; Benseler, Griech.-Deutsch. Wörterbuch 82, 9. A. 91; Hopf, Deutsch. Lesebuch 87.

Auzinger, Peter, Dialekt-Dichtung. München, Rumfordstr. 7. **V**: Einig und frei, hochd. Ged.; Es feit fi' nix 83; A so san mir; Auf i u. obi, Prachtausg.; Mir san g'stellt. ()

Avanti, Heinr., s. Curt Heinrich.

Avari, E., s. Emilie Weber.

Avell, s. Arthur Roehl.

Avenarius, Ferd., ✉, Nov., ✿, Kritik, Humor, H: d. „Kunstwart". Dresden-Blasewitz, Wachwitzerstr. 3. (Berlin 20/12 56.) **V**: Wandern u. Werden, G. 81, 2. A. 97; Deutsche Lyrik der Gegenwart seit 50, Anthol., 2. A. 84; Kinder v. Wohldorf 86, 2. A. 96; Lebe! D. 93, 3. A. 98; Max Klingers Griffelkunst 94; Stimmen u. Bilder, n. G. 97. ()

Avenarius, Rich., Dr. phil., Red. d. „Vierteljahrsschrift für wissensch. Philosophie". Leipzig, Hospitalstr. 10. ()

Avon, Dr., s. Arthur Kollmann.

Aweyden, Adolf v., Journalist. Berlin W, Magdeburgerstr. 36. (*)

Axmann, Julius, DOeSchG., Reichsr.-Abg., Bergwerks-Dir. Graz. ()

B.

Baas, Joh. Herm., ✉, Dr. med., Med.-Rat, prakt. Arzt. Worms, Goetheştr. 11. (Bechtheim, Rheinhessen 24/10 38.) **V**: Operationsübungen an Leichen 67; Die soz. Frage innerhalb des ärztl. Standes 69; Grundriß d. Gesch. d. Medizin u. des heilenden Standes 76 (engl 89); Zur Perkussion, Auskultation und Phonometrie 77; Mediz. Diagnostik 77, 2. A. 83; W. Harvey 2c. 78; Typhus 73; Herzkrankheiten 76, 3. A. 97;

Ansteck. Kinderkrankh. 78; Unterleibsbrüche 78; Augenkrankh. 85, 2. A. 98; Frauenkrankh. 86, 2. A. 98; Nieren- u. Blasenkrankh. 87, 2. A. 96; Gesundheit u. langes Leben 93; Gesch. Entwickelg d. ärzt. Standes u. der mediz. Wissenschaften 96.

Baasch, Ernst, ♛, Dr. phil., Bibliothekar d. Kommerzbibl. Hamburg, Hagenau 77. (Hamburg 19/11 61.) **V:** Die Islandfahrt d. Deutschen 89; Beiträge z. Gesch. d. Handelsbeziehgen Hamburgs m. Amerika 92; Hbgs Seeschiffahrt u. Warenhandel 93; Hbgs Convoyschiffahrt 96; Hansestädte u. Barbaresken 97; Börtfahrt zwisch. Hbg, Bremen u. Holland 98; Beitr. z. Gesch. d. dtsch. Seeschiffbaues u. d. Schiffbaupol. 99.

Babnik, Joh. (Pf. Alban Emonicus, Carniolus), 𝒻, ♆, ✉, ✓, Gutsbesitzer, Kommerz. Leiter. Laibach (Draule 13/5 62.)

Babucke, Heinr., Ψ, ♛, Dr. phil., GDir. Königsberg, Preuß., Bauhofsgasse 2. (ebda 6/1 41.) **V:** Entwickelg d. röm. Heeresorganisation 73; W. Gnapheus 75; Gesch. d. Progymn. Norden 77.

Baccioco, Friedr. Alb., DDeSchG., DDeL., CC., 𝒻, Polit., **Ue:** IF. **H:** v. „Alt Wien". Wien VII, Zollergasse 35. (Aachen 10/10 34.) **V:** D. neuen Schreckenstage in Paris 72. ()

Bach, Carl v., Maschineningenieurwesen, ThSchP. Stuttgart, Johannesstr. 53. (Stollberg i. S. 8/3 47.) **V:** Maschinenelemente 81, 7. A. 98; Feuerspritzen 83; Pumpen 83; Versuche üb. Ventilbelastung u. Ventilwiderstand 84; Wasserräder und Turbinen 86; Versuche z. Klarstellung der Bewegung selbstthätig. Pumpenventile 87; Elasticität u. Festigkeit 89|80, 3. A. 98; Versuche üb. d. Widerstandsfähigkeit eben. Platten 91; Versuche üb. d. Widerstandsfähigkeit von Kesselwandungen 93|99 IV; Abhandlungen u. Berichte 97.

Bach, Gustav v., s. Gustav Prell.

Bach, Jenny, s. J. Fischer.

Bach, Jos., (k.), kath. ⁂, Dr. phil., o. UP. München, Veterinärstr. 16. (14/3 33.) **V:** Siebenzahl d. Sakramente 64; Meister Eckhart 64; Dogmengesch. d. Mittelalters 73 u. 75; Albert d. Großen Verh. z. d. Griechen, Lat., Arabern u. Juden 81. ()

Bach, Jos., Dr. phil., GDir. Straßburg i. Els. (Weiler 24/11 55.) **V:** Jakob Balde 85; D. heil. Rock zu Trier 91; Die Trierer Heiligtumsfahrt 91, 92; Auswahl d. Homerlektüre 95; Das griech. Verbum in Untertertia 97; Homerische Formenlehre 98; Homerische Syntax 99. **H:** Homers Odyssee 96; Homers Ilias 96.

Bach, Max, ⌀, ♛, Heraldik, Archäol., ☻. Stuttgart, Jägerstr. 4. (ebda 17/10 41.) **V:** Renaissance im Kunstgewerbe 84—92; Bilder aus Alt-Stuttgart 95.

Bach, Fräul. Ottilie, Roman, Nov. Berlin W, Körnerstr. 18 I. (Hirschberg, Schl. 6/7 36.) **V:** Nat. Gegensätze 75; Zerrissene Fäden 80; Elfriede 81; Vaters Schuld 81; Im Hause des Senators 98. ()

Bach, Rich., Sport, Jagd, Nov., Hum. Berlin W 35, Steglitzerstr. 53. ()

Bachéberle, Rud., VB., PA., 𝒻, ✉. München, Theresienstr. 124 I. (Freiburg, B. 9/5 33.)

Bach-Gelpke, Frau Marie, ⌀, Nov., **Ue:** EF. Bern. (ebda 26/6 36.) **V:** Wieland u. Julie, Dr.; Wohnungsnot, Dr.; D. rätselhafte Modell, Dr.; Arsent, Dr. 93; Ges. Erz. 93; Nov. a. Künstlerkreisen 93; Lady Kyme, Dr. 95; Vorurteil, L. 99.

Bachem, Jul., (k.), ⚓, Dr. jur., RA. Cöln Rh., Herwarthstr. 23. (Mühlheim a. Ruhr 12/7 45.) **V:** D. Zentrum im Landtag u. Reichstag; E. Kapitel üb. d. Polizei in Preußen; Strafrechtspflege u. Politik; Gesetz u. Recht; Preußen u. die kath. Kirche, 5. A. 86; Wie ist dem unlauteren Wettbewerb im Handel u. Gewerbe zu begegnen? 93; D. bedingte Verurteilung, 2. A. 95; Bedingte Verurteilung oder bedingte Begnadigung? 96; D. Gesetz zur Bekämpfung des unlauteren Wettbew. 2. A. 96 (m. O.-LGR. Roeren); Redakt. d. Staatslexik. d. Görres-Gesellsch.

Bachem, Karl, (k.), Dr. jur., RA. a. O.-LG., M. d. R. u. preuß. Landtags. Cöln, Marzellenstr. 22 u. Berlin W, Motzstr. 79. (Cöln 22/9 58.) **V:** Reichsgesetz, betr. Gewerbegerichte 90.

Bacher, Eduard, CP., Dr. jur., **H:** d. „N. Fr. Presse". Wien III, Traungasse 4. (Postelberg 7/3 46.) ()

Bacher, Wilh., Orientalia, jüd. ✝, Dr. phil., Prf. Budapest, Elisabethring 26. (Liptó-Sz. Miklós 12/1 50.) **V:** Ab. Ibn Esras Einleitg z. s. Pentateuchkommentar 70; Nizâmîs Leb. u. Werke 71; Agada d. babylon. Amoräer 78; Muslicheddin Saadis Aphorismen u. Sinnged. 79; A. Ibn Esra als Grammatiker; Grammat. Terminolog. d. Jehuda Chajjûg 82; Hebr.-arab. Sprachvergleichung Abulwalids 84; Agada d. Tannaiten 84|89 II; Leben u. Werke d. Abulwalîd Merwân Ibn Ganâh 85; Hebr.-neuhebräische u. hebr.-aramäische Sprachvergl. Abulwalids 85; Aus d. Schrifterklärg des Abulwalid Merwân Ibn Ganâh 89; Die Agada der palästinensischen Amoräer 92|99 III; Die Bibelexegese d. jüdisch. Religionsphilosophen d. MA. vor Maimûnî 92; D. hebr. Sprachwissensch. vom 10.—16. Jahrh. 92; D. jüd. Bibelexegese vom Anf. d. 10. bis z. Ende d. 15. Jahrh. 92; Die Anfänge d. hebr. Grammatik 95; Die Bibelexegese Moses Maimûnîs 96; Die älteste Terminologie der jüd. Schriftauslegung 99. **H:** Sepher Sikkaron, Gramm. d. hebr. Sprache von Joseph Kimchi 88; Sepher Haschora-

schim, Wurzelwörterbuch d. hebr. Sprache von Abulwalîd in Ibn Tibbôns hebräisch. Uebersetzung m. Einleit. u. Reg. 93/97; Simon Bachers hebr. Dichtg. m. biogr. Einleitg. 94 III; Variant. zu Abr. Ibn Esras Pentateuchkomment. 94. Verschied. Schrift. in ung. Spr.

Bachler, O., BP., Dr. phil., Red. d. „Staatsbürg.-Ztg". Berlin SW, Lindenstraße 69. ()

Bachmaier, Anton, Pasigraphie, Kaufmann. Wien III, Wassergasse 15. (Vilshofen, Bay. 5/7 20.) **V:** Pasigraph. Wörterbücher (London); Epische Dichtungen; Reichsratsbau; Erzherzog Albrecht; Deutscher Frühling; Festspiel zur Vermählg d. Erzh. Marie Valerie; Erinnerungsfeier an d. Vermählg d. Erzh. Margareta mit Fürst Taxis 91; Ehrenkranz f. Erzh. Karl 92; Vindobonas edle Frauenwelt 93; Eine That d. Segens 93; Für Licht, Liebe, Erhebung 93; Tegetthoffs Seesieg bei Lissa 94; Vindobonas Friedensstätte 94, 2. A. 98.

Bachmann, Adolf, ♛, Dr. phil., o. UP. Prag, Wenzelsplatz 7 (neu). (Kulsam 27/1 49.) **V:** E. Jahr böhmische Gesch. 1457 bis 58 76; Böhmen u. s. Nachbarl. 2c. 78; D. Einwanderung d. Baiern 79; Albrecht I. 80; Dtsche Reichsgesch. i. Zeitalter Friedrich III. u. Max I. 83 f. II; Deutsche Könige u. kurfürstl. Neutralität 89; D. Wahl Maximilian I. z. dtschen König 90; Oesterr. Reichsgesch. 96; Geschichte Böhmens I 99. **H:** d. Bände 42, 44 und 46 der Font. rer. Austr. 79, 85, 92. ()

Bachmann, Alb., germ. Ψ, Dr. phil., ao. UP., Hauptred. d. „Schweiz. Idiotikons". Zürich V, Heliosstr. 8. (Hüttweilen, Thurgau 12/11 63.) **V:** Beiträge z. Gesch. d. schweiz. Gutturallaute 86. **H:** Deut. Volksbücher (m. Singer) 89; Morgant d. Riese 90; Mhd. Lesebuch m. Gramm. u. Wörterb. 92, 2. A. 98; Die vier Haimonskinder 95; L. Tobler, kl. Schriften (m. Baechtold) 97. ()

Bachmann, Ferd., Postwesen, Dr. jur., k. k. Postkommissär. Wien VII, Kirchengasse 34. (ebda 15/4 66.) **V:** D. administrative Dienst d. österr. Post- u. Telegraphenanstalt 95.

Bachmann, Georg, ♆, 𝒻, **Ue:** RFED, Staatsrat u. Examinator f. dtsche Sprache. Moskau, Malaja Spasskaja, H. Ossipoff. (Petersburg 5.17/2 52.) **V:** Gestalten und Töne, G. 97.

Bachmann, Herm., BP., Politik, Red. d. „Voss. Zeitg". Charlottenburg, Savignyplatz 3. (Elbogen 21/12 56.) ()

Bachof, Ernst, klass. Ψ, GPrf., Dr. phil. Bremen, Humboldtstr. 57. (Ohrdruf 19/11 50.) **V:** Griech. Elementarbuch I. II. 83, 84, 2. A. 94; Attische Syntax 86; Xenophons Anabasis 88 f. II; Wörterverzeichnis zu derf. I. 91, 4. A. 99; II. 92, 2. A. 99.

Bachter, B. O., s. Heinr. Stanisl. Artl.

Back, Samuel, Dr. phil., jüd. ♛, Rabbiner. Prag-Smichow, Palackygasse 755. (Gálgocz, Ung. 2/1 45.) **V:** J. Albo's Bedeutung in der Gesch. der jüd. Religionsphilos. 69; Synhedrion unt. Napol. I. 79; Entstehungsgesch. d. portug. Gemeinde in Amsterdam 83; Gedächtnisreden a. hervorragende Männer d. Judent. 88; Elischa ben Abuja-Acher 91; Meir Rothenburg 95. ()

Bacmeister, Albert, ✝, ⁂, ♛, Dr. phil., Dekan, Garnisonprediger. Ludwigsburg. (Neckarthailfingen 25/10 45.) **V:** Pessimism. u. Sittenlehre 82; Sittlicher Fortschritt 86; Bibl. Gesch., 7. A. 99; Wilhelm II., König v. Württ. 98.

Bade, Wilh., Nov., 𝒻, Dialekt♆, Lehrer, Vors. d. „Allg. Plattd. Verbandes". Berlin N, Treskowstr. 17. (Prezelle 10/10 55.) **V:** Plattdtsch. Lied.; Biogr. plattd. Dichter.

Bader, Franz, klass. Ψ, Prf., Dr. phil., GOLehr. Jever. (Anklam 19/12 43.) **V:** Pflege d. Musik in Jever 95; 6 Trag. v. Sophokles in dtscher Nachbildung 96; Liederb. d. Getreuen in Jever 97.

Bader, Karl, mittelalt. ♛, Dr. phil., Hofbibliothekskr. Darmstadt; Wilhelmsstr. 8. (ebda 27/6 68.) **V:** Beitr. z. Gesch. d. Cölner Verbundbriefes von 1396 96.

Bader, P. Meinrad, (k.), OCist., Kirchen-♛, Askese. Stams, Tirol. (Lermoos 27/10 59.) **V:** Lehrbuch d. Kirchengesch. 92, 3. A. 99; Der beste Tröster 96, 2. A. 99; Zuflucht z. Vater d. Armen 97; Frühmesser E. Strele 98; D. alte Fließer Pfarrer (A. Maaß) 00.

Bader, Paul, 𝒻, **H:** d. „Hess. Landeszeitung". Marburg a. L., Schwanallee 7. (Altenkirchen a. Rügen 13/2 65.) ()

Baderle, Alfred, 𝒻, ♆, **Ue:** F. Prag, Nordwestbahnhof. ()

Badermann, Gerhard, PA., Redakteur. Landsberg a. W., Bismarckstr. 13.

Badke, Otto, Sprachwiss. u. Volkskunde, Dr. phil., OLehrer. Stralsund, Jungfernsteig 7. (Jacobsdorf 16/7 51.) **V:** Führer durch Neapel u. die Campagna 77; Wie man ein Heiligthum gründet 77; Das ital. Volk im Spiegel s. Volkslieder 79, 2. A. 81; Franz. Unterrichtsbriefe, Meth. Schliemann 96.

Bäbler, J. J., Dr. phil., Prof. Aarau. (K. Glarus 36.) **V:** S. Henzi 80; Beiträge z. Gesch. d. lat. Gramm. im MA. 85. ()

Baeblich, Frau Lucie (Pf. Lucie v. Hanstein), Hum. Erz. Berlin-Großlichterfelde, Holbeinstr. 6. (Berlin 25/7 35.) **V:** Heitere Geschichten f. heitere Leute 86; Unter heiterer Flagge 87.

Bächtold, E. F., ♁, Nov. Ragaz, Schweiz, Bahnhofstr. (Leipzig 3/7 51.) **V:** Im Dienste des Vaterlandes, Schw. 93, 2. A. 97; Landvogt u. Fledermaus, Schw. 93; Bauplätze, L. 93; Die Hexe, Bsch. 97;

Trau, schau, wem! Sch. 97; Die Höllenmaschine, Schw. 97.

Bäcker, Heinr., ✎, ✠, Humor., Novell., Jagdw. Berlin W, Barbarossastr. 8. (Danzig 10/7 53.) **V**: Auf Freiersfüßen, Hum. 89; Amor Steuermann, Nov. 91; Dithyramben, G. 99.

Bäckler, Max, BP., Red. u. **H**: d. „Magazin für Stenographie" u. des „Archiv f. Stenogr.", Leit. e. Parlamentsbureaus". Berlin SW, Baruther Str. 5. (Elbing 5/12 56.) **V**: Stolzesche Stenogr. (Unterr.-Brfe) 94; Leitfaden d. Einigungssystems 97.

Baehr, Paul, Krit., ✠, ✎, Litt♛, Leutn. a. D. Bad Oeynhausen, Villa Anna. (Thorn 26/9 55.) **V**: Ged. 81; Oeynhausen u. Umgebg 85, 3. A. 95; Rhein-Westfäl. Dichterbuch 87; Oertlichkeit d. Schlacht a. Idistaviso 87; Erinnerungen an Oeynhausen, Ged. 4. A. 88; Vergleichg d. Lyrik d. Befreiungskriege m. der d. dtsch-französisch. Kriegs 70/71, 88; Schenkendorf als Patriot 88; N. Buch d. Lieder, G. 85, 6. A. 97. ()

Bähring, Bernh., Pfarrer. Minfeld, b. Kandel, Pfalz. (Katzhütte 1/4 19.) **V**: J. Wössel 86; Flegmar u. Kempen 89; J. Tauber u. G. Grott. **H**: Bibl. Gesch. nach Jansens Lehrbuch, größere u. kl. Ausg. ()

Baenitz, C., VB., ⚿, Dr. phil. Breslau, Marienstr. 1 f. **V**: Leitf. u. Lehrb. d. Chemie, Botanik, Zoologie, Mineralogie; Herbarium europaeum; Herb. tentrologium. (*)

Baer, A., s. L. A. Weinzierl.

Baer, Adolf, ✗, Dr. med., GSanitäts-R., OArzt am Gefängnis Plötzensee, Bez.-Physikus. Berlin NW, Rathenowerstr. 5. **V**: Gefängnisse, Strafanstalten u. Strafsysteme 71; Alkoholismus 78; Gefängnis-Hygiene 82; Trunksucht u. ihre Abwehr 90; D. Verbrecher in anthropolog. Beziehung 93; D. Hygiene d. Gefängniswesens 97. ()

Baer, Alfred, populäre ✗, Dr. med., prakt. Arzt. München, Herzogspitalstr. 23 II. (Wiesloch, Bad. 19/9 65.) **V**: Ueber d. Verhalten des Orbitainder bei d. versch. Refraktionszuständen v. 10.—19. Lebensjahr 89; Hygiene d. Syphilis 91, 4. u. 5. Tauf. 93; Kalte Güsse f. Kneipp u. A. 94. ()

Baer, Berthold A., Roman, ✪, ✠, ✎. Philadelphia, Pa. 512 N. Sixth Str. (Bruchsal, B., 3/3 67.) **V**: Leidenschaften, Sch.; Die Grafen von Manderscheid; Meister Erhard, R.; Meine Lieder, G., 3. A. 98.

Baer, Carl, ⅄, Dr. phil., Prf., Realschuldir. Kiel. (Halle a. S. 9/9 51.) **V**: Ueber das Gleichgewicht u. d. Bewegung d. Wärme i. einem Rotationsparaboloid 81; Funktion d. parabolischen Cylinders 83; Parabolische Koordinaten in der Ebene und im Raum 88; Günstige Stellung d. Erde i. Sonnensystem 89; Verteilung d. Elektricität a. d. Fußpunktfläche e. Kugel 92; Logarithmisches Potential einer Pascalischen Schnecke 97; Die Kugelfunktion als Lösung einer Differenzengleichung 98.

Bär, Max, ♛, Dr. phil., Staatsarchivar. Osnabrück, Bismarckplatz 2. (Gr. Tzschacksdorf 21/10 55.) **V**: Die Bamberger bei Posen 82; Koblenzer Mauerbau 88; Lupold v. Wedels Beschreibung s. Reisen u. Kriegserlebnisse 95; Gesch. d. Familie v. Schack Prillwitzer Linie 96; Leitf. für Archivbenutzer 96; D. Politik Pommerns während d. 30jähr. Krieges 96; Urkunden und Akten z. Gesch. d. Verf. u. Verw. d. Stadt Koblenz 98; D. dtsche Flotte 48/52 98.

Bär, Mich., s. Ed. Daelen.

Baer, Oswald, ✎, Augenheilkunde, Dr. med. Hirschberg, Schl., Wilhelmstr. 24. (Lueben, Schl. 2/4 47.) **V**: Schußverletzg d. Augen 82; Gesichtsfeldmessung 85; Durch den R. G. V., L. 86; Engel v. Ruhberg 89; In Rübezahls Revier 92; Bergblumen, Bilder u. Lieder a. d. Riesengeb. 92. ()

Bär, Wilhelm, **H**: u. Red. v. Masius' „Rundschau"', Buchdruckereibes. Leipzig, Kurprinzstr. 17.

Bärenfels-Warnow, Paul v., Militär♛, Preuß. Hauptm. a. D., inter. Hoftheater-Intendant u. Int. d. Großh. Hofkapelle, Kammerherr. Neustrelitz. (Rustow, Neuvorpomm. 19/5 48.) **V**: Gesch. d. Großh. Mecklenburg. Gren.-Regts. 89.

Bärmann, Carl, ✠, **Ue**: F., Buchh., Red. d. „Handels-Akademie". Berlin SO, Köpenickerstr. 31 a. II. (Leipzig 19/3 41.) **V**: Adreßb. d. dtsch. Maschinenindust. 2c. 91; Hdb. d. dtsch. Aktienges.

Baernreither, Frl. Franziska C., (k.), Belletristik, ⚿, ✎, ✉, ⌂. Linz, OOe., Klammstr. 9. (ebda 3/3 57.) **V**: Gesch. d. Martinskirche 91; Boufilia 94, 4. A. 99; Ueb. die Verwendg d. Honigs i. Haushalt 98.

Baerthold, Fedor, BP., Red. d. „Staatsbürg.-Ztg". Berlin-Steglitz, Albrechtstraße 105. (Sagan 31/12 38.) ()

Bärwinkel, Fritz Konst. (früher Pf. Fr. Winkel), ✪, Dr. med. Leipzig, Christianstr. 9. (ebda 4/6 27.) **V**: In der Klinik, L. 78; Schutzgeist, L. 82; Nach d. Schrift, L. 84; Plänkeleien 88; Lieder ohne Retouche f. Sopran u. Alt 90, n. F. 95; Elsa, L. 90.

Bärwinkel, Gustav, s. Gustav Schmidt.

Baethgen, Frdr., ✝, D. h. c. u. Dr. phil., o. UP., Konsist.R. Charlottenburg, Kantstr. 19 I. (Lachem 16/1 49.) **V**: Untersuchgen üb. d. Psalmen nach d. Peschita I 78; Evangelien-Fragm. 86; Beitr. z. semit. Relig.-Gesch. 88; D. Psalmen 92, 2. A. 97. **H**: Sindhan od. d. 7 weisen Meister, syr. u. dtsch. 70; Syr. Grammatik d. Mar Elias von Tirhan 80; Fragmente syr. u. arab. Historiker 84; Riehm, Handwörterbuch d. bibl. Altert., 2. A. 94; Hiob, deutsch m. Anm. f. Ungelehrte 98.

Baetz, Carl (Pf. C. Z. Beto), VBJ., Musikwiss. **Ue**: EF, Chefred. d. „Berl. Musik- u. Instrumentenzeitg". Berlin-Steglitz, Düntherstr. 4. (Sömmerda 17/3 51.) **V**: Musikinstrumente auf d. Berliner Gewerbe-Ausstellg 96; Gesch. d. Berl. Instrumentenbaues 97; Jahrbuch d. deutschen Musikinstrumenteninduſtrie (deutsch-engl.) 98; dto. (deutsch-franz.) 99.

Bäuerlein, A., Augenheilkunde, Dr. med., Hofrat. Würzburg, Juliusspital-Promenade 11. (ebda 18/8 40.) **V**: Z. Accommodation d. menschl. Auges 76; Bericht über die 15j. Wirksamkeit d. Augen-Klinik (69/83) nebst Abhandlung über 400 Staaroperationen 84; M. Erfahrungen üb. Staar u. Staaroperationen in 25 Jahren 94. ()

Baeumker, Clemens, ⁂, Dr. phil., o. UP. Breslau, Monhauptstr. 12. (Paderborn 16/9 53.) **V**: Aristoteles Lehre von den äußern u. innern Sinnesvermögen 77; Problem der Materie in der griech. ⁂ 90; Traktat gegen d. Amalricianer 90; Avencebrolis (ibn Gebirol) Fons vitae 95; Die Impossibilia des Siger v. Brabant 98. ()

Bäumker, Wilh., (k.), D., Musik♛, Pfarrer. Kurich, Post Baal, Rh.-Prov. (Elberfeld 25/10 42.) **V**: Palestrina 77; Orl. de Lassus 77; Totentanz 81; Gesch. d. Tonkunst i. Deutschland 81; Kath.-dtsche Kirchenlied 81/91 III; Heil. Camillus v. Lellis u. sein Orden 87; Niederländ. geistl. Lieder des XV. Jahrh. 88; Dtsches geistl. Liederbuch aus d. XV. Jahrh. 95.

Bäumler, Chr., G. HofR., Dr. phil., o. UP. Freiburg Br., Katharinenstr. 5. ()

Bäumler, Th. (Pf. H. Solger), Publ., Red. d. „Adreßb." v. Königsberg, Pr., Lobeckstr. 4a. (Nürnberg 18/2 37.) ()

Baeyer, Adolf v., ⚗m, Dr. phil., GHofR., o. UP. München, Arcisstr. 1. (Berlin 31/10 35.) ()

Bagge, Frl. Elilla, 🖋, **Ue**: F. Leipzig, Marienstr. 12. (Altershausen 29/10 47.) **Ue**: Luc Anfrancs Weg z. Glück 85; Gute Nachbarn 86; Drei Nov. aus d. Jura 87; D. arme Marcel 88; Elektric-Elektrac 89; Die Schwestern Verdan 93; Donovan 93; Raeburns Tochter 95; Eine amerik. Heirat 99.

Baginsky, Adolf, ⚷, Dr. med., ao. UP., Dir. d. Kaiserin Friedrich Kinderkrankenhauses. Berlin W, Potsdamerstraße 5. (Ratibor 22/5 43.) **V**: Handbuch der Schulhygiene 78, 2. A. 83; Lehrbuch d. Kinderkrankh. 82, 5. A. 96; Die Serumtherapie der Diphtheritis 95. ()

Bahder, Karl v., Ψ, Dr. phil., ao. UP. Leipzig, Färberstr. 11 II. (15/7 56.) **V**: D. Verbalabstrakta in d. germ. Sprachen 80; D. deutsche Philologie i. Grundriß 83; Grundlagen d. nhd. Lautsystems 90. ()

Bahlmann, Paul, Prov.-, Kult- u. Litt.-♛, Dr. phil., Prof., Kgl. Bibliothekar. Münster i. Westf., Hammerstr. 81. (Neustadt O.-S. 19/4 57.) **V**: Ueber d. Bedeutung d. Amidsubstanzen für d. tier. Ernährung 85; D. lat. Dramen v. Wimphelings Stylpho bis z. Mitte des 16. Jahrh. 93; Der Regierungsbez. Münster 93; D. Wiedertäufer zu Münster 94; Deutschlands kath. Katechismen bis zum Ende des 16. Jahrh. 94; Jesuiten-Dramen d. niederrhein. Ordensprovinz 96; Münsterische Lieder u. Sprichwörter in plattd. Sprache 96; Alt-Münsterische Bauern-Praktik 96; Die Erneuerer des antiken Dramas und ihre ersten dramat. Versuche 96; Westfäl. Sagenkranz 97; Westfäl. Spökenkieker u. ihre Vorgeschicht. 97; Münsterländ. Märchen, Sagen, Lieder u. Gebräuche 98; Die Fastnachtsspiele im Zoolog. Garten zu Münster 98; Aus Münsters Vergangenheit 98; Münster i. W. u. s. Sehenswürdigkeiten 98; Bibliotheca Westfalica, Jahrg. 1896—98; Fremdenführer durch Münster u. Umgebung 99, 2. A. 00; Rhein. Seher u. Propheten 00.

Bahlsen, Leop., Litt.♛, Krit., 🖋, ⊙, 🖪, Dr. phil., OLehr. Berlin-Friedenau, Hauffstr. 7 I. (Erfurt 23/7 60.) **V**: Adam de la Hales Dramen 85; Kotzebue u. Sheridan 88; Der franz. Unterr. nach d. Grundsätzen der Reformer 92; D. franz. Sprachunterr. im neuen Kurs 92; D. Zigeuner 92; Schulfestspiele aus d. Gesch. d. Vaterlandes 93; Eine Comödie Fletchers, ihre span. Quelle u. die Schicksale jenes Cervantesschen Nov.-Stoffes in der Weltlitt. 94; Questionnaire zu Ulbrichs franz. Elementarbuch 94, 2. A. 98; Ergänzungsheft zu Ulbrichs frz. Grammatik 94; Chrestomathie od. Autorenlektüre? 95; Uns. Kaisers Wesen u. Walten 96; Zur Belebung d. Klassenunterr. im Engl. 97; Neusprachl. Unterrichtsarchive 00. **H**: Schulbibl. frz. u. engl. Prosaschriften aus der neueren Zeit 93 ff.; Newton (von Sir Dav. Brewster) 95; Les Héros de la Litt. franç. 00.

Bahmann, Reinhold, Jugendschr., Bürgersch.-Lehrer. Hainichen, Sachs., Wilhelmstr. 34. (Halle a. S. 9/5 59.) **V**: Aus unsrer Väter Tagen 91—99 XII. **H**: Alex. Köhlers Volksbibl. 89—99 IV. *

Bahnsen, Wilh., GSuperint. u. OKonsistR. Coburg. (Tondern 31/1 51.) **V**: D. sog. Pastoralbriefe 76; E. neues Stück kirchenregimentl. Weisheit in d. Prov. Hannov. 77; Passionspredigten 80; Gebet d. Herrn i. Predigten 83; Christent. d. Bergpredigt 89; Evangelienpred. f. alle Sonn- u. Festtage 93/00 II; Zwei Weihetage m. Lebens 95; Andachtsbuch f. ev. Christen 98; D. Stellg d. ev. Kirche z. Feuerbestattung 98.

Bahr, Herm., CC., Kritik, Roman, Red. d. „N. Wiener Tagbl." u. d. „Oesterr. Volksztg." Wien IX, Porzellangasse 37. (Linz 19/7 63.) **V**: Einsichtslosigkeit d. H. Schäffle

86; Die neuen Menschen, Dr. 87; D. große Sünde, Dr. 89; La marquesa d'Amaëgui, L. 88; Z. Kritik d. Moderne 90; Gute Schule 90; Fin de siècle, 2. A. 90; D. Mutter, 3. A. 91; Ueberwindung d. Naturalismus 91; Russ. Reise 93; Dora, 2. A. 93; Neben d. Liebe 93; D. Antisemitismus 93; D. neue Stil 93; Aus d. Vorstadt, Volksst. (mit C. Karlweis) 93; Caph, Nov. 94; Studien z. Kritik d. Moderne 94; Die Nixe, nach dem Russ. d. Spashinski, Volksst. 96; Juana, Dr. 96; Renaissance, N. Studien z. Kritik d. Moderne 97; D. Tschaperl, Dr.; Theater, R.; Wiener Theater; Josephine, Dr.; Der Star, e. Wiener Stück; Wiener Theater, ges. Kritiken 99; Die schöne Frau, N. 99; Der Athlet, Sch. 99.

Bahr, Max, Nov., ♿, ⚔, ✎. Berlin-Friedenau, Fregestr. 72. (Coeslin, Pommern $^{18}/_{3}$ 63.)

Bahr, Rich., BP., Leitartikel, Sozialpolitik, Berl. Red. des „Frankf. Gen.-Anz.", Red. d. „Werft- u. Hafenbot.". Berlin SW, Wartenburgstr. 16. (Mitau i. Kurland $^{6}/_{4}$ 67.)

Bahrfeldt, Emil, Numismatik, Dr. phil., Bank-Insp. Charlottenburg, Knesebeckstr. 22. (Prenzlau $^{1}/_{1}$ 50.) **V**: Bracteatenfund v. Michendorf 80; Brandenbg. Städtemünzen 1621—23 82; Münzwesen d. Mark Brandenburg b. z. Anf. d. Regierg d. Hohenzollern 89; Münzfund v. Aschersleben 90; Vermählungsmedaillen d. Herzogl. Hauses Coburg u. Gotha, Festschrift 92; Zur Münzkunde d. Niederlausitz im XIII. Jahrh. 92; Z. MAlt. Münzkunde Pommerns 93; Münzwesen d. Mark Brandenburg unt. d. Hohenzollern bis z. gr. Kurfürsten 1450—1640 95; Münz- u. Geldwes. d. Fürstent. Hohenzoll. 99.

Baier, Franz, s. Ferd. Bonn.

Baier, Johs., (k.), (Ps. Dr. Joh. Scholasticus), ✝, Sem.-Lehrer u. Präfekt. Würzburg, Schullehrersemin. (Hetzles $^{16}/_{10}$ 52.) **V**: Naturehe im Verhältnis z. parad., vorchristl. u. christl. Ehe 86; Methodik d. religiös. Unterweis. i. d. Volkssch. 91, 2. A. 97; D. h. Bruno als Katechet 93; Stellung d. kath. Relig.-Unterr. i. Lehrplan d. Jünger Herbarts 94; Luther in Würzburg 95; Gesch. d. alt. Augustinerklost. das. 95; Cisterzienserabtei Klosterlangheim mit Vierzehnheiligen u. Mariaweiher 96. ()

Baierlein v. Bilseck, Joseph, (k.), Roman, Jugendschr., ♆, ⛪, 🖃, ✎. Aschaffenburg, Alexandrastr. 9. (Waldsassen $^{21}/_{1}$ 39.) **V**: Ueb. d. großen Wasser 89; Malayische Meuterer 89; Auf d. Fährte 89; Jan Kattegat 90; Lebendig begr. (m. W. Helmes unt. d. Pseud. Humanus) 91; V. Feldkirch bis Gaëta, R. 91; Kultur- u. Geschichtsbilder a. d. 16. u. 17. Jahrh. 91; D. Blutzeugen v. Pugu, Erz. 93; Musikantenblut, Erz. 93; Grenzräuber, Erz. 94; Chevalier de Chamilly, R. 95; Oberpfälzische Geschichten, N. 95; Ehrgeiz u. Edelmut, Erz. 95; Käthe u. Kathinka, Erz. 97; Am Seil, Erz. 97; D. Muttergottesbild v. Katzengrün, Erz. 97; Sylvio Spreti, Nov. 98; Gesch. der Schützengesellschaft Aschaffenburg, Festschr. 98; D. Bilwitzschneider, R. 99. **H**: D. kathol. Kirchenjahr 99. **Ue**: N. Notowitsch, D. Lücke im Leben Jesu 94; E. Zola, Lourdes 95. ()

Baillen, Paul, ♛, Dr. phil., Archiv-R., Red. d. „Korresp.-Blattes d. Gesamt-Vereins der deutschen Gesch.- u. Altert.-Vereine". Charlottenburg, Kantstr. 148. (Magdeburg $^{21}/_{1}$ 53.) **V**: Briefwechsel Talleyrands m. Ludwig XVIII 81; Preußen u. Frankreich v. 1795—1807, 81/87 II.

Baist, Gottfried, romanische ♆ u. Litt ♛, Dr. phil., o. UP. Freiburg B., Thalstr. 12. (Ulfa $^{28}/_{2}$ 53.) **V**: Don Juan Manuel el libro de la Caza 80; Die span. Sprache 88; Die arab. Gutturale u. Hauchlaute im Spanischen 89; Die span. Litteratur 97.

Bake, Frl. Elise, FG., Jugendschr. **Ue**: F. Dresden-A., Bergstr. 42 I. **V**: In traulichen Stunden 94.

Bálásits, Jan Edgar (gen. Jan Edgar), PA., ✎, Kritik, Red. d. „Deutsch. Bühnen-Gen." Berlin W, Gleditschstr. 49. (Kolomea $^{5}/_{7}$ 47.)

Balás-Roda, Frau Marie v. (Ps. M.-Roda-Roda), ✎, ♆, Roman. Budapest II, Pálffy-tér 1 (Briefe nur unter d. Adr. d. Herrn Sandor Roda). (Puszta Zdenci $^{6}/_{5}$ 75.) **V**: (mit Sandor Roda) König von Crucina, L. 92; Grundherr v. Ljubin, R. 92; Zwei Jahre, R. 94; Kukuruz, Lust. Gesch. aus Slavonien 98; Soubrettenliebe (mit Ernst Grund) L. 99; Die Schmuggler, Libr. 99; Inserate, L. 00.

Balck, C. W. A., ♛, 🖃, GO Fin R. Schwerin, Marienstr. (Grevesmühlen $^{19}/_{3}$ 31.) **V**: Doman. Verhältn. in Meckl. 64/66 II; Gesch. des Amtes Schwaan 67; Gesch. u. Vererbpacht. der doman. Bauern 69; Fin. Verhältn. in Meckl. 77/78 II; Landschul. wesen i. Meckl. 80; Verwalt.-Norm i. Meckl. 83/91 II; Krank.-Versich. 85; Freie Hilfsk. 86; D. Doman.-Kapit.-Fonds i. Meckl. 88; D. Geschlechter Baleke, Balcke, Balck, Balch 90; Gesch. d. Geschlecht. Balck 90; Vererbzahlung der Doman.-Bauern 94.

Balder, Armin, s. Herm. Heinrich.

Baldi, Alex., ♆, **Ue**: klass. Sprachen, Dr. phil., GP. Würzburg, Bahnhofstr. 24. (ebda $^{15}/_{9}$ 35.) **V**: Dtsch. patr. Lied 71; Schachgedicht des Hieronymus Vida 73; Friedr. v. Spee und die Hexenprozesse 74; Die Freunde u. Gegner d. griech. Bildung in Rom 75 u. 76; Ruhmesblätter 91; Lese- u. Hilfsbuch f. d. Unterricht im Deutschen 91, 3. A. 98; Ausgew. Reden 94/95 II.

Baldingen, Alwin, s. Gabr. Meier.

Balif, Phil., Bau-R. Sarajewo. **V**: Römerstraßen in Bosnien u. der Herzego-

wina 94; Wasserbauten das. I 96; Ergebn. d. meteor. Beobacht. in Bosnien u. d. Herzegowina 94 ff. ()

Balke, Gust. Germanist, /, Dr. phil., GOLehrer, Rogasen, Posen. ($^{3}/_{8}$ 52.) H: Spee, Trutz-Nachtigall 79; Hutten u. Murner i. Kürschners Deutsch. Nation.-Litter.; Daudet, Le petit Chose 99.

Balkenholl, J., Dr. phil., GOLehrer. Hildesheim. V: Gesch. d. Kollegiums u. Gymn. Josephinum Hildesheim 98. (*)

Ball, Hermann, ♛, klass. Ψ, OLehrer am Dr. Schusterschen Institut. Leipzig, Schenkendorfstr. 48 I. (Dreetz $^{7}/_{8}$ 57.) V: Gesch. d. böhm. Brüder u. ihres Schulwesens 98. *

Ballach, Jan., VB., ♆, /, ♌, Kritik, Hum., Nov., Ue: F, Dr. phil., Breslau, Scheitnigerstr. 15 II. (Pehsken $^{29}/_{1}$ 45.) V: D. Elefant, L. 74; Russ.-Poln. Skizzen 75; Wer kapituliert, L. 76; Nov. u. Noveletten 83/87; Führer durch schles. Bäder 86, durch Breslau 86, 90; Humor. Ged. 88; Erinnerungen 89; Das Eisen, Festsp. 94; Festtage von Maifritzdorf 97.

Ballauff, Friedrich, ⁂, Dr. phil., G.-OLehrer. Aurich, Burgstr. (Varel $^{2}/_{7}$ 56.) V: Entstehung u. Bedeutung des Gefühls 98. H: Looffs Fremdwörterbuch, 4. A. 99. *

Ballauff, Ludwig, ♐, Naturw., ⁂, ▮, Dr. phil., SchulR., GP. in Pens. Varel, Oldenb. (Hannover $^{27}/_{2}$ 17.) V: Lehrbuch d. Arithmetik u. der Elemente der Algebra 70 II; Grundlehren der Psychologie 77, 2. A. 90; Grundlehren der Physik 79/81 III.

Ballerstedt, Otto, PA., BP., Politik, ▭, Dr. jur., Red. Berlin SW, Hagelsbergerstr. 11 III. (Cassel $^{8}/_{2}$ 52.)

Ballestrem, Eufemia, s. Adlersfeld.

Ballin, Siegfried, (Ps. D. Arnold), /, Kunstkritik. München, Residenzstr. 24 II. (Würzburg $^{21}/_{4}$ 50.)

Balten, Ottom. v., s. Grf. Nik. Rehbinder.

Baltz, Frl. Johanna (früher Ps. Hel. Busch), VB. Ue: EF. Arnsberg, Chausseestr. (ebda $^{23}/_{12}$ 49.) V: Immortellen a. das Grab R. Schumanns 73; Kaiserblumen 78; D. schöne Else, Festsp. 83; Lichte Bilder 84; Aus d. Lebens Mai 85; Aus d. Munde d. Kinder; Düsseld. Musikantengeschicht.; Auf d. Hohenzollern; Echtes Gold; V. Kaisersohne; Im Zeichen der heil. Cäcilia; Jung Deutschlds Huldigung; Engel der Barmherzigkeit 89; Weihnachtsträume; Was der Weihnachtsengel erzählte; Im Jugendsonnenschein 89; Rosen v. Zollernstamm, II; In Puder und Reifrock; Frau Minne; Auf roter Erde 90; Christkind; D. Puppenfee; Heil. Elisabeth; Im Reiche d. Wassers; Unter der Turnereiche; Siegfried v. Santen u. Kriemhilde; Im Schatten des Lorbeers; Alt-Arnsberg: Am Rhein, Festsp.; D. Wappen der Pecci; Zum Weihnachtsfest; Die Heimat i. Sagenkranz; Aus Germaniens Heldentagen; Königin Luise; Heil Hohenzollern; D. Kaisers Kronenschmied 95; Bellona, Festsp. 70, 95; Unter d. Hagedorn; An d. Schleuse; Weihnachtssterne; D. Schule ist aus; Wilhelm d. Große, Festsp. ()

Baltz, Ludwig, BP., Dir. d. „Deutschen Verlages". Berlin SW, Königgrätzerstr. 42 II. ($^{20}/_{2}$ 56.) ()

Baltz-Balzberg, Hugo v., ⚖, k. k. Gerichts-Sekretär. Wien V, Margarethenhof 3. (Liptin $^{27}/_{7}$ 57.) V: D. Miether u. Vermiether in ihren gegenseit. Rechten u. Pflichten 94, 4. A. 96/97; Hilfsbuch f. d. Studium u. den prakt. Gebrauch d. CPO. 96; Bestand-Prozeß 97; D. Recht d. Hausbesitzer im Miethvertrage 97; Sach- und Nachschlagregister d. CP.-Gesetze 98.

Baltzer, Armin, ▲, Dr. phil., o. UP. Bern. (Zwochau, 42.) V: Glärnisch 73; Mechan. Kontakt von Gneis und Kalk im Berner Oberland 80; Das Aarmassiv mit e. Teil d. Gotthardmassivs 88; Der diluviale Aargletscher u. seine Ablagerungen in der Gegend von Bern 96. ()

Baltzer, Joh. Peter (k.), ▮, D., GP. Rottweil, Württ. (Andernach a. Rh. $^{5}/_{2}$ 40.) V: Hebr. Schulgram. f. Gymn. 80, 3. A. 96; Uebungsbuch zu der hebr. Schulgram. 84, 2. A. 93. H: Becks Grundriß d. empir. Psychologie uud Logik, 18. A. 94.

Balzereit, Gustav, Journalist. Quedlinburg, Neuendorf 27. (*)

Bamberg, Albert v., Ψ, Dr. phil., O.-SchulR., GDir. Gotha, Bergallee 8. (Rudolstadt $^{6}/_{5}$ 44.) V: De Ravennate et Veneto Aristoph. codicibus 65; Exercitationes criticae in Aristoph. Plutum 69; Exercitationes criticae in Aristoph. Plutum novae 85; Hom. Formen 74, 8. A. 98; D. deutsch-evang. Kirchenbund 98. H: Franke, griech. Formenlehre 72, 27. A. 99; Dr. M. Seyffert, Hauptregeln der griech. Syntax 76, 26. A. 98; Uebungsbuch z. Uebersetzen a. d. Deutschen i. Griech. 76, I. 10. A. 93; II. 12. A. 97; Zwei Schulreden 84; Fr. G. Kießling, Schulreden, Auswahl 86; Laienzeugnisse f. d. Ev. Bund 90; Platons Apologie u. Kriton 2c. 97.

Bancalari, Gustav (Ps. Carl Abani), Hausforschg, ♛, ⚔, /, Oberst a. D. Linz a. Donau, Altstadt 30. (ebda $^{4}/_{2}$ 41.) V: Im Lager d. Franzos. 70/71; Volkskrieg i. Frankreich 70/71 71; Kriegsbilderbuch e. Unbefang. 71; Der Milit.-Dienststil 73; Quellen d. östr. Kriegs- u. Organis.-Gesch. 71; Hand- u. Instruktionsbuch f. d. Fußtruppen d. k. u. k. Heeres 75/76; Prinz Eugen 80; FM. Fürst Schwarzenberg 82; Lehr- u. Handbuch für d. Unterricht im deutsch. Aufsatze milit. Inhalts (m. Kuderna) 89, 2. A. 92; Unt. d. Fahnen (m. A.) 90; Feldmarsch. Graf Radetzky 92; Vorgang bei d. Hausforschung 92; D. Hausforschung und ihre Ergeb. in d. Ost-

alpen 93; Studien üb. die österr.-ungar. Militär-Kartographie 94; Viribus unitis, Kaiserbuch (m. A.) 98. H: Oest. Volkskal. d. oberöst. dtschn Vereins 94.

Band, Moriz, Red. v. „Wiener Bilder", Nov., Humor, Musik, Sport. Wien III, Lorbeergasse 10. (ebda 6/10 64.) V: Encyklopädie des buchh. Wissens 86|88 II; Semmeringführer 87; Dur und Moll 88; Rosl, Operette 89; Aus d. Pensionat, Lsp. 89; Handbuch d. Radfahrsport 95; Angiolina, N. 96; Briefsteller 2c H: Unsere Kunst in Wort u. Bild 89; Wiener Künstler-Dekameron 91; Das Buch, 2. A. 94. ()

Band, Viktor (Pf. C. G. V. Rödgen u. Leo Lothar), Erz., ✪, Red. d. „Berl. Morgenztg". Berlin SW, Möckernstr. 66 III. (Rödgen b. Eilenburg 1/3 61.) V: E. süßes Geheimnis, L. 97; Und sie erfährt es doch! Hum. 99.

Bandholtz, Alfred, ✪, ✓, Verl. u. Red. d. „Niederschl. Tageblatt". Grünberg, Schles. (Berlin 9/5 63.)

Bandler, Heinrich (Pf. H. Berland), ✓, Nov., Kunstkritik. Wien XVIII/1, Hildebrandgasse 15. (ebda 24/7 75.) V: Künstlerporträts 96; Revue d. griech.-türk. Krieges (m. Morgan) 97. ()

Bandlow, Heinrich, plattd. Humor. Tribsees, Pommern. (ebda 14/4 55.) V: Stratenfegels 96|99 V; Ferd. Schult 97; Naturdoktor Stremel 98; Köster Hemp 99.

Banêth, Eduard, Dr. phil., Prf., Doz. an d. Lehranstalt f. d. Wissensch. d. Judenthums. Berlin O, Wallnertheaterstr. 21 p. (Liptó-Szent Miklos 9/8 55.) (*)

Bang, Willy, PA., allg. Sprachwiss., oö. UP. Löwen, Belg., rue d. Récollets 22. (Wesel 9/8 69.) V: Uralaltaische Forschgen 90; Die köktürkische Inschrift auf d. Südseite d. Kül Tägin-Denkmals 96; Chronol. d. alttürk. Inschrift (m. Marquart). H: (mit Weißbach): Altpers. Keilinschr. 98.

Bange, Rufinus, s. Rufinus Stejskal.

Bangert, Fr., romanische u. german. Ψ, Lokal♛, Dr. phil., Realpro G. Dir. Oldesloe. (Corbach 11/5 50.) V: Beitrag z. Gesch. d. Flooventsage 79; Tiere im altfranz. Epos 85.

Bangert, W., ✓, Dr. phil., Prf., GO.-Lehrer, Vorst. d. Fürstl. Geh. Archivs u. d. Fürstl. Bibl. Rudolstadt, Güntherstr. 18. (Hettstädt 16/6 47.) V: Lat. Quellen des Ulfilas 80; Katalog d. Lehrerbibliothek des Gymnasiums Rudolstadt 88. ()

Bank, Heinr., (k.), Naturwissensch., Pfarrer u. Kgl. Kreisschulinsp. Ringelheim, Hannov. (Achtum 2/11 44.)

Bannenberg, Ferd., Chef Red. d. „Märk. Volksztg." Berlin SW, Charlottenstr. 14 II. (Paderborn 23/4 58.) ()

Banner, Max, ℙ, Litt.♛, Dr. phil., G.-O.-Lehrer. Frankfurt a. M., Liebigstr. 54. (Posen 3/5 56.) V: Frz. Lese- u. Ueb.-Buch 92|94, 2. A. 95; Deutscher Uebersetzgsstoff z. Einprägen d. frz. Formen- u. Satzlehre 94, 2. A. 99; Franz. Satzlehre 96, 2. A. 99; Pädagog. Aphorismen u. Aufs. 97; D. frz. Theater d. Gegenwart 98.

Bansa, Eduard, Ue: R. Prem.-Lieut. a. D., Landwirt. Marienstuhl b. Egeln. (Schöningen 22/5 63.)

Bar, C. Ludwig v., ⚖, Dr. jur., o. UP., GJustR. Göttingen. (Hannover 24/7 36.) V: Z. Lehre v. Versuch und Teilnahme an Verbrechen 59; D. intern. Privat- u. Strafrecht 62; Recht u. Beweis im Geschwornen-Gericht 65; Beweisurteil d. Germ. Prozesses 66; Recht u. Beweis i. Civilprozeß 67; Grundlagen d. Strafrechts 69; Lehre v. Causalzusammenhang i. Recht 71; Gesch. u. Reform d. dtsch. Civiljustiz 71; Hannoversches Hypothekenrecht 71; Strafrechtsfälle 75; Systematik d. dtsch. Strafprozeßrechtes 78; Handbuch d. dtsch. Strafrechts I 82; Staat u. kathol. Kirche in Preußen 83; Handb. d. internat. Privatrechts 88; Theorie und Praxis dess. 89 II; Deutsch. Civilprozeßrecht in den Grundzügen syst. dargest., 5. A. 90; Lehrb. d. internat. Privat- u. Strafrechts 92; Gesetz über d. Telegraphenwesen d. D. R. 93.

Bara, E. de, s. R. E. Savigny.

Barach, Frau Rosa, ✓, Nov., ♆. Wien XIV, Kirchengasse 30. (Neuraußnitz i. M. 15/5 41.) V: Aus eigner Kraft, N. 80; Soldatenfritz, N. 81; Gefesselt, R. 82 (mit K. Murau); Aus Oesterr. Herzen, Liederbuch 82; Liebesopfer 84; Franz Jos. I. 89; Wahn u. Aberglaube, Erz. 90; Stiefmütterchen, Erz. 92; Alle Drei, Erz. 93; Die Bucklige, Erz. 93; Ein Abend unter Freimaurern 93; Krankenpflege 93. ()

Barack, Karl Aug., Germanist, Dr. phil., o. UP., GRegR., Dir. d. Univ.- u. Landesbibl. Straßburg. (Oberndorf 23/10 27.) H: Zimmerische Chronik 91 V.

Barack, M. (Pf. B. A. Rack), Nov., Jugendschr., pfälz. Dial.-Dichtgn., Maj. a. D. Stuttgart, Senefelderstr. 6 b I. (Durlach 26/2 32.) V: Kl. Däumling, Erz. 78; Drumbeder von Wallstadt, 2. A. 80; W. Tell, Erz. 80, 3. A. 86; Rheinschnoke, G. 81, 3. A. 90; Baden Baden Sag. 84; D. deutschen Kaiser 84; Pfälzer Duwak 86, 2. A. 95; Wallenstein, Erz. 88; Ged. 92; Schnoke u. Schbuhze, G. 92; Der Brand im Hutzelwald, P. 95; Reineke Fuchs, Erz. f. d. Jug. 95, 2. A. 98; Spaßvögel, G. 96. ()

Baran, Ant., ℙ, klass. Ψ, GDir. Krems (N.-Oe.), Ringstr. 4. (Rattimau 3/4 45.) V: Studium d. klass. Sprachen 73; Behandlung hypothet. Sätze i. d. Schule 77; Schliemanns Ausgrabgn u. d. Frage nach d. homerischen Troja 77; Zur Topographie der Ilias 78; Zur quantitierenden Ausspr. d.

Latein. 82; Zur Methodik d. deutschen Unterrichts 83; Einheitliche Komposition der I. Philipp. d. Dem. 84; Zur Chronologie d. euboeischen Krieges u. der olynth. Reden d. Demosthenes 85; Schulkomment. zu Demosthenes 8 Staatsreden 90; Gesch. d. lat. Stadtschule u. des Gymnas. in Krems 95; Dramat. Stoffe v. 11 Theaterst. aus d. Zeit d. Jesuitengymn. 96.

Baranius-Molien, Fr., Dr., /, Frauenfrage. Jurjew (Dorpat), Marienhoffsche Str. 44. **B**: Ein Beisp. f. mündl. Erteilg neusprachl. Unterr. ohne Hilfe d. Muttersprache 92; Ernährg der Säuglinge 96. ()

Barazetti, Cäsar, ☙, Dr. jur., ao. UP. Genf, Quai des eaux vives 38. (Mannheim $^{13}/_{1}$ 44.) **B**: Rechtsmittel d. Berufung und Beschwerde nach d. dtsch. RZPO. 82; Zur Lehre v. d. Prozeßfähigkeit 85; Einführg i. d. französ. Civilrecht u. d. bad. Landrecht 89; Grundriß zu Vorlesgen über frz. Civilrecht u. bad. Landrecht 89, 2. A. 94; Personenrecht mit Ausschluß des Familienrechts nach dem Code Nap. u. d. bad. Landrecht 93; Vormundschaft, die Pflegschaft u. d. Beistandschaft n. d. Code Nap. u. d. bad. Landrecht 94; Eherecht m. Ausschluß des ehel. Güterrechts nach d. Code Nap. u. d. bad. Landrecht 95; Eltern- u. Kindesrecht nach dem Code Nap. u. d. bad. Landrecht 96; D. internat. Privatrecht im BGB. 97; Der Vorentwurf z. 1. u. 2. Teil der Schweiz. CivGB. (Pers. u. Famil. R.) 98.

Barazetti, Frau Sophie, geb. v. LeMonnier, FDS., Rom., Nov., Gattin d. V., Red. des „Bauernkal." in Langnau. Genf, Quai des eaux vives 38. (Salzburg $^{1}/_{7}$ 58.) **B**: J. Bann d. Untersberges 87; Apsara, Zwischen Lipp' und Kelchesrand, Nov. 90, 2. A. 91; Mammon, R. 97.

Barbarosa, s. Rud. Breytung.

Barber, Ida, geb. Punitzer, VB., /, Nov., Roman. Wien-Purkersdorf, Villa Barber. (Berlin $^{19}/_{7}$ 42.) **B**: Gebroch. Herzen 78; Lebensbilder 81; Gerächt, doch nicht gerichtet 84; Verkaufte Frauen 85; Versöhnt, R. 85; Mann zweier Frauen 85; Aus d. russ. Gesellschaft 87; Der neue Monte Christo 91; Wandlungen 95; Arbeit adelt 96; Ihr Schwiegersohn 96.

Bard, Paul, Apologetik, Prediger, D., OKirchenR. Schwerin i. M., Bischofsstr. 4. (Dömitz i. M. $^{25}/_{3}$ 39.) **B**: Ist die Bibel Gottes Wort oder nicht? 77; Die Offenbarung Johannis 76, 2. A. 95; Christl. Glaubenslehre f. Prima 88; D. Wahrheit d. Christentums, ihr Gewicht u. ihr Erweis 92; „In keinem andern Heil", Predigten 92; Halte was du hast, Pred. 94; Eins ist noth, Pred. 97; Apologet. Vorträge 94; Kennzeich. d. recht. Religion u. Lessings Nathan; Papst oder Bibel? 98; Das Dasein Gottes 98; Glaube u. Wissenschaft 98; Nach Jerusalem! Kaiserreise 99.

Bardas, Walter, DDeSchG., ⊙, ♆, cand. jur., k. u. k. Einj.-Freiw. Wien IV/1, Alleegasse 35. (Wien $^{11}/_{9}$ 77.) **B**: Firnenzauber 99. *

Bardeleben, Karl v., ☙, Dr. med., o. UP. Jena, Forstweg 25. (Gießen $^{7}/_{3}$ 49.) **B**: Beitr. z. Anatom. d. Wirbelsäule 74; Anleitung z. Präparieren 82, 4. A. 96; Atlas d. topogr. Anatom. 93, 2. A. 00, **H**: der „Anat. Anz." u. d. „Verhdlgn der Anat. Ges.". **MitH**: d. Weimar. GoetheAusgabe.

Bardenhewer, O., (k.), ✝, D., Dr. phil., o. UP. München, Sigmundstr. 1. (M.-Gladbach $^{16}/_{3}$ 51.) **B**: Hermotis Trismegisti qui apud Arabes fertur de castigatione animae libellus 73; Heil. Hippolytus von Rom, Kommentar zum Buche Daniel 77; Polychronius, Bruder Theod. v. Mopsuestia u. Bischof v. Apamea 79; Die pseudoaristotel. Schrift über d. reine Gute 82; Patrologie 94; D. Name Maria, Gesch. der Deutung dess. 95.

Bardewieck, Erich, s. Franzisk. Hähnel.

Barden, Ernst, ♛, Dr. phil., OLehr. Nauen. (Liepe i. M. $^{23}/_{12}$ 55.) **B**: Marius 83; Wandtafeln d. Gesch. 86; Tabellen d. Gesch. sämtl. Kulturvölker, 3. A. 89; Polit. Taschenbüchl. zur Selbstbelehrung für jeden Staatsbürger, 3. A. 92; Gesch. Englands 90; Leitfaden für d. staatsbürgerl. Unterr. auf höh. Schulen 91; Geschichte v. Nauen u. Osthavelland 92; Gesch. v. Friesack m. Rückblick auf die Zeit der Quitzows 94.

Bardolph, s. Franz Weigl.

Bardt, Carl, Dr. phil., GDir. Berlin W, Joachimsthalsches Gymn. (43.) **B**: Quaest. Tullianae 66; Die Priester der vier großen Kollegien aus römisch-republ. Zeit 72; Zu Ciceros Cluentiana 78; Das Stimmen mit non liquet im röm. Kriminalprozeß 77; Legende von dem Augur Attus Navius 83; Ausgew. Briefe aus Ciceronischer Zeit 96. **Ue**: Sermonen des Q. Horatius Flaccus, 97/91 II. ()

Barfurth, Dietrich, ☙, Dr. med., o. UP. Rostock. (Dinslaken $^{25}/_{1}$ 49.) **B**: Ueber Nahrung u. Lebensweise d. Salme, Forellen 2c. 74; Zur Entwicklung der Milchdrüse 82; Ueber d. Bau u. d. Thätigkeit d. Gastropodenleber 83; Vergl. histo-chem. Untersuch. üb. das Glycogen 85. ()

Barfus, Eginhard v., Nov., /, **Ue**: FE-Holl., Offizier a. D. München-Schwabing, Kaiserstr. 63. (Tetzleben $^{7}/_{11}$ 25.) **B**: Vom Kap nach Dtsch-Afrika 88, 2. A. 91; Diamantenschatz 89, 2. A. 90/91; Durch alle Meere 89, 2. A. 91; Schatz d. Kaziken 90; Dtsche Marine a. Kongo 92; Kriegsfahrten eines alten Soldaten 92; Treue Kameraden 93; Bis in die Wildnis 95; D. flieg. Holländer 95; Am Elefantensee 96;

Watawa, d. Tochter d. Crao-Häuptlings 96; Im Lande d. Buren 97; Treue Freunde 97; Die Meuterer im Pacific 98; D. Goldsucher v. Klondyke 99. **Ue:** Haggar, Beatrice 92; Kipling, Erloschenes Licht 94.

Barfuß, Jos., ✓. Münster, W. **V:** Die lohnende Gemüsetreiberei 97; Himbeere u. Brombeere 99.

Bargmann, Bernh. Alex. (Pf. Hedera Helix, Bernh. Wehrmann), Bismarckforschung, ✠, /, ♣, Kais. OFörster. Buchsweiler, Els. (Eppendorf 15/3 56.)

Barinkay, S., s. Anne Kraus.

Bark, Ernst, Politik, Kult. ♛, /, **Ue:** S. Madrid, Infantas 18. (Bei Dorpat 25/3 58.) **V:** Rußl. Kulturbedeutung 82; Wandergen in Spanien u. Portugal 83; Span.-dtsche Konflikt um d. Karolinen u. d. Revolution in Span. 85; Im Banne Andalusiens, R. 86; Andalusisches Idyll, Deutschl. Weltsstellung 90; Los Vencidos 92; Politica Social 98, 2. A. 00.

Barnay, Ilka (Frau Horovitz-Barnay), (Pf. Ilias), /, Essay. Wien III, Löwengasse 44. (Budapest 1/1 48.) ()

Barnickel, Heinrich Karl Theod. (Pf. Heinr. v. Selbitz), ⚔, Hum., Hauptm. z. D. Würzburg, Randersackererstr. 13. (Selbitz 1/6 45.) **V:** Unter d. Raupenhelm 91/98 II; Anno dazumal 93; Aus großer Zeit 95, 2. A. 96.

Barontsch, P. Raphael, (k.), Spruchlitt., Fabeln, Parabeln. Wien VII/2, Mechitaristengasse 4. (Suczawa 25/4 47.) **V:** Sinnsprüche und Fabeln 92. ( )

Barre, Ernst (Pf. Ursinus), ✠, ⚒, kriminal. u. sozialpol. /, LGerPräs. Torgau. (Paderborn 18/1 43.) **V:** Ged. 60; Brüderschaft d. Pfeiffer 73; N. Nov. 86; Ländl. Wucher 90; Prozeß Ziethen 93; Wuchergesetz f. d. deutsche Reich 93; Bügerl. Ges.B. u. Code civil 96, 2. A. 97, franz. 98; Entscheid. d. OVerw.Gerichts 98.

Barsch, Frau Hedwig, geb. Wigger (Pf. Hedwig Wigger), Nov., Krit. Breslau, Trebnitzerstr. 18. (Grevesmühlen, Meckl.) **V:** Die Monarchen kommen, N. 91, 4. A. 93.

Barsch, Paul, PA., VB., ✠, /, ⚒, Red. d. „Bresl. Gerichtsztg." Breslau, Trebnitzerstr. 18. (Niederhermsdorf 16/3 60.) **V:** Auf Straßen u. Stegen 85; Flieg. Blätter, 2. A. 89; Rechte d. Angeklagten, 1.—5. A. 97.

Barschall, Karl E., VBJ., Red. Berlin NW, Unter den Linden 27. ( )

Bartels, Adolf, ✠, ⚲, Erz. Weimar. (Wesselburen 15/11 62.) **V:** Ausgew. Dichtgn 86; Dithmarscher Erz. 86/89; Ged. 89; J. C. Günther, Tr. 89; Dichterleben, 4 dram. Dichtgn 90; Päpstin Johanna, Tr. 91; Fr. Geßler 92; Aus d. meerumschlungenen Heimat, G. 95; D. dumme Teufel, Kom. Ep. 96, 2. A. 99; Dtsche Dichtg d. Gegenwart 97, 3. A. 00; G. Hauptmann 97; Die Dithmarscher, R. 98; Dietrich Sebrandt, R. 99; Kl. Groth 99; F. Hebbel 99. **H:** Aus tiefster Seele, Anth. 95, 2. A. 97; O. Ludwigs Werke 00.

Bartels, Fräul. Auguste, DSch. Berlin SW, Dessauerstr. 20. (*)

Bartels, Frau Prof. Wanda v., /, Nov., Märchen. München, Findlingerstr 39 II. (Düsterwalde 22/3 61.). **V:** Aus d. Sonnenflimmern, N. 97; Die Hölle, Sch. 99.

Barth, Bernh., (k.), Kult. ♛, Sozialpolit., Sagen, Dr. phil., Prf. Straßburg, E., Kalbsgasse 4. (Oppenheim 20/4 60.) **V:** Die kathol. Studenten Deutschlands 88; Beiträge z. Elsäss. Sagenforschung I 89. ()

Barth, Ernst, Dr. med., Stabsarzt. Brieg, Piastenstr. 5. **V:** Die Cholera 93; Der gesundheitl. Wert des Singens 99. (*)

Barth, Fritz, ✝ (Kirchen ♛ u. N. Test.), Lic. theol., o. UP. Bern, Claraweg 8. (Basel 25/10 56.) **V:** D. Grundsätze d. Bergpredigt u. das Leben d. Gegenwart 99; D. Hauptprobleme d. Lebens Jesu 99. *

Barth, Hans, /, Politik, Dr. phil., Spez.-Korresp. des „Berl. Tagebl." Rom, via Sicilia 42 u. „Sala Stampa al Telegrafo". (Stuttgart 29/9 62.) **V:** Crispi 93, n. A. 96; Unter südl. Himmel, Bilder aus Italien und dem Orient 93; Röm. Allotria, Vademecum f. Italienbumml. 97; Türke, wehre dich 98; Le droit du Croissant 98; Est Est Est, Schenkenführer der Italiener 00.

Barth, Jakob, semitische Ψ, Dr. phil., ao. UP. Berlin N, Weißenburgerstr. 6. (Flehingen 3/3 51.) **H:** Taclab's Kitâb al Fasich; Bd. 1 des Annalenwerks d. Tabarî; Die Nominalbildung in den semit. Sprachen 91; Etymolog. Studien 93.

Barth, Paul, ⁂, Sociologie, ✠, ⚲, /, Dr. phil., ao. UP., **H:** „Vierteljahrsschr. f. wissensch. Philos." Leipzig, Grassistr. 21. (Baruthe i. Schlesien 1/8 58.) **V:** Geschichtsphilos. Hegels u. d. Hegelianer bis auf Marx u. Hartmann 90; Tiberius Gracchus, Tr., 2. A. 93, Phil. d. Gesch. als Sociologie I 97; Beweggr. d. sittl. Handelns 99.

Barth, Th., ✉, Dr. phil. M. d. R. **H:** d. „Nation." Berlin W, Tiergartenstr. 37. (Duderstadt 16/7 49.) **V:** Gegen den Staatssozialismus 84; Amer. Wirtschaftsleben 87. ()

Barthel, G. Emil (Pf. zuw. G. Haller), ✠, Nov., /, Litt ♛. Giebichenstein b. Halle a. S., Gr. Brunnenstr. 18. (Braunschweig 21/7 35.) **V:** Scherz u. Humor, G. 75; Heiliger Ernst, G. 76. **H:** Karl Barthel, Deut. Nationalit. d. Neuzeit, 7. A. 66; Biblioth. hum. Dichtgn 68-73 XI; I-X, 2. A. 68-72; Tegnér, Die Konfirmanden, 6. A. 84; H. Kurz. Leitfaden z. Gesch. d. dtschn Litt., 5. A. 78; Lenau, sämtl. Werke 82, 2. A. 83; D. Mädchens Wunderhorn, Anth., 12. A. 83; Sächs.-thü-

ring. Dichterbuch 85|87 II; Neuer Poet. Hausschatz, Anthol. 96.

Barthels, Karl Ludwig, ✎, ⊕, ♛, Prof., hon. c., Privatgelehrt., Archivar d. A. D. B. Bonn, Hofgarten-Auguststr. 9. (Plittersdorf a. Rh. 5|6 64.) **V**: Eine kritische Broschüre 91, 2. A. 94; Ged. 92; Aphorismen 93; Lehrbuch d. Stereometrie u. Trigonometrie 93; Geschichtl. Episode a. d. Leben ein. Universitätsstadt 94; Die biblischen Wunder; Beitrag e. Laien z. Bekämpfung d. Irreligiosität 95; Studien u. Erzählungen a. d. Rheinlande 97; Gesch. d. allg. deutsch. Burschenbundes I: Gesch. d. Burschensch. Arminia zu Gießen 99. **H**: Nie stirbt Studentenweise, Ged. 96.

Bartholomae, Christ., arische Sprachen, vergl. Sprachw., Dr. phil., o. UP. Gießen, Afterweg 34. (Forst, OFranken 21|1 55.) **V**: Altiran. Verbum 78; Gathas d. altiran. Volkes 80; Arische Forschgen 83|86 III; Handb. d. altiran. Dialekte 83; Beitr. z. Flexionslehre d. indogerm. Sprachen 88; Studien z. indogerm. Sprachgesch. 90 f. II; Arisches u. Linguistisches 91; Vorgeschichte der iranischen Sprachen 95; Awestasprache u. Altpers. 96. ()

Bartholomäus, Heinr. Karl Wilh., 🖭, Rekt. **H**: u. Red. d. „Pädagog. Abhandlgn" N. Folge. Hammi. W. (Wildemann, Ob.-Harz 10|4 37.) **V**: Umwandlung d. hannov. Maßes u. Gewichtes 2c., 3. A, 69; Heimatskunde d. Prov. Hannov. 69; Kl. Geographie d. Prov. Hannov. 70; Hammer Fibel in zwei Teilen; Lesebuch f. Fortbildungssch. 77; Deutsche Ged. z. Auswendiglernen 77; Mittelschule und prakt. Leben 85; Liederbuch f. Volks- u. Mittelschul. 86; Mittelschule i. Verhältn. z. Volksschule 87; Salzmanns Ameisenbüchlein 87; Prov. Hannov. in gesch. u. geogr. Bildern, 3. A. 88; Ad. Diesterweg 90; Bildung und Aufgabe der Schulvorstände und Schulausschüsse 90; Sammlung v. Ansprachen, Reden u. Trinksprüchen 92 II; Pestalozzis Lienhard und Gertrud 92; D. schriftl. Verkehr d. Lehrers m. seinen vorgesetzten Behörden 92; Ratgeber b. d. Auswahl v. Jugendschrift. 93; Deutsches Lesebuch 93; Lehrplan f. d. ev. Volksschulen für d. Stadt Hamm 94; Das allgemeine Landrecht u. d. preuß. Volksschule 95. ()

Bartol, Herm., s. Herm. Maué.

Bartsch, Adolf, Politik, Nov., Red. d. „Bresl. Morg.-Ztg." Breslau, Weinstr. 27 d. (Driesen 2|4 59.) **V**: Wahlkatechismus f. freis. Wähler 98. ()

Bartz, Johs, Gefängniswes., Kirchen♛, OPfr. u. Superintendent. Reppen, Prov. Brandenburg. (Borin 29|8 42.)

Basch, Jul., BP., Dr. phil., Red. d. „Nat.-Ztg." Berlin W, Karlsbad 19. (12|5 31.) ()

Basch, Ludwig, CP., ✓, Red. d. „Ill. Wien. Extrabl. Wien IX, Porzellangasse 58. (Budapest 12|11 52.)

Baschin, Otto, ⊜, Meteorologie, Assist. am K. Preuß. Meteorol. Institut. Berlin N, Eichendorffstr. 2. (ebda 7|4 65.) **V**: Ein Winter in Bossekop (Lappland) 92; Das Andréesche Projekt e. Nordpolfahrt im Luftballon 95; Der jahreszeitliche Luftaustausch zwisch. beid. Hemisphären 95; Bibliotheca Geographica 95|99 V; Die Bedeutung wiss. Ballonfahrt. f. d. geogr. Forschung u. das Andréesche Polarprojekt 96.

Basedow, Hans v., BB., Dramaturgie, ☉, Kunst- u. Litt.♛, ✓, Roman, Nov. Berlin W, Augsburgerstraße 59|60. (Dessau 30|7 64.) **V**: Dolores, Dr. 87; Münchn. Dramaturgie 87; Johannes, Tr. 88, 2. A. 89; Vors Gericht, Dr. 88; Gerechte Menschen, Dr. 89; Recht d. Zukunft, Dr. 90; Modell, N. 92; E. Testament, Nov. 92; Shakespeare-Studien 93; Charakter und Temperament 93; Verloren u. wiedergefunden, N. 93; Leidenschaft, Sch. 93; Zwei Mütter, Sch. 93; Zernichtet, N. 93; Leipzig i. Wort u. Bild 94; Festsp. z. Einweihung d. Stadttheat. in Erfurt 94; Angiolina, N. 95; Geld od. Liebe, Sch. 95; D. Spitzel, N. 95; **Ue**: Sarah Bernhardt, Geständnis, Dr. 89.

Basel, Rich., (k.), (P. Basilius Reichart), ✠, ✓, ☉, GP. Eger, Böhm. (Theresienstadt 18|8 51.) **V**: D. Maria-Culmer Muttergottesbild, Sch. 92; St. Josef, Dr. 92. ()

Bashford, John L., BP., Korresp. des „Daily Telegraph". Berlin W, Königin Augustastr. 41. (21|7 52.) ()

Baß, Joseph (Pf. für ✓: Job), ♛, ⊜, 🖭, ✓, St.-Realsch. P. Wien IX|2, Fuchsthallergasse 4. (Kostl 14|7 52.) **V**: Dionysius I. v. Syrakus 81; Physikal. u. geograph. Bedingungen f. d. Anlagen und Entwicklung groß. Städte 87|88; Histor. Analogieen 93; Die Einteilung d. Alpen und d. Schule 96.

Basse, Heinrich (Pf. Quidam), Politik, Völkerkunde, Kultur♛. München, Adr. Bonn a. Rh., Baumschuler Allee 24. (Bonn 17|10 50.) **V**: Die europ. Gefahr 95; Röm. Pilgerfahrt ein. Weltenbumml. 96. ()

Bassermann, Heinr., prakt. ✝, D., o. UP., Dir. d. theolog. Seminars, Kirchen-R. Heidelberg. (Frankfurt a. M. 12|7 49.) **V**: De loco Mattaei cap. V. 17 bis 20 commentat. exegetica etc. 76; Handb. d. geistl. Beredsamkeit 85; Akad. Pred. 86; Entwurf eines Systems ev. Liturgik 88; Gesch. d. badisch. Gottesdienstordnung 91; Sine ira et studio. Der Entwurf d. neuen preuß. Agende beurteilt 94; Der (bad.) Katechismus erklärt 96|97; R. Rothe als prkt. Theologe 99.

Bastian, Adolf, Dr. med. u. phil., ao. UP., Dir. d. ethnogr. Mus., GRegR. **H**: d. „Zeitschrift für Ethnogr." Berlin SW, Hafenpl. 4. (Bremen 26|2 26.) **V**: Besuch in

San Salvador 59; Mensch i. d. Geschichte 60; Völker d. östl. Asien 66-71; Beitr. z. vergl. Psychologie 68; Beständige i. d. Menschenrassen 68; Mexiko 68; Alex. v. Humboldt 69; Sprachwiss. Studien 70; Weltauffassung d. Buddhisten 70; Ethnol. Forschungen 71|73; Rechtsverhältn. b. versch. Völkern 72; Dtsche Expedition an d. Loangoküste Afrikas 74|75; Schöpfung od. Entstehung 75; Vorstellgn von d. Seele 75; Kulturländer des alten Amerika 78; Heil. Sage d. Polynesier 80; NWküste Amerikas 81; D. Völkergedanke 81; Vorgesch. d. Ethnologie 81; Steinskulpturen in Guatemala 81; Geogr. und ethnolog. Bilder 83; Völkerstämme a. Brahmaputra 83; Inselgruppen Ozeaniens 83; Z. naturwiss. Behandlg der Psychologie durch u. f. d. Völkerkunde 83; Z. Kenntnis Hawaiis 83; Buddhismus in s. Psychologie 83; Zwei Worte über Kolonialweisheit 83; Einige Blätter zur Kolonialfrage 84; Kolonie d. Tagesdebatte 84; Europ. Kolon. 84; Religionsphilosoph. Probleme 84; Fetisch 84; Das Fremdwort d. Kolonien 85; Papua 85; Afrikas Osten 85; Indonesien 85; Z. Lehre v. d. geogr. Provinzen 86; In Sachen d. Spiritismus 86; Seele ind. u. hellen. Philos. in den Gespenstern mod. Geisterseherei 86; Welt i. ihren Spiegelungen unt. d. Wandel d. Völkergedankens 87; Allerlei a. Volks- u. Menschenkde 88 II; Einiges a. Samoa 89; Ueber Klima 89; Ideale Welten 92 III; Wie das Volk denkt 92; Der Buddhismus in s. Psychologie 93; Verbleibsorte d. abgeschied. Seel. 93; Vorgesch. Schöpfungslieder 93; Samoan. Schöpfungssage 94; Controversen in d. Ethnologie 94 I-IV; Zur Mythologie u. Psychologie d. Nigritier 94; Ethn. Elementargedanken 95 II; Zur Lehre vom Menschen in ethn. Anthropologie 95; Die Denkschöpfung umgebende Welt aus kosmogon. Vorstellungen i. Kultur u. Unkultur 96; Lose Blätter aus Indien 97 f. III. ()

Bastiani, /, Landes- u. Volkskunde von Italien. (Sendungen durch Hrn. Dr. Ernst Schultze, Berlin SW, Kochstr. 72 erbeten.) **V:** Aus Sardinien 99. ()

Bàszel, Aurel., klass. Ψ, Dr. phil., GP. Ungarisch-Weißkirchen. (Kaschau 9/10 45.) **V:** Klass. Unterricht a. Gymn. 87; Wesen u. Wert d. dtschn Universitäten 88; Beruf u. Stellg d. Frau im Altert. u. Neuzeit 88; Weltschmerz in d. alten u. neuen Litt. 88; Humor in alter u. neuer Zeit 89; Ges. Aufsätze aus dem Gebiete der klass. Altertumswiss. 91; De Horatii sententiis 91; Ueb. d. Trinken 92; Ueber d. Nichtigkeit d. Erreichbaren 92; Horaz als e. Vertreter griech. Geistes u. griech. Muse i. Rom 94; Ursprung, Inhalt u. Entwicklg d. dtschn Kaisersage 99.

Batka, Richard, Kunst♛, /, Dr. phil., Red. d. Musikteils am „Kunstwart", Musikref. der „Bohemia". Prag-Weinberge, Wocelgasse 4. (ebda 14/12 68.) **V:** R. Schumann 91; S. Bach 93; Aus d. Musik- und Theaterwelt 94; M. Plüddemanns Balladen 95; Musikal. Streifzüge 98.

Battke, Frau Ada, geb. Zimmermann, (Pf. A. Zimmermann), Redakt. d. „Jugend-Warte", Beil. d. Deutschen Warte. Berlin W, Bülowstr. 89. (Forst N./L. 8/2 77.)

Battke, Max, Musik, Musik-Direktor. Berlin W, Bülowstr. 89. (Schiffuß 15/9 63.) **V:** Elementarlehre d. Musik 98.

Bau, Alex., Entomologie u. Pyrotechnik. **Ue:** E. Auf d. Ruggburg b. Bregenz. (Berlin 31/1 53.) **V:** Feuerwerkerei in Verbindung mit transparent. Montgolfièren 76; Luftfeuerwerker 76; Handb. f. Schmetterlings- 86 u. Käfersammler 88. ()

Bauch, Gust., ♛ des Humanismus u. d. Reformat., Dr. phil., Prof. Breslau, Ohlau-Ufer 32a. (Laskowitz 1/6 48.) **V:** Ueb. d. Historia romana d. Paul. Diakonus 73; Dr. Joh. Henckel 84; Ritt. Georg Sauermann 85; C. U. Velius 86; R. Agricola J. 92; H. Gürtler v. Wildenberg 95; G. v. Logau 96; Akten u. Urkund. d. Univ. Frankfurt a. O. 97; Gesch. d. Leipz. Frühhumanismus 98. ()

Bauch, Herm., Erz., Rektor. Breslau, Kreuzstr. 51. (Heidersdorf 17/3 56.) **V:** Quietschvergnügt 86, 3. A. 99; 's Monopol od. Kupp muß ma hoan 87; Huch de Schläsing 93; Tälsches Vulk 96.

Bauchinger, Matth., (k.), Hagiographie, Journalistik, Stadtpfarrer. Pechlarn, NOest. (Frankenburg 3/9 51.) **V:** Clemens Maria Hofbauer 80, 3. A. 94.

Bauck, Anna, s. Anna Brentano-Bauck.

Baudissin, Comtesse Annie (Pf. A. Bauer), Hum., Skizzen. Eutin, Holstein. (Friedrichshof, Schlesw.-Holst. 3/2 68.)

Baudissin, Frau Eva Gräfin v., geb. Türk (Pf. Bernh. v. Brandenburg), Roman, Nov. Dresden, Jägerstr. 10. (Lübeck 8/10 69.) **V:** Selbstverschuldet 93; Im Doktorhause 94; Auf der Grenze 95; Liebeskämpfe 98; Der gute Erich 99.

Baudissin, Wolf Graf v. (Pf. Frhr. v. Schlicht), Hum. Dresden-N., Jägerstr. 10. (Schleswig 30/1 67.) **V:** Kl. Geschichten 92; Braut s. Bruders 93; Militaria, lust. Soldatengesch. 97; Humoresken 96; Point d'honneur 96; Aus d. Schule geplaudert 97 II; Türke u. Stachelschwein 97; Tante Jette, Schw. (mit v. Wentzel) 97; D. Brummer, Schw. 97; Meine kleine Frau u. ich 98; Armeetypen 98; Excellenz kommt 98; Die Walküren d. Regiments 98; Die feindlichen Waffen 99; Ein Kampf 99; E. Leben in Waffen 99; Was ist los? 99.

Baudissin, Wolf Wilhelm Graf von, D., Dr. phil., o. UP. Marburg i. H., Universitätsstr. 10. (Sophienhof in Holst. 26/9 47.) **V:** Translationis antiquae Arabicae libri Jobi quae supersunt edidit.

70; Eulogius u. Alvar, Ein Abschnitt span. Kirchengesch. aus d. Zeit d. Maurenherrschaft 72; Jahve et Moloch 74; Studien z. semit. Religionsgesch. 76/78; Die Gesch. d. alttest. Priestertums untersucht 89; D. alttest. Spruchdichtg, Rede 93; A. Dillmann 95.

Baudouin de Courtenay, Joh., vergl. Sprachwiss., Dr. phil., o. UP., o. Mitgl. d. Akademie d. Wiss. in Krakau, korrespond. Mitgl. d. Akad. d. Wiss. in St. Petersburg, W. Staats R. Krakau, Pendzichowstr. 12. (Radzymin $^{17}/_{3}$ 45.) **V:** Ueber d. altpoln. Sprache vor d. XIV. Jahrh. 70; Versuch e. Phonetik resianischer Dialekte 75; Resianischer Katechismus 75, n. A. 94; Uebersicht der slav. Sprachenwelt i. Zusammenhange mit d. and. ario-europäisch. Sprachen 84; Vermenschlichung der Sprache 93; Materialien zur südslav. Dialektologie u. Ethnographie 95 I; Aus den Vorlesungen üb. d. latein. Phonetik 93; Versuch e. Theorie phonetischer Alternationen (poln.) 94, deutsch 95; Eine der Erscheinungen der opportunistisch-wohlgesinnten Moral 98; Zensurelle Kleinigkeiten I. Fürst Bismarck u. d. Verfolgung der Slaven 98; Unopportunistische Gedanken 98; Sprachl. Seite d. Originals des Briefes von Pseudo-Demetrius an den Papst Clemens VIII. 99.

Bauer, A., s. Gräfin Annie Baudissin.

Bauer, Adolf, ♛, Dr. phil., o. UP. Graz, Heinrichstr. 48. (Prag $^{5}/_{3}$ 55.) **V:** Entstehung d. herodot. Geschichtswerks 78; Themistokles 81; Kyros-Sage u. Verwandtes 82; Plutarchs Themistokles s. quellenkrit. Uebg 84; Die griech. Kriegsaltert. 86, 2. A. 92; Thukydides u. H. Müller-Strübing 87; Lit. u. hist. Forschg z. Aristot. Athenaion politeia 91; Die Forschungen zur griech. Gesch. 99.

Bauer, Frl. Anna, ✎, Nov., H: „Deutsch. Frauenkal." Berlin SW, Königgrätzerstr. 124. (ebda $^{12}/_{3}$ 44.) **V:** Handwerk u. Philos. 92; Verschüttet, Dichtung 94; Zur Frauenbewegung 96.

Bauer, A. Ch., s. F. Auerbach.

Bauer, Benedikt, (k.), Länder- u. Völkerkunde, Pfr., Klostergeistl. Lichtenthal, Bad. (Waltersweier $^{12}/_{3}$ 47.) **V:** Nach dem hl. Lande 87, 2. A. 93; D. Frauenkloster Lichtenthal 96; Der Tempelberg in Jerusalem u. s. Heiligthümer 99; Prakt. Handb. d. lat. Kirchensprache 99.

Bauer, Carl, Dr. phil., Prof., OLehr. Hildesheim, Sedanstr. 34. (Weißenfels $^{6}/_{1}$ 49.) **V:** Gesch. v. Hildesheim vom Anfange bis zur Gegenwart 92.

Bauer, Ed., (k.), ⚒, 🖷, Telegr.-Verwalter. Speyer, Hilgardstr. 3a. (Königshofen i. Grabfeld $^{1}/_{10}$ 43.)

Bauer, Erwin (Pf. Lynkeus), VB., ♛, Litt. ♛, ✎, Roman, Nov., ☉, Polit., Krit., **Ue:** R. Leipzig, Brüderstr. 63 II. (Techelfer b. Dorpat $^{9}/_{1}$ 57.) **V:** A. d. Zarenlande, R. 87, 2. A. 90; D. Sohn d. Kommerzienrats, Dr. 87; Rußland am Scheidewege 88; Paragraph 263, L. 88; Naturalismus, Nihilismus, Idealismus in d. russ. Dichtung 90; Einfache Geschichten, R. 91; Caveat populus! (Deutsches Volk sei auf d. Hut!) Wider den „Neuen Kurs", 1. u. 2. A. 92; Aut Caesar, aut nihil, R. 92 II; Aus d. Mischpoke I. Das litterar. Berlin, Satir. Briefe 93, 3. A. 95; Graf Caprivi u. die Conservativen 94; Fall Seeger (Kassandra) 94; Am Rande d. Abgrundes. Wider Socialdemokratie u. Anarchismus (Lynkeus), 1.—3. A. 94, 4. A. 95; Untergang der antisemit. Parteien, 1.—3. A. 95; Die Gefahr im Osten 95, 2. A. 96; Our English friends (deutsche Antwort auf engl. Unverschämtheiten) 95; Selbstmord des Lieut. v. Mergenthin, R. 96, 2. A. 97; D. Untergang d. deutsch. Rechtsanwaltsstandes 97; Caveat Caesar! Offenes Wort zu den letzten Reichstagswahlen (Lynkeus) 98; Die sog. Zuchthausvorlage u. d. Deutsche Reichstag (Junius redivivus) 99. **Ue:** Kawelin: Bauern-Emanzip. 2c. 83; Geheimnisse des Winterpalais, R. 94; Boborykin: Kitai-Gorod, R. 95 II; B. v. Bilbassow: Katharina II. im Urteile d. Weltlitterat. 97 II; Lewenstimm: Aberglaube u. Strafrecht 98; Moskau ohne Maske, R. 98; Leo Tolstoi: D. Kreutzer-Sonate 99; Fürst W. Meschtscherskij: D. Männer der St. Petersburger Haute-Volée 99 III.

Bauer, Fritz (Pf. Kulima), Soz.-Politik, Nov., Reisebeschreibg., Kaufm. Kamerun, WAfrika. (Alle Mittheilungen nur durch: Fräulein Anna Bauer, Berlin SW, Königgrätzerstr. 124. (Cochem a. M. $^{24}/_{3}$ 72.)

Bauer, Gottfr., s. Hugo Kretschmer.

Bauer, Gustav, ✎, Dr. phil., o. UP. München, Türkenstr. 29 II. (Augsburg $^{18}/_{11}$ 20.) ()

Bauer, Heinr., BP., Red. d. „National-Zeitg". Berlin W, Passauerstr. 18 III. ($^{9}/_{2}$ 38.) **V:** D. verzauberte Apfel, hum.-sat. Nov. 99.

Bauer, Heinz, Satiren, ✎, ☉, Skizz. Berlin O, Wallnertheaterstr. 5. (ebda $^{23}/_{1}$ 79.)

Bauer, Heribert, s. Ulrike v. Petersdorff.

Bauer, H. Ph. A., (k.), (Pf. Ph. Freidank), ✉, H: D. „Agrar. u. Sozialpol. Correspondenz", Litterar. u. Uebers.-Bureau. Bonn-Poppelsdorf, Jagdweg 10. (Ettlingen $^{23}/_{4}$ 45.)

Bauer, Jos., Syndikus, ⚖, H: d. „Zeitschr. für A.-Ges." u. des „Handelsgesellschafter". Leipzig, An d. alten Elster 6. (Benediktbeuren $^{18}/_{1}$ 61.) **V:** Testam. 88; Aus welchen Gründen kann eine Ehe geschieden werden? D. Wechsel u. sein Mißbrauch; Reichsges. Handb. f. Gemeindevorsteher 2c. 89; D. musikal. Urheberrecht 90;

Slg d. dtschn Jagdgesetze; D. Revieren der Hunde auf fremd. Jagdgebiete, 2. A.; Rechtskunde f. d. reis. Kaufmann 91; D. Gesetze in Bezug auf Kirche, Religion u. Klerus; Das preuß. Wildschadengesetz 91; Rechte u. Pflichten d. Handlungsgehilfen, 2. A. 92; Der Aufsichtsrat 92, 2. A. 99; D. stille Gesellschaft 93; Ueb. Beleidigungen 94; Commentar z. HGB. 94; Inventur u. Bilanz bei AG., 2. A. 95; Die Jagdgesetze Preußens 96; Geschäftsführung u. Aufsichtsrat bei Ges. m. b. H. 97; Das neue Aktiengesetz 99.

Bauer, Jul., CP., PA., Red d. „Ill. Wiener Extrablatt". Wien IX, Porzellangasse 13. ()

Bauer, Juraj, GPrf. Zeng (Kroatien). **V:** Sprachwissenschaftl. Kombinatorik 86; Volapük u. m. sprachw. Kombinatorik 87; Spelin 88; Fortschritt d. Weltsprache-Idee 88; Verbesserungen und Zusätze zu m. Weltsprache-Proj. 91; Spelin-Wörterb. 92. ()

Bauer, Ludwig, Satyre, Kritik, ⌂, stud. jur. Wien IX, Liechtensteinstr. 53. (ebda 5/9 76.) **V:** Unser Theaterpublikum 96, 3. A. 97; An Paul Schlenther 98, 2. A. 98; Der Heilige, Dr. 99. *

Bauer, Ludw. Cölest. (Pf. Ldw. Rebau), ✠, SchulR. Augsburg. (Ingolstadt 19/5 32.) **V:** Ged. 60, 2. A. 64; Geist der Jahresz., Reimspr. 60; Schmid von Ruhla, O. 62; Frisch gesungen, 2. A. 65; Nazarener in Pompeji, O. 64; Bürgerlich, N. 66; Harold, O. 69; Flieg. Sommer, G. 78; Auf Wegen u. Stegen, Erz. u. G. 81; Ueber Berg und Thal, Erz. u. G. 86; Dieses Buch gehört der Jugend, Erz. u. Ged. 93. ()

Bauer, Martin, s. Selma Martini.

Bauer, Max (Pf. Rusticus), ✓, ✓, Krit., Dr. jur., H: u. Bes. d. „Rothen Kreuz". Berlin SW, Lindenstr. 18. (ebda 1/7 29.) **V:** Studien üb. franz. Musterwirtschaft; Zivil im Kriege; Bilder v. d. Maasarmee; Verfälschg d. Nahrungsmittel; Rückhaltslose Residenzbriefe; Hohe Schule; Ein Jahr Berliner Leben, 3. A.; Vollblut und Halbblut; Diskret. u. Indiskret.; A. düsterem Flor zu leichtem Humor; Vor 20 Jahren; Laute Geheimnisse; In arte voluptas; Heimliches u. Unheimliches; Vom Start z. Ziel, 2. A.; Favoriten u. Outsider; Heiteres u. Weiteres; Nach 20 Jahren. ()

Bauer, Max, Natur♛, ⊕, ▲, Dr. phil., o. UP. Marburg, H., Roserstr. 18. (Gnadenthal 13/9 44.) **V:** Mineralogie 86; Handbuch der Edelsteinkunde 95. ()

Bauer, Stephan, ✉, Statistik, Dr. jur., ao. UP. Basel. (Wien 20/5 65.) **V:** Die Arbeiter der Brünner Maschinenindustrie 95. **MitH:** „Zeitschr. für Social- u. Wirtschaftsgesch." 1893 f.; Socialgesch. Forschungen 1897 f.

Bauernfreund, Leopold, Publicistik, Kritik, Theater, H: „Das kleine Journal". München.

Baum, Gustav, ⌂. Dresden, Wartburgstr. 14 II. (Chemnitz 20/9 69.) **V:** Der Stenographenfeind, Schw. 94; D. Naturmensch, Schw. 97; Manschetten, Schw. 98; Der tolle Hund, Burl. 99; Adolf und Arthur, Schw. 99.

Baum, J. Peter (Pf. Hans Frieden), VBJ., ✠. Berlin, Am Friedrichshain 30. (Elberfeld 30/9 69.) ()

Baum, Robert (Pf. Adalbert Aprilis), ✓, Kritik, Verleger. Leipzig-Reudnitz, Breitkopfstr. 1 I. **MitH:** Litter. Taschenbuch 1900. ()

Baumann, Aug., VB., Nov., ✠. Berlin W, Augsburgerstr. 60. (Paderborn 24/10 29.) **V:** Ged. 75; D. Lauretan. Litanei 94.

Baumann, Ernst, Chef-Redakteur der „Troppauer Zeitung". Troppau. ()

Baumann, Franz Ludw., ♛, Dr. phil., Reichsarchiv-R. München, Luisenstr. 41. (Leutkirch 8/6 46.) **V:** Oberschwäb. Bauern u. 12 Artt. 72; Gaugrafschaften im wirtemb. Schwaben 79; Gesch. des Allgäus 80/94 III; Territorien des bad. Seekreises 1800 94; Die 12 Artt. des oberschwäb. Bauern 96; Der bayr. Geschichtschreiber K. Michelbeck 97; Forschungen z. schwäb. Gesch. 99. H: Quellen z. Gesch. d. dtschen Bauernkriegs in OSchwaben 76; Acta S. Petri in Augia 77; Akten z. Gesch. d. dtsch. Bauernkriegs aus OSchwaben 77; Quellen z. Gesch. d. dtschn Bauernkriegs in Rothenburg a. T. 78; Quellen z. Schweizergesch. III, 1, Kloster Allerheiligen in Schaffhausen 81; Fürstenberg. Urkdnbuch 5/7, 86/91; Necrol. Germ. pars I. 88; Mitteil. a. d. Fürstl. Fürstenberg. Archiv I. 94.

Baumann, Jakob, s. J. v. Terherdi.

Baumann, Jul., ⁂, Dr. phil., o. UP. Göttingen. (Frankfurt a. M. 22/4 37.) **V:** Platons Phaedon erklärt u. ergänzt 89. ()

Baumann, Frl. Maria, **Ue:** E. Priv. Jena, Inselpl. 5 d. (Dux, Böhm. 7/2 53.) **Ue:** Kingsley, Vor zwei Jahren 91; Vom Tode zum Leben 90; Wahre Worte f. tapf. Männer 92; Tägl. Gedanken 93, 2. A. 99; Römer u. Germanen 94; L. Dougall, Der Zeitgeist 96; Aus Ch. Kingsleys Schriften, D. Trefflichste, was e. Trefflicher gesagt 97.

Baumann, Max, OLehrer, Dr. phil. Berlin S, Victoriaschule Prinzenstr. 51. **V:** Strömungen u. Ereign. der früheren deutschen Gesch. im Spiegel geichzeitiger Dichtg 98. (*)

Baumann-Rottenburg, Julius (Pf. Rottenburg), Sport, Pferde, Theater, ⌂, Chefred. d. „N. Münch. Presse". München, Salvatorstr. 10. (Stuttgart 30/1 52.) *

Baumbach, Rud., Epik, ✠, Dr. phil., HofR. Meiningen, Burggasse 22. (Kranichfeld 28/9 40.) **V:** Zlatorog, Alpensage

77, 50. A. 93; Lieder e. fahr. Gesellen u. A. L. 78, 28. A. 93; Horand u. Hilde 79, 10. A. 92; Frau Holde 81, 26. A. 91; Sommermärchen 81, 26. A. 93; Spielmannslied 82, 10. A. 91; Mein Frühjahr 82, 11. A. 92; V. d. Landstraße 81, 13. A. 93; Truggold, Erz. 83, 5. A. 86, Volks-Ausg. 95, 2. A. 97; Abenteuer u. Schwänke 83, 13. A. 93; Wanderlied a. d. Alpen 83; Der Pate des Todes 84, 11. A. 93; Erz. u. Märch. 85, 12. A. 91; Krug und Tintenfaß, G. 87, 12. A. 93; Kaiser Max u. seine Jäger 88, 11. A. 93; Es war einmal, Märch. 89, 10. A. 91; Thüringer Lieder 81, 8. A. 92; Aus der Jugendzeit 96; Bunte Blätter, G. 97; Truggold, Erz. 98.

Baumberger, Georg, (k.), Journalistik, Chefred. d. „Ostschweiz", St. Gallen, St. Jakobsstr. 69. (Zug $^{16}/_{3}$ 55.) **V**: Der Patentschutz 83; Gesch. d. Stickerei-Verbandes 90; Questa la via 95; A. sonnigen Tagen 97; Grüß Gott 99. *

Baumeister, Karl Aug., ♑, ♕, klass. Ψ, Dr. phil., Ministerial R. z. D. München, Adalbertstr. 36 II, (Hamburg $^{24}/_{4}$ 30.) **V**: Hom. Batrachomyomachia 52; Homeri Hymni 60; Kulturbilder a. griech. Relig. u. Kunst 68; Quellenbuch z. griech. Gesch. 70, 3. A. 82; Denkmäler d. klass. Altert, 84/87 III; Bilderhefte a. d. griech. u. röm. Altert. 89; Handb. d. Erziehungs- u. Unterrichtslehre f. h. Schulen 94/98 IV. m. a.

Baumert, Georg, ⚗, Dr. phil., UP. Halle a. S., Albrechtstr. 42. (Hirschberg i. Schl. $^{12}/_{3}$ 52.) **V**: Lehrbuch der gerichtl. Chemie 89. [Bautzen i. S. (*)

Baumgärtel, Hermann, ♕, Dr. phil.

Baumgart, Herm., Litt. ♕, Dr. phil., o. UP. Königsberg i. Pr., Theaterstr. 4a. ($^{23}/_{5}$ 43.) **V**: Pathos u. Pathema i. Aristotelischen Sprachgebrauch 73; Aelicus Aristides als Repräsentant der sophist. Rhetorik d. 2. Jahrhunderts d. Kaiserzeit 74; Goethes Märchen 75; Aristoteles, Lessing, Goethe 77; Hamlettragödie u. ihre Kritik 77; Goethes Weissagungen des Bakis und die Nov. 86; Handb. d. Poetik 87; Goethes Faust als einheitl. Dichtung I 93. ()

Baumgart, Max, Dr. phil. Berlin SW, Kopischstr. 1. (Krotoschin $^{7}/_{9}$ 50.) **V**: Grundsätze und Bedingungen d. Erteilung d. Doktorwürde 84, 5. A. 98; D. Stipendien u. Stiftungen a. d. Univers. d. Dtsch. Reichs 85; Litt. d. In- u. Ausl. üb. Friedrich d. Gr. 86; Kl. Erlebnisse aus großer Zeit. Aus d. Kriegsj. 70/71 95. ()

Baumgarten, Emanuel, PA., CP., VB. Wien IX, Servitengasse 19. ()

Baumgarten, Otto, †, D., o. UP., H: der „Ev. sozialen Streitfragen", d. „Zeitschr. f. prakt. Theologie" und der „Hilfe". Kiel. (München $^{29}/_{1}$ 58.) **V**: Herders Anlage und Bildungsgang als Prediger 88; Volksschule und Kirche, auch eine soziale Frage 90; Seelsorger unserer Tage 91. ()

Baumgarten, Paul Maria, Msgr. (k.), ♕, Dr. utr. jur., G. Päpstl. Kammerh. Rom, 42 Via Sistina. (Rittershausen $^{25}/_{7}$ 60.) **V**: Die deutsch. Hexenprozesse 83; Z. Naturgesch. d. Presse 85; Hat das System Kneipp eine soziale Bedeutg? 92. **Ue**: Devas, Familienleben 85; G. B. De Rossi 92; Untersuchungen und Urkunden über die Camera collegii cardinalium von Bonifaz VIII. bis Eugen IV. 97; Undici lettere Pontificie all' Inghilterra. 1131—1187 94; Il segesto di Celestino V. 96; I dizionario di erudizione storico-ecclesiastica del Moroni; ricerche intorno alla proprietà letteraria di esso 96. ()

Baumgartner, Alex., (k.), Litt. ♕, ♆, ♕, Publizist, Mitred. d. „Stimmen a. Maria Laach", SJ. Luxemburg, Bellevue. (St. Gallen $^{27}/_{6}$ 41.) **V**: Lessings relig. Entwicklungsgang 77; Longfellows Dichtungen 78, 2. A. 87; Goethes Jugend 79; Calderon, Festsp. 81; J. van den Vondel, Leb. u. Werke 82; Goethes Lehr- u. Wanderj. 82; D. Lauret. Litanei, Son. 83, 2. A. 86; Reisebilder a. Schottland 84, 2. A. 95; Erinnerungen a. Bischof Greith 84; Goethes Leben und Werke, 85 f. III; Goethe und Schiller 86; D. alte v. Weimar 86; Island u. d. Faröer 89; Durch Skandinavien nach St. Petersburg 90; G. J. Baumgartner u. die neuere Staatsentwicklung d. Schweiz 92; Das Râmâyana u. die Râma-Litt. d. Inder 94; Gesch. der Weltlit.: I. Westasien u. Nilländer, II. Indien u. Ostasien 97, 2. A. 97. **H**: G. J. Baumgartner, Gesch. d. Kantons St. Gallen III, 90. **Ue**: D. Lilie, aus dem Alt-Isländischen 84.

Baumgartner, Andr., Prf. d. engl. Sprache a. d. Kantonsschule Zürich, Hottingerstr. 19. (Schwändi, Kant. Glarus, $^{6}/_{5}$ 44.) **V**: Lehrgang d. engl. Spr. in 3 Tl. 98—00; W. Wordsworth 97; Internat. English Teacher 98; Grammaire franç. 96, 3. A. 98; Ecercices de franç. 97, 3. A. 99.

Baumgartner, Franz, s. Franz X. Reitterer.

Baumgartner, Heinr., (k.), ♑, Sem. Dir. u. Mitgl. d. kantonalen Erziehungsrates. Zug, Pensionat b. St. Michael. (Cham $^{24}/_{5}$ 46.) **V**: Leitfad. d. Seelenlehre f. Erzieher 84, 4. A. 99; der Erziehungslehre 84, 3. A. 95; dto. der Unterrichtslehre 90, 2. A. 98; Pestalozzis Leben, Wirken u. Bedeutg. 96; 1. Schulb. f. d. Primarschulen 96; 2. dto. 99; Joh. Amos Comenius 92; Die Schulbestrebungen des Kantons Zug am Ende d. letzten u. Anf. uns. Jahrh. 95.

Baumgartner, Matthias, (k.), ⁂, Dr. phil. o. UP. Freiburg i. B., Karlsplatz 27. (Schretzheim b. Dillingen $^{20}/_{2}$ 65.) **V**: Die Erkenntnislehre d. Wilh. v. Auvergne

93; D. Philosophie d. Alanus de Insulis 96.

Baumhauer, Heinr., (k.), ♛, Dr. phil., o. UP. Freiburg, Schw. (Bonn 26/10 48.) **V**: Ged. 82; Kurzes Lehrbuch der Mineralogie 84, 2. A. 96; Leitfaden d. anorgan. u. organ. Chemie 84/85, 3. A. 97; Reich d. Krystalle 89; Resultate d. Aetzmethode in der krystallogr. Forschung 94. ()

Baumstark, Reinh., (k.), (Pf. Lukianos Dendrosthenes, Kl. Beck u. Stabilis), ♛, LGPräs. Mannheim. (Freiburg, B. 21/8 41.) **V**: M. Ausflug n. Spanien 67, 2. A. 69; Cervantes Musternovellen 69; Calderons Dame Kobold 69; Gedanken e. Protestanten üb. d. päpstl. Einladg z. Wiedervereinigung m. d. kath. Kirche 68, 13. A.; D. kath. Volkspartei i. Baden, 2. A. 70; Unsr. Wege z. kath. Kirche, 2. A.; Don Francisco de Quevedo 71; D. erste dtsche Reichstag 71; Fegfeuergespräche, 5. A. 72; Dan. O'Connel 73, 2. A.; Kolumbus 73; Was uns noch retten kann 73; Kaiser Leopold I. 73; Isab. v. Kastilien u. Ferd. v. Aragonien 74; Phil. II. 74; Z. span. Frage 75; Cervantes 75; Kulturkampf geg. Rom 75; Unsr. Sieg 76; Fegfeuergespräche, N. F. 2. A.; D. span. Nat.-Litt. im Zeitalter d. habsbrg. Könige 77; Thom. Morus 78; Joh. Fisher 79; Las Casas 79; Morgendämmerung i. d. Reich 79; Don Carlos v. Viana 80; D. Wiederherstellg d. kath. Seelsorge in Baden 80; Petrus Canisius 81; Plus Ultra, 2. A. 83; D. kirchenpolit. Gesetze u. Verordg für d. röm.-kath. Kirche in Baden von 60/88 89; Calderons Standhafter Prinz 91. ()

Baunack, Johs., klass. Ψ, Sprachvergleichg, Dr. phil., GOLehrer. Leipzig, Hospitalstr. 32 III. (22/12 54.) **V**: (mit Th. B.) Inschrift v. Gortyn 85; Studien auf d. Gebiet d. griech. u. d. arischen Spr. 86/88; Aus Epidauros 90; D. delphischen Inschriften in Collitz' Slg. D. J. 92. ()

Baunack, Theod., klass. Ψ, Sprachvergl., Dr. phil., GOLehr. Leipzig, Grassistr. 19 III. (21/2 61.) **V**: s. d. Vor.

Baur, Aug., ✝, Reformat.-♛, ⁂, D., Dekan u. 1. Stadtpfarr. Weinsberg, Württ. (Laichingen 17/12 44.) **V**: Deutschld 1517—1525, 72; Luthers Von der Freiheit eines Christen 76; M. Luther 78, 2. A. 83; Weltanschauung d. Christent. 81; Zwinglis Theologie 75/89 II. ()

Baur, Fritz, Lokal♛, Dr. phil., Red. d. „Allg. Schweiz. Ztg". Basel, St. Albanvorstadt 44. (ebda 2/11 59.) ()

Baur, Hermann, klass. Ψ, Privatgelehrter. Leipzig, Carolinenstr. 23 I. (Friedberg, Hess. 22/1 59).

Baur, P. Joh. Bapt., (k.), OCap., Lekt. d. Theol. Budjah bei Smyrna. (Sterzing 25/8 36.) **V**: Die Kapuziner und d. schwed. Generalität im 30jähr. Kriege 87; Argumenta contra orientalem Ecclesiam eiusque synodicam Encyclicam ani 1895 fere unice hausta ex libris ejus confessionalibus aliisque ipsius scriptoribus et auctoribus 96, (vermehrt v. P. Joh. Famigliari, ins Neugriech. übers. 98).

Bauschinger, Jul., ✘, Dr. phil., o. UP., Dir. d. Kgl. Rechen-Institutes. Berlin SW, Lindenstr. 91. (Fürth 28/1 60.) ()

Bausenwein, Richard, DDeSchG., Dr. phil., Prof. Wien VIII, Lenaugasse 14. ()

Bautz, Jos., (k.), ✝, D., ao. Prf. Münster i. W. (Keeken b. Cleve 20/11 43.) **V**: Lehre v. Auferstehungsleibe 77; Himmel 81; Hölle 82; Fegfeuer 83; Grundz. d. chr. Apologetik 87, 2. A. 96; Weltgericht und Weltende 86; Grundz. d. kath. Dogm. 88 bis 93 IV, 2. A. 99.

Bax, Richard. Berlin SW, Dessauerstr. 7. (Slabowen 18/8 61.) **V**: Z. Reform d. Orthogr. 88; Vorschläge zu dieser 91; Vereinf. Volks-Orthogr. 91; Methode des dtsch. Unterr. 91; Schutz den Vögeln 91; Volksorthogr. auf phonet. Grundlage 96; Die deutschen Vorstehhunde 96. ()

Bayberger, Emmeran, VB., ♆, 🖃, Dr. phil., Reallehrer. Passau, Niederbayern, Bahnhofstr. 93 1/2. (Geisenfeld 11/3 57.) **V**: Die geograph. u. geol. Verhältn. d. Chiemsees 90. **H**: Gemseneier, Alpin-Humoristisches in Wort u. Bild, 4 Portionen, 95/98 u. ö.; Wie mache ich meinen Aufsatz? I 1. u. 2. A. 99, II 99. **MitH**: v. „Sing ma oans", Alpenliederbuch 91; Dtsch. Sprachübungsbuch f. Mittelsch. I. 91, 2. A., II. 93.

Bayberger, Franz, 🌐, Dr. phil., Reallehr. München, Metzstr. 23 II l. (Geisenfeld 21/9 53.) **V**: Jngletscher v. Kufstein bis Haag; Burghalde bei Kempten 85; Spuren alter Gletscher, Seen und Thäler des bayrisch-böhm. Waldes 86; Jnndurchbruch v. Schärding 86; Der glaciale und tertiäre Mensch 94; Geogr. Studien über das nordwestpfälz. Lauterthal 99.

Bayer, Edm., 🖉, Essay, Litt. ♛, Dr. phil. Berlin-Steglitz, Stephanstr. 3. (Erfurt 12/2 48.) **V**: Leben u. Zeitalter d. Gobelinus Persona 75; Entstehung d. dtschen Burschensch. 83; Musterbriefe 92; Aus der Gesch. d. Badelebens 94; Schwan u. Schwanengesang 96. **H**: Firdosi's Königsbuch, übersetzt v. Fr. Rückert, 90/95 III; Aus Saadis Diwan von F. Rückert 94; Saadis polit. Ged., übers. v. F. Rückert 94. **MitH**: A. Tenner: Amerika. D. heut Standpunkt d. Kultur i. d. V. St. 84; Ged. von F. Rückert. Ausw. (m. R. Sauerländer) 24. A. 97.

Bayer, Josef, Kunst♛, Essay, Dr. phil., ThSchP. Wien IX, Günthergasse 2. (Prag 12/6 27.) **V**: Aesthetik in Umrissen II 62; Von Gottsched b. Schiller 69; Goethes Verhältnis z. relig. Fragen 69; Bildende Kunst d. Gegenwart 74; Aus Italien 85; D. Hof-

burgtheater in Wien als Bauwerk 96. ()

Bayer, K. Rob. Em. v. (Pf. Rob. Byr), Roman, ⊙, Rittmeister a. D. Bregenz. (ebda 15/4 35.) **V:** Kantonierungsbilder 60; Oesterr. Garnison 63; Anno Neun u. Dreizehn 65; Auf d. Station 66; Ein deutsches Grafenhaus 66; Mit eherner Stirn 68; D. Kampf ums Dasein 69; Sphinx 70; Nomaden 71; Trümmer 71; A. abschüssiger Bahn 72; Lady Gloster, Tr. 72; Quatuor, R. 75; Larven 76; Gita 77; E. geh. Depesche 80; Sesam 80; Andor 81; Der heimliche Gast, R. 83; Lydia 83, 2. A. 85; D. wunde Fleck, Sch.; Castell Urani, R. 85 III; Waldidyll 89, n. A. 93; D. Antwort Alfr. Meißners 89; D. Weg z. Glück, R. 90 III; 24 Stunden Hausarrest 90; Ein stolzes Herz, R. 91; Wozu? R. 91 II; Waisenmädchenhaar, R. 91 II; Aquarelle 92 II; Rutschepeter, R. 92 II; Sternschnuppen, R. 97 II; D. Eisenwurm, R. 97 II. ()

Bayer, Frl. Ottilie, Erz., Jugendschr., Volkserz., geistl. Aufs. Schweinfurt, Kirchpl. 5. (Erlangen 24/9 48.) **V:** Nach zehn Jahren, Erz. 94; E. Hamburger Handelshaus, Erz. 94; Wunderbare Wege, Erz. 94; Die Einsame, Erz. 94; Die Rose aus der Wurzel Jesse. Weihnachtsgesch. 94; Gustav Adolf 94; H. Sachs 94; Er heißt Wunderbar, Erz. 94; Tageb. f. Kranke 95; Schloß Werdenfels, R. 95; Im Sommer 1866, R. 95; Himmelsleiter, Erz. 95; Erdbeerrösle, Erz. 95; Schön Suschen, Erz. 95; D. gute Hirte, Erz. 96; Königskinder, Erz. 96; Macht d. Liebe, Erz. 96; Was d. Weihnachtsengel erz., Erz. 96; Geschwister, Erz. 96; Jesus Christus herrscht als König 96; D. kleine Ludwig, Erz. 97; Zillerthaler u. s. Kind, Erz. 97; Wie ein Krankenzimmer eingerichtet sein soll! 97; Nervenleiden zu heilen durch psych. Behandlg u. Hypnotismus 97; Zwei Freundinnen, Erz. 97; D. Holzhauersfamilie, Erz. 97; O heilig. Geist, kehr' bei uns ein, Textb. 97; Versch. Lebenswege, Erz. 98; Lieb' Vaterl., kannst ruhig sein 98; Huldas Genesung 98; Die Bogen in den Wolken, Erz. 98; Weihnachtsblüten, Zwei Erz. 98; Zwei Freunde, Erz. 99; Waldensische Glaubensbrüder, Erz. 99; Leiden u. Freuden ein. Türmers, Erz. 99; Von Gott zu Gott, Erz. 99; E. einsam. Röslein, Erz. 99.

Bayer, Romuald Jacob (Pf. Gabriel Rosa), VB., ⊙, Roman, ✎, Politik, Chef-Red. der „Oester. Illustr. Ztg." und von „Oesterreichs Illustrierte Zeitung." Wien XII/4, Hetzendorferstr. 89. (Wien 21/10 40.) **V:** Oesterreichs Genius, dr. Festgd.; Tutti Frutti, Quodl.; Erdapfel in d. Montur, P.; E. saubere Compagnie, Char. B.; Gemütl. Preuße, P.; Pariser Dachstuben Abenteuer, Op.; Wer ist der Mörder? Volksdr.; Der Wucherer, L.; Drei Weihnachtsabende, R. 90; Entsühnt, R. 91; E. kleiner Held v. 1809 92; Ein furchtbarer Verdacht 93; 's gibt nur a Kaiserstadt, 's gibt nur a Wien 93; Gschnaß 94; Kaiser Josef II und sein Schutzengel, R. 96/97; D. letzte König v. Rom 97/98; Ihr Geheimnis, Schw. 98; Die Spionin des Kaisers, R. 98/99. [Bayern.

Bayer*, Th. v., s. Therese, Prinzessin v.

Bayerl, Vincenz, Nov., Beamter. Wien V/1, Wildenmanngasse 3. (ebda 23/12 70.) **V:** Fahrend. Volk 98; D. Dorfkomödiant 00.*

Beamt, Sigmund, PA., Bureau-Vorst. d. k. k. priv. Oesterr. Credit-Anst., Musikreferent d. „Brünner Morgenpost" u. der „Brünner Zeitung". Brünn, Linhartgasse 6. (ebda 13/10 56.) ()

Beaulieu, Gertraut Chales de (G. v. Beaulieu), Nov., Reiseskizz., Humor., ✎. **Ue:** EIS. Berlin W, Wichmannstr. 8. (Frankfurt a. O. 17/3 46.) **V:** Spanische Frühlingstage 85; Langes Haar, krauser Sinn, R. 87; Leibeigen, R. 89; Neu-Berlin Hum. 90; Das weibl. Berlin, Hum. 92; Sein Bruder, R. 98.

Beaulieu, Frl. Heloise Margarethe v. (Pf. H. Schönort), Nov., ✎. Hannover, Devrientstr. 1. (Erfurt 4/5 70.) *

Bebber, W. J. van, Meteorol., Dr. phil., Prf., Abt.-Vorst. d. dtschn Seewarte. Hamburg, Seewarte. (Grieth 10/7 41.) **V:** Regenverh. Deutschl. 76; Verhalten d. barom. Maxima u. Minima; Typische Witterungserscheinungen 84 u. 87; Handbuch d. ausübenden Witterungskunde 85 f. II; Anleitg z. Aufstellung v. Wetterprognosen 86; Lehrb. der Meteorologie 90; Windverhältnisse an d. dtschn Küste 90; Wettervorhersage 91, 2. A. 97/98; D. Wetter i. d. barom. Maxima 92; Katechismus d. Meteorol., 3. A. 93; Verbreitg d. Wärme-Extreme üb. d. Erdoberfläche 93; Barom. Maxima u. Minima zwischen Ural u. Felsengeb. 94; Hygien. Meteorol. f. Aerzte u. Naturforscher 95; Vorschläge z. Verbesserung d. Sturmwarnungswesens 95; D. Isobarentypen d. Nordatlant. Oceans u. Westeuropas (mit Köppen) 96; Die Beurteilung des Wetters auf mehrere Tage voraus 96; Verzeichnis s. Veröffentlichungen 96; Hauptwetterlagen in Europa 97; Grundlage einer Wettervorhersage auf mehrere Tage voraus 99.

Bebel, Ferd. Aug., ⊠, M. d. R., Red. d. „Volksblatt". Berlin W, Habsburgerstr. 5 II. (Cöln 22/2 40.) **V:** Unsere Ziele 69, 10. A. 86; D. wahre Gestalt d. Christent. 75; Dtsch. Bauernkrieg 76; Parlam. Thätigkeit d. dtsch. Reichstags 2c.; Christent. u. Sozialismus; Die Frau u. der Sozialismus 83, 30. A. 98; Mohammed.-arab. Kulturperiode im Orient 84; Attentate u. Sozialdemokratie 98; Für Volkswehr gegen Militarismus 98. ()

Bech, Wilh. Fedor, Germanistik, Prof., Dr. phil., GO Lehr. a. D. Zeitz, Langestr. 8b.

(Rettgenstedt b. Kölleda 30/3 21.) **V**: Hartmann von Aue 67/93 III; Verzeichnis der Hds. u. Drucke d. DomherrenBibliothek in Zeitz 81.

Becher, Wolf, BP., ✗, prakt. Arzt. Berlin C, Linienstr. 71. (Filehne 6/5 62.) **V**: R. Koch 90; R. Virchow 91: Das med. Berlin 92, 5. A. 99. *

Bechert, Franz, ♆, Cöslin. **V**: Ged. 96. (*)

Bechhold, Heinr., ⚗, ∩, Dr. phil. **H**: der „Umschau". Frankfurt a. M., Neue Kräme 21. (ebda 13/11 66.) **V**: B's Handlex. d. Naturwissensch. u. Medizin 94.

Bechmann, August v., ⚖, Dr. jur., o. UP., preuß. GJustR. München, Barerstr. 52 II. (Nürnberg 16/8 34.) **V**: Ueb. die usucapio ex causa judicati 60; Ueb. Inhalt u. Umfang d. Personalservitut d. usus etc. 61; Röm. Dotalrecht 65/67 II; Z. Lehre vom Eigentumserwerb durch Accession 67; Das jus postliminii etc. 72; Kauf nach gem. Recht 76/84 II; Studie im Gebiete d. legis actio sacramenti in rem. 88; Der churbayr. Kanzler v. Kreittmayr 96.

Bechtel, Friedr., Ψ, Dr. phil., o. UP. **MitH**: der Sammlung griech. Dialektinschriften v. H. Collitz u. F. Bechtel. Halle a. S. (2/2 55.) **V**: Die Bezeichnungen der sinnl. Wahrnehmungen in d. indog. Sprachen 79; Inschriften des ionischen Dialekts 87; Hauptprobleme der vergl. Lautlehre s. Schleicher 92; Ueber die einstämmigen Personennamen des Griechischen, die aus Spitznamen hervorgegangen sind 98. **H**: B. Willents litauische Uebersetzg 82; Fick, d. griech. Personennam., 2. A. (m. A. Fick) 94.

Bechtold, Jos., (k.), Pfarrer. Riedselz, Elsaß. (Osthofen 18/3 50.) **V**: Annuaire de l'hydrothérap. 92; Beschimpfg der ev. od. d. kath. Kirche? 92, 2. A. 93. **Ue**: Lémann, Eintritt d. Israeliten in d. bürgerl. Gesellschaft der christl. Staaten 88; Kneipp, Ma cure d'eau 90, 58. Tausf. 99; dersf., Vivez ainsi 91, 30. Tausf. 99; Maurin, Leben, Wirken u. Leiden der gottsel. Pauline Marie Jaricot 98.

Beck, Alexander, ⅄, ↘, Dr. phil., Prf., StaatsR. Zürich, Schanzenberg 7. (Schaffhausen, Schw. 13/4 47.)

Beck, Carl Wilhelm, s. Sigmund Wimmer.

Beck, Frau Elise, (k.), Niederbayer. Dialekt♆. München, Lindwurmstr. 112 III r. (Ponholz 25/10 55.) **V**: Aus der Hoamat 95; Bauernbluat 99/00.

Beck, Jul., (k.), Volks- u. Jugendschriften, ♆, ○. München, Lindwurmstr. 112 III. (ebda 2/5 52.) **H**: Der Kalenderschatz 77. **V**: Wassernot von 1876 in d. Schweiz 76; Vetter von Angra-Pequenna, P. 87; Apfel des Paris, Optte 89; Unter wilden Völkern in Afrika 90; Deutschland in Afrika 90; Zeitstimmen üb. OAmmergau 90; Zum 70. Geburtsjub. d. Pr.-R. Luitpold 91; Zaunschlüpferl 91; Schleckermäulchen 91; Der Hausfreund, L. 92; Kalend. f. kath. Stud. dtscher Zunge 93, 94; Kinderbilderb. (m. L. Meggendorfer) 85/97: D. Schatz d. Sultans, Optte 98; D. Mörder d. Kais. Elisabeth v. Oesterr. 98; Das 19. Jahrh., ein Gedenkspiel 00.

Beck, Karl, s. Reinh. Baumstark.

Beck, L. C., ●, ▣. Nürnberg, p. Adr. Soldausche Hofbuchh. (Oelsnitz i. V. 28/9 44.) **V**: Heutige Türkei II 78/79; Aufgab. der ● 84; Thüringens Großindustrie und Großhandel 88/91; dto Bayerns 95. ()

Beck, Mart., ♆, ♛, Kult♛, ✎, Roman, Nov. Charlottenburg, Pestalozzistr. 78. (Wilsdruff 2/12 60.) **V**: Aus Fels u. Wald, G. 85; Allerhand kleine Geschicht. 89; Kulturhist. Kleinbilder; Der Hellseher i. Kerker u. a. Geschicht.; Streifzüge i. Altgermanische, G. 96.

Beck, Paul, ♛, Kultur-, Kunst- u. schwäb. Spezial♛, AmtsR. a. D. **H**: u. Red. des „Diözesanarchivs v. Schwaben". Ravensburg, Georgstr. 22. (Altshausen 18/6 45.)

Beck, Ph., ♛ u. ▮, Dir. d. evang. höh. Töchtersch. Cöln Rh., Roonstr. 48. (Niederhausen 22/4 43.) **V**: Liederbuch f. höh. Mädchenschul. 83, 8. A. 98; **Bearb.**: Cassians Weltgesch. f. höh. Mädchensch. 87/89 III. ()

Beck, R., Geologie, Dr. phil., Prof. Freiberg i. S. (*)

Beck, Wilhelm (eigentlich Wilh. v. Beck), (Pf. gelegentlich W. v. Ferrari, Dr. Pinkus), Politik, Nov., ✎, Kritik, ⚓, ⚙, **Ue**: I, **H**: D. aktuellen Corresp. Lehe bei Bremerhaven, Marktstr. 5. (Pola 13/12 68.)

Beck v. Mannagetta, Günther Ritter, ✐, Pflanzen●, Dr. phil., o. UP., Dir. d. botan. Gartens d. deut. Univ. Prag II, Weinberggasse 5. (Preßburg 25/8 56.) **V**: Inulae Europae 81; Flora v. Hernstein 84; Fauna v. Hernstein 96; Flora v. Südbosnien 86/98; Kryptogamen NOester. 87; Itinera Principum S. Coburgi 86; Monographie der Gattung Orobanche 90; Nadelhölz. NOesterr. 90; Flora v. NOesterr. 90/93; Gattung Nepenthes 95; Alpenblumen d. Semmeringgebietes 98.

Becke-Klüchtzener, van der, Adels♛, Heraldik. Baden-Baden. **V**: Badisches Adelsbuch. (*)

Becker, Anton, ♛, ●, ▮, Dr. phil., GPrf., Red. d. „Zeitschr. f. Schulgeogr." Wien XVIII, Karl Ludwigstr. 5. (Budkau, Mähren 11/11 68.)

Becker, Damian Joh., (k.), ✝, Dr. phil., Pfr. Niederheimbach a/Rh. (Arenberg 13/7 35.) **V**: Chronica eines fahrenden Schülers 69; Philothea d. heil. Franz von Sales 73; Ausgew. Briefe dess. 76, 2. A. 98; Dies irae. Ave maris stella u. Salve regina, homiletisch erklärt 98.

Becker, E., ↘, Dr. phil., Direktor der

Sternwarte. Straßburg i.E. (8/11 43.) ()

Becker, Heinrich, Red. Berlin W, Barbarossastr. 8. (*)

Becker, Hermann, Roman, Kultur- u. Kunstw, Nov., Erz., /. Cöln a.Rh., Paulstr. 22. (Düsseldorf 2/5 52.) **V**: Deutsche Maler; Christnacht- u. Weihnachtsfest; Der Bruderbund d. deutschen Steinmetzen u. Maurer; Närrisches Komplimentierbuch (m. W. Kaulen).

Becker, Fräul. Johanna, VB. Frankfurt a. M., Eckenheimer Landstr. 42.

Becker, Joh., (k.), Kirchenw, Pfarrer. Bochem b. Brühl, Rh. (Cöln 15/11 38.) **V**: Gesch. d. Dekanats Blankenheim 93; Gesch. d. Dekanats Münstereifel 00.

Becker, Jos. Blas., (k.), spekulat.†, D., Dr. phil., Prof. am bischöfl. Sem. Mainz, Augustinerstr. 34. (Gonsenheim 2/2 57.) **V**: Weissagungen als Kriterien d. Offenbarung 90; Hl. Aloysius in s. pädag. Bedeutung 91.

Becker, Karl, Musik, Seminarlehrer. Neuwied. (Kirrweiler 5/6 53.) **V**: Beiträge z. Gesch. d. Volksschullieder 89; Gesch. u. litt. Bemerkgn zu den vorzüglichst. Schulliedern 90; Rhein. Volksliederborn 92; 9 altniederländ. Volkslieder; Quellenvergleich d. Varianten zu d. gangbarst. Chorälen d. ev. Kirchen 95; Soldatenl. 95; Rheinl. 97; Jägerl. 98; Matrosenl. 98; Das dtsche Volkslied 99.

Becker, Frl. Marie, VB., Kunstgewerbe, ♀. Eberswalde, Kaiser Friedrichstr. u. Berlin NW, Unter den Linden 58. (Eberswalde 28/12 71.) **V**: In Wolken-Kuckucksheim, Kinderlieder 99; Alte Leinen-Stickereien 99; Ged. 99; Wert der Halberstädter Stoffschätze im 20. Jahrh. 00; Verzierungen v. Kinderkleidern 00.

Becker, Wilh., †, Pfarrer a. D., Missionspred. H: „Dibre Emeth", „Timotheus". Berlin-Friedenau, Hauffstr. 13. (Warschau 17/11 53.) **V**: Gebetbüchlein f. Freunde Israels 87; J. Tremellius 87, 2. A. 90; Blick a. d. heut. Jerus. 87; D. einige Trost im Sterben 87, 2. A. 93; Warum ist Graf Sedlnitzky zur evang. Kirche übergetreten? 87; E. Totenerweckung im 17. Jahrh. 89, 2. A. 96; Antisemit od. Philosemit? Wer hat Recht? 91; Der Himmelsschlüssel 91; Heil. Wahrheiten 91; Mein Kreuzzug 92, 2. A. 97; F. W. Becker 93; G. J. Anderssson 93; Was hast Du wider die Bibel? 94; Ist d. Judenmission wirklich eine Christenpflicht 94; Das lebendige Brot 95, 2. A. 96; Regula fidei. 12 Vorträge üb. d. Apostolicum 96; Anmerkgn zu ausgew. Stellen d. N. Test. 96; Wir haben seinen Stern gesehen 98; D. Menschenopfer bei den Israeliten 98. H: Akadem. Vorlesgn üb. d. Ev. Matthäi v. J. Wichelhaus, 2. A. 85; Gebete Zwinglis 85. ()

Becker-Altenbruch, Wilh. (Pf. Conrad Fink), ♀, Nov., Roman. H: d. „Deutschen Vereinswelt". Berlin SW 29, Mariendorferstr. 5. (Altenbruch 31/7 70.) **V**: Psychodramat. Vortragsdichtgn 95; Ged. 99. ()

Beckert, Udo, Antiquitätenkunde, Red. der „Antiquitäten-Zeitg". Stuttgart, Böblingerstr. 2. (Karlsruhe 15/11 54.) **V**: Taschenbuch f. Bäcker u. Konditoren 89. ()

Beckh, Heinrich, Dr. phil., GProf. Erlangen, Kaiser Wilhelmsplatz 1. (*)

Beckherrn, Karl, Provw, Major a. D. Königsberg, Pr., Neuer Markt 1/2. (Bladiau 17/10 31.) **V**: Rastenburg 80; Mitteilungen a. R. Vergangenheit 81; Schaffers Chronik v. R.; Beiträge z. Topographie u. Statistik d. ehemal. Amtes, R. 81; St. Georgenkirche zu R. 83; Verzeichn. d. d. Stadt R. betr. Urkunden 85; Gesch. d. Befestigungen Königsbergs 90; Wappen d. Städte Alt-Preußens 92. ()

Beckh-Widmanstetter, Leop. v., (k.), Kultw, Genealogie, Hauptm. a. D., Archivar d. deutsch. Ritterord. Wien I, Singerstr. 7. (Graz 15/11 41.) **V**: Ulrichs v. Lichtenstein, d. Minnesängers Grabmal 71; Studien a. d. Grabstätten alt. Geschlecht. d. Steiermark u. Kärntens 77/78; Die ältere Art d. Geldbeschaffung im Krieg 80; Kampf ums Recht 84; Z. Vorgesch. d. Grundentlastg in Oest. 89; D. Grafen v. Ortenburg als erbl. Pfalzgrafen 90; Rechtskämpfe seit Beginn des Jahrh. erlebt von der steierischen Familie Beckh-Widmanstetter 96.

Beckmann, E., Ψ, Dr. phil., Real GD.-Lehrer u. Prof. Altona, Mathildenstr. 10. (Barmen 25/12 43.) **V**: Etude sur Malherbe 73; Lehrb. d. span. Sprache 84; Anleitung z. franz Arbeiten 86; dto. zu. engl. 88; Hilfsbuch f. den engl. Ausdruck 95; Behandlung franz. u. engl. Schriftwerke 98. ()

Beckmann, Josef, PA., Sozialpolitik, Belletr., Inhab. e. litterar. Geschäftsstelle. Wien VII, Lerchenfelderstr. 15. (Spalato 9/7 59.) **V**: Neue Bahnen 88; Kapital und Arbeit 90; Les finances de la Grèce 92; Die Wahrheit üb. Bulgarien 98. ()

Beckmann, Wilhelm, klass. Ψ, GPrf. Schwerin, Steinstr. 16. (Parchim 9/4 48.) **V**: Gewerbe Mecklenburgs i. 13. Jahrh. 72. ()

Beckurts, Heinrich, ⚗, Pharmaz., Pharmakognosie, ⚗ der Nahrungsmittel, Dr. phil., Mit Red. d. „Archiv d. Pharmazie", ThSchP. u. Med.R. Braunschweig, Bammesbergerstr. 1. (ebda 23/8 55.) **V**: Jahresbericht üb. d. Fortschritt d. Pharmakognosie, Pharmazie und Toxikologie 81/97; Handbuch der prakt. Pharmazie 86/88 II; Analyt. Chemie f. Apotheker 96.

Bednarz, Frz, ⚖, Dr. jur., Red. d. „Jurid. Rundschau." Wien VI, Amerlingstr. 17. (Brünn 20/11 54.) ()

Beeg, Gunda, Red. d. „Modenwelt". Berlin W, Potsdamerstr. 38. **V**: Die Anfertigung der Damen-Garderobe (m. H. Lechner). (*)

Beeg, Marie, s. Marie Ille.

Beeker, Frl. Käthe v., Nov., Humor. Wiesbaden, Nikolasstr. 30. (Königsberg i. Pr. 1/4 63.) **V**: Großstädt. Besuch, Hum.; Die wilde Hummel 99.

Beer, Ad., ℂℂ, ♕, Dr. phil., o. ThSchP., MinistR., M. d. HH. Wien III, Heumarkt 17. (Proßnitz 27/2 31.) **V**: Gesch. d. Welthandels 60; Fortschritte d. Unterr.-Wesens 67; D. 2. Teilg Polens 67; Aufzeichnungen Bentincks üb. Maria Theresia 71; Joseph II., Leop. II. u. Kaunitz, ihre Briefwechs. 2c., Friedrich II u. v. Swieten 73; Leop. II., Franz II. u. Kath. von Rußland 73; Finanzen Oesterr. i. 19. Jahrh. 77; 10 Jahre österr. Politik 1801—10 77; Staatshaushalt Oesterr.-Ung. seit 1868 81; Aus W. v. Tegethoffs Nachlaß 82; Die orient. Polit. Oesterr. seit 1774 83; D. österr. Handelspolitik im 19. Jahrh. 93.

Beer, Berthold, Dr. phil., Red. der „Wiener Medizinisch. Presse". Wien IX, Maximilianplatz 13. ()

Beer, Rud., Ψ, Handschriftenkde, Dr. phil., Amanuensis a. d. k. k. Hofbibliothek, Gerichtsdolmetsch u. ULektor d. span. Spr. Wien IX, Lackierergasse 1. (Bielitz, Schles. 5/12 63.) **V**: De nova scholiorum in Juvenalem recensione instituenda 85; Spicileg. Juvenalianum 85; Die Anecdota Borderiana Augustineischer Sermonen 87; El maestro Renallo 87; Un monumento antiquisimo de la legislación Visigoda 87; Catálogo de los códices de la Iglesia Catedral de León 87; Heilige Höhen d. alten Griechen u. Römer 91; Handschriftenschätze Spaniens 91—94; Der liber diurnus concilii Basileensis d. Petrus Bruneti 91; Urkundl. Beiträge z. Joh. de Segovia 96; Ueberlieferg altspan. Litt. Denkmäler 98. **H**: John Wiclif, De compositione hominis 87; John Wicliff, De ente praedicamentali. — Quaestiones XIII 91; Monumenta conciliorum generalium 92, 94, 96.

Beerel, M., Nov., Dr. med., SanR. Hirschberg, Schles. **V**: Ralph Engelhardt, N. 99. (*)

Beetschen, Alfred, ♆, 𝄞, Musik, Kritik, Satire, Libretto, Red. am „Chemn. Tagebl." Chemnitz. (Aarau 8/10 64.) **V**: Jugendeiland, G. 88; Hoch v. Säntis an, N.G. 90; Schweizerluft, Dichtungen 93; Litter. Begegnungen, Essays 96; Pegasus-Ritt durch d. Schweiz, hum.-satyr. Dichtg 96; Flegeljahre d. Liebe, Nov. 96; Musik i. Spiegel zeitgenöss. Dichtgen 96; Scherben aus d. Münchner Glaskasten, Epigr. 97; Theaterwesen in der Schweiz 97; Pegasus im Joche, Jahrb. 97; Waldbilder; Dorf-Idyllen, Textbücher 97; Ges. Ged. 98; Hohenschwangau, Ep. 99.

Beetz, Frdr., (k.), Askese, Pf. Weiterdingen, Baden. (Hilsbach 10/5 46.) **V**: Himmelsleiter 89; Seelenführer, Illustr. Katechismus d. kath. Askese 92, 2. A. 94.

Beetz, Karl Otto, ℙ, ⁂, Jugendschr. Mittelschullehrer. Nordhausen, Osterstr. 10. (Neustadt a. Rennst. 7/6 59.) **V**: Das Typenrechnen auf psych. Grundlage 89; Der vereinfachte Rechenunterricht 91; Die Lehrerbildung, eine soziale Frage 91; Kritische Beiträge zum Rechenunterricht 91; Willensfreiheit 93; Wesen der Zahl als Einheitsprinzip im Rechenunterricht 95/97 II; Mod. dtsche Volksmärchen 95; Märchen 98. (

Behaghel, Otto, Germanist, Dr. phil., o. UP., GHofr., **Mith**: d. „Litteratbl. f. german. u. roman. Philol." Gießen, Hofmannstr. 10. (Karlsruhe 3/5 54.) **V**: D. Zeitfolge der abhängigen Rede 78; D. deutsche Sprache; Schriftsprache und Mundart 96; Syntax des Heliand 97; Gebrauch d. Zeitformen im konjunktivischen Nebensatz des Deutschen 98. **H**: d. Eneide; des Heliand; Hebels Werke; Briefe v. J. P. Hebel.

Behеim-Schwarzbach, Max (Pf. Max Böheimb), ♆, ⊙, GLehrer. Ostrau b. Filehne. (15/4 39.) **V**: Friedrich d. Große als Gründer dtscher Kolonien 64; Hohenzollernsche Kolonisation 74; Zillerthal 75; Deutschlands Morgenröte, Sch. 76; Von Prag bis Schweidnitz, Dr., 2. A. 77; Eheglück, G. 78; Friedr. Wilh. I. Kolonisationswerk zu Litauen 79; Herzog u. Schöppenmeister, Tr. 81; Dtsche Lieder u. Ged. 84; Mäuseturmsage von Popiel u. Hatto 88; König Sebastian, Epos a. d. Zeitalter der Reformation 90. ()

Behla, Rob., Anthropologie, ♈, ♂, ☤, San.R., Kreiswundarzt. Luckau, N.-Lauf. (ebda 2/6 50.) **V**: Urnenfriedhöfe m. Thongefäßen d. Lausitzer Typus 82; Gesundheitsverhältnisse d. Kreises Luckau 84; Vorgeschichtl. Rundwälle im östl. Deutschland 88; D. Abstammungslehre u. d. Errichtung eines Instituts für Transformismus 94; Spreewaldklänge, G. 95; Spreewaldhochzeit, 5. A. 96; Die Amöben 97; Ueber vermehrtes endemisches Vorkommen v. Krebs 98; D. geogr.-statische Methode als Hilfsfaktor der Krebsforschung 99.

Behm, Hr., ✝, Biogr., Dr. ph., Dompred. Güstrow. (Thelkow 3/4 53.) **V**: Ueber d. Verf. d. Schrift „Hirt" 78; J. Bachmann 88; Kathol. u. evang. Lebensideal 89; Armenpflege i. d. christl. Gemeinde 89; Wohlthätigkeit 91; D. innere Mission eine kirchl. Reformbewegung des 19. Jahrh. 92; D. Herr ist Sonne u. Schild (mit U. Behm) 95; Wilhelm d. Gr. 97. ()

Behm, Ulrich, ✝, Dompred. Schwerin, Meckl. (Thelkow i. M. 6/5 50.) **V**: Evangelien-Betrachtungen 86; Das christl. Haus, Fürsorge für die konfirm. Jugend 88/89; Dürfen wir b. uns. alten Glaubensbekenntnis bleiben? 90; Wie hat d. Christ sich drohender Todesgefahr gegenüber zu verhalten? 93; D. Herr ist Sonne u. Schild (mit

H. Behm) 95; Wert u. die Bedeutung des Aeußerl. für den Christen 96; O Lamm Gottes unschuldig 97; Seine Mutter, N. (Pf. u. Deis) 97; D. Bereitung der Völker 98.

Behmer, Carl August, ♀, Nov., Litt. u. Kunst♛, Dr. phil. Gern bei München, Kratzerstr. 20. (Cassel 2/10 69.) **V**: L. Sterne u. C. M. Wieland 99.

Behnisch, Fräul. Anna, DSch., ♀, Nov., Roman, Plauder., Krit. Berlin W, Großgörschenstr. 7. (Potsdam 30/7.) **V**: Blutstropfen, N. u. Sk. 97; Am Zuchthaus vorbei, R. 00. [nichgasse 3. ()

Behr, Hans v., VB. Wien I, Metter-

Behre, Christ., s. Ludw. Kuhlenbeck.

Behrend, Ernst, Nov., ♀, DRegRat. Hannover, Arnswaldtstr. 4. (Kenzlin 31/7 51.) **V**: Nov. 94; Sonntagskinder, N. 99.

Behrend, Gust., ⚕, Dr. med., ao. UP., dirig. Arzt d. städt. Stat. f. Geschlechtskranke. Berlin NW, Mittelstr. 22. (Neustettin 10/1 47.) **V**: Lehrb. d. Hautkrankheiten 79, 2. A. 83.

Behrend, Martin (Pf. Otto Ferger, Signor Ricardo). Nov. Hamburg, 2 Marktstr. 24. (ebda 1/1 59.) **V**: Spiegel des Teufels, L.; Gesch. a. d. Artistenleb.; Artistengesch.; Nur eine Kunstreiterin; Geschichten aus d. Zirkus u. dem Variété.

Behrend, Max, Opernlibretto, O, 1. Reg. u. Schausp. Berlin NW, Klopstockstr. 14. (Colberg 17/3 63.) **V**: Unheilbar, Sch. 94; Amen, Libr. 95; Aus d. Panoptikum 95; Frieden, Libr. 99.

Behrend, Otto, Epos, Roman, Nov., Hauptmann a. D. München, Leopoldstr. 38. (Harburg a. Elbe 24/12 57.) **V**: Wieland d. Schmied, Ep. 90; Sigfrid, Ep. 92; Roman einer Liebe 98.

Behrendt, P. W., Red. d. „Evang. Jugendvereinsboten". Cleveland, Ohio, Burton Str. u. Storer Ave. (Wilhelmsbruch b. Cüstrin 17/7 37.) **V**: Weihnachtsfreude, Erz. 82; Weihnachtsfriede, Erz. 83; Dr. M Luthers Leben u. Wirken 83; Lesefrüchte 84; Weihnachtssegen, Erz. 84; Weihnachtsglocken 84; Z. Erinnerung a. d. Konfirmation 86; Das Wort ward Fleisch 96; Ueb. Mitarbeit d. Frauen auf d. Gebiet d. innern u. äußern Mission 97; Die Ernte ist groß 98; Fünfzig Jahre im Dienste der innern Mission 99.

Behrens, Alb. (Pseud. A. Kochy-Bear), Kritik, ♀, Reiseschild., Red. Duisburg, Königstr. 40. (Cramme 2/8 76.) **V**: Irrende Herzen; Zerstörtes Glück.

Behrens, Frl. Bertha (Pf. W. Heimburg), Nov. Dresden-A., Werderstr. 25 I. (Thale a. H. 7/9 50.) **V**: Aus d. Leben einer alten Freundin 78, 8. A. 88; Lumpenmüllers Lieschen 79, 3. A. 88; Kloster Wendhausen 80, 2. A. 84; Waldblumen, N. 82, 4. A. 85; Ihr einzig. Bruder 82, 11. A. 97; Dazumal, N. 84, 2. A. 88; Ein armes Mädchen 84, 3. A. 85; Trudchens Heirat 85; D. Andere, 3. A. 88; Herzenskrisen, 2. A. 88; Unter d. Linde 88; Lore von Tollen, 2. A. 89; Unbedeutende Frau 91; Ges. Rom. u. Nov., 91 ff.; Sabinens Freier 92; Mamsell Unnütz, R. 93; Um fremde Schulen 95, Haus Beetzen 95; Trotzige Herzen, R., 1. u. 2. A. 97; Antons Erben, R. 98. **Vollend.**: E. Marlitt, Eulenhaus 88. ()

Behrens, Dietr., Ψ, Dr. phil. o. UP. H: der „Zeitschr. f. frz. Spr. u. Litt." Gießen, Wilhelmstr. 21. (Sophiengroden 12/1 59.) **V**: Unorgan. Lautvertretung innerh. d. Entwicklg. d. frz. Verbalstammes 82; Beiträge zur Gesch. d. frz. Sprache in England I 86; Grammat. u. lexikal. Arb. üb. d. lebenden Mundarten der langue d'oc u. der langue d'ouil 87, 2. A. 93; Ueber reciproke Metathese im Romanischen 88; Friedr. Diez 94; **Neubearb.**: E. Schwan, Gramm. d. Altfranzös. 97, 4. A. 99.

Behrens, Hugo (Pf. B. Renz), Nov., Dr. med., DStabsarzt a. D. Kötzschenbroda, Gartenstr. 6. (Hamburg 21/7 20.) **V**: Feurige Kohlen, R. 85; Nach d. Sturm, R. 87; Am Ibenstein, R. 96; Hamburger Geschichten 96; Nach 40 Jahren 98.

Behringer, Edm., (k.), Epik, Studienrektor. Aschaffenburg, Marktpl. 1. (Babenhausen 22/5 28.) **V**: Felsenkreuz, Erz. 54, 2. A. 78; Zur Würdigung des Heliand 63; Das Morgenopfer d. Natur, D., 2. A. 67; Heliand und Krist 70; Beiwort in der Ilias und im Nibelungenlied 73; Apostel d. Herrn, D. 79, 2. A. 85; Königin des Rosenkranzes 88, 2. A. 89; Bilder a. d. deutschen Heimat 88; Das Vaterunser 90; Inscriptiones et carmina Leonis XIII, deutsch 91; Zur Würdigung des Heliand 91; Margarethe, R. 93; Des Bildschnitzers Töchterlein, R. 93; Ein Erdenwallen, G. 96. ()

Behringer, Hugo, PA., O, 𝒻, H: v. „Schreibelmayers Reimereien", Red. d. „Mittw. Tage- u. Amtsbl." Mittweida i. S., Bahnhofstr. 68 II. (Dresden 23/10 68.) **V**: Säbel a. Ehestift., Schw. 87; Geheimnis d. Doktors, Schw. 88; Bühnendilett., Festsp. 88; Haus Wettin und s. Fürsten 89; Fürst Bismarck 90; Kasernierte oder freie Prostitution? 90; Moltke 91; Taschenbuch für Vereine 93; Heil dir, mein Bismarck 95; Der Tanz u. d. Tanzen 96; Bibl. f. Scherz u. Ernst VI.

Behrle, Rud., (k.), O, Roman, Domherr. Freiburg i. B., Herrenstr. 39. (Herbholzheim 17/4 26.) **V**: Jos. u. s. Brüder, Sch. 57, 4. A. 93; König u. Königin, Erz. 61; Frauentreue, Sch. 69; Der falsche Treffer, L. 69, 2. A. 93; D. Franctireur 71; Tobias, Sch. 73; Kinder im Walde, Weihnachtssp. 87. ()

Behrmann, G., ✝, D., Senior u. Hauptpastor. H: des „Nachbar". Hamburg, Kraienkamp 3. (ebda 15/11 46.) **V**: Bergpred.

76, 2. A. 82; Gleichnisreden Christi 78, 2. A. 92; C. Harms 78; Reden Jesu nach Joh. 80; Die Auferstehung Christi 81; Leben Christi 82; Einführung in d. h. Schrift 88; Maienfahrt durch Griechenland 90; Vollkommenheit durch Leiden 93; Buch Daniel 94; H. M. Sengelmann 96.

Behrmann, Max, Politik, ✉, /, ⌕. H: d. „Handels-Revue". München, Herzogspitalstr 12. (5/8 62.) V: Rußlands Finanzen u. Valuta 90. ()

Beigel, R., Handelswissensch., Büreau-Vorst. u. Lehrer d. Handelswiss. Straßburg i. E., Broglieplatz 9. (Jarotschin 22/10 44.) V: Prakt. Einführg in d. kaufm. Buchhaltung 85; Beweiskraft d. Handelsbücher nach d. dtschen Handelsgesetzbuch 85; Katechism. d. Buchführungslehre u. d. Lehre von den Bank-Konto-Korrenten 86; Freie Konkurrenz oder Staatsüberwachung? 86; Katechism. d. Wechsellehre und d. Wechselrechts 87, des Bank- u. Börsenwesens 88; Notwendigkeit einer öffentl. Handelsschule in Straßburg 89; Buchführung nach den gesetzl. Bestimmungen 91; Entwickelungsgesch. d. öffentl. Beleuchtung Straßb. 91; Mängel uns. gegenw. kaufm. Bildungswesens 93; Notwendigkeit ein. Lehrstuhls f. Handelswissensch. an d. Univ. 93; Erweit. d. techn. Hochschule zu Karlsruhe dch. e. Abt. für Handelswissensch. 95; Buchführung u. Gewerbesteuer 98; Leitfaden d. einf. u. doppelten Buchführung 98.

Bein, Louis, ✉, Dr. phil. Berlin W, Tauentzienstr. 16. (ebda 18/11 57.) V: Ueb. Anwendg nat.-ökonom. Grundbegriffe 80; Industrie des sächs. Vogtlandes 84 II. ()

Beining, Theod., (k.), ✝, Pfarr. Eggerode b. Schöppingen i. W. (Velen 20/11 37.) V: Andachtsbüchl. z. Verehrung d. heil. Jda 69; Das gute Kommunionkind 72, 15. A. 98; Dass., Auszug a. d. größ. Buche 74, 22. A. 99; Entfernte Vorbereitg auf die erste heil. Komm. 80; Tugendschule 93, 5. A. 99; Besuchungen des h. Altarsakr. f. Kommunionkinder 97.

Beissel, Stephan, (k.), ⌕- u. Kultur♛, S. J. Luxemburg. (Aachen 21/4 41.) V: Baugesch. der Kirche d. heil. Victor zu Xanten 83; Geldwert u. Arbeitslohn i. MAlter 84; Gesch. d. Ausstattung der Kirche des heil. Victor zu Xanten 87; (vorst. 3 Arbeiten 89 in 2. Aufl. u. d. Titel: Bauführg d. M.-Alters); Gesch. d. Trierer Kirchen u. ihrer Reliquien 87/89 II, II 2. A. 89; Bilder d. Handschrift d. Kaisers Otto im Münster zu Aachen 86; Verehrung d. Heiligen u. ihrer Reliquien in Deutschld bis zu Beginn des 13. Jahrh. 90; Verehrg d. Heiligen während d. 2. Hälfte d. MAlters 92; Evangelienbuch d. h. Bernward v. Hildesheim 91; Vatikan. Miniaturen 93; Der h. Bernward v. Hildesheim als Künstler 95; Fra Angelico 95; Bilder aus d. Gesch. d. altchristl. Kunst und Liturgie in Italien 00; Leben u. Leiden Jesu Christi v. J. Joest geschild. auf den Flügeln d. Hochaltars z. Kalkar 00.

Beißner, Ludw., Kgl. Gartenins p. am Botan. Garten u. Lehrer a. d. landw. Akademie, Geschäftsf. d. deutsch-dendrolog. Gesellsch. Bonn-Poppelsdorf. (Ludwigslust 6/7 43.) V: Ziergehölze 84; Führer dch d. ges. Zier- u. Nutzgärtnerei 84; Straßengärtner 87; H. Gruners prakt. Blumengärtner 87; Handbuch d. Koniferenbenennung 87, Nachträge 91 u. 92; Handbuch d. Nadelholzkunde 91. () [kassy.

Békássy, Helene v., s. Dutczynski-Be-

Bekk, Adolf, (k.), Litt♛, ✉, Dr. phil., Schulrat. Salzburg, Univ.-Platz. (Baden b. W. 16/6 30.) V: Ranken, G. 62, 2. A. 67; W. Shakesp. 64; Shakesp. u. Homer 65; Wohin? Ged. 82; Verteidiger Wiens i. d. Türkenkriegen 83; Das ist m. Oesterreich, vaterl. Dichtgn 98.

Belart, Hans, Wagneriana, /. Freiburg, Br., Goethestr. 39. (Brug 1/11 56.) V: Taschenb. d. Wagnerkünstlerin 98.

Belger, Christ., Archäologie, Krit., Dr. phil., Prof., OLehrer, Red. der „Berliner philol. Wochenschr." Charlottenburg, Knesebeckstr. 5. (Löbau i. S. 22/12 47.) V: M. Haupt als akadem. Lehrer 79; Ausgabe v. Aristoteles' de anima; Beitr. z. Kenntn. d. griech. Kuppelgräber 87; Mykenische Lokalsage von den Gräbern Agamemnons u. d. Seinen i. Zusammenhang d. griech. Sagen-Entwickelung 93. ()

Beling, Ernst, ⚒, Dr. jur., o. UP. Breslau, Ohlauer Stadtgraben 28 III. (Glogau 19/6 66.) V: Die gemeinrechtliche Geltung der operis novi nunciatio 90; D. Wiedereinführg d. Berufung in Strafsachen 94; Retorsion u. Kompensation von Beleidigungen u. Körperverletzungen I.: Gesch. Entwickelg 94; Fälle aus d. Strafprozeßrecht (mit Bennecke) 95; Die strafrechtl. Bedeutung d. Exterritorialität 96; Grundzüge des Strafrechts 99.

Bellami, Albert, s. Hans Wawerka.

Bellermann, Heinrich, Musik♛, Dr. phil., ao. UP. Berlin C, Klosterstr. 74. (ebda 10/3 32.) V: D. Mensuralnoten und Taktzeichen d. XV. u. XVI. Jahrhts. 58; Kontrapunkt 62, 3. A. 87; Ueber d. Entwickelung der mehrstimm. Musik 67; Die Größe d. musikal. Intervalle 73. H: Grell, Aufsätze und Gutachten über Musik 87. ()

Bellermann, Ludwig, D. u. Dr. phil., ✉, GDir. Berlin C, Klosterstr. 74. ()

Bellesheim, Alphons, (k.), ✝, Kirchenrecht, ♛, D., Dr. jur. utr., Canonikus, päpstl. Hausprälat. Aachen. (Montjoie 16/12 39.) V: Kl. Nachfolge d. Heil. 79; Kardinal Mezzofanti 80; D. hl. J. B. de Rossi 82; Elementarschulen im kathol. England 83;

Gesch. d. kath. Kirche in Schottland 83 II; Kardinal Allen 84; Gesch. d. kathol. Kirche in Irland 90 f. III; Kardinal Manning 92.

(Belmonte)-Groag, Frau Carola, Nov., Kritik, biogr. Skizzen, /. Wien IV, Heumühlgasse 6. (Loschitz, Mähren 2/10 59.) **V:** Mozart-Novellen 95.

Beloch, Jul., ♛, Altertumswiss., ⊠, Dr. phil., UP. Rom, Via Goito 58. (Nd.-Petschkendorf, Kreis Lüben, Schl. 21/1 54.) **V:** Campanien, Gesch. u. Topogr. d. antiken Neapel u. seine Umgebung mit Atlas 79, 2. A. 90; Italische Bund unt. Roms Hegemonie 80; Attische Politik f. Perikles 84; Bevölkerng d. griech.-röm. Welt 86; Griech. Gesch. I 93. ()

Belohlawek, Hanns, Handelswiss., Prf. d. Handelsakad. u. Bücherverwalter, Red. d. „Zeitschr. f. Buchhaltung". Linz a. D., Volksgartenstr. 3. (Prag 5/10 52.) **V:** Handb. d. Contorwissensch. 90; Handb. d. Münz-, Maß- u. Gewichtskunde 90; Grundzüge d. Volkswirtschaftslehre 90; Leitfaden d. Handelslehre 90; Handb. d. Bank- u. Börsenwesens 94; Das Zinsencontocorrent 95; Leitfaden der Buchhaltung 00.

Below, Erich, Ψ, Dr. phil., Biblioth. a. d. Kgl. Bibliothek. Berlin-Großlichterfelde, Potsdamerstr. 58. (12/9 60.) **V:** De hiatu Plautino quaestiones 85; De hiatu Plautino, I: De hiatu qui fit in thesi 85.

Below, Ernst, Hygiene, Memoiren, Nov., /, Dr. med., prakt. Arzt. Berlin W, Blumenthalstr. 17 I. (Posen 31/5 45.) **V:** Artenbildg dch Zonenwechsel 92; Ergebnisse d. tropenhygienisch. Fragebogen 92; Bilder aus d. Westen 94; Deutschld voran 95; Lehmupp! 96; Ostmark u. Krummstab 98; Die Anwendung d. Elektrizität in der Medizin 98; Mexiko 99; Archiv für Lichttherapie u. verw. Gebiete 99.

Below, Georg v., ♛, Dr. phil., o. UP. Marburg i. H., Renthof 17. (Königsberg Pr. 19/1 58.) **V:** Entstehg d. ausschließl. Wahlrechts d. Domkapitel 83; Landständ. Verfassg in Jülich 85/86 II; Entstehung d. dtschn Stadtgemeinde 89; Gesch. d. direkten Staatssteuern in Jülich u. Berg 90 I, 91 II; Ursprung d. deutsch. Stadtverfass. 92; Höniger-Jastrowscher Freundeskreis 92; Verwaltg d. Maß- u. Gewichtswesens i. Mittelalter 93; Landtags-Akten von Jülich-Berg 1400 bis 1610, I 95; Duell u. d. german. Ehrbegriff 96; Duell in Deutschland 96; Die neue histor. Methode 98; Das ältere dtsche Städtewesen 98; Territorium u. Stadt 99.

Belser, Joh. Ev., (k.), ✝, D., o. UP. Tübingen. (Villingendorf 30/10 50.) **V:** Toleranzedikt d. Galerius 89; Zur Diokletian. Christenverfg 91; Selbstverteidigung des Paulus im Galaterbrief 96; Beiträge zur Erklärung d. Apost.-Gesch. 97.

Beltz, Mart. (Pf. Max Bolten), Politik, /, Red. d. „Eisen. Ztg.", d. „Thür. Monatsbl." u. d. „Akad. Turnztg." Eisenach, Sophienstr 38. (Hagenow 10/11 57.)

Beltz, Robert, Archäologie, Dr. phil., GOLehr. u. Museums-Vorst. Schwerin, Gustavstr. 9. (Nordhausen 14/3 54.) **V:** D. handschriftl. Ueberlieferung v. Ciceros Büchern de republica 80; Uebersicht üb. die vaterl. Altertümer i. Museum z. Schwerin 82; Z. ältesten Gesch. Mecklenburgs 93. ()

Benary, Felix Heinrich (zuw. Pf. Felix Hermann), ♛, /. Altona, Alsenplatz 4 I. (Berlin 27/10 41.) **V:** H. Besenried, Ep. 86, 2. A. 87; Im engen Rahmen und weiter Welt 86, 2. A. 87; Flieg. Holländer 88. ()

Bendel, Jos., DDeSchG., Litt♛, ♛, GP. Prag-Smichow, Karlsgasse 12. (Rosendorf, B. 10/10 46.) **V:** Firdusi, Tr. 81; Zeitgenöss. Dichter 82; Die Deutschen in Böhmen 2c. 84; Allerlei Weisen u. Märlein, G. 92. ()

Bender, Frl. Augusta, Roman. Adelsheim, Bad. **V:** Reiterkäthe 93; D. Hausfreundin für 1900.

Bender, Frl. Hedw., PA., ⁂. Eisenach, Kapellenstr. 8. (Luxemburg 22/2 54.) **V:** Zur Lösung des metaphysischen Problems 86; Giordano Bruno 90; Wesen d. Sittlichkeit 91; Dtsche Frauenbewegung 91; Märtyrer des freien Denkens 91; Frauenwünsche u. Frauenbestrebungen 91; G. Eliot 93; L. v. François 94; Philosophie, Metaphysik u. Einzelforschung 97. ()

Bender, Herm., ♛, /, ♛, ♎, Ing. Münster i. W., Diepenbrockstr. 2. (Coblenz 15/12 46.) **V:** Dornen u. Rosen a. d. Jugendzeit 94, 3. A. 96; Lieder u. Romanzen 94, 3. A. 96; Wanderung 94, 3. A. 96; Wilhelm v. Heidegg 94, 3. A. 96; Rheinische Lieder 94, VolksA. 5. A. 99; Der neue Don Quixote 95, 2. A. 96; Buch der Sprüche 95, 2. A. 96; Neue Klänge 96; Es ist nicht wahr! Blitzlichtbilder am Ende unsr. Jahrh. 97, 10. Taus. 99; Wahn u. Wirklichkeit 97, 10. T. 98; D. Königsstuhl zu Rhense. D. Kaiserglocke, D., 5. T. 98; Vagantenlieder. Eine feuchtfröhl. Liebesmär 99; Bunte Blätter a. einer Dichtermappe 99; Von mein. Lebensweg. Spruchdichtg 99; Neue Ged. 99. ()

Bender, Rud., Meteorologie, Dr. phil., Apothek., Mediz. Assess. Coblenz. (ebd. 27.)

Bender, Wilh., ⁂, D., Dr. phil., o. U.-P. Bonn, Königstr. 32. (Münzenberg, Hessen 15/1 45.) **V:** Schleiermachers Theologie m. ihren philos. Grundlagen 76/78 II; Schleiermacher u. d. Frage nach dem Wesen d. Relig. 77; Dippel 82; Reformation u. Kirchent. 83, 9. A. 85; Wesen d. Relig. 86, 4. A. 88; Kampf um die Seligkeit 88; Gesch. d. Weltanschauungen I 99.

Bendix, Ludwig, (k.), Kirchenrecht, Dr. jur. utr., Prf. am bischöfl. Sem. Mainz, Augustinerstr. 34 u. 40. (ebda 28/10 57.) **V:** Kirche u. Kirchenrecht 95; Deut. Rechtseinheit u. d. zukünftige BGB. 96. ()

Bendt, Franz, VB., VP., ✓, ∩, ⚓, ⚙, ⚒, Ingen., Elektrotech. Berlin SW, Möckernstr. 132. (Kiel $^{21}/_{2}$ 55.) **V**: Katechismus d. Trigonometrie 82, 2. A. 92; Grundzüge der physikal. Geogr. 86; Katechism. d. Differential- und Integralrechnung 96; Techn. Aufsätze 96|98 II; D. Drehstrom 98.

Benecke, Albert, Prf., Direktor a. D. Berlin N, Johannisstr. 3. (ebda $^{22}/_{8}$ 25.) **V**: Franz. Schulgramm. 52, 9. A. I. 89, II. 92; Ausgabe B, Kurzgefaßt. Lehrbuch 77|82, 3. A. 94; English vocab. and english pronunciation 66, 8. A. 99; Lat.-deutsch. Vokabular 75; Franz. Aussprache 71, 2. A. 80; Franz. Vorschule 77, 4. A. 91; Franz. Exercit. u. Extemporalien 84, 3. A. 95. **H**: Franz. u. engl. Schulausgaben (Velhagen u. Klasing).

Benecke, Ernst Wilhelm, ▲, Dr. phil., o. UP. Straßburg, Goethestr. 43. ($^{16}/_{3}$ 38.)()

Benedikt, Alb., ♆, Buchhdl. Wien VII. Lerchenfelderstr. 71, I. Th. 2. (Riedau, OOest. $^{14}/_{12}$ 70.) ()

Benedikt, Edm., ⚒, Dr. jur., Hof- u. Ger.Adv., **H**: d. „Juristisch. Blätter". Wien I, Renngasse 6. (Döbling b. Wien $^{10}/_{6}$ 51.) **V**: Reform d. Schadenrechtes b. Ehrenbeleidigungen 85; Ref. d. Konkursordnung 87; Einfluß des Schwurgerichts auf das mater. Strafrecht 88; Bemerkungen über das Urheberrecht und den Gesetzentwurf der österreichischen Regierung 93. ()

Benedikt, Moritz, Psychologie, Nervenpatholog., Dr. med., o. UP. Wien I, Franziskanerpl. 5. ($^{30}/_{6}$ 35.) (*)

Benedikt, Moriz, CP., ✓, Publiz.. **H**: d. „N. Fr. Presse". Wien IV, Wohllebengasse 6. (Quatschitz, Mähren $^{27}/_{5}$ 49.) ()

Beneke, Adolf (Pf. B. Adolfi, Ad. Braunau), Erz., Rechnungs R. Hannover, Lavesstr. 53. (ebda $^{30}/_{3}$ 41.) **V**: Im klein. Ort 68; Aus alter u. neuer Zeit; Aus vier Jahrh. 71 und Jugendschriften.

Benesch, August, DOeL., Dr. jur., Advokat. Kremsier, Mähren. (Groß-Orzechau, Mähr. $^{22}/_{12}$ 29.) **V**: Die Bethanier 89; D. Brunnen der Liebenden 90; An Kaiser Josephs Wiege und Sterbebette 91; Sudetengrüße 98.

Benesch, Friedr. Wilh. Otto, Dr. ph., ⛁, Touristik. Wien IV|2., Favoritenstr. 31. **V**: Spezialführer auf die Raxalpe 94; auf d. Schneeberg 97; Fünffingerspitze 95; Bergfahrt. in d. Grödener Dolomit. 99. ()

Benevolus, s. Alphons Mar. v. Steinle.

Benfey, Frau Anna, geb. Schuppe, (k.), (Pf. A. Schuppe, auch A. Benfey-Schuppe), Nov., Essay, Roman, Tonkünstlerin. Weimar, Paulinenstift, Schröderstr. 53. (Landeck, Schl.) **V**: Waldmärch. 87; Kind u. Tierwelt 88; Frauenfrage u. Christentum 90; Wilde Siegfried 91; Der blonde Josef 92; Schwest. Veronika 92; Zwei Frauen 92; D. bucklige Rosel 92; Auf Umwegen z. Glück 92; Alte Liebe rostet nicht 92; Walpurgis, die treue Tochter; Männerglück u. Frauenfrage 95; Friedolin, Erz. a. d. 15. Jahrh. 95; D. Freundinnen u. a. Erz. 96; Die Waldheimat, Erz. 96; D. Zaubergarten, Märchenerz. 97; Frauenfrage u. Mädchenerziehung 97; Musiklehrerferien, N. 97; Die Bergfexinnen, N. 97; Nur kein Mann! N. 97; Bilder a. d. Mädchenleben 98.

Bengel, Joh., (k.), ⛁, Hauptlehrer. Stolberg, Rheinprov. (Zweifall $^{10}/_{9}$ 63.) **V**: Angewandte Aufgaben i. Zahlenkreise von 1—100 96, 2. A. 99; von 1—1000 97; Gesch. d. Rheinprov. 96; Gesch. d. Methodik d. kulturgesch. Unterrichts 96; Quellenbenutzung b. Geschichtsunterricht 98; D. Schönschreibunterricht 00.

Benicken, Hans Karl, ✝ u. klass. Ψ, Dr. phil., ev.-luth. Pfarrer. Sierakowitz, WPr. (Quedlinburg $^{11}/_{11}$ 44.) **V**: De Iliadis carmine decimo 68; De Iliadis libro primo 68; D. 11. Lied vom Zorne d. Achill. 72; Interpolat. im 11. Buche d. Ilias 72; Acta in Sachen Köchly u. Düntzer contra Lachmann, betr. Il. B 1—483; D. 5. Lied vom Zorne d. Achill. 73; D. 2. Lied vom Zorne des Achill. u. d. achaiische Schiffskatalog 73; D. 3. u. 4. Lied vom Zorne d. Achill. 74; D. 10. Lied v. Zorne d. Achilles 75; Lachmanns Vorschlag zum 10. Liede 75; Studien u. Forschungen auf d. Gebiete der homer. Ged. u. ihrer Litt. 83.

Benkard, Christian, VB., Kritik, ✓, ⚓, Roman, Nov. Oberursel b. Frankf. M. (Frankfurt a. M. $^{5}/_{11}$ 53.) **V**: Unt. Halbmond u. Kreuz, R. 86; In ferner Inselwelt, R. 88; Marina, Epos 89; Unt. deut. Palmen, R. 90; Schwarz-weiß-rot, R. 91; Voll Dampf voraus, Marine-Hum. 95, 2. A. 98; Alle Mann auf! Seegesch. 98.

Benko v. Boinik, Jerolim Frhr., Marine, ⛁, ⚓, Reisebeschr., k. u. k. Linienschiffskapitän. Wien III, Reisnerstr. 28. (Prag $^{2}/_{2}$ 43.) **V**: Gesch. d. k. k. Kriegsmarine 1848|49 84; Reise Sr. M. Sch. „Zrinyi" 1885 und 1886 87, „Frundsberg" 2c. 88, „Albatros" 2c. 85 f.; Schiffsstat. d. Kriegsmarine in Ostasien: Reisen Sr. M. Sch. „Nautilus" 84/87 u. „Aurora" 86—88, 92; Reise Sr. M. Sch. „Zrinyi" nach dem Yang Tsekiang 1890—1891 93. **H**: Jahrbuch d. k. k. Kriegsmarine 73, 74. ()

Benlow, Fr. Meta, geb. Benfey. Paris-Passy, Rue Copernic 48. (Göttingen $^{6}/_{1}$ 51.)

Benndorf, Otto, Archäol., Dr. phil., Hof R., Dir. d. österr. archäol. Instituts. **MitH**: d. „Archäol.-epigr. Mitteilgn aus Oesterr.", „Jahresh. d. öst.-arch. Instit.". Wien IX|2, Pelikangasse 18. (Greiz $^{13}/_{10}$ 38.) **V**: De Antolog. Gr. epigramm. ad artem spectant. 62; Antiken d. Lateran 67; D. Metopen v. Selinunt 73; Beiträge z.

Kenntnis d. attisch. Theat. 75; Samothrake 80; Vasenbilder 83; Reisen in Lykien 84; Heroon v. Gjölbaschi 89; Archäol. Vorlegeblätter 89 ff. **MitH:** d. Werks v. Tocilesco, Das Monument v. Adamklissi 95.

Benndorf, Paul, /, Jugendschriften, Lehrer, **Ue:** F. Leipzig-Oetzsch, Südstr. 13 I. (Leipzig-Reudnitz 9/3 59.) **V:** Fabeln, Erz. u. Rätsel, 3. A. u. d. T.; Für Müh u. Fleiß 99; Märchen aus Tausend u. eine Nacht 86; Führer v. Leipzig u. Umgebung 86, 2. A. 90, 95; Führ. dch Leipzig 87, 3. A. 93; Leitfaden beim Unterr. in der Gesch. der christl. Kirche v. O. Bischoff, 13. A. 91; D. erste Meerturnfahrt deutsch. Turner n. d. Orient 92; Orientfahrt 94; Führer dch Leipzig u. Umgebung 95; Dch die Krim und den Kaukasus 98.

Bennecke, Wilh., /, Roman. Cassel, Jordanstr. 3. (ebda 11/12 46.) **V:** Malerleben, R. 69; R. Lenz, N. 71; Ged. 71; Verlorene Herzen, Erz. 72.

Bennemann, Osk., Journalist. Berlin S, Dresdenerstr. 116 III. (ebda 27/2 41.) **V:** Strafprozeß geg. Hödel 78; Berl. Leben 86; Wanderung durch d. Berlin. Verbrecherkeller 88; Schlupfwinkel d. Berlin. Verbr. 90; Berliner Originale 92. ()

Benner, Jos. (Pf. Benno v. Walde), (k.), Sozialpolit., /, ✉, Postverwalter. Wallmerod. (Langenhahn 0/5 64.) **V:** Durch Nassau 93; Soziale Verhältnisse auf dem platten Lande u. einige Ratschläge z. Besserung; Postsparkassen 94; Führer dch d. Umgebung v. Wallmerod 98, Karte dazu 99.

Bennert, Jul. Eduard (Pf. Erasmus Schleicher), /, Kaufm. Cöln a. Rh., Richmondstr. 7. (ebda 22/9 56.) **V:** Reform der Notenschrift 85; Illustr. Gesch. d. Zither 87; Technik d. Zither 89; Um Ehre u. Leben, Sch. 93; Aus der Gesellsch., Sch. 94; Trinkkunst, Vorlesungen 95; Auf photogr. Wege, Schw. 95; Novell. 97; Poesie des Alkohols 98, 2 A. 00; Der wilde Jäger v. Rheindorf 00.

Benno vom Walde, s. Jos. Benner.

Bennstein, Alexander, LB., PA., Lehrmittelwesen, Schulausstattung, Lehrer, **H:** d. „Wegweiser f. Lehrmittel". Deutsch-Wilmersdorf-Berlin W, Wilhelmsaue 101 I. (Neuwarp 25/9 65.) **V:** D. heutige Schulbankfrange 95, 3. A. 99; Einrichtung u. Ausstattung d. einklass. Schule m. d. besten Lehrmitteln 95.

Benoni, s. Carl Hunnius

Benrath, H., /, Musik, Red. d. „Hamb. Korresp." Hamburg-Hohenfelde, Mundsburgerdamm 35. (Düren 6/12 43.) ()

Benrath, Karl, ✝, Kirchen♛, D., Dr. phil. o. UP. Königsberg, Pr. (10/8 45.) **V:** Bernardino Ochino v. Siena 75, 2. A. 92; Quellen der ital. Reformationsgesch. 76; Gesch. d. Reformat. in Venedig 87; Gesch. d. Gust. Adolf-Vereins in Ostpreuß 94. **H:** Summa d. heil. Schrift 80; Luther an den Adel deutscher Nation 84; Hagenbach, Dogmengesch., 6. A. 88. ()

Benrath, Rud., s. Karl Völkel.

Benscher, Alfr. (Scherben), /, ⚒, ✉, Dr. jur. Berlin W, Bülowstr. 97. (ebda 23/8 69.) **V:** D. Patent- und Gebrauchsmuster-Ratgeber 98. ()

Bente, Fritz, ✓-⚗, **Ue:** EHDSchw., Dr. phil. Lehrer a. landw. Schule u. Kontrollstat.-Vorsteh. Ebstorf b. Uelzen. (Lamspringe 14/5 45.) **V:** Anleitung z. erst. Ausführung chem. Arbeit. a. landw. Lehranstalten 84; Künstl. Düngemittel u. ihre Anwendg 85; Ged. 88; Z. Fütterung d. Haustiere u. üb. einf. Futterberechnung 89.

Benteli, Emanuel Albrecht, ⚔, Rektor, UDoz. Bern, Marziele, Erlenhof. (Schwarzenegg 24/4 43.) **V:** Lehrgang des techn. Zeichnens 81; Ebene Schnitte der Strahlenflächen 75; Ueber Kreisprojektionen 78; Ueber das Wesen der Perspektive 90. ()

Benthin, Fritz, s. Arthur Bonus.

Bentivegni, Adolf v., ⚒, Dr. jur., Amtsrichter. Gransee, Prov. Brandenburg. (Berlin 8/8 62.) **V:** Hypnose und ihre zivilrechtl. Bedeutung 90; Anthropolog. Formeln f. das Verbrechertum 93.

Bentivegni, Frau Ina v., geb. v. Binzer (Pf. U. v. Eck), Nov., Roman. Gransee, Prov. Brandenburg. (Brunstorff 3/12 56.) **V:** Zigeuner d. Großstadt 94; Tante Cordulas Nichten 9[illegible].

Benzmann, Hans, ✾, /. Berlin-Wilmersdorf, Uhlandstr. 124. (Colberg 27/9 69). **V:** Im Frühlingssturm! 94; Sommersonnenglück 98.

Beranek, Josef, Red. u. **H:** D. „Wohlfahrt". Reichenberg, Böhm., Stefanstr. 21. (Srbeč 6/6 56.)

Beraton, Ferro, CC., Journalist, Theater, ♫, Mal. Wien IV, Starhembergasse 22. **V:** E. Blick ins Jenseits 97; (m. Brül) Bühnenbearb. v. Maeterlinks „E. Schleicher" 98.

Berberich, Jul., (k.), Katechese, Kunst, Lokal♛, D., Rekt. a. Erzbisch. Gymn. Konv. Tauberbischofsheim. (Malsch, Bad. 24/11 46.) **V:** Lasset die Kleinen zu mir kommen 90; Passionsspiel 90, 2. A. 97; Das (neue) Gymn. Konv. i. Tauberbischofsheim 93; Gesch. der Stadt T. u. d. Amtsbez. 95; D. Erste Jerus. d. Titus 70 v. Chr., hst. Sch. 97.

Berberich, Wilh. August, (k.), Epos, Hauptlehrer. Karlsruhe, Bd., Winterstr. 51. (Uissigheim 1/1 61.) **V:** Tannenburg, Epos 99. *

Berbig, Georg, VB., ♛, ✝, Dr. phil., Pfr. Red. d. „Krankentrost", **MitH:** „Deutsche Krankenpflegezeitg.". Schwarzhausen b. Thal, Thür. (Coburg 22/4 66.) **V:** D. J. Gerhards Visitationswerk in Thüringen u. Franken 96; D. Cob.-Goth. Volksschule

i. Casimirianischen Zeitalter 95; Z. Compositt. d. Casimirianischen Kirchenordnung 97; Aus d. Gefangenschaft Joh. Friedr. d. Mittleren 98. H: J. Gerhardi homiliae XXXVI. seu medit. sacrae cum praef. 98.

Verbig, Max, /, ♛, 🎓, Seminarlehr. Gotha, Burgfreiheit 2. (Großkundorf 16/11 56.) V: D. Gemahlinnen der Regenten Gothas 90; Herzog Alfred v. Gotha u. s. Familie 92. H: Dorschel-Lindaus Rechenhefte, 10. A. 97; Bechsteins Thür. Sagenbuch, 3. A. 98.

Verbig, Otto (Pf. Waterfly), Fischerei, H: der „Deutschen Fischerei-Correspond." Worms a. Rhein, Speyerstr. 64. (Dresden 11/5 61.) V: Div. Romane für Volksbibliotheken 80 ff. *

Verdau, Emil, VB., amerik. /, Nov. Königsbergi. Pr., Neue Dammgasse 36. (ebda 22/4 57.)

Verdrow, Herm., LV.., 🖋, ⚫, /, Lehr. Berlin-Rixdorf, Kaiser Friedrichstr. 241. (Stralsund 3/11 60.) V: Geogr. f. mehrklass. Schulen, 3. A. 97; Lehrb. d. Geogr. 94; Naturgesch. Skizze d. Brockengebiets 96; Botan. Bilderb. f. Jung u. Alt (m. Bley) 97; Brandenburg, e. Heimatkunde 98. ()

Verdrow, Otto, Nov., 🎓, /. Stralsund, Mönchenhof 1. (ebda 26/5 62.) V: Frauenbilder aus d. neueren deutsch. Litteraturgesch. 95, 2. A. 00; Perthes, ein dtscher Buchh. 96; Rahel Varnhagen 99.

Verdrow, Wilh. (Pf. Hans Elden), PA., ⚙, ✉, /. Coswig, Anhalt, Zerbsterstr. 33. (Stralsund 11/2 67.) V: D. Unternehmer-Cartelle u. d. Weg z. wirtsch. Frieden 98.

Verendt, Gottl., Geolog. u. Antropol., Dr. phil., ao. UP., GBergR., Landesgeologe. Berlin SW, Dessauerstr. 35. (ebda 4/1 36.) V: Die Diluvialablagerungen d. Mark Brandenburg 63; Geologie d. Kur. Haffs 69; Geolog. Karte d. Prov. Preuß. 66 bis 74; Die pommerellischen Gesichtsurnen 72, Nachtr. 73; Zwei Gräberfelder in Natangen 73; D. Umgeg. v. Berlin 77, 2. A. 97; Spuren e. Vergletscherung d. Riesengeb. 92; D. tiefere Untergrund Berlins 97; Geognost. Beschreibg. d. Umg. v. Berlin 99.

Verendt, Mart., ⚓, ✉, Dr. phil. Berlin W, Lützowstr. 84. (Gnoien 30/8 49.) V: D. rationelle Erkenntnis Spinozas 89; Spinozas Erkenntnislehre in ihrer Beziehung zur mod. Naturwiss. und Philos. (mit Dr. J. Friedländer) 91; D. Pessimismus im Lichte e. höh. Weltauffassung (mit dems.) 93; Die Verjüngung des Liberalismus 97; Richard Wagner, d. Gipfelpunkt deutscher Dramatik 99.

Verendt, Werner (Pf. Werner v. Königsberg), 🎓. Berlin N, Chausseestr. 10. u. Schreiberhau i. Riesengebirge, Mühlschlößchen. (Königsberg i. Pr. 22/9 69.) V: Nimm mich mit, G. 95, 2. A. 96.

Verendts, Alexander, Kirchen♛, Mag. theol., UDoz., HofR. Jurjew (Dorpat), Sternstr. 10. (St. Petersburg 2-14/9 63.) V: Studien über Zacharias-Apokryphen und Zacharias-Legenden 95; Verhältn. d. röm. Kirche zu der kleinasiat. 98.

Verg, A., s. Alfred Amschl.

Verg, Alex., s. Ludw. Aub.

Verg, Arnold, /, Humor, Kritik., Sport. Wien IV/2, Goldeggass. 18a. (ebda 74.) ()

Verg, Georg, s. Johanna v. d. Nahmer.

Verg, Karl, s. Karl Mondt.

Verg, Leo (Pf. Dr. Pascal, Ludw. Gorel), Kritik, /, Aesth., Litt♛, ⚓, Nov., Ue: Fl. Berlin NO, Waßmannstr. 1. (Zempelburg 29/4 62.) V: Graf Schack a. Dichter 85; H. Ibsen u. das Germanentum i. d. mod. Litt. 87; Wildenbruch u. d. Preußentum i. d. dtschn Litt. 88; G. Keller od. Humor u. Realismus 89; Die poet. Technik H. v. Kleists 89; Haben wir überhaupt noch eine Litt.? 3. A. 90; D. sexuelle Problem i. d. mod. Litt., 5. A. 91; Der Naturalismus, z. Psychol. d. mod. Litt. 92; Mod. Lyrik, Anthol. 92; Zwisch. zwei Jahrh. 95; D. Uebermensch i. d. mod. Litt. 97; „Majestätsbeleidigung" 98; Essays 00. H: Zola, Krit. theoret. Schriften 93 ff. (dtsch.) Ue: Zola, D. natural. Romanschriftst. Frankreichs 93; ders., D. Experimental-Roman 94; Fern. Baldensperger, Gottfr. Keller 00.

Verg, Moritz v., s. Moritz v. Kaisenberg.

Verg-Nesselröden, M. v., s. M. v. Kaisenberg.

Verg, Wilh., s. L. Schneider.

Verga, H., s. Friedr. Streißler.

Vergau, Rud., ⚙♛, Prf. Nürnberg. (Königsberg, P. 6/1 36.) V: Schloß u. Dom z. Marienwerder 65; Die Befestig. Roms 67; Alte Marienkirche z. Danzig 68; Ordenshaupthaus Marienburg 71; Schöne Brunnen z. Nürnberg 71; Dürers Einfluß a. d. Kunstgewerbe 72; Bau- und Kunstdenkmale d. Prov. Brandenburg 83.

Vergbohm, Carl, ⚒, Dr. jur., o. UP. Bonn, Gluckstr. 8. (Riga 18/9 49.) V: Staatsverträge u. Gesetze als Quellen des Völkerrechts 77; Bewaffnete Neutralität 84; Jurisprudenz u. Rechtsphilos. I 92; F. v. Martens, Völkerrecht, dtsch. 83/86 II.

Verge, Fräul. Elisabeth v., ⚲. Marxburg b. Braubach a. Rh. (Düllersdorf 12/3 38.) V: Christine von Schweden, Tr. 73; Heinrich IV., Tr. 80; Pausanias, Tr. 85; Alexei, Tr. 88.

Verge, Ernst v., s. E. A. Frz. Nölle.

Verge, Felicitas vom, (k.), OSD., 🎓, Dominikanerin. Arenberg b. Coblenz. (52.) V: Aus Welt u. Kloster, G. 94; Die Macht d. Gebetes, Dr. 98; Die hl. Elisabeth, Dr. 98; Die Seele am Scheidewege, Dr. 98; Jephtas Tochter, Dr. 98. ()

Verge, H. v., s. Emil Lüders.

Verge, Hans v., s. Hugo Dinkelberg.

Bergemann, Paul, ♂, ✠, Anthropolog., Dr.phil., Privatgelehrter. Jena, Inselplatz 3 II. (Löwenberg i. Schles. 20/10 62.) **B**: Verbreitung d. Anthropophagie üb. die Erde 93; Sozialethische Aufgabe der Heimatkunde 93, 2. A. 99; Evolutionist. Ethik a. Grundlage d. Pädag. 94; Zur Schulbibelfrage 94; Die drei Fundamental-Probleme d. Pädagogik 96; A. Smith's pädag. Theorie im Rahmen e. Systems d. pratt. Philosophie 96; Lehre von den formalen u. d. kulturhist. Stufen u. v. d. Konzentration 97; Ueber Volkshochsch. 97; Die pessimist. Unterströmung in der Pädagogik des 19. Jahrh. 98; D. werdende Frau in d. neuen Dichtung, 2. A. 98; Die Sittlichkeitsfrage und die Schule, 2. A. 98; Zur Lehrerbildungsfrage, 3. A. 98; Aphorismen zur sozial. Pädagogik 99; Soziale Pädagogik 00.

Bergen, Leo, s. Irma v. Troll-Borostyáni.

Bergen, Wilh., s. Wilh. Ressel.

Bergener, Osw., PA., ✉, ♌, Krit., ✓, ✠, Roman, Nov., Skizze, Hum., Red. d. „Forster Tageblatt". Forst i. L. (Straßberg 5/12 62.) **B**: Der Maulwurf 91; Prophet v. Kesselheim 92; Tagebuch e. deutsch. Reservemannes 92; Reservistenstreiche 94; Studententum u. Sozialismus 95; Berggestalten, N. 96; Auf Reisen, N. 96. ()

Berger, A., s. Adolf Landsberger.

Berger, Adele, **Ue**: R. Wien IX, Maria Theresienstr. 5. (ebda 9/4 70.) **Ue**: Russ. Nov. 89; Baranzewisch, Sklavin 89; Galitzin, Ohne Liebe 90; Der Rubel 91; Du sollst nicht tödten! 91; Tolstoi, Ueber das Leben 91; ders., Patriotismus u. Christentum 94; Moore, Ungetraut 94; Mantegazza, Die Kunst ein. Gatten z. wählen 95; Maartens, Gottes Narr 95; Zola, Rom 96; Zangwill, Kinder des Ghetto 97. ()

Berger, Adrian, s. Armin Brunner.

Berger, Alfr. Frhr. v., CC., ♀, ✠, ao. UP. Wien XIII, Hietzinger Hauptstr. 31. (ebda 30/4 53.) **B**: Goethes Faust u. d. Grenzen d. Naturerkenntnis 83; Dramaturg. Vorträge 90, 2. A. 94; Ges. Ged. 91; Ein Traumbild, szen. Prol. 91; Epilog z. Mozartfeier 91; Habsburg, Märchensp. 98. ()

Berger, Arnold E., Litt♛, Dr. phil., UDoz. Bonn, beurl. z. Comm. f. d. H: der Werke M. Luthers nach Berlin W, Kalckreuthstr. 15. (Ratibor 2/6 62.) **B**: bezw. **H**: Orendel 88; Friedr. d. Gr. u. d. dtsch. Litt. 90; Bürger, Ged. 91; Die Kulturaufgaben der Reformation 95; M. Luther 95 I, 98, II, 1; Ursachen u. Ziele d. deut. Reformation 99; Sind Humanismus u. Protestantismus Gegensätze? 99.

Berger, A. H., s. Hofer-Heilsberg.

Berger, Frau Clara, geb. Heidrich, Roman, Nov. Charlottenburg, Magazinstr. 1 II. **Ue**: Tschechow, Korolenko ꝛc.

Berger, Baron Emil, Augenheilkunde, Dr. med., Prf., Arzt. Paris, Avenue de l'Opera 30. (Wien 1/8 55.) **B**: Untersuchungen üb. d. Bau d. Gehirns u. d. Retina d. Arthropoden 78; Beiträge z. Anat. u. Physiol. v. Luvarus imperialis (mit Krukenberg u. Haller) 81; Der Hornhautspiegel 85; D. Krankh. d. Keilbeinhöhle u. d. Siebbeinlabyrinthes 86; Beiträge z. Anat. des Auges 87; Sehstörungen bei Tabes dorsalis 89; Chirurgie d. Keilbeinhöhle 90; Beziehgn d. Augenleiden z. Krankh. d. Nase u. ihrer Nebenhöhlen 92; Beziehgen d. Augenkrankh. z. allgem. Medizin 92; Normale u. patholog. Anatomie d. Auges, 2. A. 93. ()

Berger, Ernst, L. M. (Pf. Ernst Lemberger, Montanus), ✓. Berlin S, Wasserthorstr. 30. (Wien 31/12 66.) **B**: Ehe man Ehemann wird, Humor. 97.

Berger, H. (Pf. Dr. Osip Duchowetzki), Roman, ✠, Dir., Institutsvorst. Mainz, Betzelsgasse 20. (Bickenbach 25/1 56.) **B**: Wahl der Aufsatzthemata an Mittel- u. höh. Töchterschul. 83; Sitah, R. 89; Hohe Kreise 90. Gofrith wome lach, R. 91; Wucherer 92; Nur e. Tochter 95. ()

Berger, Heinr., s. Heinr. Landsberger.

Berger, Hugo, ♛, ⊜, Dr.phil., a.o. UP. Leipzig, Kurprinzstr. 5. (Gera 6/10 36.) **B**: Geogr. Fragmente d. Hipparch 69, dto. d. Eratosthenes 80; Geschichte d. wiss. Erdkunde bei den Griechen 87/93 IV.

Berger, Hugo, ✓, Nov., Hum., ✠. Magdeburg, Hohepfortestr. 41. (ebda 6/2 63.)

Berger, Frau Ida, Nov. Berlin W, Kurfürstenstr. 146. (ebd. 27/3 57.) **B**: Frau Melitta.

Berger, Joh., ✉, Handelswissensch., Schachspielkunst, Dir. u. Prf. d. öffentl. Handelsakad., hon. Doz. a. d. techn. Hochsch. Graz, Kaiserfeldgasse 25. (ebda 11/4 45.) **B**: Lehrb. d. einf. u. doppelt. Buchhaltung 78; Das Schachproblem 84; Einführung in die Handelswissenschaft 85, 3. A. 95; D. Contocorrent-Zinsenrechnung 85; Lehr- u. Uebungsbuch d. kaufm. Buchhaltung für 2klass. Handelssch. 90, 2. A. 96; Theorie und Praxis d. Endspiele 90; Einführung in die kaufm. Buchhaltung für Fortbildungsschulen 91, 2. A. 99; Katechismus des Schachspieles 91; Schach-Jahrbuch f. 92/93, 99/00; D. Fortschr. in der Buchhaltungswiss. 94; Wechselkunde f. höh. Handelsschulen 95; Einführung i. d. Handels- u. Gewerberecht für höhere Handelsschulen 96; Handelskunde für höhere Handelsschulen 96.

Berger, Karl, Aesthetik, Litt.♛, Kritik, GLehrer, Dr. phil. Worms a. Rh., Donnersbergerstr. (Osthofen 27/4 61.) **B**: D. Entwicklung von Schillers Aesthetik 94. *

Berger, Karl, s. A. Wechßler.

Berger, Marie, s. Sophie Follenius.

Berger, Martin, Politik, ✓, Kritik.

Straßburg Els., Lameystr. 11. (Witten a. d. Ruhr 21/5 68.) *

Berger, Max, s. Max Boege.

Berger, Oskar, s. Oskar Kreutzberger.

Berger, Wilh., Rom., Nov. Bremen, Schönhausenstr. 33. (Barmen 21/1 33). **V**: Von d. Inseln u. aus der See, poet. Erzähl. 82; Opfer des Krieges, N. 83; Ziele d. Lebens, R. 85; Knurrhase, R. 85; Marga, R. 86; Schwankende Herzen, R. 86; Allerlei Schicksale, Nov. 87; Vom Markt d. Lebens, Nov. 87; Aus stillen Winkeln, N. 89; Der Erbe von Rattingen, R. 90; Bettler v. St. Germain, R. 91; Daheim u. draußen, N. 94; Undine, R. 97; Schuld, R. 97; Schmelings Erben, R. 98; Von Glück und Leid, N. 98; Phantasus, R. 99.

Berger, Wilh. Freiherr v., (k.), Sozialwiss., Dr. jur., Mitgl. d. HH. d. österr. Reichsr., Gutsbes. Wien I, Tuchlauben 7. (ebda 13/9 49.)

Berger, W. T., s. Jos. Rebbert.

Berges, Phil., PA., Humor, /, ☉, Rom., ✉, Red. am „Hambg. Fremdenbl." **Ue**: EH. Hamburg, St. Pauli, Marktstr. 40. (Lübeck 16/2 63.) **V**: Auswanderer, R. 88; Amerikana, Hum. Sk. 89, 90, 91, 93, 95 V; Jim Blaubart, der Posträuber, Hum. 91; Im wild. Westen, Ausstattungsst. (m. E. Dorn) 91; Moderne Wege z. Wohlstand, Sk. a. d. amerik. Leben, 92, 9. A.; Bunte Bilder a. d. Newyorker Leben, Sk. 92; Indicien, L. 92; D. Uebersinnliche im mod. amer. Tagesschrifttum 92; Aus Humbugland, hum. Sk. 92; Was wir von d. Reklame auf d. Weltausstellg zu Chicago lernen können, Brfe 94; Nordlandfahrt d. Augusta Victoria 94; Verliebt — v. Polizeiwegen, N. 95; Die Halleluja-Jungfrau 96; Phantasieen u. Skizzen, N. 99.

Bergfeld, Max (Pf. Montecampo) philosoph. Anthropagogik, Lehrer. Marienthal b. Zwickau, Sachs. (Wildenfels 1/8 64.) **V**: Psycholog. Andachten 91; Die Menschenbildung 93.

Berghoeffer, Christian, Ψ, Bibliothekwissensch., Dr. phil., Biblioth. d. Carl v. Rothschildschen öffentl. Bibl. Frankfurt a. M. Untermainkai 15. (Rauschenberg 28/12 59.) **V**: Opitz' Buch v. der dtschn Poeterei 88; Einrichtung u. Verwaltung d. Carl v. Rothschildschen öffentl. Bibl. 87/90, 91.

Berghoff, Fritz, s. Fritz v. Kapff.

Berghoff-Jsing, Franz, Dr. phil, TH.-SchP. Darmstadt, Steinstr. 15. (18/4 58.) **V**: D. staatl. Erbrecht u. die Erbschaftssteuer 85; Entwickelung d. landwirtschaftlichen Pachtwesens 87; Die histor.-ethische Richtg in der Nationalökon. 89; Fortschritt u. Armut 92; Gesch. d. schweiz. Arbeiterbewegung 94. ()

Bergler, Hans (Pf. Ottokar Tann-Bergler) CC., Nov., ✕, /, Lokal-Hum., Milit.-Hum., Theaterkritik, Red. d. „N. W. Journal". Wien IX/1, Clusiusgasse 9. (ebda 15/6 59.) **V**: Wiener Guckkastenbilder 88; Wundermann, R.; Aus dem lachenden Wien 91, 2. A. 92; A. d. Wiener Scholle 93; Alt Wiener Ränke u. Schwänke 94; D. Herr Gegenkandidat, Schw. 95; Wiener Art u. Unart, e. Bilderbuch a. d. enteren Gründen 96; Pomeisl & Co. 00.

Bergmann, Ernst v., Dr., o. UP., GMed.-R., **MitH**: „Archiv f. klinische Chirurgie". Berlin NW, Alexanderufer 1. (Riga 16/12 36.) **V**: Schußwunden des Kniegelenks 78; Lehre von d. Kopfverletzungen, 2. A. 80; Chirurg. Behandlg d. Hirnkrankheiten, 3. A. 98; Arbeiten der Berl. chirurg. Klinik, 91—98 XII. **H**: Slg klin. Vorträge 90 ff. ()

Bergmann, Eugen Ernst (Pf. Eugen Ernst), Nov., /, Apotheker. Smilten in Livland. (Doblen 28/8 57.) **V**: Mainachtsgeister, N. 86.

Bergmann, P. Jos., (k.), ✠, Kreuzherrenordenspriester. Karlsbad 217. (Lusdorf 22/10 47.) **V**: Kleine Leute, G. 81; Erfunden u. empfunden, G. 83; V. Sprudel her, G. 85, 2. A. 86; Aus d. Tagebüch. e. Schülerin 88; Liturgik, 5. A. 96; Dies u. das, G. 90; Für Jung u. Alt, G. 94; Stimmen v. Pöltenberge, G. 98; Znaimer Schnecken, G. 98.

Bergmann, Jul., ⁂, Dr. phil., o. UP., GRegR. Marburg, Hessen, Am Schlag 1. (Opherdicke, Westf. 1/440.) **V**: Erste Problem d. Ontologie 65; Grundlinien einer Theorie d. Bewußtseins 70; Z. Beurteilung d. Kritizismus v. idealist. Standpunkt 75; Reine Logik 79; Sein u. Erkennen 80; D. Ziel d. Geschichte 81; D. Grundprobleme d. Logik 82, 2. Bearb. 95; Materialismus u. Monismus 82; Ueber d. Richtige 83; Ueb. den Utilitarianismus 83; Vorles. über Metaphysik m. bes. Beziehung auf Kant 86; Ueb. d. Schöne 87; Gesch. der Philos. 92 f. II.

Bergmann, Otto, Roman, Nov., Skizze, ✠. Berlin SW, Am Tempelhofer Berg 5 pt. (ebda 3/2 76.) *

Bergmann, Wilhelm, /, Rom., Nov., Politik, Journalist. Berlin SO, Franzstr. 5. (Wien 28/11 65.) ()

Bergmeister, Jos. (Pf. Max Imberg), VB., Fachlitt., Red. d. „Dilettant". Salzburg, Kaigasse 10. (Ried, Oberöst. 6/9 33.) **V**: Mod. Galanteriearbeit. 81; Weihnachtsgaben 85; Buchbinderkunst 85; D. vorzügl. Beschäftigungen d. Dilettanten 86, 4. A. 98; Anleitung zur Holzschnitzerei 89, 2. A. 92; Anleitg. zu Laubsägearbeiten 89; Der Jugend Kunstfertigkeit u. Spiel 97, 2. A. 98.

Bergstein, Jos. L., Eigent. u. **H**: d. „Hans Jörgel vom Tribuswinkel". Wien II, Springergasse 11. (ebda 27/1 64.) ()

Beringer, Franz, (k.), Consultor d. hl. Ablaßcongregat. SJ. Rom, Istituto Massimo alle Terme (Mainz 30/5 38.) **V**: Ab-

läße 60, 11. A. 95; Anh. zur 10. A. 95. **Mith**: Silvest. Maurus S. J. Aristotelis opera omnia 1668 85|86; Alamanni (Cosmi) S. J. Summa philosophiae ex variis libris D. Thomae Aquinatis accommodata 1639, 85, 87.

Béringuier, Rich., ♛, Genealogie, Heraldik, Dr. jur., Amtsger.R. **H**: d. Zeitschrift „Die franz. Colonie". Berlin N, Schlegelstr. 27. (ebda 4|s54.) **B**: D. Stammbäume d. Mitgl. d. franz. Colonie in Berlin 85, 87; Ausführl. Beschr. d. Feier z. 200jähr. Gedächtnis d. Edittes v. Potsdam 85; Die Colonieliste v. 1699 88; Die Rolande Deutschlands 90; Ausführliche Beschreibung d. Festlichkeiten zur Feier des 25jähr. Bestehens d. V. für d. Gesch. Berlins 90; Verz. d. Mitgl. d. franz.-ref. Gemeinde zu Berlin 86, 3. A. 98; (mit Dr. Tollin): Geschichtsblätt. d. dtschn Hugenott.-Vereins, IV: die franz. Colonie in Berlin.

Berinto, s. Rob. Bertin.

Berk, Roderich, s. Ottokar Lattke.

Berka, Bruno, s. Bruno Feigenspan.

Berkamp, O., s. B. Oberkamp.

Berkow, Karl, s. Charl. v. Wolffersdorff.

Berks, Frau Mara v. (Mara Marlet-Cop), DOeSchG., Nov., Polit., Libretto, ✎, Kritik. Schloß Reifenstein, Südbahnstation St. Georgen, Steiermark. (Livorno 10|8 59.) **B**: Aus den Edelhöfen d. Balkan, N. 87; Südslav. Frauen; Ein Goldstück, Sch.; Psyche, Sch.; D. Hochzeitslied, L.; Wir brauchen keine Schwiegermama, Sch.; Muschelkinder, Sch.; Dankos Glück, Ethnograph. Studien aus Afrika; V. Pariser Macadam, N. 97; Glück auf, Sch. 99; Ginna,

Berland, s. Heinr. Bandler. [Libr. 99.

Berlepsch, H. E. v., PA., Kunst- u. Reiselitt. München, Findlingstr. 29 I, Atelier: Mozartstr. 5 IV. (St. Gallen 31|12 52.) **B**: Deutsche Renaissance (Schweiz 73); Skizzenbuch e. ital. Architekten d. 16. Jahrh. 75; Kunstgewerbe auf der Münch. Ausstellung 76; Rembrandts Radierungen 80; Centralschweiz u. Oberital. 84; Alpen 85; Chorgestühl zu Wettingen 85; Ausstllg. v. Arbeiten a. edl. Metall zu Nürnberg 85; Entwickelung der Schweizer. Glasmalerei 86; Kunstgewerbl. Schätze a. Schwabens Vorzeit 86; Deutsch-nat. Kunstgewerbe-Ausstellung zu München 88; (mit Lambert und Stahl) Monumente der deutsch. Baukunst, I. 16. Jahrh. 90, II. 17. u. 18. Jahrh. 92; Pracht-Katalog d. Buchnerschen Sammlung 91; W. Riefstahls Zeichnungen 92; (mit Fr. Weyßer) Bauten in u. um Ragusa 94; G. Keller als Maler 94; W. Crane 97; Buch-Einbände 98. ()

Berlepsch, Frl. M. Goswina v., Roman, Nov., Essay, ✎. Wien, XIX, Colloredostr. 13. **B**: Ledige Leute, 2. A. 86; Thalia i. d. Sommerfrische 92, 2. A. 99; Mutter 95; Mann und Weib, N. aus Deutschösterr. 97; Bergvolk, N. a. Oesterr. 98; Heimat, Schweiz. N. 99; Fortunats Roman 00.

Berlichingen, Adolf Freiherr v. (Pf. Adolf Clemens), (k.), ✞, Biogr., Priester. Schloß Glanegg b. Salzburg. (Stuttgart 30|5 40.) **B**: Kaiser in Vorarlberg, Ged. 81; Garcia Morenos Tod, Dr. 81; Don Gabriel Garcia Morena, Biogr. 81; Ozanam, Festspiel; Die beiden Tilly, Dr. 91; Die h. drei Könige, Dr. 91; D. Befreier Wiens, Dr. 93. ()

Berliner, Adolf, jüd. ♛ u. Litt., Dr. phil., Sem.-Doz. u. Biblioth. Berlin N, Auguststr. 51. (Obersitzko 1|5 33.) **B**: Targum Onkelos 84 II; Censur und Confiskation hebräischer Bücher im Kirchenstaate 91; Gesch. d. Juden in Rom 93; Einfluß d. ersten hebr. Buchdrucks auf den Cultus und die Cultur der Juden 96. **H**: Raschi-Kommentar 56.

Berlys, L. (Frau Bertha Melford), Hauswirtsch., Essay. Berlin-Wilmersdorf, Durlacherstr. 15 III. (Beelitz 31|8 63.)

Bermanschläger, Ludwig, ✞. ✞, Domprediger, Lyceal-Pr., Redakt. d. „Christl. Kunstblätter". Linz, OOe. (Steyr 21|11 61.) **B**: Deutsch u. christlich, Dr. 93; Mutterlos und doch nicht verwaist, Dr. 98; Kreuz u. Krone, Dr. 98; Die Huldigung OOesterr., Festspiel 98. ()

Bermbach, Willibald, Elektrizität, Dr. phil., OLehrer. Münstereifel, Rheinprov. (Cöln 1|4 60.) **B**: Der elektrische Strom u. seine wichtigsten Anwendungen 95, 2. A. 99; Elektrizitätswerke, elektrische Kraftübertrag. u. elektr. Beleucht. 98, 2. A. 99.

Bern, Maximilian, Nov., ✎, ✞. Berlin W 50, Fasanenstr. 49. (Cherson 18|11 49.) **B**: Auf schwankem Grunde 75, 4. A. 97; Gestrüpp 76; Sich selbst im Wege 77, 3. A. 82; Deutsche Lyrik s. Goethes Tode 77, 15. A. 97; M. gesch. Frau, L. 78; Ein stummer Musikant 79, 3. A. 99; Anthologie f. d. Kinderstube 79, 2. A. 89; Illustr. Hausschatz f. die Jugend 80; Für kl. Leute 86; Am eignen Herd 86; Lustige Stunden 87; Deklamatorium 87, 4. A. 92; Himmelan 89; Lieb u. Leben 92; Heimatklänge 92; Christl. Gedenkbuch 93; Evang. Deklamatorium 95; Bes. Umstände halber, L. (mit Olga Wohlbrück) 95; Für junge Herzen 97; N. Klänge 97; Aus meinem Leben, G. 99; Sonntagsglocken 99; Ahoi! 99.

Bernard, Eugen, s. Paul Staberow.

Bernard, Jean, s. J. B. Muschi.

Bernau, Frdr., ♛, Archäol., Fabrikdisponent. Planian, Böhmen. (Prag 49.) **B**: Gesch. v. Winteritz 78; Album d. Burgen u. Schlösser in Böhmen 81 f. II; Böhmerwald 87; Polit. Bez.-Dauba 88; Schreckenstein 92; Hassenstein 93; Bösig 95.

Berndt, Theod., klass. Ψ, GP., Dr. phil., GOLehrer. Hamm i. W. (Kuttlau

24/10 38.) **W:** Empfindung d. Naturschönheit bei den Griechen 73; De ironia Menexeni: Platonici 81; Bemerkungen zu griech. u. röm. Schriftstellern 90; D. Liebe z. Herrscherhause 83; Kaiser Wilhelm 87; Bemerkungen zu Platons Menexenos 88.

Berner, Albert Friedr., Straf- u. Völkerrecht, Dr. jur., o. UProf., GJustRat. Charlottenburg, Bismarckstraße 11. (Strasburg i. d. U. 30/11 18.) **W:** Grundlinien d. kriminalist. Imputationslehre 43; Lehre von d. Teilnahme a. Verbrechen u. d. Kontroversen über Dolus u. Kulpa 47; Wirkungskreis d. Strafgesetzes nach Zeit, Raum u. Personen 53; Abschaffg d. Todesstrafe 61; Grundsätze d. preuß. Strafrechtes 61; Ueb. d. Notstand (lat.) 61; Strafgesetzgebung in Deutschland v. J. 1751 bis zur Gegenwart 67; Lehrbuch des dtschen Preßrechtes 76; Orientfrage, mit d. wichtigsten amtl. Urkunden 78; Lehrbuch d. deutschen Strafrechtes 57, 18. A. 98; Judentum u. Christentum u. ihre Zukunft 91.

Berner, Ernst, ♛, Dr. phil., ArchivR., Prof., kgl. Preuß. Haus-Archivar, Red. d. „Jahresberichte d. Geschichtswissenschaft". Berlin W 50, Augsburgerstr. 25. (ebda 6/7 53.) **W:** Verfassungsgesch. d. Stadt Augsburg v. Ende der röm. Herrschaft bis zur Kodifikation d. zweiten Stadtrechts; Gesch. d. Preuß. Staates 90 ff., 2. A. 96; Wilhelm d. Große 97. ()

Berner, Friedr., s. Friedr. Meister.

Bernet, Theophil, Handel, ✉, Prof. d. Kantonsschule. Zürich, Neptunstr. 10. (St. Gallen.) **W:** Sind obligat. Berufsgenoss. v. Standpunkte d. Kaufmanns aus zu begrüßen? 93; D. Hauptpunkte d. schweiz. und fremden Wechselrechts m. Berücks. s. gesch. Entwicklung 99.

Bernhard, Dr., s. Georg Kaffner.

Bernhard, Frl. Clara (Ps. K. Bernhard), Hum. Berlin SW, Hagelsbergerstr. 37/38 I. (ebda 8/8 53.)

Bernhard, Ernst, s. Karl Georgi.

Bernhard, Georg, BP., (Ps. Gracchus, Michel), ✉, Politik, Red. d. „Berliner Zeitung" u. d. „Welt am Montag". Berlin S, Oranienstr. 61 II. (ebda 20/10 75.) **W:** Der Verkehr in Wertpapieren 99.

Bernhard, Jos., (k.), ⚲, Lehrer. Mülheim a. d. Ruhr, Hingbergstr. 5. (Werden a. d. R. 19/2 64.) **W:** St. Ludgerus d. Apostel d. Sachsen; Ehrenpreis, Dichtgn 95; Joseph in Aegypten 95; Lieder für Kneipp-Vereine 95; D. Höllenmaschine 96. ()

Bernhard, K., s. Clara Bernhard.

Bernhard, Frl. Marie, VB., Roman, Nov., ✠. Königsberg i. Pr., Lobeckstr. 17 und 18 II. (ebda 7/11 52.) **W:** A. alter Fehde, R. 81; Erbin von Glückshofen, R. 83; A. d. Woge des Glücks 86; Ein Ehren- R. 89; Sich selbst getreu u. 3 andere Nov. 89; Durch Vermittlung u. Ein Vorurteil, R. 90; Eva Leoni, R. 90; Sonnenwende, R. 91; Der Zeuge, R. 92; Felix u. Felicia, R. 92; E. Götzenbild, R. 92; D. Teufelchen, R. 93; In Treue fest, R. 93; Verkauft u. verloren, R. 93; D. Perle, R. 94; Buen Retiro u. a. Novellen 95; Unweiblich, R. 95; Schule d. Lebens, R. 96; Forstmeister Reichardt, R. 96. ()

Bernhardt, Frl. Adelheid, ♪, Konzert- u. Theat.-Dir. Dresden, Zöllnerstr. III. (Puschwitz b. Torgau 27/6 55.) **W:** Dresd. Hoftheater 82, 2. A. 85; Reicher-Kindermann 83, 2. A. 85; Künstlererlebnisse 91; K. Klafsky 97. ()

Bernhardt, Julie, s. Julie Schuchardt.

Bernhardt, Martin, Nervenpathologie u. Elektrotherapie, Dr. med., ao. UP., Chef-Red. d. „Centralbl. f. d. Mediz. Wissensch." Berlin W, Französ. Str. 21. (Potsdam 10/4 44.) **W:** Sensibilitätsverhältn. d. Haut &c. 74; Hirngeschwülste 81; Elektrizitätslehre f. Mediziner u. Elektrotherapie (m. J. Rosenthal), 3. A. 84; Erkrankungen d. peripher. Nerven 95 ff. III; Gehirnkrankh. in Eulenburgs Real-Encyclop. 96.

Bernheim, B., ♪, Dr. jur., RA. München, Neuhauserstr. 33. (Laupheim 14/3 62.) ()

Bernheim, Ernst, ♛, Dr. phil., o. UP. Greifswald, Brinkstr. 71. (Hamburg 19/2 50.) **W:** Lothar III. u. d. Wormser Konkordat 74; Zur Gesch. dess. 78; ♛sforschg. und ♛s. 80; Lehrbuch der hist. Methode 89, 2. A. 94, (ital. 97); (m. W. Altmann): Ausgew. Urkunden zur Verfassungsgesch. Deutschlands im MAlter 91, 2. A. 95; D. UnivUnterr. u. die Erfordern. d. Gegenw. 98; Die gefährdete Stellung d. dtschen Universitäten; Geschichtsunterricht u. Geschichtswissenschaft im Verhältnis zur kultur- u. sozialgeschichtlichen Bewegung uns. Jahrhunderts 99.

Bernhöft, Frz., ⚖, Dr. jur., o. UP. **Mit-H:** d. „Zeitschr. f. vergl. Rechtswissensch." u. d. „Jahrb. d. Internat. Vereinigung f. vergl. Rechtswiss. u. Volkswirtschaftslehre". Rostock, Friedrich Franzstr. 35. (Karlikow 25/6 52.) **W:** Beitrag z. Lehre v. Kaufe 74; Besitztitel i. röm. Recht 75; Staat u. Recht d. röm. Königszeit 82; Inschr. v. Gortyn 86; Verwandtschaftsnamen u. Eheformen 89; Z. Reform d. Erbrechts 94. ()

Bernoulli, August, ♛, Dr. phil. Basel. **W:** Basels Anteil a. Burgunderkriege 89/99 II; Tell u. Stauffacher 99. (*)

Bernoulli, Joh. Jakob, Archäol., Dr. phil., o. UP. Basel. (ebda 18/4 31.) **W:** Ueb. d. Charakter d. Kaisers Tiberius 59; Ueb. d. Laokoongruppe 63; Ueb. d. Minervastatuen 71; Aphrodite 73; Bildn. d. ält. Scipio 75; Bildn. berühmt. Griechen 77; Röm. Ikonographie 82/94 IV. ()

Bernsdorf, Eduard, Musikschr. u. Kom-

poniſt. Leipzig, Poniatowskyſtr. 8 III. (Deſſau 25/3 25.) ()

Bernſtein, Alb. (Pſ. C. Sawersky) Skizzen, Nov. Berlin SW, Gitſchinerſtr. 6. (3/4 70.) **B**: Pfennigreiter, Sch. (m. Waldzedtwitz) 92; Militärvorlage, Sch. (mit demſ.) 93.

Bernſtein, Frau Elſa (Pſ. Ernſt Rosmer), ♀. München, Bürkleinſtr. 16. **B**: Wir Drei, Dr.; Madonna, N.; Dämmerung, Sch.; Königskinder, Märchendr.; Tedeum, Komödie; Themiſtokles, Tr.; Mutter Maria, Tr.; Dagny Peters, Sch.

Bernſtein, Jul., Phyſiolog, Dr. med., o. UP. Halle a. S., Mühlweg 5. (Berlin 8/12 39.) **B**: Unterſuchgn üb. d. Erregungsvorgang im Nerven- u. Muskelſyſtem 71; Fünf Sinne d. Menſchen 75, 2. A. 89; Lehrbuch der Phyſiologie 94. ()

Bernſtein, Max, ♂, /, Nov., Kritik, RA. München, Bürkleinſtr. 16. (Fürth 13/5 54.) **B**: Mein neuer Hut, L. 81; Dagmar, Tr. 81, 2. A. 84; Münchener bunte Mappe 84; Kleine Hydriot 84, 2. A. 84; Münchener Hofſchauſpiel 84; Ein Kuß, Pl. 86; Ritter Blaubart, L. 86; Coeurdame, Luſtſp. 88; Kleine Geſchichten, Nov. 89, 2. A. 98; Die 1. Münch. Jahresausſtellung 89; Blau, L. 94; Mädchentraum, L. 97; Opfer, Tr. 99.

Bernſtein, Sigismund, BP., Dr. phil., Berlin-Steglitz, Fichteſtr. 27. (Dubno 24/8 36.) **B**: Auf der Wanderſchaft in Egypten 97. ()

Bernthſen, Heinr. Aug., ⚗, Dr. phil., UP. a. D., Leiter d. Hauptlaboratoriums der Bad. Anilin- u. Sodafabr. Mannheim, L 11, 4. (Crefeld 29/8 55.) **B**: Lehrbuch der organ. Chemie 87, 7. A. 99.

Bernthſen, Frau Maria (Pſ. Max Grad), Nov., Rom. Mannheim L 11, 4. (München.) **B**: Der Lattenhofer Sepp, Erz. 99.

Berrenrath, Chr., (k.), D., Dr. phil., Prof., Red. des „Paſtoralblatt". Cöln, Rh. Marzellenſtr. 32. (Bachem, Rh. 10/3 57.)

Berſch, Joſ., ⚗, Dr. phil., Prf. Wien I, Bartensteingaſſe 4. (ebda 22/8 40.) **B**: Krankh. d. Weines; Wein u. ſein Weſen 2. Bd. 79; Gärungs-Chemie 5. Bd.; Praxis d. Weinbereitung 88; Verwertung des Holzes auf chem. Wege, 2. A. 93; Chem.-techn. Lexikon 95; Allg. Warenkde 97; Metall-techn. Lexikon 99.

Berſch, Wilhelm, techn. und landwirt. ⚗, Dr. phil., Aſſiſt. d. landw.-chem. Verſuchsſtation, Red. d. „Zeitſchr. f. d. Landw. Verſuchsweſen in Oeſterr." u. d. „Mitt. d. Vereins z. Verbreitung landwirtſch. Kenntniſſe". Wien, II. Am Tabor 13. (ebda 16/6 68.) **B**: Brotbereitung 95; Maßanalyſe 97; Mit Schlägel u. Eiſen 98.

Bertbach, Rogers van, ſ. Rob. Gersbach.

Bertheau, Dr., ſ. T. Voelkel.

Bertheau, Carl, ✝, D. Paſtor. Hamburg, Paſtorenſtr. 13. (ebda 6/7 36.) **B**: Joh. Bugenhagens Kirchenordn. für die Stadt Hamburg v. J. 1529 85. **H**: Karl Hirſche, Prolegomena zu einer neuen Ausgabe der Imitatio Chriſti, 3. Bd. 94; Luthers Katechismen 96.

Berthof, Max v., ſ. Melanie v. Rothenthal.

Berthold, A., ſ. A. Oskl. Klaußmann.

Berthold, Arthur, ⚖, Kriminaliſtik u. Sozialpolitik, Dr. jur., vorm. RA., Stellv. Red. d. „Zukunft". Berlin NW, Leſſingſtr. 31. (Breslau 15/10 55.) **H**: Spemanns deutſches Reichsbuch 98 f. **B**: Bücher und Wege zu Büchern 99.

Berthold, C., ſ. Clara Bücker.

Berthold, Gerhard, ♔d. exakt. Wiſſnſch., Dr. med., prakt. Arzt. Ronsdorf, Rheinprov., Wieſenſtr. 10. (Detmold, Lippe 24/10 34.) **B**: Rumford u. die mechan. Wärmetheorie 75; John Toland u. d. Monismus der Gegenwart 76; Der Magiſter J. Fabricius u. die Sonnenflecken 94; D. Fabricius u. J. Kepler, Vom neuen Stern 97. ()

Berthold, L., ſ. Bertha Lehmann-Filhés.

Berthold, Theodor, (k.), (Pſ. Dorus van Bokelt, Th. Bleibtreu), Nov., Humor, /, GLehrer a. D. Bocholt, W. (Münſter i. W. 4/12 41.) **B**: Soldatenleben i. Felde 85; Bewegte Tage 85; Loſe Blätter a. d. Münſterlande 85; D. ſchönſten Alpenblumen (mit Schupple) 87; Dona nobis pacem, Erz. 88; Quartiergeſch. 89; Auf ländl. Pfaden 91; Hiſtorien a. d. Neſſelgaſſe; Vetter Franz, Erz., 91; Ausgew. Erz. 91; Blumen am Wege 93; In Sand u. Moor 98. ()

Berthold-Schwiebus, Frl. Helene, D.-Sch., Volks- u. Jugendſchrift. Berlin S 53, Plan-Ufer 42. (Schwiebus 25/5 55.) **B**: Das Neueſte a. d. Märchenwelt 80; Im Waiſenhauſe 97 u. zahlr. and. Jugendſchr.*

Bertin, Rob. (Pſ. Robertino, Berinto), ♀, Epos, Eſſay, Skizzen, Jugdſchrftn. **Ue**: LG., Dr. phil., OLehrer. Langenberg, Rheinl., Hauptſtr. (Peitz 23/1 49.) **B**: Aias nach Soph., dram. Dichtg 81, 2. A. 91; Altklaſſ. Mythen u. Sagen 83; Lehre v. d. Interpunktion 82, 2. A. 86; Märchen vom Dornröschen in Verſen, ill. 90; F. Rükert 95, 3. A. 97.

Bertling, Oskar, ⁂, ✝, Dr. phil., Prf., Prediger. Baderſleben. (ebda 26/9 45.) **B**: Philoſoph. Briefe 76; Lat. Elementarbücher 77, 78; Erkennbarkeit Gottes 85; Unwahrheit in Leſſings Schriften 88; Zur Wahrheit, z. Gerechtigk. u. z. Frieden, ein Wort z. Harnackſchen Streite 92; 10 Fragen über die Wahrh. des chriſtl. Glaubens 99.

Bertogna, di, ſ. Martin Giugno.

Bertow, Arth., ſ. Franz Lange.

Bertram, Adolf, ♔, ✝, D. Dr. jur. can., Domkapitular und Geiſtl. R. Hildesheim, Domhof 29. (ebda 14/8 59.) **B**: Theodoreti doctrina christol.; Bernwardsgruft 92; Bernwarddenkmal 93; Die Biſchöfe v. Hildesheim 96; Hildesheims

Domgruft u. d. Fundatio Eccl. Hild. 97; Gesch. d. Bistums Hildesheim I 99.

Bertram, Frl. Anna, Nov., /, ♉, Theat.-Kritik, Mode. Regensburg, Stahlzwingerweg 227½.

Bertram, Herm., (k.), ♛, Rentner. Cöln, Rh., Benefisstr. 23. (ebda 16/1 26.) **V:** D. blutige Aufruhr in Cöln zu Ostern 1074 unter Erzbischof Anno 79; Die Revolutionen 1382 u. 1513 zu C. 79; D. Dom zu C. 89; Albertus Magnus 80; Am Ulredenkmal 86; Melaten u. d. große Gottesacker 87; Aus C. Vorzeit, an der Marspforte 87; D. letzten Rittertümer C. 87; D. Schlacht bei Worringen 88; D. histor. Alaaf C. 88; Domhof u. Quatermarkt zu C. 88; Buchdruckerkunst, Anfänge z. C. 91; Kaiserfeste a. d. Gürzenich zu C. 91; Napoleon u. Josephine 1804 in C. 92; Einzug der Franzosen 1794 in C. 94; Aus C. Vorzeit, der Neumarkt 96; Das erste datierte Druckwerk aus C. 96; Maria von Medici in C. 96. ()

Bertuch, August, ♉, Ψ, **Ue:** Neuprovençal. Dichtungen. Fontenay-aux-Roses b. Paris, Villa Théodore. (Venedig 25/8 38.) **Ue:** Mistral, Nerto 91; Mistral, Mirèio 93, 2. A. 96.

Bertz, Eduard, BP., ⁂, Essay, Roman, **Ue:** EF. Potsdam, Alexandrinenstr. 15. (ebda 8/3 53.) **V:** The French prisoners, Erz. 84; Glück u. Glas, R. 91, 2. A. 93; D. Sabinergut, R. 96; Der blinde Eros, R. 99; Philosophie des Fahrrads 00. **Ue:** Montesquieus Pers. Briefe 85.

Berwerth, Fritz, ⊕, Petrographie, Dr. ao. UPrf., Kustos I. Kl. u. Abt. Vorst. am naturhist. Hofmus. Wien I, Schottengasse 3. (Schäßburg 16/11 50.) **V:** Mikroskop. Strukturbilder der Massengesteine, 32 Tafeln 95.

Beseke, Carl Joh. (Pf. B. Seke) ⚔, ⚓, Offiz. a. D., Verl. d. „Redakt.-Anzeig." d. „Marinepolit. Corresp.", Theilh. u. Dir. d. Kartograph. Inst. Beseke, G. m. b. H. Berlin W, Marburgerstr. 6 p. (Münster i. W. 22/10 51.) **V:** Festschrift z. Grundsteinlegung z. Schleuse d. Nord-Ostsee-Kanals 87; Uns. Kriegsmarine u. ihre deutsch-freisinnigen Gegner 90; Uns. Marine in d. zwölften Stunde 91; Der Nord-Ostsee-Kanal 92.

Besozzi, Max, Politik, /, Red. d. „Grazer Tagebl." Graz, Steierm., Wielandstr. 22. (Cilli, Steiermark 1/9 47.) ()

Bessel, Frau Natalie v., VB. **Ue:** R u. a. Bonn, Thomasstr. 15. (St. Petersburg 4/9 60.) **Ue:** Puschkin, Dubrowsky 93; Garschin, Nedeschka Nikolajewna 97 u. a.; D. Archiv d. Gräfin D. von Apuchtin 99.

Besser, Leop. Aug., Kindes-Pflege, Psychologie, Ethik, Dr. med. Bonn-Poppelsdorf. (Altenburg, S. Alt. 11/5 20.) **V:** D. Benützung d. ersten Lebenstage d. Säuglings zu dessen Eingewöhnung in e. natur-[illegible]ordnung 53, 4. A.; D. Mensch u. s. Leben 54; Armuth oder Arbeit 55; Altes u. Neues 61; D. Werden u. Wachsen uns. Kinder 64, 2. A.; Die Ehe, Herrschen od. Dienen 79; Was ist Empfindung? 80; D. Mensch u. s. Ideale 78; Die Religion d. Naturwissensch. 90; Das d. Menschheit Gemeinsame, mit dem Anh.: Ist die Welt Schein od. Wirklichkeit? 95; Die menschl. Sittlichk. als sozial. Ergebnis d. monistisch. Weltanschauung 99. *

Beßler, J. G., ♛, Reallehr. Ludwigsburg, Osterholzallee 2. (Nufringen 6/1 46.) **V:** Gesch. d. Bienenzucht 86; Illustr. Lehrbuch der Bienenzucht 87.

Beßmer, Gust. (Pf. Gust. Beßnard), ☉, Roman, Nov. Stuttgart, Landhausstr. 4. (Stetten i. R. 6/7 66.) ()

Beßnard, Gust., s. Gust. Beßmer.

Beta, C. Z., s. Carl Baetz.

Beta, Ottom. Heinr. (eigentl. Bettziech; Pf. d. Mann im Monde; Malthus II.), BP., /, Nov. **Ue:** E. Berlin-Steglitz, Breitestr. 9. (Berlin 7/2 45.) **V:** Dav. Rizzio, Dr. 67; Schmollis, e. Hundeleben, R. 68; Preuß. Gesch. u. d. deutsche Einheit 68; Kernpunkt d. sozialen Frage 73; Altmod. u. mod. L. 75; Russ. Bilderbogen 75; U. Unkraut, R. 76 II; In Liebesbanden, R. 77; E. dtsche Agrarverfassg 79; Nichts Halb! Sch. 85; Peregrine, R., 2. A. 87; Bearb.: D. Kunst verheiratet u. doch glücklich zu sein, 6. A. 86; Geheimn. der engl. Wirtschaftspolitik 87, 2. A. 90; Politik d. Unbewußten 87, 2. A. 90; Feurige Kohlen, L. 88; Bei d. Baronin v. Plettenbach, R. 89; Die 2. Ehe, Stiefeltern u. Stiefkinder 89; Vor d. Meute, L. 89; Greuel d. franz. Revol., Pathologie d. Gegenwart; Morphiumspritze und Wirtschaftspolit. 91; Warum liegen wir Deutsche in den Ketten der Schuldknechtschaft, Real- u. Personalkredit 92; D. Rache ist mein, R. 93; Regierung u. Antisemitismus 93; Wir Azteken, Hilfloses Volk! 94; Grundbuchamt u. Standesamt; Kolonisation in Polen u. d. Fuchsmühler Bauerntragödie 96; Barbarossas Botschaft, satir. Epos 96; Koloniale Geld- u. Landfragen 97; Zur Palästinareise des Kaisers 99.

Bethe, Erich, klass. Ψ, Dr. phil., o. UP. Basel. (Stettin 2/5 63.) **V:** Quaestiones Diodoreae mythographae 87; Thebanische Heldenlieder, Untersuch. über die Epen d. thebanisch-argivischen Sagenkreises 91; Prolegomena z. Gesch. d. Theaters im Altertum. ()

Bethge, Hans, ♉, Nov., ☉, Kritik. Auf Reisen. Briefe u. Drucksachen: Barzelona, Paseo de San Juan 167 Ia. Alles andre: Halle a. S., Goethestr. 12. (Dessau 9/1 76.) **V:** Syrinx, Skizzen 97; Die stillen Inseln, G. 98; Zur Technik Molières 99; Mein Sylt, R. 00; Sonnenuntergang, Dr. 00.

Bethmann-Alsleben (David August Friedr. Bethmann). Remscheid, Theodorstr. 6. (Alsleben a. S. 21/4 64.) **V:** Eine sorgenfr. Zukunft, 2. A. 98; Mod. Unnatur.*

Bethusy-Huc, Frau Gräfin Valesca (Pf. Mor. v. Reichenbach), Roman, Nov., /. Deschowitz, Oberschles. (Kielbaschin 15/6 49.) **V:** Sohn d. Flüchtl., R. 81 II; Eichhofs, R. 81; Schloßfrau v. Dromnitz, R. 82 II; Zwei Nov. 83; Durch, R. 84; Auf Umwegen, R. 84; Coeurdamen, R. 85; Lazinskys, R. 86 II; Seine Frau, R. 88; Aelteste Sohn, R. 89; Paradies d. Teufels, R. 89; Eva in allerlei Gestalt, R. 90; Um d. Ehre, R. 91 II; Prinzessin, R. 91 II; Verwaiste Herz., R. 91; Grf. W. 62, R. 92; Kinder Klingströms, Nov. 92 II; D. Kön. v. Polnischecken, R. 93; Unt. d. Maske, R. 93; Amor in Perücke, R. 94; Frauen, R. 94 III; Die Freier d. Witwe, R. 95; Alte u. Junge, R. 95; Ein reiches Mädchen, R. 96; Monsieur Xaver, R. 96; Gnädige Frauen, R. 96; Sühnopfer, R. 97; Glückskinder, R. 97; Zwischen d. Dünen, R. 97; Frau Eva, R. 98; D. Bummelzug u. a. R. 98; Josefa, R. 98; Sternenklar, R. 98; Glückimwald, R. 99; Der schöne Erwin, R. 99.

Bettauer, Hugo, VBJ., Journalist. Berlin SW, Waterlooufer 4. (*)

Bettelheim, Anton, PA., Litt, Krit., **H:** d. „Biogr. Blätter", „Biogr. Jahrbuch und deutscher Nekrolog", Dr. jur. Wien XIX, Karl Ludwigstr. 57. (ebda 18/11 51.) **V:** Beaumarchais, Biogr. 86; Volkstheater u. Lokalbühne 87; L. Anzengruber 91, 2. A. 98; Zukunft uns. Volkstheaters 92; Deutsche u. Franzosen 95; Acta Diurna, Ges. Aufs. 99. **H:** Führende Geister 90/97. **Ue:** Littré, wie ich mein Wörterbuch d. frz. Sprache zustande gebracht.

Bettelheim, Jakob (Pf. Carl Tellheim), Kritik, Roman, **Ue:** F. Berlin NO, Ifflandstr. 5. (Wien 26/10 41.) **V:** Elena Taceano, R.; Intime Geschicht., R.; Nero, Dr. (m. F. v. Schönthan) 89; (m. F. Brentano): Prakt. Frau, Schw.; Giftmischer, Vst.; Vater Morin, Vst.; Ehelüge, Sch.; Sein bester Freund, Sch.; Madame Kukuk, Schw.; Syrenen, Vst.; Seine Gewesene, Schw.; Aus d. Elite, Sch. 94; Millionenbauer, Sch. (mit M. Kretzer); Verklärung, dr. Ged. 97; Verklärung, Sch. 98; D. Retter, Kom. 98; Onkel Jonas, Vst. (m. O. Klein) 98. **Ue:** G. Sand, Viktorinens Hochzeit 79; Sardou, Marguerite 86; Der Erbe, Sch. nach Guy de Maupassant 94; Im Verdacht, v. Labiche. ()

Betten, Rob., Gartenb., Red. d. „prakt. Ratgeb." Frankfurt a. O., Sophienstr. 2 I. (Neuharlinger iel 25/1 61.) **V:** Prakt. Blumenzucht u. Blumenpflege im Zimmer, 3. A. 99; Die Rose, ihre Kultur u. Pflege 96; Weinstock im kält. Klima 98.

Bettex, Fréderic, Naturw., Sprachlehr. Stuttgart, Alte Weinsteige. (Morges, Waadtland 37.) **V:** Das erste Blatt der Bibel 85, n. A. 95; Auf den Galeeren 87, 2. A. 96; Was dünket dich von Christo? 93, 3. A. 98; Naturstudium u. Christentum 96, 6. A. 99; Natur und Gesetz 97, 3. A. 98; Mann und Weib 97; Vom Geschmack 98; Symbolik d. Schöpfung u. ewige Natur 98, 3. A. 99; Das Wunder 99.

Bettziech, s. O. Beta.

Betz, Louis Paul, vergl. Litt., Dr. phil., UDoz. Zürich, Freie Str. 89. (New-York 13/12 61.) **V:** Heine in Frankreich 95; Pierre Bayle 96; Heinr. Heine u. Alfred de Musset 97; Die franz. Litt. im Urteil H. Heines 97; La littér. comparée 00.

Betzinger, Bernh. Anton, (k.), , OL.-GR. Karlsruhe, Akad. Str. 6. (Bühl-Stadt 25/6 53.) **V:** Dienstkalend. f. d. bad. Amtsgerichte 89, 11. A. 99; Liegenschaftsvollstreckg im Gr. Baden 92; Beweislast i. Civilprozeß 94; Landesrechtl. Civilprozeß-Normen f. Baden 95; Gerichtsstenographie 95; Dante-Album 96; Accorde-Zeiger z. Einf. i. d. Harmonielehre 97; Zwangsversteigerung n. d. RG. v. 24/3 97 97; Disce gaudere, ein Seneca-Album 99; Güterrechtstabelle z. BGB. 99.

Beumer, Otto, , Dr. med., ao. UP., Kreisphysikus. Greifswald, Büchstr. 31. (Münster, W. 26/8 49.) **V:** Medizin. Topographie v. Greifswald; D. derzeitige Standpunkt der Schutzimpfungen. ()

Beumer, Wilh., , Statist., Dr. phil., Generalsekretär, M. d. pr. AH., Red. d. volkswirtsch. Teils v. „Stahl u. Eisen" u. der „Mitteilungen d. Vereins z. Wahrg d. gem. Wirtsch. Interessen i. Rheinl. u. Westf." Düsseldorf, Schumannstr. 4. (Obrighofen b. Wesel 3/8 48.) **V:** Erziehgsspiegel, 3. A. 76; Wider d. Pensionat 76; Kaiserlage in Schlesw.-Holstein 81; Bericht über engl. Arbeiterverhältn. 89; Das Wirtschaftsjahr 89/90; Bericht üb. d. Frage d. Sonntagsruhe 92; D. Kanal Dortmund-Rhein im Verh. z. Mittellandkanal 95; D. Wirtschaftsjahr 96.

Beuren, O., s. J. M. Raich.

Beurle, Carl, Politik, , Dr. jur., Advokat. Linz a. D., OOe., Landstr. 9. (Großhof, Mähr. 24/4 60.) **V:** Zolleinigung zwischen Oesterr. u. Deutschl. 85; Amerikan. Antichinesen-Bill 86; Beiträge z. Gesch. d. deutsch. Studentenschaft Wiens 92; Leitf. d. österr. Handels- u. Gewerberechtes 86, 2. A. 95.

Beuthien, Angelius, VB., plattdtsch. Roman, O, Kaufm. Leipzig, Markt 7. (Pronsdorf, Holst. 8/12 34.) **V:** Schlesw.-Holst. Bauerngesch.; Klaas Hinnerk 76; De latinische Buer un sin Nabers 78; Senat. Jaspersen, Sch. 79; D. schwarze Dame, Sch.

79; Halfblod 80; Pegasus Irrfahrt 87. ()

Beutter, Franz Sales, (k.), Kirchen♛, Dompräbendar. Freiburg i.B., Herrenstraße 28. (Konstanz 6/12 40.) **V:** Gesch. d. hl. kathol. Kirche 91, 2. A. 96.

Bevern, Hans v., s. Aug. Schacht.

Bevern, Heribert, s. Carl Buschhorn.

Bewer, Max, Politik, ♛, ⁂. Dresden, Pirnaische Str. 41 II. (Düsseldorf 19/1 61.) **V:** Bismarck wird alt 89, 4. A. 91; Bismarck, Moltke u. Goethe, 2. A. 90; Gedanken üb. Bismarck, 1.—6. A. 90; Rembrandt und Bismarck, 1.—10. A. 90; Bei Bismarck, 1.—6. A. 91; Untergang Oesterreichs, 1.—12. A. 91; Bismarck u. Rothschild, 1.—10. A. 91; Bismarck i. Reichstag, 1.—14. A. 91; Grabschr. a. Bismarck, 1.—5. A. 92; Wilh. II. u. Alexander III. 92; Gedanken, 2. A. 92; Dresdener Elegien 95; Ged. 95; Bismarck u. d. ausw. Politik 95; Bismarck u. d. Sozialdemokratie 95; Bismarck u. d. allgem. Wahlrecht 95; Bismarck u. Caprivi 95; Bismarck u. d. Kaiser, 2. A. 95; Lieder a. d. kleinsten Hütte 95; Der Kaiser und die Pastoren 96; Der Papst in Friedrichsruh 96; Der Goethepreis, 2. A. 00.

Beyer, Carl, Roman, /, Pastor. Laage i. M., Pfarrstr. (Schwerin 14/2 47.) **V:** Pribislav, hist. R. 87, 2. A. 93; Anastasia, hist. R. 88, 2. A. 95; Grethenwäschen 92, 3. A. 95; Um Pflicht u. Recht, R. 93, 2. A. 95; D. Gesch. v. kleinen Buckligen, Erz. 94, 3. A. 98; Ein Neubau unter Trümmern, R. 95; Wilh. Pickhingsts Kriegsfahrten 96; D. Fischer u. d. Meerminne 96; Von Leuten, die auch mit dabei gewesen, Erz. 99; Die alte Herzogin, hist. R. 99; Aus dem Studentenleb. d. 17. Jahrh., kulturgesch. 99.

Beyer, Carl, ♛, Dr. phil., Archivar u. OLehrer. Erfurt, Karthäuserstr 40. (Coblenz 26/1 48.) **V:** Bischofswahl z. Z. Heinrichs IV. 80; Gesch. des Erfurter Feuerlöschwesens 89; Erf. Urkundenbuch 89/94 II; Entstehung u. Entwicklung d. Rats d. Stadt Erf. im MAlter 92; Gesch. d. Stadt Erf. bis 1664 93; Handel d. Stadt Erf. m. d. Markgrafen W. v. Meißen u. d. Lengefelds 91; Erf. im Kampf um seine Selbstständigkeit mit d. Wettinern 1375/82 94. ()

Beyer, Franz, neuere Sprachen, ∎, Dr. phil., Hauptlehrer d. städt. Handelsschule. München, Aeußere Maximilianstraße 3. (Kahla, Thür. 30/7 49.) **V:** Lautsystem d. Neufranz. 87; Franz. Phonetik 88, 2. A. 97; Elementarbuch d. gesproch. Französisch (mit Passy) 92; Ergänzungsheft hiezu 92; Der neue Sprachunterricht 94. ()

Beyer, Herm. (Pf. Balduin Schibbchen), PA., Humorist, ♆, /, Bahnbeamter. Dresden, Strehlenerstr. 34 II. (Tharand 4/1 50.) **V:** Humor 89, 90; Humoristica 94. ()

Beyer, Joh., ♆, bes. plattdeutsch, /, Lehr. Bremen, am Werderufer 11. (ebda 9/12 61.) **V:** Lebe naturgemäß 95; Bremen im 19. Jahrh. 98.

Beyer, Joh. Wilh. (Pf. J. B. [Fillartri Zeidolyp]), ♆. Burgstaaken, Insel Fehmarn. (Burg auf Fehmarn 7/9 58.) **V:** Dichtungen 93. ()

Beyer, Konr. (Pf. gel. C. Byr), Litt♛, Nov., ⊙, Dr. phil., Prof., HofR. Stuttgart, Danneckerstr. 27. (Pommersfelden bei Bamberg 13/7 34.) **V:** D. prakt. Stenogr. 63/69; Erinnerungsblätt. a. ein. Dichtermappe 61; Nixe Sang, Ep., 2. A. 63; Lieb u. Leid, G. 64; Poet. Aphorism. 65; Erinn. an Rückert 66; Rückert 68, 2. A. 90; R.'s Leben u. Dichtungen, 2. A. 68; Arja (oriental. Nov.) 72 u. 90, 5. A. 91; Z. dtsch. Kircheneinig. 72; N. Mitteil. über Rückert u. krit. Gänge u. Stud. 73 II; Leben und Geist L. Feuerbachs, 4. A. 73; Der geräuschlose Feldzug, Dr. 73; Röm. Schattenspiel, Dr. 74; Z. 8. April, Dr. 75; Dtschlds Kaiserjubelfeier, Dr. 76; Nachgel. Gedichte Rückerts 77; Erziehg z. Vernunft, 3. A. 77; Dtschlds Kaiserwillk., Festsp. 78; Zillbach 78; Musenweihe, Festsp. 79; Kaisergold, Dr. 79; Rückert a. Dichter u. Freimaurer 80; Geist d. Lehrlingsaufnahme, didakt. Dichtg 81, 2. A. 97; Dtsche Poetik 81/83 III, 2. A. 87; Braumüller u. Cotta, 2. A. 83; Rückert u. d. Regentenhaus v. S.-C.-Gotha 88; Rückert f. Schule u. Haus 88; Erzherzog Karls Liebe u. Kampf um den Niederwald 88 II; Der Kampf um den Niederwald, Dr. 91, 2. A. 92; Kleine Poetik 93; Herzog Ernst II. von S.-C.-Gotha 94; Im Pharaonenland 96; Ludw. II. v. Bayern 97. **H:** F. Rückerts Werke, VolksA. 97 VI.

Beyer, Max, ♆, Nov., Aesthetik, Kritik, ⊙. Hamburg, Schulterblatt 84 a. (ebda 11/7 73.) **V:** Unterm Lindenbaum, G. 92; Ewige Messe, D. 97; Fräul. Gêne, Tragikom. 97. ()

Beyer, Max, litterar. Kritik. Saarbrücken, Thalstr. 13. (Trier 18/4 79.) *

Beyer, Otto W., PA., Dr. phil., Schuldir. z. D. Leipzig-Eutritzsch, Petzschauerstr. 8. (Kahla 26/7 44.) **V:** Naturwissenschaften i. d. Erziehgsschule 85; Giftapparat v. Formica rufa 90; Wassernot vom Novbr. 1890 in Wenigenjena-Camsdorf, 2. A. 91; Deutsche Ferienwanderungen 94; Zur Errichtg pädagog. Lehrstühle an uns. Universitäten 95; Zur Gesch. d. Zillerschen Seminars 97. **Ue:** (mit Dr. van Liew): Prf. Ziehen, Vorlesungen über physiolog. Psychologie ins Engl. 92; Prf. Russel, The Extension of University Teaching in England and America 95.

Beyerle, Conrad, ♛, ⚒, Dr. jur., UDoz. Freiburg i.Br., Brombergstr. 30. (Waldshut 14/9 72.) **Bearb.:** Die Konstanzer Ratslisten des Mittelalters 98; Kriegs-

erlebnisse der Stadt Konstanz 1632 ff. 00.

Beyerlein, Frz. Adam, ♀, Kritik. Leipzig, Waldstr. 57. (Meißen $^{22}/_{3}$ 71.) **B**: Dämon Othello, Tr. 95; D. Siegesfest, Sch. 96.

Beyfuß, Rudolf, PA., Kommerzial- u. Kammerrat. Wien II, Taborstr. 49. ()

Beyschlag, Fr., Geologie, Dr. phil., Prf., Landesgeolog, Leiter d. geolog. Gebirgslandsaufnahme Preuß. u. Thüringens, Berlin N, Invalidenstr. 44. Wohnung: Berlin-Wilmersdorf, Nassauische Str. 51.

Beyschlag, Willib., ✝, Essay, Dr., o. UP., Red. d. „Dtsch. Evang. Blätter". Halle a. S., Kirchthor 11. (Frankfurt $^{5}/_{9}$ 23.) **B**: Aus d. Leben e. Frühvollendeten 58, 6. A. 88; Christologie d. N. T. 66; Paulinische Theodicee 68; J. K. Nitzsch 72, 2. A. 82; Christl. Gemeindeverfassung i. Zeitalter d. Neuen Test. 74; Z. Johanneischen Frage 76; Erinnergn an A. Wolters 80; Zur dtsch-christlichen Bildung 80; Altkatholizismus, 3. A. 83; Leben Jesu 85, 3. A. 93; Preuß. Paritätsprinzip 86; Brief d. Jakobus, 5. A. 88; Z. Verständigg üb. d. christl. Vorsehungsglauben 88; Godofred, e. Märchen f. deutsche Haus 88; Evangel. Kirche als Bundesgenossin wider d. Sozialdemokratie 90; Reformation u. soziale Frage 90; Neutestamentl. Theologie 91/92 II, 2. A. 96/97; Der große Kurfürst als evg. Charakt. 92; Das dtsche Reich u. d. vatikan. Konzil 93; Ein Blick in d. jungdeutsche naturalist. Drama v. Standpunkt d. innern Mission 95; Das 200jähr. Jubiläum d. Univ. Halle-Wittenberg 95; Im Herzpunkt d. deutsch. Vaterlandes 95; Ueb. d. Aussprüche Jesu an Petrus 96; Aus m. Leben, I: 1. u. 2. A. 96; II: Erinn. u. Erfahr. d. reif. Jahre 98; Protestantismus u. Volksschule 96; Philipp Melanchthon, 1.—3. A. 97; Ich lebe u. Ihr sollt auch leben, Pred. 99. ()

Bezold, Carl, Oriental. Ψ, Dr. phil., o. UP. Heidelberg, Neuenheim, Brückenstr. 45. ($^{18}/_{5}$ 59.) **H**: Achämeniden-Inschriften 82; Zeitschrift für Keilschriftforschung 84 f., für Assyriologie 86 ff.; Ueberblick über die babyl.-assyr. Litt. 86; Schatzhöhle syrisch u. deutsch 83, 88 II; Catalogue of the cuneiform tablets in the Kouyunjik Collection of the British Museum 89/96 IV; The Tell el-Amarna Tablets in the British Museum 92; Oriental Diplomacy 93; Semitist. Studien, 1—15 94 ff. † A. Dillmann, Gramm. d. äthiop. Spr., 2. A. 99.

Bezold, Friedr. v., ♛, D., Dr. phil., o. UP. Bonn a. Rh., Hohenzollernstr. 26. (München $^{26}/_{12}$ 48.) **B**: K. Sigmund u. d. Reichskriege geg. d. Husiten 72/77; Z. Gesch. d. Husitentums 74; Briefe d. Pfalzgr. Johann Casimir 82/84 II; Gesch. d. dtsch. Reformat. 90.

Bezold, Friedr., Naturwissensch., ✗, Dr. med., ao. UP. München. (Rothenburg o. T. $^{9}/_{2}$ 42.) **B**: Corrosionsanatomie des Ohres 82; Schuluntersuchungen üb. d. kindl. Gehörorgan 85; Labyrinth-Necrose u. Facialis-Paralyse 86; Ueberschau üb. d. gegenwärt. Stand der Ohrenheilkunde 95; Das Hörvermögen der Taubstummen 96; D. Stellung d. Consonanten in d. Tonreihe u. Nachprüfung d. 93 untersucht. Taubstummen, Nachträge z. Hörvermögen d. Taubstummen 97; D. Feststellg einseitig. Taubheit 2c. 97; Ueb. d. funktionelle Prüfung d. menschl. Gehörorgans 97.

Bezold, Gust. v., Archäol., Kunst♛, Architekt, I. Dir. des German. Nationalmuseums. Nürnberg. (Kleinsorheim $^{17}/_{7}$ 48.) **B**: D. kirchl. Baukunst d. Abendland. (m. G. Dehio) 84/99; D. Kunstdenkmale d. Kgr. Bayern (m. L. Riehl) 93; D. Renaissance in Deutschland 00.

Bezold, Wilh. v., ∩, Meteorol., Dr. phil., o. UP. Berlin W, Lützowstr. 72. (München $^{21}/_{6}$ 37.) **B**: Farbenlehre i. Hinblick a. Kunst u. Kunstgewerbe 74; Beobacht. d. meteorol. Stationen in Bayern (m. Dr. Lang) 80/85 VI; Ergebn. d. meteorolog. Beobachtgn in Preußen 86/98 XI; D. meteorol. Institut in Berlin u. d. meteorol.-magnet. Observ. i. Potsdam 90; D. Meteorol. als Physik d. Atmosphäre 93; Ueb. Wolkenbildung 94; A. Kundt 94; H. v. Helmholtz 95.

Bezzenberger, Adalbert, Sanskrit u. vergl. Sprachforschung, Dr. phil., o. UP. Königsberg, Pr., Steind. Wallstr. 1—2. (Cassel $^{14}/_{4}$ 51.) **B**: Untersuchgen üb. d. got. Adverb u. Partikel 73; Ueber die a-Reihe d. got. Sprache 74; Litauische u. lettische Drucke des 16. Jahrh. 71/75; Beiträge zur Gesch. d. lit. Sprache 77; Lit. Forschgen 82; Pamphyl. Inschrift 84; Lettische Dialektstudien 85; Ueb. d. litauische Haus 86; Sprache d. preuß. Letten 87; Kurische Nehrung u. ihre Bewohner 88; Stokes, Urkelt. Sprachschatz 93; Urkunden d. Prov.-Archivs in Königsberg u. des Gräflich Dohnaschen Maj.-Archivs i. Schlobitten 94 u. W. Simon, D. Elbinger altpreuß. Vokabular 97; Aktenstücke d. Prov.-Archivs in Königsberg 1786 bis 1820 98. **H**: Beitr. z. Kunde d. indogerm. Sprache 77 ff.; Sitzungsber. d. Altertumsges. Prussia.

Biach, Adolf, Jüdische ✝ u. Deutsche Lit., Dr. phil., Prediger und Religionslehrer. Brüx, Böhm., Vogelstange 18. (Naschetitz, Mähren $^{29}/_{8}$ 66.) **B**: Aristoteles Lehre von der sinnl. Erkenntnis in ihrer Abhängigk. von Plato 90; Wie soll der isr. Religionsunterricht an Gymn. ertheilt werden? 94; Bibl. Sprache u. bibl. Motive in Wielands Oberon 97; Friedrich Hebbel u. die Juden unter bes. Berücksichtigung der Briefe und Tagebücher 97. ()

Biberfeld, Carl, VB., PA., ✌, Epos,

⊙, Kritik, Bankbeamter. Breslau, Feldstr. 7. (ebda 5/2 56.) **V:** Ged. 82; Schlesiens Muse 90; Körners Abschied von Wien 91; Pallas-Germania 94; Wenn heut e. Geist hernieder stiege 99; Bilder aus d. Theatergesch. Breslaus 98. ()

Bibra-Speßhardt, Thekla Freifrl. v. (Pf. Th. Alfred), Jugendschr., Nov., ✍. Meiningen, Engl. Garten. (Römhild 3/6 47.) **V:** Die Hochschule, Erz. 85, n. A. 88; D. Wunderblume des Glücks, N. 90. ()

Bibus, Frau Ottilie, ♆, ⊙, ✍, Roman, Nov. Wien IX, Eisengasse 22. (Neuhaus 5/5 59.) **V:** Pater Franz; Sein Ehrenwort, N. 85; Mein Tagebuch, Ged. 89, 3. A. unter d. Titel X-Strahlen 96; Die beiden Witwer, R. 96; Steffelhofbauer, Epos 97; Südliche Früchte, N. 97; Die Verlobten, R. 98. ()

Bibusch, Marie, s. Fritz Eckardt.

Bickell, Gust., Orientalist, **Ue:** orient. Spr., D. u. Dr. phil., o. UP. Wien IX, Prinz Eugenstr. 15. (Cassel 7/7 38.) **V:** Grundriß d. hebr. Grammat. 69/70; Dichtungen d. Hebräer 82/83 III. ()

Bickmann, P. Evar., (k.), OFM. Warendorf, Westf. (Grundsteinheim b. Paderborn 18/1 60.) **V:** Schlichte Weisen 94. ()

Biczó, Alexander Edler v., ✍, ⊙. Wien V/I, Grüngasse 13. (ebda 10/2 68.) **V:** D. Redakteur, P. 93; D. zerbroch. Krug, Singspiel 96; Durchs Fenster, Singspiel 98; D. Ball-Rencontre, L. 98; D. neue Zimmerherr, Optte 99.

Bidder, Roderich, Kirchen♛, Dr. phil., Pastor. Pastorat Lais, Bahnstat. Laisholm, Livland. (Dorpat 6.18/5 50.) **V:** Ueb. Koheleths Stellung zum Unsterblichkeitsglauben 75.

Bie, Frau Margarete (Pf. Kaethe Helmar), ✍. Berlin-Charlottenburg, Kantstr. 143 I. (Breslau 9/1 71.) ()

Bie, Oskar, PA., Kunst u. Litt., Dr. phil., ThSchD., Red. d. „N. Deutsch. Rundschau Freie Bühne". Berlin W, Potsdamerstr. 35. (Breslau 9/2 64.) **V:** D. Musen in d. antik. Kunst 86; Kampfgruppe u. Kämpfertypen in d. Antike 90; Zwischen den Künsten 95; Das Klavier 98.

Biebendt, Frau Anna (Pf. M. A. Enders), DSch., Nov. Eisleben, Markt 49 II. (Mühlhausen, Th. 26/11 48.) **V:** Nov. 80; Falkenried, R. 96.

Bieber, Vincenz, ▲, Natur♛, ORSchulP. Marburg, Steierm. (Niederliebich, Böh. 51.) **V:** Ueb. zwei neue Batrachier d. böhm. Braunkohlenformat. 80; Urgebirgsscholle am Maschwitzer Berg i. B. 83; Zum Dinotheriumfund b. Franzensbad 85; Mineralmoor der „Soos" 87; Zur Trinkwasserversorgungsfrage Marburgs 91.

Bieber-Böhm, Hanna. Berlin C, Kaiser Wilhelmstr. 39. (Glaubitten 6/2 51.) **V:** Die Aufhebung der gewerbl. Prostitution 95; Die Sittlichkeitsfrage e. Gesundheitsfrage 96; Vorschläge zur Bekämpfung d. Prostitution 95. **Ue:** Gardener, Wessen Tochter, N. 95. (*)

Bieberstein, Rogalla v., ⚔, Oberstlieut. a. D. Dresden, Reichstr. 1. ()

Biechele, Max, ⚗, Dr. phil., Apotheker. Eichstätt, Bay. (ebda 11/9 39.) **V:** D. chemischen Gleichungen 85; Stöchiometrie 87; Repetitorium d. Botanik 90; Arzneibuch f. d. deutsche Reich, Taschenausg. 91; D. gesetzl. Bestimm. f. d. Apothekerwes. i. Bay. 91; Nachtr. 95; Anleitung z. Prüfung der Arzneistoffe, 9. A. 95; Pharmazeut. Uebgspräpar. 94; Anleitg. z. Prüfg u. Wertbestimmg d. gebräuchlichst. Chemikalien 96. ()

Bieder, M., s. M. Urban.

Biederlack, Joseph, (k.), SJ., kathol. Kirchenrecht, Moral✝, Prof. a. d. Gregor. Univ. Rom, Via di s. Nicola da Tolentino 8. (Greven 27/3 45.) **V:** De justitia et jure 92; De contractibus 92; De jure Regularium 93; Einleitung in d. soziale Frage 95, 4. A. 99; Der Darlehenszins 98; Die mod. Strafrechtstheorie v. Standpunkt d. christl. Staatsauffassung 98.

Biedermaier, Gottl., s. Franz Graf.

Biedermann, Clara Magdal. Ernestine Freif. v. (Pf. Magd. Ernst), PA., Haushaltg. Leipzig-Reudnitz, Constantinstr. 6. (Liestal 3/9 59.) **V:** Handb. d. Hausfr. 91.

Biedermann, Detlev W. Frhr. v., ✍, Berlin W, Grunewaldstr. 16. (Nieder-Forchheim i. S. 22/10 23.) **V:** Pflicht u. Rechte d. Rittergüter 60 u. 66; Kleines Treiben 64; Roman a. Kunstwerk 64; ✂ f. Damen 80; Zeitungswesen sonst und jetzt 82. ()

Biedermann, Felix (Pf. Fel. Dörmann), ♆, ⊙, Nov. Wien I, Rathausstr. 8. (ebda 29/5 70.) **V:** Neurotica, G.; Sensationen, G.; Gelächter, G.; Ledige Leute, Dr.; Zimmerherren, Dr.; Kavaliere, Dr.; Warum der schöne Fritz verstimmt war, N.

Biedermann, Flodoard Woldemar Frhr. v., P. A. Leipzig-Reudnitz, Constantinstr. 6. (Chemnitz 14/3 58.) **V:** Anweisg f. d. gesetzm. Betrieb d. Kolportagebuchh., 3. A. 98; Deutsche Verlagsordnung 90; Preßfreiheit u. Gewerbeordnung 93; Einführg in die Rechtskde d. Buchhändlers 99.

Biedermann, Karl, ⊙, Litt♛, Kultur♛, ⁂, 🏛, Politik, Dr. phil., u. HonP. Leipzig, An d. alten Elster 14. (ebda 25/9 12.) **V:** Fundamental-Philos. 38; Dtsch. Philos. v. Kant b. auf unsere Tage 43 II; Vorles. üb. Sozialismus 2c. 47; Gesch. d. 1. preuß. Reichstags 47; Erinnerungen a. d. Paulskirche 49; Deutschland im 18. Jahrh. 5480 IV; I u. II 2. A. 71; Universität Jena 58; Friedr. d. Gr. u. s. Verh. z. Entwickel. d. dtsch. Geisteslebens 59; Kais. Heinrich IV., Dr. 61; D. Geschichtsunterr. i. d. Schulen 2c. 61; Deutschl. trübste Zeit 62; Otto III., Dr.

63; D. letzte Bürgermeister v. Straßburg, Dr. 70; Erziehung z. Arbeit 52, 2. A. 83; 30 Jahre deutscher Gesch. 40|70, 81|82 II, 4. A. (Volksausg.) mit einem Blick auf d. erst. 25 Jahre d. n. Reichs 96; Frauenbrevier 54, 2. A. 81; Heinrich v. Kleists Briefe an seine Braut 83; Geschichtsunterr. in höh. Schulen nach kulturgesch. Methode 85, 2. A. 99; Dtsche Volks- u. Kulturgesch. 86, 4 Tl. 96; Mein Leben 87 II; 25 Jahre dtsch. Gesch. 1815|40, 89|90 II; Dtsche Gesch. v. 1815|71, 91, IV; 50 Jahre im Dienste d. nationalen Gedankens, Aufsätze u. Reden 1842—92, 92; Inwieweit hat d. Geschichtsunterricht als Vorbereitung zu dienen f. d. Aufg. d. Gegenwart? 93; Gesch. d. dtschen Einheitsgedankens 94; Leitf. d. deutschen Gesch. f. d. Schulgebr. 95, 2. A. 97; Briefe eines Vaters an seinen Sohn nach dessen Abgang auf die Universität (anonym) 95, 2. A. 96; Das erste deutsche Parlament 98; Zeit- und Lebensfragen aus d. Gebiete d. Moral 99; Vorlesungen über Sozialismus und Sozialpolitik 99.

Biedermann, Oskar (Pf. Blume), Red. d. „Lüneb. Tagebl." Lüneburg, Salzstr. 1. (Liegnitz $^{17}/_{2}$ 59.) **V:** Drei Gleichen 86, 2. A. 90; Dom z. Erfurt 87; Doppelgeburtstag, Schw. 87; Turnerfeste 82, 2. A. 90; Mimapitu, P. 88; Humor verloren, Alles verloren 90; Buch d. Prologe 91. ()

Biedermann, Rud., ⚗, ⚙, Dr. phil., ao. UP., Mitgl. d. Kaiserl. Patentamts. **H:** d. „Tech.-chem. Jahrb. u. Repert. d. techn. Journallitt." u. d. „Chem. Kalender". Berlin W, Kurfürstenstr. 83. (Uslar $^{22}/_{2}$ 45.) **V:** Handb., enth. Aufsätze a. d. exakten Wissenschaft 76; Bericht üb. d. Ausstellung wissenschaftl. Apparate i. South Kensington-Mus. 76; D. wichtigst. Bestimmung. d. Patentges. aller Länder, 2. A. 85.

Biedermann, Woldemar Frhr. v., PA., Litt♛, Dr. phil., GR. Dresden, Hohestr. 14. (Marienberg $^{5}/_{3}$ 17.) **V:** E. Sängerjugend 47; Doktor Goethe in Weimar, Sch. 64; Goethe u. Leipzig 65; Zu Gs. Gedichten 70; Gs. Briefe a. Eichstädt 72; Gs. Aufsätze zur Litt. 73; G. u. Dresden 75; Gs. Tage- u. Jahreshefte 76; Gs. amtl. u. gesellschaftl. Vorträge, sowie geistl. Briefe 76; G. u. d. sächs. Erzgebirge 77; G.-Forschungen 79; Neue Folge 86, Gs. Briefwechsel m. Rochlitz 87; Bd. I u. II d. IV. Abt. d. Weim. Goethe-Ausg. (Jugendbriefe) 87; G.-Gespr. 89—91 IX; Bd. 35 u. 36 d. Weim. G.-Ausg. (Tag- u. Jahreshefte) 93; Erläuterung z. Gs. Tag- u. Jahresheft. 93; Gs. Gespräche X, 97; Goetheforschungen, anderw. Folge 99.

Biedert, Phil., ✗ u. Naturwiss., Dr. med., Kreisarzt u. OArzt, Prf., SanitätsR. Hagenau i. E. (Niederflörsheim $^{25}/_{11}$ 47.) **V:** Untersuchung über d. chem. Unterschiede d. Menschen- u. Kuhmilch 69, 2. A. 84; Kinderernährung i. Säuglingsalter 80, 3. A. 97; Reinkulturen im Reichsgesundheitsamt 85; Behandlg d. Tuberkulose 91; Diätetik u. Kochbuch f. Magen- u. Darmkranke (m. Dr. G. Langermann) 95; Die diätet. Behandlung d. Verdauungsstörgen d. Kinder 99. **Neubearb.:** Vogel, Lehrbuch d. Kinderkrankh., 11. A. 94.

Biegler, Philipp, ⚒, Politik, Red. d. „Westfäl. Tagebl." Hagen i. W., Goldbergstr. 3. (Dorn-Dürkheim $^{22}/_{1}$ 60.)

Biehler-Buchensee, Frau Marie v., ✿. Villa Buchensee b. Tutzing, OBayern. (Berlin $^{20}/_{9}$ 72.) **V:** Lebensklänge, G. 98. *

Bielenstein, Aug. Joh. Gottfried, lett. Sprachf., Pastor, Dr. phil. hon. Doblen, Kurland. (Mitau $^{20}/_{2}$ 26.) **V:** D. lett. Sprache nach ihr. Lauten u. Formen 63; Lett. Grammat. 63; D. Elemente d. lett. Sprache 66; Lett. Bibel 77; Sammlung lett. Volkslieder 76; 1000 lett. Rätsel 81; Vndeudsche Psalmen v. J. 1587, neu hrsg. (m. Prof. Dr. A. Bezzenberger) 86; Zum 300jähr. Jubil. d. lett. Litt. 87; Grenzen d. lett. Volksstammes u. d. lett. Sprache in d. Gegenw. u. i. 13. Jahrh. 93. ()

Bielka, Franz, DOeSchG., Redakt. am „Dtsch. Volksbl." Wien VIII, Josefsg. 4. ()

Bielschowsky, Albert, deutsche Litt. ♛, Dr. phil. Berlin W, Schaperstr. 22. (Namslau $^{3}/_{1}$ 47.) **V:** Friederike Brion 80; Schwiegerlingsche Puppenspiel v. Dr. Faust 82; Gesch. d. dtsch. Dorfpoesie I 90; Goethe, s. Leb. u. s. Werke I 95, 2. A. 98. **H:** Graf Dürckheim, Lillis Bild, 2. A. 94.

Bienemann, Friedr., ♛, Politik, Dr. phil., Hon UP. Freiburg, B., Lessingstr. 4. (Riga $^{7.19}/_{2}$ 38.) **V:** Aus balt. Vorzeit 70; D. Ostseeprovinzen währ. d. schwedisch-russischen Krieges 1788|90 74; „Babel" über Akten 80; Aus Livlands Luther-Tagen 83; Statthalterschaftszeit in Liv- u. Esthland 86; Aus d. Tag. Kaiser Pauls 86; E. Blick auf Rußland 92; Dorpater Sängerbünde 1812—1816, 96. **H:** d. Briefe u. Urk. zur Gesch. Livlands 1558|62 65|75 V.

Bienemann, jun., Friedr., ♛, Dr. phil., Bibl. d. Ges. f. Gesch. u. Altertkde d. Ost-Seeprov. Rußlands. Riga, Mühlenstr. 53. (Bessarabien $^{19.31}/_{5}$ 60.) **V:** Gesch. d. ev.-luth. Gemeinde zu Odessa 90; D. Burgen d. livl. Schweiz, Segewold, Treiden, Cremon u. Wenden 95; Livländ. Sagenbuch 97. **MitH:** In memoriam. Rückblicke auf d. livl. Landes-Gymn. Kaiser Alex. II. 92.

Bienengräber, Alfr., Erbauungsschr., Dr. phil., OPfr. Meerane, Kirchpl. 1. (Grimme $^{8}/_{11}$ 40.) **V:** Z. Gesch. d. griech. Poesie 70; A. Krieg u. Frieden 71; Liebe ist d. Gesetzes Erfüllg 78; Schmerz u. Weltschmerz 80; Hochzeitsgabe aus Gottes Wort 79; Erinnerungsbl. 83; Im Sonntagsfrieden 86, 2. A. 93 u. Erbauungsschriften; Aus der

Arbeit an Gefangenen u. Entlassenen 91.

Bienenstein, Karl, ♆, 𝒻, Nov., ☉, Essay, Litt♛, Kritik, Lehrer. St. Leonhard a. Forst, Nied.-Oest. (Wieselburg, NOe., 1/11 69.) **V**: Aus tiefstem Herzen, Ged.: Kleine Studien, Essays; Kunst u. Volk, Essays 93; Ged. 94; Feindschaften, N. 96; D. Dialektdichtg d. dtsch-österr. Alpen 97; D. Heimatscholle, Volksst. 97; Aus Traum u. Sehnsucht, G. 98; Idealisten 98; Frauenporträts, Essays 99.

Bierbaum, Julius Friedr., 🖻, Dr. phil., Prof. z. D. Wiesbaden, Schöne Aussicht 26. (Audenhayn 9/9 44.) **V**: Laurence Minot u. s. Lieder 76; History of the English Language and Lit. 83, 4. A. 99; Reform d. fremdsprachl. Unterrichts 86; Die analyt.-direkte Methode d. neusprachl. Unterrichts 87; Blumen und Blüten f. d. Jugend 88; Lehrb. d. französ. Sprache, I 89, 10. A. 99; II 90, 6. A. 99, III 91, 5. A. 98; Lehrb. d. engl. Sprache, I 94, 4. A. 97, II 95, 2. A. 97; Repet. u. Ergänz. Grammatik der franz. Sprache (mit Dr. Hubert) 97.

Bierbaum, Otto Jul., 𝒻, ♆, Roman, Krit., 🖻, ☉, H: d. „Insel" (m. Heymel u. Schröter). München, Gernerstr. 4. (Grünberg, Schles. 28/6 65). **V**: 2. Münchn. Jahresausst. 90; A. Böcklin 91; Erlebte Gedichte 92; Detlev v. Liliencron 92; 25 Jahre München. Hoftheatergesch. 92; Studentenbeichten 93, 4. A. 99; II. Reihe 97, 3. A. 98; Fr. v. Uhde 93; F. Stuck 93 u. 99; Aus beiden Lagern 93; Nemt, Frouwe, disen Kranz 94; Lobetanz 95; Die Freiersfahrten und Freiersmeinungen d. weiberfeindlich. Herrn Pankrazius Graunzer, N. 95, 4. A. 99; Schlangendame, N. 93, 2. A. 97; D. bunte Vogel 1897 96; 1899 98; Stilpe, R. 97, 2. A. 97; Kaktus u. a. Künstlergesch., N. 98, 2. A. 99; Das schöne Mädchen von Pao, R. 99; Gugeline, Bühnenspiel 99; Pan im Busch, Ballet 99; D. vernarrte Prinzeß, Bühnensp. 00. H: Mod. Musenalmanach 91, 93, 94.

Bierey, Emil, PA., Dr. phil., Stadtrat, Vorst. d. V. „Dresd. Pr." Dresden, Holbeinstr. 22. (ebda 22/2 38.)

Bieringer, Johs. Friedr., Publizistik, 🖋, ✉, Politik, Staatswiss., Dr. phil. München. (Bielefeld 24/4 74.) **V**: D. Währgsfrage 96; Studien üb. Versicherungswesen 96; Wirtschaftl. u. ethische Bedeutung des Fideicommiß 95; Lagerhäuser u. Genossenschaftswesen in Bayern 97. ()

Bierling, Ernst Rud., ⚖, D., Dr. jur., o. UP., GJustR., M. d. pr. H.H. u. der Generalsynode. Greifswald, Wallstr. 19. (Zittau 7/1 41.) **V**: Gesetzgebungsrecht evang. Landeskirchen im Gebiet d. Kirchenlehre 69; Zur Kritik d. jurist. Grundbegr. 77/83 II; D. konfessionelle Schule in Preußen und ihr Recht 85; Jurist. Prinzipienlehre 94 98 II.

Biermann, Hans, ♆, plattd. u. hochd. Erz., Korrektor. Oldenburg i. Gr., Zeughausstr. 23. (Esens 8/2 68.)

Biermer, Magnus, ✉, Dr. phil. et jur., o. UP. Greifswald. Bahnhofstr. 51. (Bern, Schw., 22/11 61.) **V**: Frist und Verjährung 87; Organisation d. Handelskamm. 90; Jahresberichte d. Handelskammer Münster 91/93; Die gleitende Lohnskala i. England 92; D. preuß. Steuerreform 92; D. Abzahlungsgeschäfte 93; D. Arbeitseinstellgn in Großbritan. 95; Die brit. Gewerkvereine 95; Leitsätze z. Beurteilung d. Währungsfrage, 1. u. 2. A. 96; D. Goldwährung 96; Festrede z. Gedächtn. Wilhelm I. 97; D. Arbeitseinstellungen in Europa u. Nordamerika 97; D. Gewerkvereinsbewegung 97; Die Mittelstandsbewegung 97; Die Arbeitseinstellungen in Italien, Rußland u. Holland 98; D. britische Arbeiterbewegung 98; D. Arbeitszeit in Frankr. 99; D. deutsche Handelspolitik d. 19. Jahrh., 1. u. 2. A. 99; Fürst Bismarck als Volkswirt, 1. u. 2. A. 99; E. Beitrag z. christl.-soz. Bismarckverehrg 99. **MitH**: Wörterbuch d. Volkswirtschaft I. 97, II. 98.

Biernatzky, Johs., Essay, Nov., Pastor. Hamberge b. Lübeck. (Friedrichstadt 31/12 49.) **V**: Ein Licht auf meinem Wege, Erz. 84. H: Kalender d. schlesw.-holst. Sonntagsboten 96/99.

Biese, Alfred, klass. Ψ, ⁂, Litt♛, Dr. phil., Prof., Gymnasial-Dir. Neuwied a. Rh., Engerser Str. 89. (Putbus a. Rügen 25/2 56.) **V**: Entwicklg d. Naturgefühls b. Griechen u. Römern 82/84 II, im Mittelalter u. Neuzeit 88; Th. Storm u. der mod. Realismus 88; Röm. Elegiker f. die Schule herausg. 91; Griechische Lyriker ebso 91/92 II; Fr. Reuter, H. Seidel u. d. Humor in der neueren dtsch. Dichtung 91; Philosophie d. Metaphorischen 93; Lyrische Dichtung u. neuere dtsche Lyriker 96; Pädagogik u. Poesie. Verm. Auff. 99.

Biesendahl, Karl, ☉, Nov., Dr. phil., **Ue**: FEI, 𝒻, H; u. ChefRed. d. „Deutsch. Radfahr." nebst ständ. Beilage: „D. deut. Automobilfahrer". H: d. offiz. Festschriften d. Allg. Radfahrer-Union 94—98. Stuttgart, Urachstr. 7. (Anclam 10/8 56.) **V**: Kaisertochter, Ep. 80; Peszennia, N. 83; Lichtenstein, Dr.; E. Seemannskind, L. 87; Stern des Korsen, Tr. 90; Deutsch. Theater-Jahrb. 90; K. Bleibtreu 91; Im alten Christophsbau 92; König Wilhelm II. von Württmbg 93; E. dtscher Tell. Op. 93, n. A. u. d. Tit. Wetterleuchten 97; Zar u. Jüdin, Dr. 94; Cäsar am Rubicon, Thusnelda i. Rom, Conzertep. 95; Anklam i. nord. Krieg, Bühnenfestsp. 97; Katechismus des Radfahrsports 97; Frieden im Krieg, L. 98; Radsportl. Nov. 98; Lieder aus Württbg 98;

Dichtungen aus Württembergs Vergangenheit 99.

Biesten, Wilh., (k.), Epik, kath. Pfr. Ayl a. Saar, Rgbz. Trier. (Speicher, Kr. Bitburg 25/10 44.) **V**: Drei Dramen f. höhere Töchterschulen 79; Romfahrt 89; Peter in d. Fremde (unter Pseud. Wilh. v. Hagen); Sankt Helenas Heiltum, Erz. Ged. 95.

Bihan, Frl. Angelika (Pf. A. Jäger), Nov., /, Musiklehrerin. Wien IV, Belvederegasse 35. (Seibersdorf 24/11 38.)

Bihler, Heinr. Jos., PA., Journalist. Linz a. D., Langegasse 6. ()

Bilfinger, Eugen, hygien. Abhandlng, SanR., Dr. med., Arzt. Stuttgart. (Welzheim 12/2 46.) **V**: Gesundheit u. Vegetarismus 81; Für u. Wider den Impfzwang 82; Homöotherapie 89; Nerven-Naturarzt 96; Natürl. Heil- u. Lebensweise 98; Blutarmut u. Bleichsucht 99.

Bilfinger, Gust., ✈, Dr. ph., GP. Stuttgart, Hohenheimerstr. 58a. (Jägerthal 6/3 40.) **V**: Zeitmesser der antiken Völker 86; Bürgerl. Tag im Altert. u. MAlter 88; Babylon. Doppelstunde 88; Antike Stundenangaben 88; Sterntaf. v. Biban el Moluk 91; Die m. alterl. Horen u. d. mod. Stunden 92; Die Zeitrechnung der alten Germanen 99.

Bilharz, Alfons, ⁂, Dr. med., Arzt, Sanit. R., Dir. d. Fürst Carl-Landesspitls. Sigmaringen. (ebda 2/5 36.) **V**: Heliocentr. Standpunkt d. Weltbetrachtung 79; Methaphys. Anfangsgründe d. mathemat. Wissensch. (m. Dannecker) 80; Erläuter. zu Kants Kritik d. reinen Vernunft 84; Metaphysik als Lehre v. Vorbewußten I 90—97.

Biller, Frl. Clara (Pf. Peter Taren), Kunstkritik, Roman. Dresden, Reißigerstr. 13 II. **V**: Sennorita Paz u. Anderes 96; E. Kuß als Einsatz 97; Die Andre, R. 98.

Biller, E., s. F. Wuttke.

Billeter, Gust., alte ♛, Dr. phil., U.-Doz. Zürich V, Reinacherstr. 17. **V**: Gesch. d. Zinsfußes i. griech. u. röm. Altert. 98. (*)

Biltz, Johs., Roman, Nov., /, Kritik, Red. d. „Großenh. Tagebl." Großenhain i. S. (Döbeln 18/4 64.) ()

Biltz, Karl, ☉, Dramaturgie, Litt. ♛, Dr. phil. Berlin-Großlichterfelde, Karlstr. 111. (Schildau 6/7 30.) **V**: Dramat. Frage d. Gegenwart 59; Coriolan, Tr. 60; Dr. Studien 63; Mein Mann schreibt Tragöd., L.; Glückl. Bräutigam, L.; Alte Barbarossa, P. 66; Anno 2000, P. 77, 2. A. 86; Ged. 84; Fürst v. Raiatea, P. unt. dem Pseud. Oenophilus 85; Z. dtschen Sprache u. Litt., Vorträge u. Aufsätze 88; Intendant in tausend Nöten, P. 90; Neue Beiträge zur Gesch. d. deutsch Sprache u. Litt. 91; Gomorrhas Ende, sat.-dram. Fragm. 93; Dram. Humoresken 93; Gomorrhas Ende, litt. Kom. 94; Neuer dtscher Bücherschatz (anonym) 95; Ein toller Tag, litt. Posse 96; Der Dorfschulze, Kom. 99. **Ue**: Sheridan, d. Duenna 72.

Bilz, F. E., Lehrer d. Naturheilkunde. Radebeul b. Dresden, Naturheilanstalt. **V**: Das neue Naturheilverfahren, v. A. ()

Binder, Franz, ♛, Litt♛, Dr. phil., Red. d. „Hist. polit. Bl." München, Kanalstr. 21. (Ertingen 7/11 28.) **V**: Heldenbilder a. d. 30jähr. Krieg 56, 3. A. 90; Charitas Pirkheimer 73, 2. A. 78; Görres Briefe 2c. 74; Luise Hensel 85; Friedrich Overbeck 86; IV. Regist. z. Band 82—111 d. Hist.-polit. Blätter 93; Erinnerung an Emilie Ringseis 95, an Emilie Linder 97.

Binder, Georg, (k.), Kirchen♛, Pfarrer. Eitting, Post Erding, OBay. (Landshut 24/9 53.) **V**: Die hl. Brigitta v. Schweden u. ihr Klosterorden 91; Gesch. d. bayr. Brigittenklöster 96. ()

Binder, Heinr., Dr. ph., FinR. **H**: „Statist. Jahrb. f. Württ." Stuttgart, Uhlandstr. 13 II. (Tübingen 11/4 52.) ()

Binder, Frl. Helene, Kinderschr., Schulvorsteherin. Chemnitz, Rathausstr. 6. (Eisenach 5/6 55.) **V**: Versch. Kinderschr. wie Guck! Guck! Plauderstündchen.

Binder, Jenö (Eugen), ♆, **Ue**: U., ev. Pfarrer, Relig. Prof. am OGym. Kismark, Zipser Komitat, Ungarn. (Leutschau 20/10 62.)

Binder, Julius O., s. Jul. Isenbeck.

Binder, Otto (Pf. Fram), Naturw., ⚙, ⚗, /, ✓, ∩, ⚿, Chemiker u. Ingenieur. Bochum, Mühlenstr. 18. (Ansbach 20/3 53.) ()

Binder-Dockeler, J., s. Rob. Kien.

Bindewald, Karl Wilh., emer. Pfarrer. Idstein, Wiesbadenerstr. (Freiensteinau 27/1 33.) **V**: Poet. Weltgesch. 72 III; Deutschlands Dichterinnen 94 III. **H**: Poet. Bilder a. d. bibl. Gesch. 68. **Ue**: Statius' Werke I, Thebais 68.

Bindewald, Frau Pfarrer Luise, geb. Leidener (Pf. L. Hohndorf), Roman. Idstein, Wiesbadenerstr. (Wetzlar 6/10 45.) **V**: Norah 68; Frauenleben u. Frauenberuf 69; Aus bewegten Tagen, Erz. 73; Aus erlauchtem Geschlecht, Erz. 78; Beata, Erz. 95.

Bindewald, Otto, ✝, Ψ, ♛, Dr. phil., Prf., RGLehrer i. P. Gießen, Schillerstr. 24. (Altenschlirf, Oberhess. 8/5 30.) **V**: Z. Erinnerung an F. L. Karl Weigand 79.

Binding, Karl, ⚖, Dr. jur., o. UP. Leipzig, Bismarckstr. 6. (Frankfurt a. M. 4/6 41.) **V**: Gesch. d. Burgund.-roman. Königreichs I 68; Entwurf e. Straf-G.B. f. d. Nordd. Bund 70; D. Normen u. ihre Uebertretung 72/77 II, I 2. A. 90; Die gemeinen dtschn StrafGBücher, 2. A. 77; Handb. d. Strafrechts I 86; Gründung d. Nordd. Bundes 89; Grundriß des Strafrechts I, 5. A. 97, II. Lehrb. d. bes. Teils I 96; Grundriß d. Strafprozesses, 4. A. 99; Die Ehre und ihre Verletzbarkeit, 1. u. 2. A. 92; D. Versuch

d. Reichsgründung durch d. Pauluskirche 92; Dtsche Staatsgrundgesetze I—VIII, X, 92—97. Begr. u. **MitV**: Syst. Handbuch d. deut. Rechtswissenschaft 82 ff. XX.

Bindschedler-Boesch, Nina (Pf. Nina Boesch), ♆, Belletristik. Ebnat, Kt. St. Gallen, Schweiz, Lindenplatz. (Ebnat 23/7 52.)*

Bing, Anton, ⊙, Kritik, **Ue**: FE. (spez. metrisch), Red. d. „Wochen-Rundschau für dram. Kunst". Frankfurt a. M., Fichardstr. 41. (ebda 11/2 41.) **V**: Assassinen, Tr. 80; Rückblicke auf d. Gesch. d. Frankfurter Stadttheaters v. 1792—1895, 92, 95 II. D. Hauses Dämon; Bühnenbearb. v. Werner „M. Luther" 83. ()

Binhack, Frz, (k.), ♆, ♛, **Ue**: aus u. in LG, GP. Passau. (Waldsassen 11/4 36.) **V**: Grundzüge d. antik. Münzwesens 66; Zur Feier d. 200jähr. Todestages J. Baldes 67; Balde, Lebensskizze 68; Dichterstimmen, D. 76; Reime u. Träume, D., 2. A. 78; Eigenes u. Fremdes, D. 82; D. Markgrafen i. Nordgau 87; D. Aebte Waldsassens 87, 89; Gesch. d. Cisterzienserstiftes Waldsassen u. Umg. 88, 90, 91, 96, 97, 99; Schnadahüpfln u. Sprüchln 99. **H**: v. Schriften J. Baldes 68, 72, 74.

Binz, Carl, ✠, Dr. med., o. UP., G.-MedR. Bonn, Kaiserstr. 4. (Berneastel 1/7 32.) **V**: Beobachtungen z. inneren Klinik 64; Grundzüg. d. Arzneimittellehre 66, 12. A. 94; Experimentelle Untersuchgen üb. d. Wesen d. Chininwirkung 68; Das Chinin nach d. neuern pharmakol. Arbeiten 75; D. Traum 78; Vorlesungen üb. Pharmakol. 84/86, 2. A. 91; J. Weyer, der erste Bekämpfer des Hexenwahns 85, 2. A. 96; A. Lercheimer u. s. Buch gegen d. Hexenwahn 88; Aether gegen den Schmerz 96.

Bippen, Wilh. v., ♛, Archivar. Bremen. **V**: Gesch. d. Stadt Bremen 91 ff. ()

Birbaumer, Rud. W., ♆, ⊙, Lehrer. Gloggnitz, NOe., Hauptstr. 33. (Linsberg 11/4 76.)

Birch-Hirschfeld, Adolf, roman. Ψ, Dr. phil., o. UP. Leipzig, Kurze Str. 10 II. (Kiel 1/10 49.) **V**: D. Sage vom Gral 87; Ueb. die d. provençal. Troubadours bekannten epischen Stoffe 78; Gesch. d. franz. Litt. seit Beginn des 16. Jahrh. I 89. ()

Birk, Alfred (Pf. F. A. Bürcke), ☸, ✎, ♆, diplom. Ingen., o. ö. Prf. a. d. deutschen Techn. Hochschule, Vorst. R. d. Hauptverb. Böhmen d. DDeL. Prag II, Palackiquai 1781. (Steinbrück 26/9 55.) **V**: Dampftramways i. Els.-Lothr., Frankr. u. Ital. 82; Feuerlose Lokomotive 83; Schmalspurbahnen 86; In Sturm und Sonnenschein 89; Bahnerhaltgskosten schmalspur. Eisenb. 96; Unter- u. Oberbau 98; Entwickelung des Straßen- u. Eisenb. Baues in Oesterr. 99.

Birkenfeld, Hermann, s. Modersohn.

Birkhaeuser, Jodoc Ad., (k.), Kirchen♛ u. Jus Canonicum, Spiritual, Prof. emer. Racine, Wisc., U. S. Nord-Amerika, 1200 College Ave. (Troisdorf, Rhein 9/6 41.) **V**: Hist. of the Church 88, 6. A. 98.

Birkhof, Wilhelm, s. Wilh. Ueberhorst.

Birkhold, Hedwig, s. Frau H. Blasche.

Birkmeyer, Rup. Frdr. Karl, ✠, Dr. jur., o. UP. München. (Nürnberg 27/6 47.) **V**: D. Exceptionen i. bonae-fidei-judicium 74; Ueb. d. Vermögen im jur. Sinne 79; Das gegenseit. Verhältn. der §§ 38 ff. u. § 247 der Reichs-C. P. O. 81; Rechtsfälle a. d. Praxis d. Reichs-C.-Prozesses 83; Begriff der Streiteinlassung d. Beklagten 83; Zusammenstellg d. zur Reichs-C. P. O. erschienenen Litt. 84; Offizialverfahren im Civilprozeß 84; Ueb. Ursachenbegriff u. Kausalzusammenhg im Strafrecht 85; Grundriß u. Materialien z. Vorlesung über Civilprozeß 86; Entwurf des BGB. u. das Strafrecht 88; Lehre v. der Teilnahme im Strafrecht und die Judikatur d. dtschen Reichsgerichts 89. 90; Grundriß z. Vorlesung über d. dtsche Strafrecht 90, 4. A. 99; Dtsches Strafprozeßr., Vorles. 98; Schutz d. editio princeps 99.

Birkner, Ferd., ♛, Dr. phil., Assist. d. anthropolog. prähist. Sammlg. München, Herzog Wilhelmstr. 9 III. (*)

Birnbacher, Frl. Andrea Maria, DDeL., Nov. Graz, Halbärtgasse 6. (ebda 27/11 76.) **V**: Aus dem Sanatorium 99. *

Birnbaum, Karl, ✎, Dr. ph., Prof. Berlin W, Blücherstr. 69. (Louvains, Belg. 18/5 29.) **V**: Ueb. Wirtsch. Systeme 57; Lehrb. d. Landwirtsch. 58—63 III; F. G. Schulze als Reform. d. Landw. 60; Universitäten u. d. isolierten landw. Lehranstalten 62; Wie und wann soll man düngen 63; Landwirtsch. Taxationslehre 77; Katechismus d. landw. Buchführung 79; Wichtige Tagesfragen 80; Taschenbuch z. Bonitieren 85. **H**: Kirchbach, Handbuch für angehende Landwirte, 9. A. **Bearb.**: A. Block, Mitt. landw. Erfahrgen, Ansichten u. Grundsätze. III. Bd. 3. A. 85; Thiel, Landw. Konvers. Lex. VII. Bd. 77/82, Suppl. dazu. ()

Birnbaum, Nathan (Pf. Matth. Acher), Dr. jur. Wien IX, Ayrenhofgasse 4. (ebda 16/5 64.) **V**: Die jüdische Moderne 96. ()

Birndt, Frl. Claudia C., ✎, **Ue**: EFI Sp. Neugr., gepr. Sprachlehrerin. Dresden-Blasewitz, Scariastr. 4. (Kleinvoigtsberg 30/12 48.) **Ue**: ins Engl.: Rollfuß, On Modulation 90; ins Deutsche: Jukichi Inouye, D. Jap.-Chin. Krieg 95; ins Deutsche: Kleon Rangabé, Heraklios, Tr. 99; Ders. Das Feuer unt. d. Asche, L. 99.

Birndt, Fanny (Pf. Kastrobalas), Erz., Novell., Biogr., **Ue**: EFI Neugr. Dresden-Blasewitz, Scariastr. 4. (Kleinvoigtsberg 24/4 54.) **Ue**: Sewell, Mildas Herzens-Erfahrungen im Dienst 91; Licht- u. Schattenbilder, N. 93.

Birt, Alex. Joh. (Pf. Hans Hohenfeld), ☉, ♆, △, Architekt. Königsberg, Pr. (Wandsbeck 1/5 48.) **V:** Hamburg. Skizzen 81; Die Lutherkirche 83; Hamburg. Rathaus 84; Reichslands Lieder 89; Elisabeth v. Ungarn, Tr. 91; D. große Hamb. Brand 92; Körners Ideale 93. ()

Birt, Th. (Pf. Beatus Rhenanus), klass. ♆, Dr. phil., o. UP. Marburg, Hessen, Ritterstr. 13. (Hamburg 22/3 52.) **V:** Elpides 81; Antike Buchwesen i. s. Verh. zur Litt. 82; Philipp d. Großmütige 86; Attarachus u. Valeria 86; K. Wilhelm d. Deutsche 88; Zwei polit. Satiren d. alt. Rom 88; Meister Martin u. s. Gesellen 94; Röm. LittGesch. in fünf Stunden 94; König Agis, Tr. 95; Unterhaltungen i. Rom, 5 Gespräche dtsch. Reisender 96; 1797 u. 1897. Rede z. Centenarfeier 97; Sprach man avrum oder aurum? 97; Idyll von Capri 98; Gedenkwort b. Tode Bismarcks 98; D. Sylvesternacht 00.

Bisching, Anton, Lehrbücher, Dr. phil., k.k. Schulrat u. Prof. Wien IV, Alleegasse 30. (ebda 23/9 32.) **V:** (m. F. v. Hochstetter): Kryställographie zum Stud. d. Mineral. an Hochschulen 68; Warenkde z. Gebrauche f. Handels- und Gewerbesch. 73, 6. A. 89; Grundriß d. Mineral. für unt. Kl. der Mittelsch. 83, 2. A. 90; Mineral. u. Geol. f. Lehrer- u. Lehrerinnen-Bildungs-Anst. 86, 5. A. 98; Geolog. Karte d. österr.-ung. Monarchie 89; (m. F. Kozeschnik): Mineral., Gesteins- u. Bodenkunde für landw. Sch.; (mit C. Rothe): Abriß d. Naturgesch. m. bes. Berücks. d. Warenkunde 92; (m. F. Toula): Mineral. u. Geolog. f. d. ob. Kl. d. Realsch., 13. A. 98; Mineral. u. Geol. f. d. ob. Kl. d. Gymn., 14. A. 98.

Bischoff, Aug. Wilh. Christ., PA., Red. Hamburg-Eilbeck, Beckersweg 43. ()

Bischoff, Carl, s. Joh. H. Chr. Bischoff.

Bischoff, Erich, Kultur♛ u. Sprachw. **Ue:** LGHeb., Dr. phil., **H:** d. „Zeitschr. f. wiss. Krit. u. Antikrit." Leipzig, Davidstr. 8 p. u. I. (Görlitz 30/7 65.) **V:** Prolegomena zu Dion. Cato 93; Ein jüd.-dtsch. Leben Jesu 95; Die Camarilla am preuß. Hofe 95, 2. A. 99; Krit. Gesch. d. Thalmudüberss. 99; Komm. z. Goethes Faust I, 99; Komm. z. Schillers Räuber u. Fiesko 99. *

Bischoff, Joh. Herm. Christ. (Pf. Carl Bischoff), ☉, Roman. Hamburg, Reeperbahn 28. (ebda 12/7 51.) **V:** D. Irrfahrten d. Debutanten 73; Diener Gottes 74; Sonnenstäubchen u. Sturmwolken, Vermischte Ged. 80; Fleetenkieker u. s. Familie, Vst. 88; Joh. Quast, Vst. 88; Piepenreimers, Vst. 89; Stauerbaas, Vst. 89; Marinerliebchen, Optte 88; Aalweber, Vst. 90; Singender Droschkenkutscher, Vst. 91; Kirchhoff, Vst. 91; Unser Hamburg, Dichtg 91 II; Moderne Hamburger, Lokal-P. 92; Hummel, Vst. 92; Auf d. Monde, Schw. 92; Graf von Schauenburg, hist. Hamb. Vst. 92; Thetje Eggers in Chicago, Ausst.-P. 93; Pankoken, Lokal-P. 93; E. Hamburger Volksmann (mit Fr. Mielck), Vst. 94; Uhlenspeegel, hum. plattd. Ged. I 94; W. Hostner, Vst. 97; Ei, du lustiges Berlin, Gr. Posse (mit E. Sondermann); Unter d. Polar-Sonne, Ausstattungsst. (mit E. Sondermann) 97; Das lustige alte Kiel, Posse (mit Fr. Mielck) 97. ()

Bischoff, Josef, (Pf. K. v. Bolanden), (k.), Roman. Speyer. (Geilbach, Rheinpfalz 9/8 28.) **V:** Ges. Schriften, V.-A. 71 ff.; Luthers Brautfahrt 57, 1. u. 4. A.; F. v. Sickingen, R., 1. u. 3. A. 59; Königin Bertha, R., 1. u. 3. A. 60; Barbarossa, R., 1. u. 3. A. 62; D. Aufgeklärten, R., 1. u. 3. A. 64; Angela, R., 1. u. 2. A. 66; Gust. Adolf, R., 67/70, 4. A. 96; D. Schwarzen u. d. Roten, 1. u. 3. A. 68; Der neue Gott, 1. b. 20. A. 71; Der alte Gott, 1.—13. A. 72; Kelle oder Kreuz, 1.—13. A. 72; Kanossa, R. 72; D. Staatsgefährlichen, 1.—10. A. 73; Russisch, 1.—13. A. 73; D. Unfehlbaren, R., 1. u. 6. A. 75; Reichsfeinde, R., 74 II; Urdeutsch, R., 75 II; D. Pascha, 1.—10. A. 76; Bankrott, R. 77; Bartholomäusnacht, R. 79 II; Altdeutsch 81; Savonarola 82; Neudeutsch, E. 83; D. Kreuzfahrer 85/87 III; Wider Kaiser u. Reich 86; Wambold, R. 89 II; Preßkaplan, 1.—7. A. 90; D. Ultramontanen, R. 90 II; D. Sozialen, Erz. 91; D. Teufel in der Schule, 1. u. 4. A. 92; Dtsche Kulturbilder 93 II; Die Sozialdemokraten u. ihre Väter, Erz. 94; Karl der Große 95; Die Volksverderber, 1. u. 4. A. 96; Die Arche Noah, hist. R. 96; Otto d. Große, hist. Erz. 98. () [28. ()

Bischoff, O. W. Hamburg, Reeperbahn

Bischoff, Theod., Biogr., GP. Nürnberg, Lindenastst. 39 II. (Manau 20/7 47.) **V:** J. B. Schupp 88; G. Ph. Harsdörffer 94. ()

Bißegger, Walter, Dr. phil., ChefRed. d. „N. Züricher Ztg." Zürich. (*)

Bissing, Frd., ♛, Polit., Dr. phil. Freiburg, Br., Kaiserstr. 52. (Heidelberg 1/3 32.) **V:** Athen u. d. Politik s. Staatsmänner 62; Frankreich unter Ludwig XVI. 72.

Bissing, Friedrich Wilhelm Frhr. v., Aegyptologie, Dr. phil. Kairo, Musée de Gizeh. (Potsdam 22/4 73.) **V:** Die „statistische" Tafel v. Karnak 97. ()

Bistram, Frau Baron. Lily v., DDeL., Lebensstudien. Moskau, Bachmetjewstr. Haus Mödler. (Petersburg 25/1 70.) **V:** Das erste Jahr der Ehe 98. ()

Bistram, Fräul. Ottilie v., Baronesse. Frauenfrage, Reiseschr., ♆, Kritik. Wiesbaden, Nicolasstr. 26. (Riga 20/7 61.) **V:** Frauenbildung — Frauenstudium 99; Ibsens Nora u. die wahre Emanzipation der Frau 00.

Bitter, Lothar, s. Dr. Alf. Stössel.

Bittner, Wilh., PA., Politik, Red. d.

„Goth. Ztg." Gotha, Goldbacherstr. 13a. (Gleiwitz 7/5 52.) ()

Bittong, Frz., ⊙, Dir. d. Stadttheat. Hamburg, Eichenallee 25. (Mainz 2/11 42.) **B:** Meistersinger u. Judentum in d. Musik, Parodie 71; Am Königstuhl zu Rhense, Festspiel 71; Blaue Rosen, schwarze Tulpen, Lsp. 71; Dämonen d. Herzens, Tr. 71; Wichtelmänner, Weihnachtsm. 72; Plaudereien üb. d. Reform d. dtschn Bühne 72; Lancelot, Op. 75; Königs Schwert, Lsp. 76; Lachtaube, L. 76; Plaudertasche, L. 78; Westindier, Sch. 83; Lügner, L. 84; Königs Schwert, Op. 90; Aspasia, Op. 90; Weihnachtsmärchen: Ein Kindestraum 93; D. Stein der Weisen 94; Das Märchen 95; Was klein Fritzchen träumt 96; Liliput 97; Im Reiche d. Träume 98.

Bittrich, Max (Pf. M. B. v. Forst), VB., ✓, Reisebilder, Nov., ♀, Ehefrd. Freiburg, B., Lessingstr. 9. (Forst, L. 17/6 67.) **B:** Spreewaldlieder 88; Spreewaldgesch. 92; Neue Spreewaldgesch. 97.

Bjönson, Olaf, s. Auguste Groner.

Blaas, Jos., ▲, ⊕, Dr. phil., o. ö. UP. Innsbruck, Bienerstr. 15 III. (ebda 29/4 51.) **B:** Katechism. d. Petrographie 82, 2. A. 98.

Blachny, Fritz, ⊙, Pastor. Straguth, Post Zerbst, Anhalt. (Salzwedel 24/7 64.) **B:** Philipp Melanchthon, Festsp. 97; Biogr. 97; In schwerer Zeit, patriot. Sp. 98; Der treue Eckart 98.

Blacker, Frau Carola, Belletr., Litt♛. London, 13 Queensborough Terrace, Kensington Gardens u. Freiburg i. B., Karlsplatz 1. (Karlsruhe 8/4 42.) **B:** Innenschau und Ausblick 95.

Blanc, Ferdin., Erz., ⊠, ⊙, Hauptkassier in Pens. München, Kaulbachstr. 44 III r. (Erfurt 20/6 38.) **B:** Jesus v. Nazareth, Erz. Ged. 84, 3. A. 90; Ueb. Eisenb.-Personentarif-Reform u. d. Selbstabfertigung der Reisenden mittelst Bahnmarke 95; Auf d. Erbgute, Sch. 97; D. Regimentstromp., L. 99.

Blanckenhorn, Max, Geologie, Dr. phil., UDoz. Erlangen, z. Z. Aegyptischer Landesgeologe. Kairo, Aegypten. (Siegen 16/4 61.) **B:** Die Trias am Nordrande der Eifel 95; Die Entwickelung des Kreidesystems in M.- u. N Syrien 90; Grundzüge d. Geol. u. phys. Geogr. Nordsyriens 91; Taschenliederbuch für Naturforscher und -freunde 96; Das Tote Meer u. d. Untergang v. Sodom u. Gomorrha 98. ()

Blanckmeister, Franz, Volksschr., Erz. ✓, Pastor, Red. von „Das Pfarrhaus" u. „Sächs. Gustav-Adolf-Bote". Dresden, Trinitatisplatz 1 I. (Plauen, V. 4/2 58.) **B:** Just. Möser 85; Alte Gesch. aus d. Sachsenland 86/89 III; Vater Großmann, d. Gründer d. Gust.-Ad.-Vereins 88; Von Platten nach Johanngeorgenstadt 88; Einst u. jetzt 89; Lutherbibel 89; Kurfürst Moritz 89; Pietät u. ihre Pflege 90; Kurfürstin Anna Sophie 91; Dresdner Reformationsbüchlein 91; Kurfürstin Christiane Eberhardine 93; Aus d. kirchl. Leben d. Sachsenlandes 93; Der Dresdner Hauptverein d. Gust.-Ad.-Stiftung 94; Sachsenspiegel 97; Die theol. Fakultät Leipzig 94; Sächs. Kirchengesch. 99; (Anon.): D. Haus Wettin u. d. Erzgebirge 89; (Anon. u. mit A.): Bilder aus der Geschichte des Hauses Wettin 89. **H:** Wudrians christl. Kreuzschule 88; Gustav-Adolf-Stunden 94; Das Reich muß uns doch bleiben 96.

Blangy-Lebzeltern, Seraphine Freiin v. (Pf. A. M. Zeltern), Nov. Heinrichshof b. Krumpendorf a. Wörthersee, Kärnten. (Brünn 20/1 42.) **B:** Nov. u. Erz. 91.

Blank, Oskar, (k.), †, christl. Archäologie, Priester, Studienlehrer. Amorbach, U.-Fr., Bay. (Bürgstadt b. Miltenberg 7/2 69.) ()

Blankemeier, Louis, (k.), Erz., Skizzen, Aufsätze, Journalist. St. Louis, Mo. (Schmalkalden 8/6 54.) **H:** Fam. Freund 86-99.

Blankenburg, R., s. Rosa Zarnack.

Blankenstein, Amanda M., s. Juliet Halbach-Bohlen.

Blasche, Frau Hedwig (Pf. Hedwig Birkhold), März., Erz. Cöln, Rh., Kümpchenshof 5, Hansaplatz. **B:** Märchen u. Erz. 96. ()

Blaschek, Jos. Carl, **H:** u. Red. d. „Oest. Gewerbeztg.", Gewerbe-Referent d. „Vaterland". Wien II, Thugutgasse 3. (Münchengrätz 51.) **B:** Ziel d. heut. Genossenschaftsbewegung 85.

Blaschke, Jul., Musik, Komponist, Lehrer u. Organist. Glogau, Kirchstr. 4. (Kostenblut 21/3 66.) ()

Blaschke, Paul, Lexikogr. Berlin-Friedrichshagen, Victoriastr. 6. (Wigandsthal, Kreis Lauban 18/3 50.) **B:** Uebungssätze u. Musterbriefe zur Einf. in die span. Handelsk. 87; Uebungssätze u. Musterbriefe zur Einf. in d. ital. Handelsk. 87; Gramm. der franz. Sprache für Verkehrsbeamte 91, 2. A. 96; Technol. Wörterbuch deutsch-franz. 94; Anleitung z. Selbsterlernung der franz. Sprache 95; Italien. Konvers.- u. Korresp.-Gramm. 95, 2. A. I. Bd. Korresp.-Gramm., II. Bd. Handelskorresp. 99; Span. Konvers.- u. Korresp.-Gramm. 95, 2. A. 99 II; Gramm. d. engl. Sprache f. Verkehrsbeamte 96; Wörterbuch des gesamt. Verkehrswesens, deutsch-franz. und franz.-deutsch, 99. Red. u. **H:** d. Intern. Lazarettsprachführer.

Blaschnigk-Arndt, Frau Fanny, Biogr. ♛. Berlin W, Steinmetzstr. 1. (ebda 16/12 27.) **B:** Carl Gustorf, R. 62; Demagogen II; Hardenbergs Leben u. Wirken als Staatsmann 64; Die deutschen Frauen in den Befreiungskriegen 67; Ed. Hildebrandt 69; Mütter berühmter Männer 72, 2. A. 78; Frauen Anteil a. d. mod. Weltgesch. 77. ()

Blasendorff, Karl, preuß.♛, Dr. phil., GP. Stettin, Westend. (Rügenwalde 11/8 41.) **V**: Königin Luise in Pommern 79; Fremdwörterunwesen 86; Verdeutschungswörterbuch 87; G. L. von Blücher 87; Deutsch-dän. Krieg 89.

Blasius, Wilh., ♆, Dr. med. u. phil., ThSchP., GHofR., Dir. d. Naturhistor. Museums u. d. botan. Gartens. Braunschweig, Gaußstr. 17. (ebda 5/7 45.) **V**: Bericht über die XX. (73) u. XXI. Versammlg d. dtsch. Ornithol.-Ges. 75; Neuaufstellg d. naturhist. Museums zu Braunschweig 79; Oeffentl. Anstalten f. Naturgesch. u. Altert.-Kunde in Holland 2c. 80; Lebensbeschr. braunschweig. Naturforscher u. -freunde 2c. 87; Die faunist. Litt. Braunschweigs u. d. Nachbargebiete 91; Museum Homeyerianum 93; Braunschweigische Bibliogr. 2c. I 97; Festgruß, gewid. der 66. Versig dtsch. Naturforscher u. Aerzte 97.

Blaß, Friedr. Wilh., klass. Ψ, D., Dr. phil., o. UP. Halle. (Osnabrück 22/1 43.) **V**: D. Dionys. Hal. scr. rhetor. 65; D. griech. Beredsamkeit v. Alex. b. August. 65; Die attische Beredsamkeit 68—80, I, II, III 1, 2. A. 87, 92, 98; Hyperidis orat. 69, 3. A. 94; Antiphontis oration. et fragm. 71, 2. A. 81; Andocidis oration. 71 (80); Dinarchi orat. 71 (88); Isocratis oration. 78/79 II; Ueb. d. Aussprache des Griech. 71, 3. A. 88; Plut., Tib. u. G. Gracchus 75 2c.; Miscellanea epigraphica 79; Bearb. d. Kühnerschen Gramm. d. Griech., I, 1. 2. 90/92; Demosthenis orationes 85—89 III; Aeschinis orat. 96; Lycurgi or. 99; Aristotelis Nolis. 'Aden. 92, 3. A. 98; Acta apostolorum 94, ed. minor 96; Evang. Lucae 97; Gramm. d. neutest. Griech. 96; Bacchylidis carmina 98 (99); Philology of the Gospels 98.

Blaswеiler, Jak., (k.), 🏛, Mittelschul-Lehrer. Elberfeld. (Mayen 18/8 60.) **V**: Ueberblick d. Gesch. d. Methodik 87.

Blattmann, P. Bonav., (k.) OFM., ✝, Lektor. München, St. Annastr. 12. (Buchholtz 5/10 60.) **V**: Der heil. Rasso 92; D. 3. Orden d. heil. Franziskus 99; Die Abläße des 3. Ordens 99.

Blau, A. L., s. Adolf Lichtblau.

Blau, Eman., CC., ✉, **H**: D. „Oesterr. Oekonomist". Wien VI, Windmühlg. 38.

Blau, Heinr., ☉, Hum., ✎. London. 37 Wightman Road, Harringay, N. (Berlin 21/9 58.) **V**: Th. Chatterton, Tr.; D. Leuchte Asiens; Die bissige Diana, Hum.; Some Notes on the Stage; Some more Notes on the Stage; Gautama, dram. Ged.; Die Prophezeiung, D.; San Sin, Op.; Goetzen, D.

Blau, Ludwig, Wissensch. d. Judent., Dr. phil., Prof., Red., Biblioth. Budapest VII, Barcsaygasse 11. (Putnok 29/4 61.) **V**: Masoretische Untersuchg. 91; Zur Einleitung in d. H. Schr. 94; D. altjüd. Zauberwesen 98. *

Blau, Max F., deutsche Litt.♛, Dr. phil., Prf. a. Adelphi College Brooklyn, N. Y., Nordam. (Görlitz 9/4 64.) **V**: Zur Alexiuslegende 88.

Blazinčić, Emil Rob. (Pf. Emil Robert), ✠, ✎. Wien VII, Stiftgasse 31. (ebda 26/3 74.) **V**: Märtyrer, Dr. 99.

Blech, Ernst (Pf. Ernst Clemens), ✝, Archidiakonus. Danzig, Altstädt. Oberpfarrkirche zu St. Catharinen. (Berlin 23/11 46.) **V**: Zur Friedenstheologie 71; Pfarramts-Ideal, dargestellt f. s. Amtsbrüder u. die denkende Gemeinde 91; Neue Bahnen des geistlichen Amtes 91; Gottes Verkehr mit der geist. Welt 93. ()

Blechner, Heinr., Nov., ☉, Journ., **H**: der „W. Revue". Wien XIX/2. Villa Rundschau. (ebda 25/12 45.) **V**: Sohn des Staatskanzlers, R.; Wiener Nov.; Schmul-Leeb-Kohn, R. (Pf. Intimus); Die Grafen von Thurnheim, R. 93. () [venschen.

Bleersheim, Dr. Adalbert, s. Alb. Bo-

Blei, Franz, ☉, polit. Oekonomie, ⁂, Dr. phil. München, Gabelsbergerstr. 20a. (Wien 18/1 71.) **V**: Die rechtschaffene Frau, Dr. 93; Karl Henckell, Essay, 95; Abbé Galiani, Essay u. Uebersetz. 95; Thea, Kom. 95; Novalis 98. ()

Bleibtreu, Karl, Roman, Ep., Ψ, ⁂, ♛, ☉, **Ue**: E. Berlin-Wilmersdorf, Ludwigskirchplatz 2. (Berlin 31/1 59.) **V**: Gunnlaug Schlangenzunge Ep. 79; Traum a. d. Leben d. Dichterlords, R. 80; Dies Irae 82; Ill. Volksausg. 88, N. A. 98; „Sedan", 5. A. 83; A. Norwegs Hochlanden, N. 2. A. 83; Nibelungen Not, R. 84; Wer weiß es? 5. A. 84; Napoleon b. Leipzig 84; Lyr. Tagebuch 84: Kraftkuren, N. 84; Deutsche Waffen in Spanien 85; Schlechte Gesellschaft, R. 85; Lord Byron, 2. Dr., 2. A. 96; Welt u. Wille, Ged. 86; Paradoxe d. konvention. Lügen, 5. A.; Revolution d. Litt., 3. A. 87; Geheimnis v. Wagram, Studien, Vaterland, 3. Dr.; Gesch. d. engl. Litt. 2. A. 88, II; Götzen, Parodien, Größenwahn, R. 87 III; Lieder a. Tirol; Schicksal, Dr. 2. A. 88; Friedr. d. Gr. b. Collin 88; D. Kampf ums Dasein d. Litt., 2. A. 88; Napoleon I. 88; Zur Jahrhundertfeier d. franz. Revolution 88; Weltgericht, Dr. 88: Schlachtenbilder 88; Cromwell b. Marston More 89; Faust d. That, Dr. 89; Erbe, Sch. 89; Halsband d. Königin, Dr. 89; Rache, Dr., Auferstanden, Dr. 90; Wellington b. Talavera 90; Feldherrnbilder 90; Propaganda d. That, R. 90; Heroica, N. 90; Kosmische Lieder 90; Zur Psychologie der Zukunft 90; D. wahre König, Dr. 91; D. Imperator 91; Letzte Wahrheiten 91; Geschichte u. Geist d. Europ. Kriege V. 92; Kriegs-

theorie u. Praxis 92; Staat u. Christentum 92; Zorndorf, Dr. 93; D. Weltbefreier, Dr. 92; D. russische Feldzug Napoleons 93; Massenmord 93; Erbrecht, R. 93; Krit. Beiträge z. Gesch. von 1870 96; Ein Freiheitskampf, R. 96; Kampf bei Mars-la-Tour 97; Gesch. d. Taktik u. Strategie 97; Byron, d. Uebermensch 97; Karma, Dr. 98; Gravelotte, R. 98; Paris, R. 98; Der Zar-Befreier, Studie 98; Marschälle, Generale, Soldat. Napoleons 98; Der böse Wille des Militarismus 99; Gedankenübertragung beim Generalstab 99; Von Robespierre zu Buddha 99; D. Dreyfußverschwörung 99; Wörth 99. **Ue:** Taylor, Ged. 79.

Bleibtreu, Th., s. Th. Berthold.

Bleich, Erich, Litt. Kritik, Kandidat d. höh. Lehramts. Berlin N 37, Fehrbellinerstr. 94 II. (Bromberg 4/12 74.) *

Bleich, Otto, Litt. u. Sprachw., Dr. ph., Volont. a. d. UBibl. Berlin N 37, Fehrbellinerstr. 94. (Bromberg 15/6 69.) **V:** Entstehung u. Quellen d. Märchen Clemens Brentanos 96. *

Bleicher, Heinr., ⅄, Statistik u. Versicherungswesen, ✉, Dr. oec. publ., Vorst. d. statist. Amts d. Stadt Frankfurt M., Finkenhofstr. 19. (Nürnberg 19/3 61.) **V:** Grundriß d. Theorie d. Zinsrechnung 88; Beiträge z. Statistik d. Stadt Frankfurt a. M., N. F. s. 90; Statist. Beschreibg d. Stadt F. u. ihrer Bevölkerung 92/95 II.

Bleichrodt, Reinh., ☉, Dr. jur., Land-Ger.R. (Berlin II). Charlottenburg, Tauenzienstr. 24 I. (Sondershausen 27/8 53.) **V:** Ged. 80; Hermannfried, Tr. 81.

Blenck, K. J. Emil, ✉, Statistik, Geh. ORegR., Dir. d. statist. Bureaus. **H:** Zeitschrift dess. 2c. Berlin SW, Lindenstr. 28. (Magdeburg 22/12 32.) **V:** D. Kgl. statist. Bureau i. Berlin beim Eintritt in sein 9. Jahrzehnt 85 (franz. m. Nachträgen 87); D. Kgl. Pr. Statist. Bureau i. Jahrzehnte 1885/94 97; Geschichtliche Entwickelung, gegenwärtige Lage u. d. Zukunft d. Stenographie 88; D. Zunahme d. Blitzgefahr u. die Einwirkung d. Blitzes auf d. menschl. Körper 94; Popul. Beiträge z. Normalkalender; Geneal. d. europ. Regentenhäus., N. F., 28. A. 00; Jahrmarktsverzeichnis 00, und stat. Schriften.

Blennerhassett, Lady Charlotte, ♛, Dr. phil. hon. c. München, Prinzregentenstr. 4. **V:** Frau v. Staël, 87/89 III (franz. 90; engl. 99); Talleyrand 94 (engl. 94); Die Ethik des mod. Romans 96; Gabriele D'Annunzio 97.

Bleysteiner, Gg. (Pf. Wilh. Hoffmann), ☉, ✎. Leipzig, Schenkendorffstr. 22. (Nürnberg 13/3 65.) **V:** D. R. Wagner-Taumel 94; Aus großer Zeit 1870/71 96. ()

Bliedner, Arno, ✉, Dr. phil., Schulinsp. Eisenach, Klosterweg 20. (Pfarrkeßlar 17/10 48.) **V:** Schiller-Lesebuch 83; K. V. Stoy 86; Flora v. Eisenach 92; Schulfeier z. 25. Wiederkehr des Sedantags 95; Des Mädchens Blumentraum 96; Schiller, päd. Studie 96; Die Wartburgstadt im Pflanzenschmucke 98.

Bliemchen, s. G. Schumann.

Blind, Karl, Politik, ♛, Altertumsf., Sagenkunde, Litt♛, in deutscher u. engl. Spr., Vorträge in deutscher u. engl. Spr. London, 3 Winchester-Road, South Hampstead. (Mannheim 4/9 26.)

Bliß, Paul, ☉, Roman, Berl. Korresp. d. „Chicago Abendpost." Berlin NW, Klopstockstr. 11. (Prenzlau 3/3 61.) **V:** Gerettet, R. 89; Konkurrenz, L. 90; Ein Badescherz, L. 90; D. Herr i. Hause, L. 90; Ein probates Mittel, L. 90; Meine ersten Sünden, N. 91; Der verlorene Sohn, R. 91; Des Uebels Wurzel, R. 92; Der wunde Punkt, L. 92; Ein ganzer Mann, R. 92; Alte Sünden, L. 93; Schuldner, Sch. 93; Der Engel, L. 94; Die Dame in Schwarz, L. 94; Erlösung, Dr. 94; Eine gute Parthie, L. 95; Die Sünder, Operntext, 95; Junge Liebe, N. 95; Mann u. Weib, N. 96; Sündengeld, N. 96; Cavaliere, L. 96; D. neue Herr, L. 96; Die gnädige Frau, L. 97; Der müde Löwe, L. 97; Dämon Weib, N. 97; Hundert Mark Belohnung, N. 97; Die Männerfrage, L. 97; Schule der Liebe, N. 98; Sehnsucht, Sch. 98; Giftzähne, L. 99; D. Frau Mama, R. 99; Luft. Geschichtn, H. 99.

Bloch, Frl. Bianca (Pf. B. Waldow), PA., Roman, ☉, Skizz., Humor., Jugendschr. ✠. Görlitz, Grün. Grab. 23. (Lauban 19/1 48.) **V:** Maiwein, P. 84; Vor d. Fest, L. 89; Heißer Tag, Schw. 89; Strohwittwer, Schw.; In ernster Zeit, Festsp.

Bloch, Heinr., ♛, ✓, Dr. phil., Sem P. Budapest, Rökk Szillardgasse 26. (Herman-Mestec, Böhm. 4/2 54.) **V:** Quellen d. Flavius Josephus i. sein. Archäologie 79.

Bloch, Hermann, Mittelalterl.♛, Dr. phil., UDoz. Straßburg i. E., Ruprechtsau, Pützengasse 41 b. (Berlin 15/8 67.) **V:** Forschungen z. Gesch. Heinrichs VI. 92. *

Bloch, Josef, Sociologie, Berlin W, Potsdamerstr. 83a. (Wilkowiszky 14/9 71.)()

Bloch, Jos. Sam., CC., jüd. ✝, Dr. phil., Publ. **H:** u. Red. der „Oest. Wochenschr." Wien II, Untere Augartenstr. 1 a (Dukla, Galiz. 20/11 50.) **V:** Urspr. u. Entsteh. d. Buches Kohelet 72; Stud. z. althebr. Litt. 75; Die Juden in Spanien 76; Hellenist. Bestandteile im bibl. Kanon, 2. A. 80; Die arge Schelmerei; D. neuest. Fälschungen, Schlußwort gegen Rohlings Talmudjuden 82/83; Quellen u. Parallelen zu Lessings Nathan, 2 A. 81; Jean Bodin 82; Elementarschule u. Erziehungswesen bei den alten Völkern 83; Gesch. d. Entstehg der talmud. Litter. 84; Armenpflege u. Heimatsrecht 84;

Aus d. Vergangenh. f. d. Gegenwart 84; D. nationale Zwist u. die Juden i. Oesterr. 86; Akten u. Gutacht. i. Proz. Rohling-Bloch 92.

Bloch, Leo, klass. Ψ, Dr. phil., UDoz. Zürich IV., Weinbergstr. 93 (vom 1/4 1900 Bern). (Breslau 26/3 64.) **V**: Die zuschauenden Götter in der rotfig. Vasenmalerei 88; Griech. Wandschmuck 95; Röm. Altertumskunde 95, 2. A. 98; Kult u. Mysterien v. Eleusis 96. **Ue**: A. L. Kielland: Arbeiter 97; Treuherr Karen 98; Jakob 99; Else 99; Troels Lund: Himmelsbild u. Weltanschauung 99. *

Bloch, Ludwig, ⊙. Berlin NW, Klopstockstr. 62. (ebda 6/12 59.) **V**: Dekoriert, L. 79. ()

Bloch, Moses, Talmud, ✡, Prf., Rabbiner. Budapest, Rökk Szilardgasse 26. (Ronsperg 1/2 15.) **V**: Fachschriften.

Bloch, Oskar, VB., Dr. phil., prakt. Arzt. Charlottenburg, Schlüterstr. 64.

Bloch, Phil., jüd. ♛ u. ✝, Rabbiner u. Dr. phil. Posen, Berl. Str. 25. (Tworog 30/5 41.) **V**: Glauben und Wissen 79; Willensfreiheit von Chasdai Kreskas 79; General-Privilegien d. poln. Judenschaft 92; Gesch. d. Entwicklg d. Kabbala u. d. jüd. Relig.-Philos. 94; H. Graetz 98.

Blochmann, Friedr., ♈, Dr. phil., o. UP. Tübingen, Karlstr. 4. (Karlsruhe, Baden 21/1 58.) **V**: Die mikroskop. Süßwasserfauna 86, 2. A. 94; Anatom. Untersuchungen üb. Brachiopoden I 92, II 99; D. Epithelfrage bei Cestoden u. Trematoden 95.

Block, Paul, Red. am „Berl. Tagebl.", Nov., Essay, ✍, ⊙. Berlin NW, Calvinstr. 15a. (Memel 30/5 62.) **V**: D. Graumönch v. Königsbg 85; Am Leuchtturm 86; Für Jedermann, R. 86; Anno Sturm, R. 87; Diamanten d. Königin, R. 88; Kaisertag, Festsp. 88; Rächer, Sch. 88; Rübezahl, Weihnachtsmärch. 88; Rolands Knappen, ZauberP. 88; In d. Tiefe, Sch. 89; Bergemanns Glück, Vst. 89; Gift, Sch. 90. **Ue**: Dumas, Besuch nach d. Hochzeit, L.; Bisson, Vaterfreuden, Schw.; Daudet und Belot, Sappho, Sch.; Carmon, Erste Liebe, Sch.; Valabrégue, d. falsche Lionel, Schw.; Aderer, Ein guter Freund, L.; Mendès, das Weib d. Tabarin, Tragikom.; Feydeau, Jagdfreuden, Schw.; Carré, die Damen Lebardien, L.; Hennequin, Das blaue Zimmer, L.

Bloem, Walter, ♆, Nov., ⊙, Dr. jur., RA. Barmen, kl. Flurstr. 9a. (Elberfeld 20/6 68.) **V**. Caub, Sch. 97.

Blömecke, Eduard, Dr. phil., Assistent d. Bibl. d. Reichst. Berlin W, Steinmetzstr. 111. (Paderborn.) **V**: Katalog d. Reichst.-Bibl. I 91. ()

Blösch, Emil, ✝, Dr. phil., a.o. UP., OBibl. der Stadtbibl. Bern, Luisenstr. 9, Kirchenfeld. (*)

Blötzer, P. Joseph, SJ., (k.), ✝, ♛, Chef-Red. d., Stimmen a. Maria-Laach. "Luxemburg-Stadt, Bellevue. (Wyler 13/5 49.) *

Blomberg, Anna Freiin v., Roman. Fahrland b. Potsdam. (Cüstrin 2/10 58.) **V**: Waldstille und Weltleid 94, 2. A. 99; Dornrösch., R. 96; Ein Fels im Meer, Kulturgesch., R. 98; Reggfields Tochter, R. 99.

Blos, Wilh. (Pf. A. Titus). ✍, ♛, M. d. R. Stuttgart, Poststr. 7. (Wertheim 5/10 49.) **V**: Zur Geschichte der Kommune v. Paris 74; Unsre Preßzustände 74; Blut u. Eisen 75; Revolution zu Mainz 1792 bis 93 76; König v. Corsica, Dichtg 81; Gesch. d. franz. Revolution 88; Das Ende v. Lied, R. 90; Rothenburger Tage, R. 90; Die dtsche Revolution, Gesch. d. dtsch. Bewegung v. 1848 u. 1849 92; Pater Ambrosius 94; D. Prinzipienreiter, R. 97. **H**: Zimmermann, Großer dtscher Bauernkrieg 89. ()

Bludau, A., ✝, Dr. phil., o. UP. Münster, W. (6/3 62.) (*)

Bludau, Alois, ⊕, Dr. phil., OLehrer. Pr. Friedland. (Braunsberg 13/4 61.) **V**: Oro- u. Hydrographie d. preuß. u. pomm. Seenplatte mit Karte 1:500 000 94; Zöppritz, Leitfad. d. Kartenentwurfslehre, 2. A. neu bearb. 99. *

Blüher, Paul Martin, Hotelwesen, Dr. med. **H**: „Hotel-Revue". Leipzig. Peterstr. 44. (Dürrweitzschen 15/2 46.) **H**: Meisterwerk d. Speisen u. Getränke 98; Rechtschreibg d. Speisen u. Getränke 99.

Blümlinger, Floridus, (k.), ✍, regul. Chorherr. Stift Reichersberg a. Inn, OOest. (Utzenaich 1/11 62.) **V**: Guckkastenbilder, Ep. 2. A. 97.

Blümner, Hugo, Dr. phil., o. UP. Zürich, Wasserwerkstr. 42. (Berlin 9/8 44.) **V**: Archäolog. Studien z. Lucian 67; Gewerbsthätigkeit d. Völker d. klass. Altert. 69; Technologie u. Terminol. d. Gewerbe u. Künste b. Gr. u. R., 74/88 IV; D. archäol. Samml. in Zürich 81; Laokoonstud., I: Ueber d. Gebrauch d. Alleg. i. d. bild. Künsten; II: Ueb. d. fruchtb. Moment u. d. Transitorische i. d. bild. Künsten 82; Kunstgewerbe i. Altert. 85; Leben u. Sitten d. Griechen 87; Studien z. Gesch. der Metapher im Griech. I 91; Der bildl. Ausdruck i. d. Reden Bismarcks 91; D. Farbenbezeichnungen b. d. röm. Dichtern 92; Maximaltarif des Diocletian (m. Th. Mommsen) 93; Pausaniae Graec. descript. 96. **H**: Lessing, Laokoon 76, 2. A. 80; Hermann, griech. Privataltertümer 81; Winckelmann, Briefe a. d. Züricher Freunde 82; Lessingsche Kunstschr. i. Kürschners Dtschr Nat.-Litt.; **Ue**: Satura, Satiren d. Horaz, Persius und Juvenal 97. ()

Blüthgen, Frau Clara, geb. Kilburger (Pf. C. Eysell-Kilburger) ✍, ♆, Nov.; im Winter: Berlin W, Achenbachstr. 2; im Sommer: Freienwalde a/Oder. (Halberstadt 25/5 56.) **V**: A. d. Art geschlagen, R.

93; Gute Kameraden, R. 97; In Seelen-einsamkeit, Ged. 97; Tintentropfen, Aphorismen 97; Hand i. Hand (m. V. Blüthgen) 99.

Blüthgen, Victor, VB., Nov., ♆, Jugendschr.; im Winter: Berlin W, Achenbachstr. 2; im Sommer: Freienwalde a/Oder. (Zörbig 4/1 44.) **V**: Schelmenspiegel 76; Froschmäusekrieg 78; Reime z. versch. a. Bilderbüchern; Hesperiden, Märchen 79; Bunte Nov. 80, 2. A. 87; Ged. 81; D. Friedensstörer, R. 83, 2. A. 97; Poiret-house, R. 84, 2. A. 96; Aus gährender Zeit, R. 84; D. Preuße, R. 84, 3. A. 86; Ges. Jugend.-Erz.: 1. Lebensfrühlg 85, II. Z. Nachtisch 86, III. D. Weg z. Glück 88; D. Stiefschwester, R. 87; Frau Gräfin, R. 92; Henzi u. a. Hum. 93; Die schwarze Kaschka, Operndichtg 94; Zigeunerweisen; Der Onkel aus Amerika, R. 97; Badekuren, R. 97; Amoretten, R. 97, II; Kleines Geflügel, R. 97; Gedankengänge eines Junggesell., R. 97; D. Richter von Zalamea, Operndichtg. 98; Mama kommt, Hum. 98; Hand in Hand, R. (m. Clara Blüthgen) 99.

Blum, Hans, Polit., Nov., Roman, ✪, Dr. jur., RA. Leipzig-Plagwitz, Nonnenstr. 2. (ebda 8/6 41.) **V**: Dunkle Gesch., R. 75; A. unsern Tagen, R. 76; R. Blum 78; Junius, Sch. 83; York, Sch. 84; Ueberläufer, Erz. 84; Herz. Bernhard, R. 85; Hollwyl u. Bubenberg, R. 86; Aebtissin a. Säckingen, R. 87 II; Aus geh. Akten 89; Geheimn. e. Verteidigers 89; Invalta, soz. R. 92 II; Auf d. Wege z. deutsch. Einh. 93; Die deutsche Revolution 1848—49 98; dss. Ausgabe f. Oesterr. 98; Die Heiligen uns. Sozialdemokratie und die Pariser Kommune v. 1871 98. ()

Blum, Helene, LVB., Jugendschr., Roman, Lehrerin. Berlin SW, Waterloo-Ufer 14. **V**: Jeanne Mithéne, Dichtg 93; Schwer errungen, Erz. 98. ()

Blum, Fräul. Ida, März., ✪. Leipzig-Plagwitz, Nonnenstr. 2. (Leipzig 6/9 45.) **V**: Goldmarie u. Pechmarie, Dr. 89; Das tapfere Schneiderlein, L. 91; Tischlein deck dich, Märchensp. 96.

Blum, M. J., ✪, OLehrer. München, Mariahilfplatz 18. (ebda 2/5 51.) **V**: Magdalena, Dr. 95; Kunigunde Kirchner, Sch. 96; Die Studentin, L. 96; Der Totschlag, Schw. 97; D. neue Hilfslehrer, Schw. 98; Das hohe C, L. 99.

Blum, Frau Lodoiska v. (Pf. Ernst v. Waldow), DOeL., Roman. Venedig, St. Antonin, Calle degli Furlani 3285. **V**: Schwarze Käthe, R. 68 III; Teufelsburg, R. 73 III; Sündenerbe, R. 74 III; Hildegard, R. 74; Ges. Nov. 75; Geheimn. des roten Turms, R. 79; Blutbuche, R. 80; Hexe v. Wrostawa, R. 80; Erbonkel; Aus dem Leben der Armen, R. 82; Ohne Fehl, R. 84; Nov. 84; Doppelgänger, R. 86; Schöne Melusine, R. III; Um Ehre u. Leben, R. II; Zauberin v. St. Pietro di Castello, R. II; Unter d. Maske, R. II; Erbe v. Castrucio, R. II; Durch Nacht z. Licht, R.; Die Stieftochter, R. 91; Tristan u. Isolde, R. 92; Die rote Locke, R. 99 II.

Blum, Max, Humor, ✎. Berlin SW, Solmstr. 21. (Wokuhl in Meckl. 23/12 64.) **V**: Vom Felde d. Liebe 87; Leicht geschürzt 88 2c.; Kettlich Kinner 91, 2. A. 95; De Prügelreis' 92, 2. A. 95; Spaßig Läuschen 92, 5. Tauf. 97; De Puppenspäler (illustr.) 93; Krut un Röben (Rimels) 94; Wat de Wind vertellt 95; Vossen sin Polterabend 96; De dulle Prinz 99.

Blum, Heinr. Theodor, Kritik, ✪, Nov., Lehrer, z. Z. stud. rer. merc. Leipzig, Täubchenweg 15 I. (Dresden 17/9 71.) **V**: Engelchen, R. 99. *

Blum, Victor, s. Roderich Wald.

Blumbach, Aug., s. Aug. Kwiatkowski.

Blumberg, Heinr., VB., per Adr. Fr. Sachs & Co. Breslau, Karlstr. ()

Blumberg, Frl. Malwina Amalie, **Ue**: Poln. Warschau, Elektoralna 20. (ebda.) **Ue** ins Deutsche: Herr Graba, R. 88; Mirtala, R. 90; Der Dorfhausierer, Erz. 98; ins Polnische: Spielhagen, Faustulus 99; Bret-Harte, Three partners 99.

Blumberger, Friedr., Dr. phil., Direktor. Cöln a. Rh., St. Apernstr. 53/61. **V**: Patriot. Dichtgn u. Wanderbilder 82; Einführung in d. Psychologie 93; Ueb. Jugendspiele 94; Volksschulküche d. St. Cöln 97. ()

Blume, Clemens, (k.), Hymnologie, mlat. Litteratur, ♆, SJ. Wien IX, Gemeindegasse 12. (Billerbeck, Westf. 31/1 62.) **V**: D. apostol. Glaubensbekenntnis 93; Im Verein mit Guido Maria Dreves: Analecta hymnica medii aevi, XXIV—XXXIV 96/99; Hymnolog. Beiträge I 97.

Blume, Edm., Kult♛, OLehrer, Prof. Cöthen. (Ballenstedt 24/2 48.) **V**: Quellensätze z. Gesch. uns. Volks 83/91 III; Graf Heinrich I. von Ascharien 95. ()

Blume, Ludw., Litt♛, GP. Wien VII, Myrtengasse 10. (ebda 31/1 46.) **V**: Ideal d. Helden u. d. Weibes b. Homer m. Rücksicht auf d. dtsche Altert. 74; Ueb. d. Iwein d. Hartmann v. Aue 79; Goethe als Student in Leipzig 84. **H**: Goethe, Egmont 88, 3. A. 93; Goethe, Ged. m. Einl. u. Anm. 92. ()

Blume, Rud., neuere Sprachw., Litt. u. Musik, Dr. phil., RealschulL. Bremen, Bülowstr. 14. (Cliestow 29/5 54.) ()

Blume, Sylvester, Jagd- u. Sport-✎. Wien XVIII, Haizingergasse 6. (Lebus 21/4

Blume, s. O. Osk. Biedermann. [55.) ()

Blume, Wilhelm v., Gen. d. Inf. z. D., Chef d. Inf. Rgts. Herwarth v. Bittenfeld Nr. 13. Schloß Sury b. Vendenheim i. Els. (Potsdam 10/5 35.) **V**: Armee u. Revolution in Frankreich 1789/93 63; Die Operationen

d. dtsch. Heere v. Sedan bis Ende d. Kriegs, 3. A. 72; Strategie, 2. A. 86; D. Beschießg v. Paris 1870/71 u. d. Ursach. i. Verzögerg 99; Die Grundlagen unserer Wehrkraft 99.

Blumenthal, Adolf, jüd. Litt., Dr. phil., Rabbiner. Ratibor, Bahnhofstr. 6. (Breslau 10/11 63.) **V:** Rabbi Meïr 88; Offener Brief an Franz Delitzsch 89; Gesch. Bedeutung von S. R. Hirsch für d. Judent. 89; Reden 90. **Ue:** Fürstin Natalie Gortschakoff, Juden und Christen 88. ()

Blumenthal, Oskar, VB., BP., ✪, ✎, Dr. phil. Berlin W, Tiergartenstr. 8. (ebda 13/3 52.) **V:** Für alle Wagen- und Menschenklassen 75; Beiträge z. Kenntnis Grabbes 77; V. Hundertsten ins Tausendste 76; Gemischte Gesellschaft, 2. A. 77; Auf d. Mensur 78; Allerh. Ungezogenh. 78; Zum Dessert 79; A. heiter. Himmel 80; Bummlerbriefe 80; Philos. d. Unbew., L.; Paulas Geheimnis, L.; Operationen, L.; Wir Abgeordneten, L.; D. Teufelsfelsen, L.; Um ein Nichts, L.; Frau Venus, L.; Probepfeil, L., 2. A. 97; Große Glocke; Tropfen Gift, Sch.; Schwarze Schleier; Anton Antony; V. d. Bank d. Spötter 85; Theatereindrücke 85; Der Zaungast, L. 89; D. zweite Gesicht, L. 90; Großstadtluft, Schw. (mit G. Kadelburg) 91; Heute u. gestern, Sch. 92; Feuillet, Juliette, bearb. 90; Frau Venus (mit E. Pasqué) 92; D. Orientreise; Mauerblümchen; Zwei Wappen, L.; Gräfin Fritzi, L.; Cherchez la femme, L.; D. Einmaleins. Abu-Seid 96; Niobe (n. Paulton) 93; Hans Huckebein (m. Kadelburg) 97; Im weißen Rößl (m. dems.), L. 98; Auf d. Sonnenseite (m. dems.) 98; Als ich wiederkam (m. dems.) 99; Matthias Gollinger (m. Max Bernstein) 98; Merkzettel 98.

Blumentritt, Ferd., Ethnolog., Kartograph, **Ue:** S, Realsch.-Prf. Leitmeritz, Lange Gasse 29. (Prag 10/9 53.) **V:** El noli me tangere 89; Consideraciones acerca de la actual situación politica de Filipinas 89; Las razas del Archipielago filipino 90; Filipinas-Problema fundamental 92; Diccionario mitológico de Filipinas 96. **H:** Katech. der katholischen Glaubenslehre, in der Ilongoten-Sprache hsgn. v. P. Fray Francisco de la Zarza, in Druck gelegt u. m. Aequivalenten d. Ilongot-Textes in spanischer, bezw. tagal. und maguindanaischer Sprache 93. ()

Blumer, H., s. H. Düntzer.

Blunt, Charles, s. Arthur Brehmer.

Boas, Ismar, ✗, Dr. med., Arzt. Berlin NW, Alexanderufer 6. (Exin 28/3 58.) **V:** Nervenschwäche 86, 5. A. 88; Es ist ungesund 86, 2. A.; Kur f. Magere 86; Hypochondrie 86; Diät u. Wegweiser für Blutarme 86; Diät u. Wegweiser für Magenkranke 87, 3. A. 91; Allg. Diagnostik und Therapie der Augenkrankh., 2. A. 91. ()

Boas, Ludwig, ♛, ✉, Dr. phil., **H:** d. „Berliner Polit. Tagesdienst". Berlin W, Bayreutherstr. 6. **V:** Friedrich d. Gr. Maßnahmen zur Hebung der wirtschaftl. Lage W.-Preußens 90.

Bobeck, Karl, ⅄, Dr. phil., ao. UP. a. d. dtsch. Univ. Prag. **V:** Theorie d. ellipt. Funktionen 84; Projekt. Geometrie d. Ebene 84; Lehrbuch der Wahrscheinlichkeits- 90, und Ausgleichungsrechnung 91. ()

Bobertag, Frau Bianca (Pf. Victor Valentin), Roman, Nov., ✾. Breslau, Lehmdamm 60. (ebda 19/10 46.) **V:** D. Seelsorger, R. 89; D. Sprung auf die Klippe, R. 93; D. Hochzeit zu Ellersbrunn, R. 93; Mit allen Waffen, R. 93; Die Erbinnen, R. 94; Moderne Jugend, R. 97; Sommermärchen, N. 97; D. Flucht, Erz. 98.

Bobertag, Fräul. Elisabeth, ✾, Epik. Namslau, Pr.-Schlesien, Peter Paulstr. 3. (Lobendau, Liegn. 6/10 41.) **V:** Aus m. Dichtermappe 87. ()

Bobertag, Felix, Litt♛, ✎, Dr. phil., Prf. u. UDoz. Breslau, Lehmdamm 60. (Gr.-Läswitz i. S. 19/5 41.) **V:** Gesch. des dtsch. Romans 76/84. **H:** Grimmelshausen, Wke; Moscherosch, Gesichte Phil.; Zigler, Asiat. Banise; Abrah. a. S. Cl., Judas; Kortum, Jobsiade; Narrenbuch; Zw. schles. Schule I; Erz. Prosa der klass. Periode; Lichtenberg, Hippel und Blumauer; Erz. Dichtg d. spät. MA.; Volksbüch. d. XVI. Jahrh. u. 400 Schwänke aus d. XVI. Jahrh.; Brant, Narrenschiff; Grabbe, Beer, Schenk; Hauff; sämtl. i. Kürschners Nat.-Litt.

Bock, Alfr., VB., Nov., ✎, ✪. Gießen, Asterweg 34. (ebda 14/10 59.) **V:** Irmgard v. Weinsberg 89; Ged. 89; D. alte Jungfer, L. (m. Erich Lange) 90; Die Motten, Sch. (m. dems.) 91; D. Mörder, Schw. 92; Dtsche Dichter in ihren Beziehungen z. Musik 93; D. Gymnasialdirektor, Sch. (m. E. Zabel) 95; Aus einer kleinen Universitätsstadt, kulturhist. Essays 96; Gerechtigkeit, Sch. 97; Wo die Straßen enger werden, N. 98; Die Prinzessin v. Sestri, L. 99; Die Pflastermeisterin, R. 99.

Bock, Annie, s. Annie Neumann-Hofer.

? **Bock**, Theodor, Staatsbeamter, Sekr. d. Red.-Comités der Gesch. d. Eisenb. d. österr.-ung. Monarchie. Wien II/1, Pazmanitengasse 28. (Prag 27/12 59.) ()

Bock, Wilhelm, Red., M. d. R. Gotha. (Großbreitenbach 28/4 46.) ()

Bock von Wülfingen, Adolf, Nov., Major z. D., Direktor der Union. Dresden, Elisenstr. 72 II. (Hannover 5/11 53.) **V:** Herbstblumen 95. ()

Bocké, Gustav, Politik, Dr. phil., Kais. Russ. StaatsR., Chefred. d. „St. Petersb. Herold". St. Petersburg, Wosnessenski-Prosp. Nr. 15. (Moers 9/2 50.) ()

Bockenheimer, Karl Georg, Kunst- u. Lo-

kal♛, Dr. jur., LGerDir. Mainz, Uferstr. 27. (ebda 6/8 36.) **V**: Schriften über Mainz; Gesch. d. Stadt Mainz während d. 2. franz. Herrsch. 1798—1814 90, 2. A. 91; D. Wiedereroberung von Mainz durch die Deutschen im Sommer 1793 93; D. Mainzer Klubisten der Jahre 1792 u. 93/96; Wie Mainz zum 2. Male an Frankreich kam 97; Joh. Brito aus Brügge, d. angebl. Erfind. d. Buchdruckerkunst 98.

Bode, Friedr., Hüttenwesen, Civil-Ingen. Dresden-Blasewitz. (Brehna 15/12 41.) **H**: Stühlens Ing.-Kalend. 66 ff. ()

Bode, Fritz (Pf. fr. Hans Elben), Epos, Fürstl. Kammerdir. Stolberg a. H. (Felsberg, Prov. Hessen 20/8 56.) **V**: Bilstein, Sang u. Sage aus d. Werrathale 83, 3. A. 93; Stolberg 90; Meergold 91, 2. A. 92. ()

Bode, Wilhelm, /, Kunst♛, Dr. phil. Weimar. (45 im Herzogtum Braunschweig.) **V**: Studien zur holländ. Malerei 82; Gesch. d. dtschn Kunst, III: D. Plastik 85; Ital. Bildhauer d. Renaiss. 87; Ill. Katalog d. Ren.-Skulptur i. Berliner Museum 88; Bilderlese aus kleinern dtsch. Gemäldegal. 87 ff.; Handbuch d. ital. Plastik 91, 2. A. 93; Toskanische Renaiss.-Skulptur 92 ff.; Rembrandt, Beschreibendes Verzeichnis s. Gemälde mit den heliograph. Nachbildgen, Geschichte s. Lebens u. s. Kunst 97 ff. VIII.

Bode, Wilh., ✉, Dr. phil., Geschäftsführer d. Deutsch. Ver. geg. d. Mißbr. geist. Getränke, **H**: d. Zeitschriften d. Vereins. Hildesheim. (Hornhausen 30/3 62.) **V**: Kenningar i. d. angelsächs. Dchtg 86; Kirchenlied d. Zukunft 86; Dr. Barnardos Liebeswerke in London 89; Heilung der Trunksucht 90; Alkohol-Album 90; Die deutsche Alkoholfrage 92; Indivi 92; Mäßigkeit oder Enthaltung? 92; Deutsche Worte üb. deutsch. Trinken 93; Zum Schutz uns. Kinder vor Wein, Bier u. Branntwein 94; Dauer u. Erhaltung d. menschl. Lebens 94; Wirtshaus im Kampfe geg. den Trunk 95; Kurze Geschichte d. Trinksitten und Mäßigkeitsbestrebungen in Deutschl. 96; Nachdenkl. Geschichten 96; Ratschläge an Trinker und ihre Freunde 97; Neue Gesch. vom Trinken u. Nichttrinken 98; An die Politiker 98; Wirtshausreform in England, Norwegen u. Schweden 98; Meine Religion; mein polit. Glaube, zwei Reden v. Goethe. **Ue**: H. Spencer, V. d. Freih. z. Gebundenheit 91; A. Herbert, Staatszwang od. Freiheit? 92.

Bodek, Julius, Korresp., Chef d. Berl. Redaktionsbureaus d. „Hannover. Anz.", „Danz. Neueste Nachr.", „Dresdn. Neueste Nachr.", „Bresl. Gen.-Anzeiger". Berlin W, Leipzigerstr. 31/32. (Leipzig 29/8 60.) ()

Bodek-Ellgau, Marie Freifrau v., geb. Freiin v. Hallberg-Broich (Pf. M. v. Ellgau), (k.), Roman, Nov., **Ue**. Schloß Staudenhäusl, Post Bregenz. (23/7 50.) ()

Bodemann, Ed., ♛, Dr. phil. h. c., GRegR. u. OBiblioth., Red. der „Histor. Zeitschrift für Niedersachsen". Hannover. (Ohrum 8/8 28.) **V**: Xylogr. und typogr. Inkunabeln der k. öff. Bibliothek z. Hannov. 65; D. Handschr. ders. 67; J. v. Bondeli u. ihr Freundeskreis 74; Herz. Jul. v. Braunschweig 72, 75; Leibniz 76; Zimmermann 78; v. Ilten 79; Die älteren Zunfturkunden d. St. Lüneburg 83; Leibnizens vo kswirtsch. Ansichten 84; Briefwechsel zwisch. Leibniz u. d. Herzog. Elis. Charl. v. Orleans 85; Von u. über A. v. Haller 85; Briefwechs. d. Herzog. Sophie v. Hannover mit Karl Ludw. v. d. Pfalz 65; Briefe ders. an die Raugräfinnen und Raugrafen z. Pfalz 88; Leibnizens Briefw. m. Herzog Anton Ulrich v. Braunschw. 88; D. Briefwechsel d. G. W. Leibniz i. d. kgl. Bibliothek zu Hannov. 89; Aus d. Briefen d. Herzog. Elis. Charl. v. Orleans an die Kurfürstin Sophie v. Hannov. 91; Briefe der Herzog. Elis. Charl. v. Orleans an A. K. v. Harling u. GRat v. Harling 95; D. Leibniz-Hndschr. d. K. öff. Bibl. z. Hann. 95. ()

Bodman, Emanuel Frhr. v., ♆, Nov. Zürich V, Forchstr. 63. (Friedrichshafen 23/1 74.) **V**: D. Erde, G. 97. ()

Bodungen, Franz v., s. Barth. Schmal-

Böck, J., s. Jenny Dirnböck-Schulz.

Böck, Jos. (Pf. Böck-Gnadenau), CC., ♆, /, Sekretär und Redakteur. Wien I, Hofburg. (ebda 16/2 59.) **VH**: Die Marmorirkunst (Buchschnittverzierung) 80; D. Zinkographie (auch engl. und franz.) 85; Gutenbergbuch 85, 2. A. 98; Die Papier- (u. Celluloid-)Stereotypie 86; Beethoven in Döbling 89; Beethoven in Heiligenstadt u. Nußdorf 90; Ungedruckte Briefe v. R. Hamerling 97, 00 III.

Böck, Rudolf, ⚓, /, 🖹, Staatsreals ch P. Troppau, Jaktarstr. 42. (Wien 15/9 65.) **V**: Das Zeichnen a. Gymn. u. a. d. Hochschule 96; Der Mangel an Zeichenlehrern für Mittelsch., Stipendien u. Semin. 97.

Böckel, Ernst, klass. Ψ, Dr. phil., G.-Dir. Heidelberg. (Jever 28/11 47.) **H**: Süpfle, Ciceronis epistulae selectae, 10. A. 92; Köchly, Ges. Schriften II 82.

Böckel, Frau Maria, DSch. Hamburg-Eppendorf. ()

Boeckel, Otto (Pf. Capistrano), ♆, Dr. ph., Publ., M. d. R. Berlin-Friedenau, Schmargendorferstr. 35 I. (Frankfurt a/M. 2/7 59.) **V**: Oberhess. Volkslieder 85; Germania, G. 87; Europ. Judengefahr 87; Wacht auf! 87; Güterschlächterei i. Hess. 87; Quintessenz d. Judenfrage, 6. A. 89; D. Juden—d. Könige uns. Zeit, 110. A. 92; D. Wahl Pickenbachs vor dem Reichstage 90; Vaterlandsklänge 90; D. antisem. Frakt. i. Reichstage 91; Kehrauskal. 92; Reichsherold 87 b. 95; Volksrecht 95; Volkskämpfer 96; Le-

bensversicherung u. Hygiene 97. H: Agrar. Handbuch 98; Der deutsche Wald im deutschen Lied 99.

Böckeler, Heinr., (k.), Kirchenmusik, Dir. d. Gregoriushauses. H: „Gregoriusbl.". Aachen, Eynattenerstr. 61. (Cöln $^{11}/_{7}$ 36)) V: Lieder für das Kirchenjahr 67, 4. A. 92; Gesangbuch f. Congregationen 67, 2. A. 90; Gebet- u. Gesangbuch für höh. Schul. 69, 6. A. 95; Gregoriusbuch 90; Schullieder 91; Chronik d. Cäcilienver. Cöln 94; Harmonielehre für Kirchenmusik 95. ()

Böcker, Ewald, ♂, Dr. phil., Prof., Lehr. Frankfurt a. M., Holzhausenstr. 22. (Solingen $^{11}/_{2}$ 44.) V: Periander, Tril. 74; Lalage, L. 79; Huldigg d. Künste, dr. Scherz 80; Burggr. Friedr., Sch. 81; Melitta, Ep. 84; Prinzess. Irmia, Märchensp. 86; D. gestiefelte Kater, ebens. 87; Festsp. z. Jordanfeier 89; Vision, lyr. G. 92; D. neue Durchlaucht, Sch. 92; Verbind. Dichtung zu Mendelsohns Antigone 93. ()

Böcker, Frz., (k.), ♕, Dr. phil., BürgerschRekt. Dammei. Oldenb. (ebda $^{12}/_{8}$ 56.) V: Gesch. von Damme u. d. Gaues Dersaburg 87; Damme als mutmaßl. Schauplatz d. Varusschlacht u. d. Kämpfe d. German. mit den Römern bei den pontes longi sowie am Angrivarierwalle i. Jahre 15, 87; Erinnerungen eines Rompilgers 88.

Böck-Gnadenau, s. Jos. Böck.

Böckh, Richard, Statistik, GehRegR. u. Dir. d. Statist. Amts der Stadt Berlin, o. HonProf. Berlin-Grunewald, Wangenheimstr. 7. (ebda $^{28}/_{3}$ 24.) V: Allg. Uebersicht d. Veröffentlichungen aus d. administrat. Statistik d. versch. Staaten 56; Ortschaftsstatist. d. RegBez. Potsdam 61; D. geschichtl. Entwicklg d. amtl. Statistik d. preuß. Staates 63; D. statist. Bedeutg d. Volkssprache als Kennzeichen d. Nationalität 66; D. Deutschen Volkszahl und Sprachgebiet 70; Sterblichkeitstafel f. d. preuß. Staat 75; Statist. Jahrb. d. Stadt Berlin, 3.—24. Jahrg. f. 1875—97 77/99; D. Bevölkerungs-, Gewerbe- u. Wohngs-Aufnahme in der Stadt Berlin v. $^{1}/_{12}$ 75 78/80 IV; dsgl. v. $^{1}/_{12}$ 80 83/88 III; dsgl. v. $^{1}/_{12}$ 85 90/91 II; dsgl. v. $^{1}/_{12}$ 90 93/96 II; dsgl. v. $^{2}/_{12}$ 95 99; D. Bewegung der Bevölkerung d. Stadt Berlin 69—78 84; Statist. d. Ehescheid. i. d. St. Berl. 85-94 97.*

Böckler, Otto Heinrich, PA., Polit., ♂. Berlin-Schöneberg, Frankenstr. 79. (Oranienburg $^{23}/_{6}$ 67.) V: Jatschko von Köpenick, Dr. 3. A. 99.

Böckmann, Friedr., ⚗, Dr. phil., Chemiker. Darmstadt, Liebigstr. 49. (Shelton, Engl., $^{12}/_{4}$ 53.) V: Lehrb. d. anorgan. Chemie 78, 2. A. 80; Explosivstoffe 80, 2. A. 94; Celluloid 80, 2. A. 94; Chem.-techn. Untersuchgs-Method. 84, 3. A. 92.

Bödiker, T., ✉, Dr. phil. et jur., W. G.-ORegRat, Vors. d. Dir. v. Siemens & Halske, Akt.-G. Berlin W, Nollendorfplatz 1 I. (Haselünne $^{5}/_{6}$ 43.) V: Die Zulässigkeit d. Rechtswegs u. d. Kompetenzkonflikte in d. Prov. Hannover 70; D. Kommunalbesteuerung (local taxation) in England u. Wales 73; D. Unfallgesetzgebg d. europ. Staat. 84; D. gesetzl. Regelung d. Feingehaltes d. Gold- u. Silberwaren 86; D. Gewerbe- u. Versicherungsgesetzgebung d. deutsch. Reiches, 2. A. 87, Nachtr. 89; D. Arbeiterversicherung in den europ. Staaten 95; Die Reichsversicherungsgesetzgebung 99.

Böe, Aug., ♕, Hauptlehrer. Hamburg. (Lunden $^{27}/_{6}$ 54.) V: Kulturb. a. Deutschl. Vergangenheit 90, 2. A. 96; Dtsch. Gesch. 93.

Boege, Max (Pf. Max Berger), Nov., ⚔, Maj. a. D. München, Georgenstr. 19 I. V: Deutsche Unteroff. in Frankr., Erinn. a. d. Feldz. 70/71, 98. ()

Böger, Rich., (k.), Epos, ♕, 𝒻. Pyrmont, Schloßstr. 6. (Arolsen $^{8}/_{6}$ 54.) V: Hermann, Deutschlds Held 96, 3. A. 97; Die Rheinelbestraße d. Tiberius 99; Ein Nationalheiligtum d. alten Sachsen 99.

Boeheim, Wendelin, ♘, ♕, 𝒻, Dir. a. d. kunsthistor. Sammlgen d. Kaiserhauses, Hauptmann a. D. Wien IX, Mariannengasse 19. (Wiener-Neustadt $^{17}/_{9}$ 32.) V: Tech. Pionierdienst im Felde 65; Handb. d. Waffenwesens in s. hist. Entwickelung 90; Ph. Welser 93; Album d. hervorragendsten Gegenstände der Waffensammlung des Allh. Kaiserhauses 93; Meister d. Waffenschmiedekunst vom 14. bis ins 18. Jahrh. 97. ()

Böheimb, M., s. Beheim-Schwarzbach.

Böhl, Eduard, ✝, D., Dr. phil., Prf., HofR. Wien I, Rathausstr. 19. (Hamburg $^{18}/_{11}$ 36.) V: De Aramaismis Libri Koheleth 60; Vaticinium Jesaiae Cap. 24—27, 61; Zwölf Messianische Psalmen 62; Confessio Helvetica Posterior 66; Allg. Pädagogik 72; Forschgn n. e. Volksbibel z. Zeit Jesu 73; Alttestamentl. Citate i. N. T. 78; Zum Gesetz u. zum Zeugnis 81; Christologie d. A. T. 82; V. d. Incarnation d. göttl. Wortes 83; Dogmatik 87; Von d. Rechtfertigg durch d. Glauben 89; Evang. Marci 95 (holl.); 25 Psalmen Luthers, neuherausg. 99.

Böhlau, Helene (Mädchenname u. Pf.: bürgerl. Name: Frau al Raschid Bey), Roman, Nov. München, Seestr. 3c. (Weimar $^{22}/_{11}$ 59.) V: Im Banne d. Todes, Salin Kaliske; Maleen, R.; D. schöne Valentin; D. alten Leutchen, R.; Herzenswahn, R.; Reines Herzens schuldig, R.; Ratsmädelgeschichten 88, 4. A. 97; Im Trosse d. Kunst; D. Herr läßt d. Sonne scheinen üb. Gerechte u. Ungerechte, Nov.; Es hat nicht sein sollen; Im frischen Wasser, R. 91 II; Der Rangierbahnhof, R. 96, 3. A. 99; D. Recht d. Mutter, R. 97; Neue Ratsmädel- und Altweimarische Geschichten, R. 97; D. alte

Rödchen bei Weimar, D. ehrbußliche Weibchen, N. 97; Die verspielten Leute, Des Zuckerbäckerlehrlings Johannisnacht, N. 97; Eine kuriose Geschichte; Kußwirkungen; Wie die Enkelin der Ratsmädl ein Blaustrumpf wird; Das dritte Ratsmädl; Die Ratsmädel gehen einem Gespenst zu Leibe; Schlimme Flitterwochen; Das Brüller Lager, R., 2. A. 98; Das Halbtier, R. 99.

Böhm, Frl. Antonie (Pf. Alma Friedland), W. Wien VII, Neubaugasse 54. (ebda.) **V:** Ged. 92.

Böhm, Florian, Heimatskde, Priv. Algersdorf, Bez. Tetschen, Böhm. (ebda $^{10}/_{12}$ 50.) **V:** Culturgeschichtlicher Entwicklungsgang d. Gem. Algersdorf 97. ()

Böhm, Franz (Pf. D. Eremit a. Berge), ♒, ♛, ♆, Kais. Steuer-Sekr. a. D. Rothau im Breuschthal, Els., La Claquette, Villa Spach 236. (Donaueschingen $^{18}/_{2}$ 38.) **V:** Der Wegweiser im Rebberg 78; Histor. Universalbild v. Pfirt (Ferrette) 92.

Böhm, Georg, ▲, Paläontologie, Dr. phil., ao. UP. Freiburg, B., Goethestr. 15. (Frankfurt a. O. $^{21}/_{12}$ 54.) ()

Böhm, Gottfr., ☉, Kgl. MinisterialR. u. Reichsherold. München, Thierschstr. 49 II. (Nördlingen $^{27}/_{10}$ 45.) **V:** Art läßt nicht von Art, L. 73; Die Freier, Dr. 73; In Gedanken, Wort und Werken, L. 73; Ein Sternchen, Schw. 77; Landsknecht mit dem einäug. Wams, N. 78; Frühlingsschauer, Sch. 81; Herodias, Sch. 83; Der Blender, Sch. 86; Phil. v. Jolly, e. Lebensb. 86; D. Glück der Erde, N. 90; Reichsstadtnovellen 91; D. Porträt d. Pompadour; L. Weckherlin 93; Dämmerstunden, Sch. 94; Ines de Castro, Tr. 95. **Ue:** Chines. Lieder 73.

Boehm, Gustav., Nov., ☉, Rd. d. „N. Y. Herold". Hoboken, N. Jersey, Am., Post Office Box 3. (Wien $^{23}/_{8}$ 54.) **V:** Die rote Lene 78, 2. A. 96; Charakteristisch 78; Verfehlt. Beruf 96; Kündende Frauen 96; Herzblut 96. ()

Böhm, Johann, ▮, SemOLehrer a. D., MagistrRat u. Red. Altdorf, MFr., Bay. (Pyrbaum b. Neumarkt i. O. $^{4}/_{11}$ 37.) **V:** Die pädagog. Gymnastik als Grundl. f. d. bayr. Wehrmann 67; Kurzgef. Gesch d. Päd. 71, 8. A. 99; Statist. Handb. 72; Schulaufsicht u. Lehrerbildung in Bayern (anon.) 74; Bayr. Volksschulwesen 74; Organisat. d. Volkssch. 75; Disciplin d. Volksschule 76, 2. A.; Lehre v. d. Schul-Disciplin 77; Zeichnende Geometrie, 4. A. 99; Gesch. d. Pädagogik, m. Charakterbildern 78/79 II, 2. A. 93; D. erste Unterricht im Turnen 80; Grundr. d. Erziehgs- u. Unterrichtslehre 91; Prakt. Unterrichtslehre 81, 4. A. 99; Prakt. Erziehungslehre 81, 3. A. 96; Martin Luther als Erzieher 83; Leitf. d. Gesch. d. Pädagogik 83, 2. A. 92; H. Brauns Dorfschule 83; Altdorfer Seminar 84; Karl Kehr 85; Beschreibung u. Gesch. d. Stadt Altdorf 88; Führer d. Altdorf u. Umg. 88; Gesch. d. Hopfenbaus i. Altdorf 89; Altdorf u. s. Festspiel 94; Die Eichstädtische Normalschulordg 97; Zeumers Exemplarischer teutscher Schulmeister 99. **H:** Taschenkal. f. Lehrer, seit 75; Blätter f. d. Schulpraxis, seit 90.

Böhm, Leonh. (Pf. zuw. L. Néray), ♛, **Ue:** USerb. Rum., emer. Bürgermeister. Ung.-Weißkirchen, Werschetzerstraße 1192. (ebda $^{25}/_{11}$ 33.) **V:** Gesch. d. Temeser Banats 61 II; Spezialgesch. Süd.-Ung. 67 II, 3. A. 91 ff.; Topogr.-önolog. Skizze Ung.-Weißkirchens 67; D. Weinberge Weißkirchens; Monographie v. Weißkirchen 71, 3. A. 97; Genealog. d. Fam. Böhm 84. ()

Böhm, Mart. (Pf. Gust. Braun), ☉, Red. d. „Neuen Welt". Berlin SW, Wilhelmstr. 139. (Breslau $^{4}/_{12}$ 44.) **V:** Bettelstud. von Berlin; Anna zu dir ist mein liebster Gang; Unsf. Soldaten; Rattenfänger v. Hameln; Geschund. Raubritter; Tugend od. die Knalleffekte d. Natur; Mein Kaiser 90 Jahre; Kornblumen d. Kaisers; Das ganze Deutschld soll es sein; D. Bärenhäuter, rom. Sch.; Parodien: Quitzows, Ehre, Fall Blumenthal, Haubenlerche, Sodoms Ende, Räuber, Faust, Cavalleria rusticana, Ring der Nibelungen 2c.

Boehm, Moritz, CP., Journ., Red. des „Ill. Wiener Extrabl." Wien IX, Glasergasse 20. (ebda $^{1}/_{5}$ 51.)

Boehm, Otto, ▮, Dr. phil., Prf. Wismar. (Nieder-Guhrig $^{17}/_{1}$ 47.) **V:** Method. d. dtschn Unterr. 78; Dtsche Aufsätze f. d. Unt.- u. Mittel-Kl. 80, 2. A. 96 u. 98; Deut. Gramm. 82, 2. A. 87; D. deutsche Volk im Lied, Ged. 84; Frz. Uebungsb. 85, 2. A. 87; Dispositionen z. dtschen Aufsätzen 94. ()

Boehm, Rudolf, Dr. med., SanitR., Prf., Dir. d. Pharmakolog. Instituts a. d. Univ. Leipzig, Egelstr. 10 II. ($^{29}/_{10}$ 41.) ()

Böhm, Willibald, ✓, Kritik, Volksschriftsteller, Lehr. Budweis, Gratznerstr. (Rittmhof.) (Wodnian $^{29}/_{10}$ 75.) **V:** Sie schreiben?! Bild. u. Erz. 97; Aus dem Böhmerwalde, Volkserz. 98; Unsere Böhmerwaldschriftst. 99; Wer war's? Volkserz. 99.

Böhm-Bawerk, Eug. v., ♒, Dr. jur., o. HonP., WGehR., Minister a. D., Sen.-Präs. am oberst. Verwalt.Ger. Wien III, Beatrixgasse 14 B. (Brünn $^{12}/_{2}$ 51.) **V:** Rechte und Verhältnisse v. Standpunkt d. volkswirtsch. Güterlehre 81; Gesch. u. Kritik d. Kapitalzins-Theorien 84; Positive Theorie d. Kapitals 89; Zum Abschluß d. Marxschen Systems, russ. 97, engl. 98.

Böhm v. Böhmersheim, Aug. Edl., ◉, ▲, Dr. phil., THSchD., Red. d. „Mitteilungen" u. „Abhandlgen d. k. k. Geogr. Ges. i. Wien." Wien IX, Mariannengasse 21. (ebda $^{27}/_{4}$ 58) **V:** Führ. durch d. Hochschwabgruppe 81, 2. A. 96; Einteilung der

Ostalpen 87; Steiner Alpen 93; Katalog d. K. K. Histor. Hofmuseums 97; Recht und Wahrheit i. d. Nomencl. d. Ob. Alp.-Trias 98; Zur Biographie F. Simonys 99.

Böhme, Alwin (Pf. Woëmos), ⚫, ♛, 🖃, Verkehrswesen, Postwertzeichenkde, Reiselitt., ⁄. Braunschweig, Königstieg 2 p. (Schönwalde 9/11 57.) **B**: Am Wege aufgelesen 79; Ende trägt d. Last 80; Orts- u. Verkehrs-Lexikon v. D. Reich 96; Führ. durch Braunschweig 98; Führer durch den Elm 99, Solling 99 u. Wolfenbüttel 99. ()

? Böhme, Ernst Robert (Pf. E. Zieber), ⁄, 🖃, Journ. Leipzig. (Heidenau i. S. 16/8 59.) ()

Böhme, Johs., Ψ, Dr. phil., OLehr. Hamburg, Papenstr. 9. (Unterneusulza 25/2 59.) **B**: De Theophrasteis quae feruntur peri semeion excerptis 84; Herder u. das Gymnasium 90; Lessings Stellung z. Judentum (Pf. Dominicus) 94.

Böhme, Walther Theod., klass. Ψ, 🖪, Dr. phil., GOLehr. Schleiz, Roßstr. (Gera 31/12 58.) **B**: Dexippi fragmenta 81; Quaestionem Thucydidearum capita selecta I 88; Nepossätze z. Einübg d. lat. Syntax 89; Erläuter. z. d. Meisterwerken d. dtschn. Dichtkunst, I—IV 90 f.; Heinr. Reuß als Feldhauptmann d. Nürnberger 92; Katalog d. Schulbibliothek 93; Erläuter. z. Uhlands Ernst von Schwaben 96; D. Durchzug der Salzburger Emigranten durch d. Reußenland 96; Uhlands Ludwig d. Bayer 97; Lessings Nathan 97; Aufgaben aus d. altdtschn Lehr- und Lesestoffe 97; Ein Jahr Unterr. i. d. lat. Grammatik 98; Körners Zriny 98; Herders Cid 99; Schillers Abfall d. Niederlande 99.

Böhme, Richard, Dr. phil., Red. der „Deutschen Litteraturzeitg". Berlin S, Prinzenstr. 64. (ebda 18/11 62.) **B**: D. Grundlagen d. Berkeleyschen Immaterialismus 92; Darwins Entstehung d. Arten 94; Frdr. Rückerts Werke. Auswahl 97 VI. *

Böhmer, Eduard, D., Dr. phil., emer. UP. Lichtenthal b. Baden 22. (Stettin 24/5 27.) **B**: De pantheismi nomine 51; Inedita v. Spinoza 52; De apocalypsi Joannea 54; Ueb. Joh. Apok. 55; Genesis hebraice 60; Valdesso, Considerazioni 61; D. erste Buch d. Thora 62; Franziska Hernandez 65; Dantes Monarchie 65; Dantes Vulg. eloq. 67; Valdesso, Cinque trattatelli 70; Die Provenz. Poesie d. Gegenwart 70; La chanson de Roland 72; Epistolae Jo. Sturmii et Hispanor. 72; Spanish Reformers 74/83 II; Inedita v. J. Valdés 80 III; dessen Kinderlehre in 8 Sprachen 83; Constantino Sermones 81; Kommentar z. Pauli Römerbrief 86; Pindars Sizil. Oden m. Prosaübers. 91. **H**: d. Zeitschr. Damaris (m. L. Giesebrecht) 64, 65; Roman. Studien 71—95 VI.

Böhmer, Frl. Emma, Nov., Roman. Berlin W, Ansbacherstr. 28, Gartenh. (Lüneburg 22/3 61.) **B**: Im Rechten d. Ehre, R. 97; Margaret, R. 98; Sehnsucht, R. 98; Hinauf, R. 99.

Böhmer, Frau Hedwig. Lichtenthal b. Baden 22. (Rastenburg 25/8 39.) **Uc**: Katharine Edward, ein Missionsleben 69; Valdés, Betrachtungen 70; Derf., christl. Grundlehr. 70; Enzinas Denkwürdigkeit. a. d. Lat. 93, 2. A. 97.

Böhmerle, Emil, (k.), ♣, Forstmeister u. Vorst. d. k. k. Forst- u. Domänenverwaltg Purkersdorf b. Wien, Redakt. d. „Frommeschen Forstl. Kalendertasche", „Kal. d. Vereins f. Güterbeamte in Wien". Purkersdorf b. Wien. (Schwarz-Kosteletz 10/4 53.) **B**: Tafeln z. Berechnung der Kubikinhalte stehend. Kohlmeiler, d. Kohlenausbeute u. des Festgehalts geschichteter Hölzer 77; D. waldtrock. Holz in Bezug auf dessen Festgehalt 79; Beiträge z. Pensions- u. Mortalitätsstatist. d. land- u. forstwirtsch. Beamten und Diener 81/90; Der Hainburger Herrenwald 89; Wirtschaftstabellen 91; D. Hauptlebensmomente des Haar- u. Federwildes, dann dessen Schon- u. Schußzeit i. Oesterreich-Ungarn 85. ()

Böhmerle, Karl, ♣, MitRed. d. „Zentral-Blattes f. d. ges. Forstwes.", Adjunkt d. öst. forstl. Versuchstanst. Mariabrunn-Wien. (Steinitz, Mähren 31/10 51.) **B**: Zuwachs a. geharzten Schwarzföhren 85; A. Freih. v. Seckendorff-Gudent 87; D. forstl. Versuchswesen 90; Formzahlen u. Massentafeln für die Schwarzföhre 93; D. forstlichen Versuchsarbeiten und ihre Ausführung in der Wirtschaftspraxis 94; Ueb. die Vornahme von Durchforstungs- und Lichtungszuwachsversuchen 95; Versuche über Bestandesmassenaufnahmen 98.

Böhmert, Viktor, 🖃 u. Statistik, Ge.-Reg.R., o. ThSchP. **H**: d. „Arbeiterfr.", „Sozialkorresp.", „Volkswohl", „Helfer" u. d. „Volkswohlschrftn". Dresden, Hospitalstr. 4. (Quesitz b. Leipzig 23/8 29.) **B**: Briefe zweier Handwerker 54; Freih. d. Arbeit 58; Geschichte der Bremer Schusterzunft; Beitr. z. Gesch. d. Zunftwesens 61; Sozialismus u. die Arbeiterfrage 72; Arbeiterverhältnisse u. Fabrikeinrichtungen d. Schweiz 73; Gewinnbeteiligung 78; Pf. v. Roßwein 86; Armenwesen in 77 dtschn Städt. 86; Armenpfl. 90; K sächs. statist. Büreau 1875/90 91; Bestrebungen z. Veredlg d. Volkserholungen 93; Eine deutsche Stadt (Roßwein) u. ihre wirtsch. u. soz. Entwicklung von 1834—1894 95; D. dtsche Handwerk und die Zwangsinnungen 96; Handelshochschulen, 2. A. 97. **MitH**: Handbuch f. Gemeinnützigkeit. ()

Boehn, Max U. v., Roman. München, Amalienstr. 77. (Potsdam 5/2 60.) **B**: Ave

Maria, R. 85; Stella Matutina, R. 87. ()

Böhncke, Aug. Ferd. Fr., ⊙, ☤, Telegr.-Dir. a. D. Freienwalde a. O., Brunnenstr. 48. (Königsberg, Pr. 6/12 18.) **V:** Das schöne Mädch. a. Dom, Dr. 51; Rache, Dr. 67; Schill od. Tapferkeit u. Treue, Sch. 81; Anna Juliane, Dr. 82; Geschichte der Stadt u. d. Gesundbrunnens Freienw. a. O.; Die Briefe des Königs, Dr. 90. ()

Böhnke, Herm. Jul., ☤, GOLehr. Oldenburg, Gr. (Danzig 22/3 42.) **V:** Ged. 65; Kriegsklänge 66; Bilder a. Danzigs Vorzeit 68; Zollern u. Quitzow, D. 75; Friedr. d. Große u. s. Heer 82; Ballade 82; Kaiserlieder 90; Tannenrauschen 91; Ralf. lyr. Dichtg 93. ()

Böhringer, Paul, Kirchen♛, Hauptpfr. zu St. Peter, Lic. theol., UP. Basel, Peterskirchpl. 8. (Glattfelden 1/9 52.) **V:** Gregoire 78; Väter d. Papsttums 79; Käthe, Frau Luthers 88. **MitH:** Theol. Jahresbericht 81—96 XVI. ()

Böhtlingk, Arthur, ♛, Dr. phil., ThSchP. Karlsruhe i. B. (St. Petersburg 31/5 49.) **V:** Holländ. Revolution 1787 u. d. dtsche Fürstenbund 74; Nap. Bonaparte 78/80 II; König Konrad 82; Franz v. Sikkingen, Dr. 83; Nap. Bonaparte u. d. Rastatter Gesandtenmord 83; Die beiden ersten dtsch. Kaiser 88; Festrede z. Bismarckfeier am 1/4 90; Gesch. u. Litt. 92; D. Rastatter Gesandtenmord vor d. Karlsruher Schöffengericht 95; Z. Rastatt. Gesandtenmord, ein Vademecum f. d. H. Archivrat K. Obser 2c. 95; D. Begründung des Reiches 96; Wilh. der Glorreiche, zur Centenarfeier 97; „Offener Brief" an Dr. Wilkens, Eisenbahnfrage 97; Luther und J. Loyola 97; Carl Fr. Nebenius, der deutsche Zollverein 99.

Böhtlingk, Otto, Oriental. **Ue:** Ind W. russ. Staats R. Leipzig, Langestr. 22. (ebda 30/5 15.) **H:** Sanskritwörterb. i. kurzer Fassg. **Ue:** Kalidasa, Cakuntala 42; Ind. Sprüche 70/73; Mrk ckc hathaika, d. i. d. irdene Wägelchen, Sch. 77. ()

Boelitz, Martin, ☤. London N, 12 Canonbury Square u. Wesel a. Rh. (ebda 10/5 74.) **V:** Aus Traum und Leben, Ged. 96; Lieder d. Lebens, G. 00.

Bölsche, Wilhelm, Naturwissensch., ✎, Aesthetik, Roman. Berlin-Friedrichshagen, Ahorn-Allee 22. (Cöln 2/1 61.) **V:** Paulus, R. 85; Zauber d. Königs Arpus, R. 87; Naturwiss. Grundlagen der Poesie 87; H. Heine 87; Mittagsgöttin, R. 91; Entwickelungsgesch. d. Natur 93/96; Darwin 98; Liebesleben in d. Natur 98; Vom Bazillus zum Affenmenschen 99. **H:** Heine, Werke 87, 2. A. 92; Hauff, Wrke 88; Humboldt, Ansichten der Natur 92; Uhland, Werke 93.

Bömer, Alois, Ψ, Dr. phil., Hilfsbibl. d. Kgl. Bibl. Münster i. W., Engestr. 30c. (Immichenhain 31/7 68.) **H:** Joh. Murmellius, Ausgew. Werke 92 f. V. **V:** De correptione vocabulorum natura iambicorum Terentiana 91; D. latein. Schülergespräche d. Humanisten 97/99 II; Katalog d. Bibliothek des Vereins für Gesch. und Altertumsk. Westfalens (Abt. Münster) 98 I.

Bönnecken, Heinr., ✍, Dr. med., a.o. UP., Deutsche Univ. Prag, Wenzelsplatz 66. (Crefeld 24/11 62.) **V:** Ueber Unterkieferprothese 93; Neuere Methoden d. Behandlung erkrankter Zahnpulpen 98.

Boer, Gerhard ten, s. A. N. Klaußmann.

Börckel, Alfr., ⊙, ☤, Hofrat u. Biblioth. Mainz, Fischthorplatz 16. (ebda 14/11 51.) **V:** V. Rhein, Ged. 78; Inko, der Huronenhäuptlg, Dr. 80; Frauenlob, 2. A. 81; Fürstl. Minnesänger d. Manesseschen Liederhandschr. 82; Gutenberg, Dr. 83; Philos. von Sanssouci, Dr. 85, 2. A. 86; Strandlieder, Ged. 85; A. Walpod, Dicht. 87; Mainz Gesch.-Bilder 90; Histor. Festspiel z. 100. Stiftungsfest d. Inf.-Rgts. 118, 2. A. 91; A. Lux 92; Mein Liederbuch, G. 93; Hessens Fürstenfrauen 96; Gutenberg 97. ()

Börker, W., ⊙, Lehrer. Braunschweig, Poststr. 2. (ebda 23/7 69.) **V:** In Glück u. Not deutsch bis z. Tod, Festsp. 90, 2. A. 93; Weihn.-Märchen, W.-Sp. 90, 2. A. 98; Im Wandel d. Zeiten, Festsp. 94.

Börlin, Jakob, Red. d. „N. Zürcher Ztg." Zürich. (*)

Börner, Heinr., ⅄, Naturw., ⊠, Dr. phil., Real GDir. Elberfeld, Herzogstr. 39. (Siegen 24/4 46.) **V:** Turnstunden für nied. u. f. höh. Schulen 76; Lehrb. z. Einführg i. d. Geometrie 79; Geometr. Anschauungs- u. Zeichenunt. 87; Vorschule d. Chemie u. Mineralogie 95; Physikal. Unterrichtswerk: I. Vorschule d. Experimentalphysik, 3. A. 99; Leidfaden ders., 4. A. 99 II; Grundriß d. Physik 96; Lehrb. ders. 94, 2. A. 98.

Börner, Otto Alexander, neuere Spr., Dr. phil., OLehrer am Gymn. z. heiligen Kreuz. Dresden-Blasewitz, Alemannen-Allee 1. (Roßwein 6/9 61.) **V:** Lehrb. d. franz. Sprache, Ausg. A. 92, 5. A. 97; Ausg. B. f. höh. Mädchensch. 95, 3. A. 99; Ausg. C. (verkürzte Neubearb. A.) 96, 2. A. 98; Ausg. f. Oesterr. Gymn. 99; Ausg. D. für die Realanst. Preußens 99. Lehrb. d. engl. Sprache (m. O. Thiergen) Ausg. A. 95, 2. A. 98; Ausg. B. für höh. Mädchensch. 98 III; Ausg. C. (gekürzte Neubearb. m. O. Schoepke) 00; Ausg. f. die Kgl. Kadettenkorps 97. Lehrb. der Italien. Spr. (m. R. Lovera) 98. *

Boesch, Hans, Kultur♛, 2. Direkt. des German. Nat. Mus. Nürnberg, Ludw. Feuerbachstr. 12. (Ansbach 23/6 49.) **V:** Katalog der i. germ. Mus. befindl. Bronzepitaphien 91; Katalog d. im germ. Mus. bef. geschn. Holzstöcke v. 15.—18. Jahrh. 92/94 II; Gesch. d. Maschinenbau-AktG.

Nürnberg 95; Die Bronze-Epitaphien der Friedhöfe zu Nürnbrg 97; Ein südd. bürgerl. Wohnhaus v. Beginne des 18. Jahrh. 97. ()

Boesch, Nina, s. Nina Bindschedler-

Boesen, Jean, s. Rud. Liebisch. [Boesch.

Boesser, Jul. (Pf. Jul. vom Haag), ♆, Nov., techn. Wissensch. **Ue:** F. u. Neuprovenç. Cöln a. Rh., Sionsthal 10. ($^{8}/_{7}$ 42.) **V:** Nouveau Parnasse franç. 80 II; Poètes Contemporains 81; Don Juan i. d. Klemme, L. 82; Langage des fleurs 85.

Böttcher, Frau Adele (Pf. Erich Friesen), Roman. Zürich. Briefe durch Th. Schröter Verlag, Zürich, Seidengasse 8. **V:** Kämpfende Herzen 96; Lola 96; Die Tochter des Flüchtlings 97; Diamanten-Regionen 97; Drei Frauenherzen 98; Der Kampf um e. Million 99; Unter fremdem Willen 99; Die Macht des Gewissens, R. 00. *

Böttcher, Ernst Friedrich, ⊙Lehrer u. Kantor. Lengenfeld i. V. (Waltersdorf, S.-Weimar $^{11}/_{4}$ 46.) **V:** Populäre Harmonielehre in Unterr.-Briefen 92, 2. A. 98.

Böttcher, Karl, ⊙, 𝒻, Roman, Nov. Zürich. Briefe durch Th. Schröter, ebda, Seidengasse 7. (Dennheritz $^{12}/_{552}$.) **V:** Bunte Skizz. 74, 4. A. 77; Dtsche Dichterhelden 76, 2. A. 77; Liebeswogen 77, 2. A. 78; Lustige Briefe 80, 2. A. 80; Aus meiner Wandermappe 81, 2. A. 84; Allerhand Herzenssachen 82, 2. A. 84; Frau m. d. Bügeleisen, Parodie, 84, 4. A. 85; Karlsbader Schlendertage 85, 2. A. 86; Brunnengeister 86, 2. A. 87; Pädagog. Karrière 84, 4. A. 87; Vier neue Kapitel z. päd. Karrière 86, 4. A. 87; Päd. Beschwerdebuch 87, 4. A. 87; Schauspieler-Eitelkeit 87, 2. A. 88; Sünden unsr. Zeit 88, 4. A. 89; Verleumdungsseuche 89, 4. A. 90; Sommerfahrten 90; Streik! Sch. 90; Ausgewiesen, Sch. 91; Eine Orientfahrt; Z. Nordkap — zur Mitternachtssonne; Chicago, Weltausstellungsbriefe 93; Wegen Preßvergehen 95; Von sonnigen Küsten 95; Prosit! L. 96; Rund um Afrika 97; Aus geweihten Landen 98; A. Studien-Pfaden 99; Juchhei, a. Rhein, R. 99; A. 4 Weltteilen 00.

Böttcher, Martin, LB., Nov., ♆, Skizze, Essay, 🖃. Hamburg-Eimsbüttel, Eichenstr. 87. (Tislund $^{12}/_{3}$ 59.) **V:** Handreichung f. d. Bibellesebund i. d. Volks- u. Mittelsch. 95, II; Lebet den Kindern, Prakt. Ratgeber f. Eltern u. Erzieher 98. ()

Boettcher, Frau Mathilde v. (Pf. Tante Alice) Jugendschr., W. Staatsrätin, Prof., Exc. Jurjew (Dorpat), Techelfersche Str. 5. (Mitau $^{28}/_{11}$ 40.) **V:** Kleine Schelme, Lust. Gesch. a. dem Familienleben d. balt. Lande 83; Im Morgensonnenschein 87.

Böttcher, Maximilian (Pf. Hans v. Unruh, ⊙, Nov., ♆, Chef-Red. d. „Willkommen". Berlin NO, Elisabethstr. 34. (Schönwalde $^{20}/_{8}$ 72.) **V:** Bilder d. Lebens, R. 92; Sie liebt! Sch. 92; Flugsand, G. 93; Weltuntergang, Sch. 94; A. Adams Tagebuch, Nov. 94; Friedrich d. Große, Hist. Sch. 94; Wohnung z. vermieten, L. 95; Um Arthurs Bart, L. 95; Die tanz. Samoanerin, Schw. 96; Der große Haufe, L. 96; Frisch gewagt ist ganz gewonnen, L. 96; D. große Los, Volksst. 96; Wer war's? Krim. R. 99, 2. A. 99; Sie leben getrennt u. and. Hum. 99; Sünden, Mod. Nov. 99; D. letzte Korb, L. 99.

Böttger, Fräul. Clementine (Pseud. S. Melnec), Nov. Dornholzhausen bei Homburg v. d. H. (Bremen $^{22}/_{6}$ 48.) **V:** D. Gouvernante, 2. A. 88; Glücksträume 89.

Böttger, Herm. Jul., BP., Dr. phil., Chef.-Red. d. „Pharmazeut. Ztg." Berlin-Großlichterfelde, Potsdamerstr. 34. ($^{28}/_{243}$.) **V:** D. Apothekengesetzgeb. d. Deut. Reich. u. d. Einzelstaat. 80 II; Gesch. d. deut. Apothekenreformbewegg 82; D. reichsges. Bestimmgn über den Verkehr mit Arzneimitteln, 2. A. 94; D. preuß. Apothekenges. 98.

Böttger, Hugo, PA., BP., 𝒻, 🖃. Berlin-Steglitz, Filandastr. 34. (Osnabrück $^{21}/_{763}$.) **H:** Burschenschaftliche Blätter, Weltmarkt. **V:** D. Programm d. Handwerker 93; F. d. Handwerk 93; D. Bauschwindel 94; Z. Bekämpfung d. unlaut. Wettbewerbs 95; Was ist d. Konkurrenten verboten u. erlaubt? 96; Was der Kaufmann vom neuen Handelsgesetzbuch wissen muß 97; Gesch. u. Kritik d. neuen Handwerkergesetzes 98; D. Sozialdemokratie auf d. Lande 99.

Böttger, Frl. Lucie, PA., Sekr. bei Dr. Kruse, Bückeburg.

Boettcher, Adolf Gustav, Archäolog, Kunst♛, 𝒻. Königsberg, Pr., Ziegelstr. 13 b. (Blumberg b. Berlin $^{1}/_{12}$ 42.) **V:** Olympia, d. Fest u. s. Stätte 83, 2. A. 86; Auf griech. Landstraßen 83; Akropolis von Athen 88; Inventaris. d. Bau- u. Kunstdenkm. d. Prov. OPreußen I: Samland, II: Natangen 92, III: Oberland 93, I, II, III, 2. A. 98; IV: Ermland 94, V: Littauen 95, VI: Masuren 96, VII: Königsberg 97, VIII: Aus der Kulturgesch. Ostpreußens 98; Anleit. f. d. Pflege u. Erhalt. d. Denkm. in d. Prov. Ostpr. 98.

Boettcher, Frau Prf. Clarissa, geb. Leyden (Pf. Cl. Lohde), VB., 𝒻, Nov., Roman, Kult ♛. Berlin W, Kurfürstenstr. 111. (Danzig $^{13}/_{736}$.) **V:** Rahel Levin u. And. 73; Aus d. Gesellschaft, R. 74; Zu spät, R. 74, 2. A. 86; Erlöst, R. 76; Durch eigene Schuld, R. 77; Verloren, R. 78; Herzenskämpfe, R.; A. d. Throne, R. 79, 2. A. 86; Auf klass. Boden 84; Im Banne d. Leidenschaft, D. Tochter d. Landpfarrers, R. 84; Weltfremd, R. 86; Schwester Elie, R. 94; Passionsblumen, Eine Wunderkur, Meine Großmutter, Schönheit, R. 95; Herbstblüthe, R. 95; Auf Befehl d. Königs, hist. R. 96; Zwischen Vater u. Sohn, hist. Nov. 98; Flüchtiges Glück, Im Weltgetriebe 00.

Boettticher, Ernst (Pf. Otto v. Weiler), Archäologie, Kunst u. Kultur♛, Länder- u. Völkerkde, histor.-pol. Aufsätze, ✎, Hptm. a.D. Berlin-Groß-Lichterfelde, Drakestr. 4. (Düsseldorf 30/7 42.) **V**: La Troie de Schliemann une nécropole à incinération 89; Hissarlik wie es ist 90; Schliemanns Troja u. Virchows Forschung 93; Troja im Jahre 1894 94.

Böttticher, Georg (Pf. C. Engelhart), PA., Zeichner u. Schriftsteller f. Kunstgewerbe, Humorist. Leipzig, Poniatowskystr. 12p. (Jena 20/5 49.) **V**: Brief üb. Jena 76; Schulerinnergen 77; Absonderl. Gesch. 78; Originalkompositt. zu Flachmustern 79; Boshaftes von d. Gattin u. Schwiegerm. 81; Schülernovellen (m. V. Blüthgen) 86; Schilda, Verse e. Kleinstädters 89; D. Chin. Buch 89; Tischkarten 89; Schnurrige Kerle 90, 2. A. 93; Hrn Dietchens Erz. u. a. dialekt. Hum. 90: D. Landpartie 90; D. Schweinskarbonade (Travestie auf Tolstois Kreuzersonate) anon. 90; Tischkarten; Fidele Geister; Harml. Glossen; Schmetterlinge 91; Wunderhold 92; Der deutsche Michel, Dichtg 92, 4. A. 93; Wie die Tiere Soldaten werden wollten 92; Allotria, hum. Ged. 93; Heit. Tafelkarten 93; O diese Kinder; G. 94; In die Sommerferien, Jugendschr. 94; Vom Hunde, der Soldat geworden, Jugendschr. 94; Vom Kater, der den Schweif verlor, Jugendschr. 94; Das lustige Jena 95; Neue Allotria, Ged. 95; Bunte Reihe, Hum. 96; Weiteres Heiteres, G. 97; Meine Lieben, Erz. 97, 2. A. 98; Balladen, Legenden u. Schwänke 98; Sophia Dorothea, Sch. 98; Der späte Gast, L. 98; Die lieben Kleinen 99; Alfanzereien 99.

Boettticher, Gotthold, dtsche Ψ, Dr. phil., Prf., Vorst. d. Gesellsch. f. deutsche Ψ. Berlin NW, Alt-Moabit 91/92. (Wahlhausen 6/5 50.) **V**: Ueber d. Eigentümlichkeiten d. Sprache Wolframs 76; Wolfram-Litt. seit Lachmann 80; Parzival v. Wolfram v. E. 85, 2. A. 93; D. hohe Lied v. Rittertum 86; Deutsche Schulgramm. 96. **H**: Goethe, Egmont 89; Clavigo 95; Kleinere Schriften z. Kunst u. Litt. 96; Schiller, Philos. Schriften 96; Briefe 97; Denkmäler d. ält. dtsch. Litter. f. die Schule 89 ff.; Hilfsbuch für den Relig.-Unterr. 95, 2. A. 99.

Boettticher, Paul, Red. d. „Königsb. Allgem. Ztg." Königsberg, Pr., Münchenhofstr. 13. (Rogasen 11/3 53.) ()

Böttticher, Rich., Red. d. „New-Yorker Staatsztg". New-York, PO. Box 1207. (*)

Böttinger, Henry T., ✎, Reisebeschr., Dr. phil., Fabrikdir., M. d. Pr. LdT. Elberfeld. **V**: Durch 360 Längegrade, Tagebüchl. 90.

Boettner, Johs, Chef-Red. d. „prakt. Ratgeber i. Obst- u. Gartenbau". Frankfurt a.O., Gr. Müllroserstr. 26. (Greußen 3/9 61.) **V**: D. Obstweinbereitung 81, 6. A. 99; Gärtnerische Betriebslehre 84; Lehre d. Obstkultur 85; Praktische Gemüsegärtnerei 89, 2. A. 98; Gartenbuch f. Anfänger 95, 3. A. 99; Lehrbuch d. Spargelbaues 97; Unsere besten Obstsorten 96; Prakt. Lehrbuch des Obstbaues 98; Das Buschobst 99, 2. A. 00.

Bogler, Wilh., VP., Red. d. „Nationalztg". Berlin W, Motzstr. 19. (19/9 54) ()

Boguslawski, Alb. v. (Pf. Fr. Wernau), ⚔, Roman, **Ue**: F, Gen.-Lieut. z. D. Berlin W, Bayreutherstr. 17a. (ebda 24/12 34.) **V**: Kind d. Vaterlands, R. (v. Fr. Wernau) 76; General Dumouriez 78; Notwendigkeit d. 2jähr. Dienstzeit, 1./4. A. 91; D. Krieg u. s. Bedeutung f. Staat u. Volk 92; Die Parteien u. d. Heerwesen 92; Landwehr v. 1813/93, 93; Reichstag u. Heer 93; Krieg d. Vendée geg. d. franz. Republik 1793 bis 1796, 94; Entwickelg d. Taktik 69, 77, 84; Takt. Folgerung. a. d. Kriege 1870/71; Der kleine Krieg; D. Fechtweise all. Zeiten; D. Heere u. Flotten d. Gegenwart. I: Deutschland. Das Heer. 96; Ehre u. Duell 96; Betrachtgn über Heerwesen u. Kriegführg 97; Aus bewegten Zeiten, Nov. u. Skizzen 97; Hermine Lüdeking, R. 99.

Boh, Felix Fr. Wilh. (Pf. Dr. B. von Brauns), ♛, Politik, Kultur♛, ◉, Dr. phil., Privatgelehrt. Dresden-Weinböhla, Saxoniastr. 17. (Braunschweig 18/11 44.) **V**: Ueb. die Prinzipien d. Demokratie i. d. V. Staaten Nordam. 70; Alte u. neue Litt. in ihrer versch. Stellung z. Unterricht 73; D. Kulturseite d. Binnenmeere 80; Deutschlands westl. Nachbar 86; Carmen jubilare Gottingense 87; D. Konservatism. u. d. Judenfrage 92; König Alberts v. Sachsen Leben, Festsp. 93; Wid. den Boykott, d. neue Kampfmittel d. Sozialdemokratie 95; Bismarck-Hymne, Männerchor 95; Schneewittchens Hochzeit, Märchenoper 98; Das doppelte Gesicht d. Sozialdemokratie 98; Wider die Gegner der Politik uns. nation. Sammlung 98; D. Sozialdemokr. u. ihre Fühlung m. Frankr. 97; Sozialpolit. und konserv. Weltanschauung 98; Uns. Zukunft liegt auf dem Wasser 99.

Boh, Frau Minni, geb. Ankele, ✾, ♀, Märchen. Dresden-Weinböhla, Saxoniastr. 17. (Geestemünde 11/7 58.) **V**: E. Flug durchs Zauberland, 12. Origin.-März. 90; Sie will zur Bühne, L. 93; Im Nixenschloß, dram. Weih.-März. 96; Treu vereint, D. 96.

Bohatta, Hanns, (k.), klass. u. orient. Ψ, Dr. phil., Amanuensis d. UBibl., Red. d. „Kultur". Wien III, Hörnesgasse 17. (ebda 2/12 64.) **V**: Prakt. Grammat. der javan. Sprache 92; Erziehung u. Unterricht b. d. Griechen u. Römern 95; Engl. Chrestomathie 96; Hand-Adreßbuch d. Bibliothek. Oest.-Ung. (m. Dr. M. Holzmann) 99.

Bohl, Aug., BP., Red. d. „Köln. Ztg" a. D. Bonn a. Rh., Riesstr. 20. ($^{16}/_{12}$ 51.)

Bohm, F., ⚒, OLandesGerRat, Red. d. „Zeitschr. f. Internat. Privat- u. Strafrecht". Leipzig. ()

Bohm, Fräul. Marie, Nov. Leipzig, Hospiz d. Marthahauses, Löhrstr. 9. (Prov. Posen $^{20}/_{10}$ 49.) **V**: Magda, R. 95; Turmhanne, R. 96; Schutzhütte, R. 97. ()

Bohn, Emil, Dr. phil., Musiklehrer. Breslau. (Bielau $^{14}/_{1}$ 39.) **V**: Bibliogr. d. Musikwerke in d. Bresl. Bibl. 83; Festschr. z. Feier d. 25jähr. Bestehens d. B. Orchester-Ver. 87; D. musikal. Handschr. i. d. Stadtbibl. zu B. 90; 50 histor. Konzerte in B. nebst Bibliogr. des weltl. deutschen Liedes v. 1500—1640 93. ()

Bohn, Franz, Roman, ✪. Frankfurt a. M., Beethovenstr. 61p. (Haarlem, Holl. $^{2}/_{2}$ 49.) **V**: D. Fall e. Bankhauses 93; Gelöste Fesseln, Dr. 95. ()

Bohrmann-Riegen, Heinrich (Heinr. Bohrmann), DDeSchG., ✪, Nov. Wien I, Singerstr. 32. **V**: Letzte Babenberger, Tr., 2. A. 73; Sohn seiner Zeit, Sch. 70; Lady Esther, Sch. 72; Verlorene Ehre, Sch. 76; Majestät, L. 77; Löwenritt, L. 80; Spitzentuch d. Königin, Op. 80; Chevalier v. St. Marco, Op. 82; Prinz Gemahl, Op. 83; Schöne Kurfürst, Op. 85; Fürstin Nariskin, Sch. 88; D. Sklavenhändler, Op. 89; Iduna, Op. 89; Marinella, Op. 90; Pugatscheff, hist. Dr.; (m. C. Baron Torresani): D. Zuckerkomtesse, L.; GrüneOstern, Op. 93; Beethoven, Sch. 94; Figaro b. Hof, Op. 95; Von zarter Hand, L. 95; (m. Graf Bombelles): Ein Traum, Sch. 95; Alt-Wien, Volksst. (m. Benj. Schier) 96; Putzmamsell, Op. 96; Die Blinde, Sch. 97; Renata, Op. 97; Alle f. Einen, Sch. 98; Ein Uriasbrief, L. 98; Lustige Ritter (nach M. Praga), Sch. 99; Rosen a. d. Süden, L. 99; Djellah, Op. 99.

Bohrmann, Frau Marianne, DDeSchG., DDeL., PA., Roman, Nov., ✓. Wien I, Singerstr. 32. **V**: In d. Steppe, Kulturbilder aus Rußland; D. Priorin, R. II; Die Brüder, R.; Schwarze Nächte, Erz.

Bohrn, Frl. Thesi, ✓, Nov. Wien III|1, Krummgasse 14. (ebda $^{18}/_{9}$ 56.)

Bohs, Arnold, ✓, ✪, Nov, ♛, ✉, Dramaturg, Inh. des „Berliner Verlag von Werken dram. Aut. u. Comp." Berlin NW, Gartenstr. 174. (Memel $^{3}/_{7}$ 56.) **V**: Kameraden; Auf d. Hofe, R.; D. Großneffe, Dr.; Im Unglück reich, Dr.; Vom Bann erlöst, Dr.; Sigismund, Op.; Nadeshda Nikolajewna, Dr.: Per procura, Dr.; Pro- u. Epiloge.

Bojanowski, P. v., GHofR., OBibliothekar d. großh. Bibl. Weimar. (Schwedt a. O. $^{24}/_{1}$ 34.) **V**: Erstürmung d. Bastille 64; Gesehenes u. Geschriebenes 71; Carl August als Chef des 6. Küraff.-Reg. 94. ()

Bojničić, Jw. v., ♛, Archäol., Dr. phil., Direkt. d. kön. kroat. Landes-Archives u. Univ.-Lektor. Agram, Archiv. (Valpo $^{24}/_{12}$ 58.) **V**: Kroat. Revue 82; Geschichte Bosniens 85; Slavonien v. 10.—13. Jahrh. 84; Denkmäler d. Mythras-Kultus in Kroatien 87; Grammatik d. ungar. Sprache 89, n. A. 97; Siebmachers Wappenbuch: der Adel v. Kroatien 96; Verzeichnis der im kroat. Landtage 1557—1848 publizierten Adelsbriefe 96.

Bokelt, Dorus van, s. Th. Berthold.

Bolanden, K. v., s. Jos. Bischof.

Bolau, Heinr., ♆, ✓, Dr. phil., Dir. d. Zoolog. Gartens. Hamburg. (ebda $^{17}/_{9}$ 36.)

Boldt, A., 🏛, Töchterschullehr. Elbing, Jakobstr. 3. ($^{17}/_{2}$ 38.) **V**: Ut'm Noatangsche; De Sproak en Kleed 77, 2. A. 93; Kaiser Wilhelm II. u. s. Lehrer 92; Elbinger Geistesleben im 19. Jahrh. 94; Das älteste u. d. neueste Hohenzollernschloß 99.

Bolhoevener, Karl, PA., ✓, **Ue**: EFI, Red. v. „Aus fremd. Zungen". Degerloch b. Stuttgart. (Schwerin i. M. $^{14}/_{4}$ 67.)

Bolin, Wilh., Litt. ♛, ⁂, ✪, Essay, Bibliothekar, Dr. phil., Prf. Helsingfors. (Petersburg $^{2}/_{8}$ 35.) **V**: L. Feuerbach 91; Spinoza 94. **Ue**: resp. **H**: Waliszewski, Peter d. Gr. 99.

Boll, Franz, ♆, Dr. phil., Sekr. an der Kgl. Staatsbibl. München. ($^{1}/_{7}$ 67.) **V**: Studien üb. Claudius Ptolemäus 94.

Bolle, Gust. (s. G. Erdmann), ✪, Roman, Gutsbesitz. Haus Ovelgünne bei Oeynhausen. **V**: Unsere Kolonien, R. 90; Sozial, R. 91; Th. Körner, Dr. 93; Von der Wartburg bis Friedrichsruh, Dr. 98; Seelenadel, Dr. 98. ()

Boller, Wilhelm, ⚉, Dr. phil., OReals ch. Lehrer. Frankfurt a. M., Gaußstr. 34. (ebda $^{5}/_{3}$ 64.) **V**: Untersuchung. üb. d. Bodentemperatur. 94; D. Südlicht 86, 98.

Bollig, Theod. H., (k.), ♛, Pfarr. Düsseldorf. (Thenhoven $^{4}/_{5}$ 47.) **V**: Kirchenbau v. St. Jakob in Aachen 75; Ein liberaler Prof. 78; Kirche Christi 95. ()

Bolliger, Adolf, ✝, Dr. phil., o. UP. Basel. (Holziken $^{12}/_{4}$ 54.) **V**: Problem d. Kausalität 78; Anti-Kant 82; Botschaft v. Gottesreich 88; Schriftprinzip der protest. Kirche 90; Beiträge zur Dogmatik u. Ethik 90; D. theoret. Voraussetzungen d. Gebets und deren Vernünftigkeit 91; D. Weg zu Gott für unser Geschlecht 99, 2. A. 00.

Bollinger, Otto, ⚷, Dr. med., o. UP., OMed.R. München, Goethestr. 54. (Altenkirchen, Rheinpf. $^{2}/_{4}$ 43.) ()

Bolte, Johs, ♛ d. Dramas u. d. erz. Dchtg, Dr. phil., GOLehrer. Berlin SO, Elisabethufer 37. (ebda $^{11}/_{2}$ 58.) **V**: De monumentis ad Odysseam pertinentibus capita selecta 82; Hans Clauert u

Joh. Schönbrunn 88; D. Bauer im dtschen Lied 90; Die Singspiele der engl. Komödianten 93; D. Danziger Theater i. 16. u. 17. Jahrh. 95; Mart. Fr. Seidel 96. **H:** B. Krügers Spiel v. d. bäur. Richtern 84; Strickers Drama de düdesche Schlömer 88; Gnapheus, Acolastus 91; Naogeorgus, Pammachius 91; Mucedorus, übers. von L. Tieck 93; Betulius, Susanna 93; Val. Schumanns Nachtbüchlein 93; D. schöne Magelone, übers. v. B. Warbeck 94; R. Köhler, Aufsätze üb. Märchen 94; Niederdtsche Schauspiele älter. Zeit 95; Freys Gartengesellschaft 96; Wetzels Reise der Söhne Giaffers 96; Macropedius, Rebelles und Aluta 97; Reinh. Köhlers kl. Schriften I 98; Montanus, Schwankbücher 99.

Bolten, Max, s. Martin Beltz.

Bolten-Baeckers, Heinrich, ✪, Dramaturg. Cöln Rh., Friesenplatz 19 u. Paris. (Chemnitz $^{10}/_{4}$ 71.) **V:** Neue Ganymed 94; Dornröschen 95; Venus auf Erden 96; Frau Luna 98; Bearbeiter von Lootse 95; Sturm auf die Mühle 95; Glockenspiel 96; Kleine Lämmer 96; Phryne 97; Zaza 98; Place aux femmes 98; La Culotte 98; Kleine Michus 99; Brigitte 99; Die weiße Henne 99; Herzogin v. Ferrara 99.

Boltz, Aug., Sprachw., Dr. phil., Prf. **Ue:** a. d. Neuhellen. u. Russ. Darmstadt, Annastr. 20. (Breslau $^{26}/_{9}$ 19.) **V:** Dtsch. Lesebuch für Russen 50; Grundriß d. dtschen Litt. 50; Held uns. Zeit 52; Handb. d. engl. Litt. (m. H. Franz) 52; Lied vom Heereszuge Igors gegen die Polowzer 54; A. d. Tagebuch e. Jägers 55; Sammlung auserl. Romane u. Lustsp. zur Uebers. ins Russ., Französ. u. Dtsch. (m. Ritter) 59; Vorsch. d. Sanskrit 68; Ausgew. Fabeln d. Hitopadesa 68; Sprache u. ihr Leben 68; Beiträge z. Völkerkunde a. Wort u. Lied 68; Fremdw. 70; Werke in russ. Spr.: Lehrgang d. franz. Spr., 2. A. 52; — d. ital. Spr., 2. A. 81; — d. engl. Spr., 4. A. 79; — der deutsch. Spr., 3. A. 76; Lehrgang der hellen. (neugriech.) Spr. 81; Hellen. Sprache d. Gegenwart 82; D. hellen. Taufnamen 83; Land u. Leute in Nord-Euböa 84; Lieder v. A. Christópulos 84; Cyklopen, histor. Volk 85; N. Lehrg. d. engl. Sprache f. Deutsche I, 8. A. 93; II, III, 6. A. 84; Lehrg. d. russ. Sprache I, 5. A. 80, II, 5. A. 84; Hellen. Erzähl. I, 87; Hellenisch, d. allg. Gelehrtensprache d. Zukunft 88, 2. A. 90; D. Apollomythus. D. Engel u. ihr. Verehrer 94; Vasantasena oder die Hetären im indischen Drama, Das Vedavolk in Gesamtverhältnissen 94; Linguist. Beiträge z. Frage nach der Urheimat der Ariseuropäer 95. ()

Boltzen, Alex. v., s. Franz Ludwig.

Boltzmann, Ludw., ∩, Dr. phil., o. UP., Hofr. Wien IX/1, Türkenstr. 3. (ebda $^{20}/_{2}$ 44.)

Bombach, Franz, /, Kritik, Redakt. d. „Hamb. Fremdenbl." **H:** d. „Afrika-Post". Hamburg, Laufgrab 25. (Elbing $^{25}/_{11}$ 60.) *

Bomhard, Frau Constanze (Pseud. C. Hirundo), Roman. Nov., ✾. Würzburg, **V:** Die Giebinger, Erz. 84; Irmengard, Erz. 84; Chiemseelieder, G. 92; Erz. 96. ()

Bondi, Georg, BP., Dr. phil., Verl.-Buchh. Berlin SW, Waterloo-Ufer 17. ($^{16}/_{6}$ 65.) ()

Bondy, Josef Adolf, PA., Cand. phil., ✾, /. Prag, Geistgasse 18. (ebda $^{23}/_{7}$ 76.) **Mith:** Moderne Dichtung I, II 97. ()

Bondy, Frau Ottilie, ✾, Frauenfrage, Präsid. d. „Wiener Hausfrauenvereins". Wien II, Praterstr. 58. (Brünn $^{26}/_{7}$ 32.) **V:** Frommes Haushaltungs- u. Merkbuch, 2. A.; Haus- u. Familienbuch 89; Die Beschäftigung des Kindes 97. ()

Bong, Rich., **H:** „Mod. Kunst", „Z. guten Stunde" u. „Für alle Welt". Berlin W, Potsdamerstr. 88. (ebda $^{14}/_{11}$ 53.) ()

Bonin, A. v., geb. v. Zanthier (Pf. Hans Werder), Roman. Schönwerder b. Dölitz, Pommern. **V:** Junker Jürgen, R. 88, 4. A. 96; Circe, R. 89, 2. A. 99; Fee 89, 2. A. 99; Der wilde Reutlingen 91, 3. A. 96; D. Sonntagskinder 93, 2. A. 98; Waidmannsheil, N. 94; Schwertklingen, R. 96; Roland 98; Christophorus, N. 98; Im Inselmeer, N. 99.

Bonn, Ferd. (Pf. Franz Baier), ✪, Hofschauspieler a. D. Berlin-Grunewald, Königsallee 54. **V:** Der junge Fritz, Sch. 98; Kivito, P. 99. (*)

Bonnet, J., Nov., archäol. Erzähl., Biogr., Vorträge, Predigt., Volksschr., Pfr. Stücken b. Potsdam, Post Beelitz. (Drasshagen $^{4}/_{5}$ 43.) **V:** Ringende Mächte, 2. A.; Schweizer Robinson, 5. A.; Geisterb. v. Rotenburg; Im Banne d. Löwen u. Heiligen; D. Brautkuß; Der entdeckte Schatz; Nach Amerika; Heys Biogr.; Ring u. Schwert, hist. R. 98. ()

Bonschab, Friedrich, Dir. der Bayr. Landwirtschaftsbank. München, Heßstr. 48 II. (Nonnenhorn $^{22}/_{6}$ 69.) **V:** Handb. d. südd. Aktiengesellsch., 14. Jahrg. 96/97. ()

Bonté, Hugo (Pf. Rabe), ✾, /, Nov., Red. d. „Salzb. Tagbl." Salzburg, Makartpl. 8. (Purkersdorf $^{13}/_{3}$ 73.) **V:** Weben u. Streben, G. 93; Deutsche Lyrik, Anth. 94; Dem Kanzler 95. ()

Bonus, Arthur (Pf. gel. Fritz Benthin, Franz Brand), Pfarrer. Groß-Muckrow bei Weichensdorf, N. Lauf. (Neu-Prussz, Westpr. $^{21}/_{1}$ 64.) **V:** Zwischen den Zeilen 95, 4. A. 00, II 99, 2. A. 00; Deutsch. Glaube 97, 2. A. 00; Von Stöcker zu Naumann 97; D. Gottsucher 98. *

Bonwetsch, G. Nathanael, ✝, ♔, D., o. UP. Göttingen. (Norka bei Saratow $^{5./17}/_{2}$ 48.) **V:** Schriften Tertullians untersucht 78; Gesch. des Montanismus 81; Uns.

Reformat. Luther 83; Kyrill u. Methodius 85; Methodius v. Olympus I. Schriften 91; Studien z. d. Kommentaren Hippolyts z. Buche Daniel und Hohen Liede 97; Das slawische Henochbuch 96; Hippolytus Werke I (m. H. Achelis) 97; Die Apokalypse Abrahams; D. Testam. d. vierzig Märtyrer 97. H: Kurtz, Lehrb. d. Kirchengesch. I, 13. A. 99.

Bookworm, Th., s. Ed. Ackermann.

Boor, Carl de, Ψ, Dr. phil., Prf., O.-Bibliothekar an der Kgl. und U Bibliothek. Breslau, Vorderbleiche 8. (Hamburg 24/3 48.) **B**: Fasti censorii 73; Nicephori opuscula 80; Theophanis chronographia 83/85; Theophyl. Simocattae hist. 87; Vita Euthymii 88.

Boos, Heinr., ♛, Dr. phil., o. UP. Basel, Kanonengasse 3. (Cannstatt 14/6 51.) **B**: Gesch. d. Stadt Basel im Mlt. 77; Th. und F. Platter z. Sittengesch. d. XVI. Jahrh. 78; Urkundenb. von Aarau 80; Urkundenb. der Landsch. Basel 81/83 III; Quellen zur Gesch. von Worms 86/93 III; Gesch. der Rhein. Städtekultur 97 f. III. 2. A. H: W. Sommer 91 II.

Boos-Jegher, Eduard, ✉, Vorst. der Kunst- u. Frauenarbeits-Schule. Zürich, Mühlebachstr. 8. (Bad Weilbach 8/5 55.) **B**: Gewerbl. Lehrlingswesen 80; Einführung neuer u. Verbess. besteh. Industriezweige d. Schweiz 84; Gewerbehallen u. Verkaufsstellen für Handwerk u. Kleingewerbe 85; Frauenarbeitsschulen u. deren Bedeutg für d. Schweiz 86; Wie kann den Bedürftigen d. Frauengeschlechts Arbeit verschafft werden? 90; Wanderstudien in Deutschland u. Skandinavien 91; Regelung der Prostitutionsfrage in Zürich, 1. u. 2. A. 92; Frauenthätigk. i. Amerika 94; Amer. Volksschul. 94; Schlußber. d. Gewerbeausstellg Zürich 95. ()

?Bopp, Fritz, ✠. Bülach, Schweiz. (ebda 14/1 63.) **B**: Fallende Blätter, G. 91; Dämmerlicht, G. 92; Wolken u. Sterne, G., 2. A. 97. ()

Borchardt, Bruno (Pf. Karl Wernher), BP., ✈, Naturwissenschaft, Dr. phil. Charlottenburg, Schlüterstr. 70. (Bromberg 17/11 59.) **B**: Wahrscheinlichkeitslehre 89; Grundriß der Physik 92. ()

Borchardt, Carl, PA. Berlin W, Steglitzerstr. 64. ()

Borchardt, Felix, ✐, Skizzen. Dresden, Canalettostr. 12. (Berlin 57.) **B**: Lavaströme, SittenR. aus dem neapolit. high life 96; Gilda, Ntte. 96, 2. A. 99.

Borchardt, Georg H. (Pf. Georg Hermann), Kunstkritik, Nov. Berlin W, Bülowstr. 18 II. (ebda 7/10 71.) **B**: Spielkinder, R. 97; Modelle, Sk. 97; Zukunftsfrohen, Nov. 98; Aus dem letzten Hause, R. 99. *

Borchardt, Oskar, VB., Handels- und Wechselrecht, Dr. jur., Assessor. Berlin SW, Französische Str. 32. (ebda 2/11 45.) **B**: Kommentar zur D. W. O., 8. A. 82; Wechselgesetze des letzten Dezenniums 83; Handelsgesetz d. Erdballs 83—87 V, I. 2. A. 84; D. portug. HGB. vom 28/6 88, 93; D. argentin. HGB. v. 5/10 89, 95; D. brasilian. Fallimentsdekret v. 24/10 90, 95; D. japan. HGB. v. 26/4 90, 96.

Borcherding, Friedrich, ✓, Lehrer. Vegesack b. Bremen, Grenzstr. 5. (Gr. Minmelage 5/449.) **MitB**: Molluskenfauna der nordwestdeutsch. Tiefebene 83/89; Tier- u. Pflanzenwelt des Süßwassers (m. Dr. O. Zachariae) 91 II; Fauna Saxonica, Reptilien u. Amphibien 93.

Borcherdt, Alb., Nov., Hum., ☉, Dr. med. Auerbach, Hessen, Villa Monbijou. (Hamburg 18/8 42.) **B**: Bewerbungskämpfe, R. 86; Leibarzt f. fröhliche Zecher 87, 2. A. 89; Das lustige alte Hamburg I 89, II 90, 4. A. 91; Reichstagskandidat, L. 91; Hamburger Abende 98. ()

Borée, Albert, ☉, Schausp. Straßburg i. E., Judengasse 36. **B**: Thalia auf d. Landstr. 98, 2. A.; Kunst d. Schminkens 98; Der Gesichtsausdruck 99.

Borggreve, Bernard, ♣, ✓, ✐, Dr. phil., Prf., K. O Forstmstr., bis 1891 Dir. d. Forstakadem. München. Wiesbaden, Walkmühlstr. 3. (Magdeburg 6/7 36.) **B**: Vogelfauna v. Norddeutschld. 69; Lehrb. f. Förster 71, 2. A. 75; Bericht üb. d. XIX. Vers. d. dtschn Ornithologen-Gesellsch. z. Cassel 72; Haide u. Wald 75, 2. A. 88; Vogelschutzfrage 78, 2. A. 88; Forstreinertragslehre 78; Gesetzl. Regelung d. Feld- und Forstpolizei 89; Holzzucht 85, 2. A. 91; Forstabschätzung 88; Verbreitung und wirtsch. Bedeutung d. wichtigsten Waldbaumarten in Deutschld 88; Waldschäden i. oberschles. Industriebez. nach ihrer Entstehung durch Hüttenrauch 95.

Borggreve, Frl. Emma, Volapük. Wiesbaden, Walkmühlstr. 3. (Münden 4/5 69.) **Ue**: Storm, Immensee („Bienalaf") 90. ()

Borght, Rich. van d., ✉, Dr. ph., Th Sch.-P. Aachen-Burtscheid, Kaiser-Allee 115. (Potsdam 18/1 61.) **B**: Statistische Studien üb. d. Bewährung der Aktiengesellschaften 83; Das Deutsche Markenschutzgesetz v. d. Tribunal d. Reichs-O Handels- u. d. Reichsger. 84; Ueb. d. Simulation b. d. Krankenkassen 86; Verteilung des Risikos in der Unfall- u. Alters-Vers. 88; Gutachten üb. d. Grundzüge z. Alters- u. Invaliden-Vers. 88; D. Einfluß d. Zwischenhandels auf d. Preise auf Grund der Preisentwicklung im Aachener Kleinhandel 88; Die wirtschaftl. Bedeutung d. Rheinschiffahrt 92; D. Verkehrswesen 94; Hist. of Banking in the Netherlands 96; D. Haftpflicht d. gewerbl. Unternehmer in Deutschl. 97; Umlage od. Kapitaldeckungsverfahren bei obligat. Unfallversicherung 97; Die soz. Bedeutung der deutsch. Arbeiterversicherung 98; Beiträge

z. Gesch. d. dtschn Reisstärkeindustrie 99; Die Weiterbildung d. Koalitionsrechts d. gewerbl. Arbeiter in Deutschl. 99.

Borgstede, Frl. Else v., FDS., Märchen, ♀, Skizzen. Berlin-Lichtenberg, Prinzenallee 17. (Leppin i. Pomm. 10/3 66.)

Borgstede, Frl. Emmy v., FDS., Nov., Roman. Berlin-Lichtenberg, Prinzenallee 17. (Leppin in Pomm. 31/8 64.)

Borgwardt, Friedrich, ♂, Nov. Berlin W, Steinmetzstr. 62. (Wolgast i. Pomm. 26/9 71.) **V:** Siegende Jugend 00. *

Borinski, Karl, Litt.- u. Sprach♛, Dr. phil., UDoz. München, Kaulbachstr. 58. (Kattowitz, Schles. 11/6 61.) **V:** Poetik der Renaissance in Deutschl. 86; Grundzüge d. Systems d. artik. Phonetik 91; B. Gracian u. die Hoflitt. in Deutschl. 94; Gesch. der Deutsch. Litt. 94 II in Kürschners Deutscher Nat.-Litt.; Deutsche Poetik 95, 2. A. 97; Ueb. poet. Vision u. Imagination 97; D. Theater, s. Wesen, s. Geschichte, s. Meister 99.

Bork, Heinr., ♂, Prof. a. Prinz Heinrich G. Berlin-Friedenau, Handjerystr. 30. (Posen 49.) **V:** Deutschlands große Jahre in Liedern 90. ()

Borkowski, E., Dr. phil., GOLehrer. Naumburg a. S. **V:** Aus d. Gesch. Naumburgs 95/97 III; Gesch. Naumburgs 98. (*)

Bormann, Edwin, ♂, ♁, Naturwiss., Sprachw. u. Humor, hochdtsch. u. sächsisch. Leipzig, Ranstädter Steinweg 42. (ebda 14/4 51.) **V:** Seid umschlungen, Million., Liederbuch 79; Mei Leibzg low' ich mir! Boëssieen 81, 7. A. 98; R. Fuchs, Kinderbuch 82, 3. A. 98; Schelmenlieder 83, 2. A. 90; Herr Engemann 83, 3. A. 88; Leibz'ger Allerlei 84, 8. A. 95; Biff! Baff! Buff! 84; J nu heeren Se mal 85, 2. A. 89; Schwalbenbriefe 85, 19. A. 94; Schwalbenpostkarten 85, 31. A. 97; Die Tafelrunde 86, 14. A. 94; D. Büchlein „Komm mit mir" 86, 8.—10. Tausd. 94; D. Büchlein von der schwarz. Kunst 86; V. Gamerun b. z. Schwendeiche 87; Wohlbekomms 87, 8. A. 99; Ein jedes Tierchen hat sein Pläsierchen, Gedichte 87, 2. A. 89; Schatzkästlein 87, 10. A. 94; Eilpost 87, 15. A. 97; Liederhort, Prachtausg. 88, 4. Tausd. 95; 7 Einzelabteilungen dieses Prachtwerks 90; desgl. Textausgb. 88, 3. Tausd. 90; Blumen-Briefe 89, 6. A. 94; Blumen-Postkarten 89, 7. A. 93; Rebenblüten 90; Klinginsland 90; de Säck'sche Schweiz un das geliebde Dräsen 90, 5. A. 95; Der Gouverneur v. Tours 91, 3. A. 94; Jubel-Walzer 90; Strand-Grüße 91, 6. A. 93; Quellen-Grüße 91, 3. A. 92; Berggrüße 91, 4. A. 97; Ballfreuden 91; Darf ich bitten? 91; Poetische Speisezettel 91, 3. A. 96; Mei Frankfort low' ich mir! 91; Das Buch des Herzens 91; Buch v. Klabberstorche 92, 4. A. 96; Säck'sche Allerweltspostkarten 92, 7. A. 98; Liebesboten (Briefe) 1. u. 2. A. 93; Hans u. Gretel (Briefe), 1. u. 2. A. 93; Leibz'ger Lerchen 93; Lipsia-Briefe u. -Postkarten 93; Frohe Briefe u. Postkarten 94; Tinten-Briefe u. Postkarten 94; Heit. Tafellied-Tischkarten 94; D. Shakespeare-Geheimnis 94; Der Anekdotenschatz Bacon-Shakespeares 95; Allerlei Liebenswürdigktn 95; N. Shakespeare-Enthüllungn 1. u. 2. Heft 95; The Shakespeare-Secret 95; Lang ist's her! Briefe u. Postkarten 96; Hum. Hausschatz 96, 8. Tausd. 99; Durstige Postkarten 97; Schnadahüpfl-Postkarten, 97, 2. A. 98; Gemietliche Postkarten, 1. Serie 97, 17. A. 98, 2. S. 98; Der Kampf um Shakespeare, Märchendrama 97; Die Komödie d. Wahrheit, L. 97; D. hist. Beweis der Bacon-Shakespeare-Theorie 97; Lustige Leutchen (Postkarten) 98; Ansichts-Postkarten ohne Ansicht 98; Sonnenschein-Postk. 98; Regen-Postk. 98; Vivat-Postkarte 98, 8. Tausd. 99; Shakespeares Debut 1598, 98; Wenn Goethe un Schiller gemietlich sin 99; Prosit! 99; Bacon-Shakespeares Venus u. Adonis 99.

Bormann, Georg, ♂, Roman, Dr. phil., OLehrer a. d. Charlottenschule. Berlin W, Winterfeldtstr. 25a. (ebda 23/4 42.) **V:** Hans Volkmar, Gesch. e. Künstlers, Erz. 90; Das Haus Steinert, Erz. 92; D. Stunde kommt! Erz. 92; Am Hofe zu Mailand, Gesch. a. d. Renaissancezeit 93; Bande des Bluts, Erz. 95; Meer u. Heide, Erz. 95; Kronpr. Friedrich v. Preuß. 1730—1740 97; Menschenherz, Erz. 99.

Bormann, Walter, ♁, Nov., Kritik, Dr. phil. München, Oettingenstr. 27 I. (Potsdam 18/12 44.) **V:** A. Grün u. s. Pfaff von Kahlenberg 77; Kunst u. Nachahmung 92; Der Schotte Home, ein physiopsychischer Zeuge d. Transscendenten i. 19. Jahrh. 99.

Born, Otto, Red. d. „New York Herold". New York, 22 N, William Street. (*)

Borneman, Karl, ♚, Buchhdlr, **H:** des „Znaimer Tagbl.", „Dtsch. Lehrerfreund", „Pädagog. Litteraturbericht für Oesterr." u. „D. Schülerbibl." Znaim. (Lohnstein i. S. 10/2 52). **V:** Oester. Schülerbibliotheken, 1.—6. A. 86; Festschrift zum VI. mähr.-schles. Gauturnfest 88; Comenius als Kartograph 92; Festschr. z. 25jähr. Jubiläum der Znaimer Feuerwehr 93.

Bornemann, Wilh., BP. Politik, ♂, Nov., Dr. phil., Red. d. „Nordd. Allg. Zeitg." Berlin-Friedenau, Cranachstr. 2. (Hannover 14/5 60.) **V:** Wohlthätigkeitskuß, L. 89.

Bornemann, Wilhelm, ✝, Prof., D. Basel, Augustinerstr. 4. (Lüneburg 2/3 58.) **V:** Unzulänglichkeit d. theol. Studiums d. Gegenw. 85, 2. A. 86; Kirchenideale u. -Reform 87; Schulandachten 89; Augustins Bekenntnis in neuer Uebersetzung 89; Unterricht i. Christent. 90, 3. A. 93; Bittere

Wahrheiten, 1.—5. A. 91; Der Streit um d. Apostolikum 3. A. 92; Zur katechet. Behdlg des 1. Art. im Luth. Kat. 93; Relig. Zweifel, 2. A. 93; der 2. Art. im Luth. kl. Kat. 93; Zu Freiheit u. Frieden 93; Protestant. Grundsätze über Gottesdienstordnungen 94; Histor.-kritisch. Komm. zu den Tessalonicherbriefen 94; Die christl. Vollkommenheit 97; Melanchthon als Schulmann 97; Christent. u. ethische Kultur 97; Histor. u. prakt. Theologie 98; Die Allegorie in Kunst, Wissensch. u. Kirche 99.

Bornhak, Frau Prf. F., geb. Keil, ♛, ✠, Biogr. Berlin SW, Blücherpl. 1. (Güntersberge 18/9 35.) **V:** Kais. Augusta 86, 9. A. 90; Volksausg. 87, 3. A. 90; Sternbildchen, N. 87, 2. A. 90; Fürstinnen auf dem Throne der Hohenzollern 89 II; Moltke, 10. A. 90; Anna Amalia, Herz. v. S.-W.-E. 92; Kais. Auguste Viktoria 94; Luise, Großh. v. Baden 94; Bismarck, 12. A. 95; Unser Vaterland; Gesch. des deutsch. Volkes bis z. Gegenwart 95, 5.—8. T. 97. ()

Bornhak, Gust. Ad. Eman., Litt.♛, Dr. phil., GP. Berlin SW, Blücherplatz 1. (Halle a. S. 30/1 28.) **V:** Gesch. d. Franken unter d. Merowingern 63; Grammatik d. hochd. Sprache 62/67; Lat. Gram. 71; Lehrb. der brandenb.-preuß. Gesch. 78, 8 A. 87; Leitf. f. dtsch. Poetik 78; Lexik. d. allgem. Litteraturgesch. 82; Gesch. d. frz. Litt. 86. **H:** Nibelungen, Gudrun, Wolframs Parzival, Auswahl Walthers v. d. Vogelweide, Sophokles Antigone, v. Kleists Prinz von Homburg; Schulzes Bezauberte Rose, Hartmanns v. Aue Armer Heinrich, Ausw. von Volksliedern d. 14., 15. u. 16. Jahrh. ()

Bornhak, Konrad, ✠, ♛, Dr. jur., ao. UP., Amtsrichter. Berlin SW, Blücherplatz 1. (Nordhausen 21/3 61.) **V:** Gesch. d. preuß. Verwaltungsrechts 84/86 III; Die Kreis- u. Provinzialordg d. preuß. Staats 87; Preuß. Staatsrecht 88/90 III; Ergänz. Bd. 93; Preuß. Verwaltgsrecht (Separatausg. a. d. Preuß. Staatsrecht) 90 II; D. dtsche Sozialgesetzgebg, 1. u. 2. A. 90, 3. A. 93; D. dtsche Arbeiterrecht 92; Kommunalabgabengesetz. 93; Local Government of Country Communities in Prussia 93; Die Thronfolge im Fürstent. Lippe 95; R. v. Gneist 96 (engl.); Einseitige Abhängigkeitsverhältn. unter den mod. Staaten 96; Allg. Staatslehre 96; D. Verwaltungsrecht i. Preußen unt. d. Herrschaft d. BGB. 99.

Bornmüller, Jul., Lexikogr., Chefred. d. Meyerschen Konvers.-Lexikon. Leipzig-Reudnitz, Täubchenweg. ()

Bornstein, Arthur, ✠, Nov., Hum., wissenschaftl. Abhandl., prakt. Zahnarzt. Berlin W, Kurfürstenstr. 24. (Breslau 23/3 67.) **V:** Klippen 94; D. Theaterarzt 95.

Bornstein, Paul, Dr. phil. Berlin SW, Planufer 21. (ebda 8/4 68). **V:** Aus Dämmerung u. Nacht, G. 96; Die Dichter des Todes in der mod. Litteratur 99; Ges. Essays 99. **Ue:** Jeanne Marni, Pariser Droschken 99 II; Marni, So sind nun die Kinder 99 II.

Boroschyany, Ferd., Politik, Kunstkritik, Korresp. d. „Pest. Lloyd", Red. d. „Epoque". Paris 4, rue Théodore de Banville. (Szegedin 15/1 47.)

Borries, Arthur v., Verwaltungsrecht, GStaatsR. Altenburg. (Oeynhausen 31/3 53.) **V:** D. Gemeindevorst. in d. Provinz Hannover 92; D. Gemeinde-, Guts- und Amtsvorsteher i. d. östl. Prov. 93, 2. A. 95.

Borries, Emil v., ♛, Dr. phil., O.-Lehrer. Straßburg i. E., Judengasse 15. (Niederweis 9/6 59.) **V:** D. erste Stadium des i = Umlauts im Germanischen 87; Stadtgesch. von Straßburg in „Straßburg u. seine Bauten" 94; Elsaß-Lothringen in d. Jahresber. der Geschichtswiss. 92/96.

Borry, Gg. v., s. Fr. Hähnel.

Borschitzky, Fanni, ✠, Kommunallehrerin, **H:** d. „Oest. Lehrerinnenztg". Wien IX/1, Liechtensteinstr. 79. (25/4 58.) **V:** Für gutes Recht 85. ()

Borstell, Friedr. (FrzScharbusch), plattd. ✠, Lehrer. Aschersleben. Burgweg 5a. (Hüselitz b. Stendal 31/12 37.) **V:** Lust. Gesch., platld. 78; Legende v. der soo. Liebesgabe, beleuchtet v. Frz Scharbusch 94.

Borstell, Otto, ✠, Lehrer a. Wolterstorff-schen Institut. Ballenstedt a. H., Laisenstr. 2a. (Hüselitz b. Stendal 14/2 40.) **V:** Regeln f. d. dtsche Rechtschreibg 92; Diktatstoffe f. d. Unterr. i. d. deutschen Rechtschreibung 92.

Borstendörfer, Gustav, Red. d. „Nationalen Zeitg." Saaz, Böhm. (*)

Bortkewitsch, Ladislaus v., mathemat. Statistik, ✉, Dr. phil. Petersburg, 2. Roshdestwenskaja 10. (Petersburg 7/8 68.) **V:** Sterblichkeit und Langlebigkeit d. orthodoxen Bevölkerung des europ. Rußland (russ.) 90; D. mittlere Lebensdauer 93; Ges. d. kl. Zahlen 98.

Boryslekiewicz, M., Ophtalmolog, Dr. med., o. UP. Graz. (Wien 1/3 48.) ()

Bosbach, Frz Xav., (k.), Pfarrer, Red. d. Sonntagsbl. „Der gute Hirte". Bohwinkel. (Wipperfürth 10/12 62.) ()

Bosch, Frl. Ida (Pf. Ibo), ✠, Kinderschr. Augsburg, Bahnhofstr. 2. (ebda 27/7 56.) **V:** Küchenpoesie 94, 4. A. 97; Accorde 95; Eine lustige Fahrt 96; Hum. Wegweiser durch Augsburg u. Umgeb. 97; Unsere lieben Haustiere 97; Aus froher Jugendzeit 97; Allerlei Bekannte v. Haus u. Hof 97; Nicolaus 97; Kinderlust 98; Lust u. Freud 98; Bilderfreude 98; Spielende Tiere 00.

Bossart-Oerden, Gust., ✓, Publizist, Dr. phil., Politik, Neubrandenburg,

Meckl., An der Linde 14. (Parchim 17/12 18.) V: (anon.) D. Zukunft Österr. 69; 50 Sonette 74; D. polit. Langeweile 76. Ue: Lukrez, Das Wesen der Dinge 65.

Bosse, A., Nov. Berlin W, Nollendorfplatz 8. V: Alles schief, R. 98. ()

Bosse, Heinr. Christoph Friedr. (Pf. Heinr. Friedrich), sozialist. ☉, Maler. Leipzig, Weststr. 27. (Hessen, Brschw. 14/1 48.) ()

Bosse, Jul. Rob., Staatswiss., Sozialpolit., Dr. jur. u. D. h. c., K. preuß. Staatsminister, seit 2./9. 99 inaktiv mit Titel u. Rang e. Staatsmin. Berlin W, Kaiserin Augustastr. 57. (Quedlinburg 12/7 32.) V: Grundzüge kons. Politik, 2. A. 70; Zur Frage d. Vorbildung z. Verwaltungsdienst in Preußen; Wirtschaftsbuch f. dtsche Beamte 78/89; (mit v. Woedtke): Kommentar z. Reichsgesetz, betr. die Invaliditäts- u. Altersversich. 90.

Bossert, Gust. (Pf. Vetter a. d. Hinterwald), Württembergica, Kult. ♛, Krit., D. u. Dr. phil. h. c., Pfr. Nabern b. Kirchheim u. T. (Täbingen 21/10 41.) V: Off. Sendschreiben e. „Dummen Prädikanten" an Domkapitul. Röhm in Passau 91; (mit Pf. Keidel, Prof. Hartmann u. Stadtpf. Kolb): Württ. Kirchengesch. 92; Württ. Geschichtsquellen II, 1. 94; Das Interim in Württ. 95; Die Ortsschulaufsicht 97.

Bossin, Frau Catarina (Pf. M. C. Carpenter-Meyer), Skizzen, Nov., /. Berlin N, Schliemannstr. 4. (Magdeburg 1/6 69.)

Bostianchich, Karl Koloman, Journalistik, ✉, DDeL., Kassenrendant des Wiener Magistrates. Wien I, Neues Rathaus. (Gyöngyös, Ung. 11/7 59.) (*)

Both, Caspar Friedrich Baron v., (k.), /, ⚔, ✉, Genealogie, Kammerh., Päpstl. GKämmerer, Lieut. d. L., Neu-Gaarz b. Jabel in Meckl.-Schw. (Peterstorff 25/5 68.) V: Stammb. d. uradl. Famil. v. Both 96. ()

Bothmer, Heinz, /, ♛, ⊕, ♆, ⌂. Ue: FT. Dragoman der Kais. Türk. Botschaft. H: von „Der Orient". Charlottenburg, Leibnizstr. 59. (Hannover 14/8 65.) V: Heidebuch 91; Schweizerland im Lied 91; D. große Krieg im Lied 92; Lat.-Dtsch. u. Dtsch-Lat. Wörterb. d. geogr. Eigenn. 93; Kreta 98. [s. Schirp.

Bottlenberg, F. v. dem gen. v. Schirp,

Bourset, Adolf (Pf. bisw. C. E. Lüders), ☉, Hum., Jugendschr., Red. d. „Fidelitas". Altona, Adolfstr. 143. (Magdeburg 11/2 44.) V: Unverbesserl. 72; D. Bahn durch d. Urwald 75; S. Doppelgänger 76; Wenn man eigensinnig ist 76; Türkenjörgl 78; Ein Cain d. Steppe 79; Indianer-Prophet 79; Rätselhafte Diebe 80; Wachtmeister 81; Bar Geld 82; Weiße Biber 82; Kindes Märchenwelt 84; Bierkommers 87; Zehn Jahre a. Neuguinea 88; O, Ihr Frauen, Anth. 91; Prologe und Eröffnungsreden 91; Fidele Turner, Schw. 92; Komische Scenen für Turner 92; Bosheiten üb. Bosheiten, Hum. Wörterb. 94; Wollen Sie wetten? Scherzh. Wetten 95; Hum. Vorträge in Prosa 96; Fideler Carneval 97; Unterhaltungen im Freien 98; Ernst u. Scherz in leb. Bild. 98; Aus d. Ferne, Postk. Grüße, 1. u. 2. A. 99.

Bousset, Frau Alice, Kritik, Frauenfrage, Erziehung, Privatiere. Berlin-Friedenau, Sponholzstr. 14 III. (Malmö, Schweden 13/4 45.) V: Lebens- u. Charakterbilder deutscher Frauen 97.

Bouterwek, Rud., klass. Ψ, Dr. phil., ProvinzialschulR. Stettin, kl. Domstr. 26. (Bern 8/1 40.) V: Lucretianae quaest. 61; Adversaria lat., Handbuch des lat. Stils 76; Die altsprachl. Orthoepie u. die Praxis 77; Cicero pro Sestio m. Komm. 83, 2. A. 94; Pro Mil. 87, 2. A. 97; Schiller über Völkerwanderg 2c., lat. übers. m. Exkursen 88; Kl. lat. Stilistik 89. ()

Bouvet, Hubert, (k.), Red. d. „Westdeutsch. Volkszeitg". Hageni. W. (Eupen 19/12 64.) ()

Bovenschen, Alb. (Pf. Dr. Adalbert Bleersheim), /, Dr. phil., Geschäftsführ. d. deutschen Ostmarken-Vereins u. H: der „Ostmark". Berlin W, Frankenstr. 9 I. (Ostrowo 27/12 64.) V: Unters. üb. J. von Mandeville 88.

Boy-Ed, Frau Ida, PA., Roman, Nov. Lübeck, Marlystr. 8. (Bergedorf 17/4 52.) V: E. Tropfen, Nov. 82; Getrübtes Glück, R. 84; Männer d. Zeit, R. 85 IV; Seine Schuld, R. 85; Dornenkronen, R. 85; Die Unversuchten, R. 86; Abgründe d. Lebens, R. 87; Masken 87; Ich, R. 88; Fanny Förster, R. 90; Aus Tantalus Geschlecht, R. 91; Malergeschichten 92; Lea und Rahel, R. 92; Empor, R. 92; Ein Kind, R. 93; Zuletzt gelacht, R. 93; Sieben Schwerter, R. 93; Sturm, R. 94; Die Schwestern, R. 94; Werde zum Weib, R. 95; X, R. 96; Lampe der Psyche, R. 96; Nichts, R. 97; Eine reine Seele, R. 97; Ein kritischer Moment und Kreuzträgerin, R. 97; Die Flucht, R. 98; D. Schuldnerin, R. 99; Zwei Männer, R. 99.

Boysen, Karl, Ψ, Dr. phil., OBiblioth. a. d. k. Bibl. Berlin. Berlin-Steglitz, Ahornstr. 72 I. (14/2 52.) V: De Harpocrationis fontibus 76; Bibliogr. Uebersicht üb. die griech. u. lat. Autoren 67, 81, II; Lexikon Seguer. Cod-Coisl. n. 347 pars I, 91; Josephi opera latine ed. pars VI 97. ()

Brachvogl, Carry. München, Wilhelmstr. 9a. V: Alltagsmenschen, R. 96; D. Erntetag u. a. Nov. 97. ()

Bracke, Frl. Toni, FDS., ♆. Wiesbaden, Seerobenstr. 11. (Luxemburg, Stadt, 5/4 57.) V: Schlichte Klänge, G. 93.

Brackel, Fernande Freiin v., (k.), Nov., ♆. Schl. Welda, Kr. Warburg, W. (ebda 24/11 35.) V: Gedichte 73, 4. A. 95; Tochter

d. Kunstreiters, R., 12. A. 98; Heinrich Findelkind 75; Nicht wie die andern 77; A. fernen Landen 77; Daniella, R. 78, 3. A. 97; A. Heidstock. R. 81, 6. A. 98; Prinzeß Ada, R. 83, 4. A. 98; Nicht wie alle andern. R. 83, 3. A. 89; In fernen Landen, R. 83; Spinnlehrer v. Carrara 87; V. alten Stamm 89; Im Streit d. Zeit, R. 97, 2. A. 99. ()

Brädikow, S., s. Wilh. Schmidt.

Brämer, Herm., Versicherungswesen, Red. d. „Mitteil. d. Verbandes d. öffentl. Feuerversichergs-Anst." Münster i. W., Weselerstr. 1. (Dardesheim 1/11 35.) ()

Brämer, Karl, VP., ✉, GehRegR., Mitgl. d. Preuß. Stat. Bureaus. Berlin W, Pallasstr. 24. (Dardesheim 1/11 33.)

Brändlin, Fritz, Red. d. „Nat. Ztg." Basel, Marktplatz 6. (ebda 9/11 53.)

Bräuer, Wenzel, ♛, 📖, Erdkunde, B.-Schullehr. Schluckenau, Böhm. (Nixdorf 18/4 63.) **V**: Keimkörner z. Unterricht im Deutschen; Stellung d. Lehrers zum Schriftum im Familienkreise; Was kann d. Bildungsvereine gethan werden, um d. Fremdwörterunwesen zu bekämpfen? 94.

Bräunlich, O., Rekt. Ilmenau. (Weida 15/10 42.) **V**: Hilfsbüchl. f. d. Stud. d. engl. Litt. Gesch. 98; Desgl. d. franz. Litt.-Gesch. 98; Perlen deutscher Dichtungen 98; Methodik in Bildern aus d. Praxis d. Volksschulunterr.; Geogr. u. geschichtl. Bilder aus Thüringen; Bilder aus Deutschland; Bilder u. Skizzen aus Europa; D. dtschen Mundarten; Das Turnen m. d. Holz- u. Eisenstab; Gewerbl. Buchführung; Leitfaden f. den Religionsunterr.; Unterricht in Geographie, im Magazin d. ges. Unterrichtsstoffes von Lauckhard; Kinderspiele u. Liederreigen; Perlen deut. Dichtung z. Belebung d. litteraturgesch. Unterrichts; Unterr. i. d. math. Geogr.; Dtsche Aufs. 98. ()

Bräutigam, Ludw., VB,, ⁂, Litt.- u. Kunst♛, Dr. phil., Prof. Bremen, Lützowstr. 118. (Breitingen 12/1 52.) **V**: Leibnitz Herbart üb. d. Freih. d. menschl. Willens 82; Stenographie u. Schule in Nordwestdeutschland 87; H. Allmers 91.

Bräutigam, Frau Susanne, geb. Romane, Litt.-u. Kunst♛, **Ue**: FE. Bremen. Lützowstr. 118. (Mülhausen i. E. 28/9 65.) **Ue**: Legouvé, Hector Berlioz 98.

Brahm, Otto, VP., Litt♛, Kritik, Dr. phil., Direktor des Deutschen Theaters. Berlin NW, Luisenplatz 2. (Hamburg 5/2 56.) **V**: D. Ritterschausp. d. 18. Jahrhunderts 80; G. Keller 83; H. v. Kleist 84, 3. A. 92; H. Ibsen 87; Schiller 89 u. 92; K. Stauffer, 4. A. 96. ()

Braig, Carl, (k.), ✝, D., Dr. phil., o. UP. Freiburg Br. (Kanzach b. Buchau 10/2 53.) **V**: Zukunftsrelig. d. Unbewußt. 82; Philos. System v. Lotze 84; Kunst d. Gedankenlesens 86; Encyklop. d. theor. Philos., 6. A. 86; Gottesbeweis od. Gottesbeweise? 88; Apologie d. Christent. 89; La Matière 91; Die Freiheit d. philos. Forschung 94; Vom Denken 96; V. Sein 96; V. Erkennen 97. ()

Braitmaier, Friedr., ♂, ♛, Dr. phil., GP. Tübingen. (Urach 3/5 32.) **V**: Gesch. d. poet. Theorie u. Kritik v. d. Diskursen d. Maler bis Lessing 88; Goetheverehrung u. Goethephilologie 90. ()

Brakl, Franz Josef, Librettist, Dir. d. Theaters am Gärtnerplatz. München, Goethestr. 64. (Jaslotz 22/7 54.) **V**: Mod. Spieloper 85; Edelweiß 86; Savoyarde 87; Herr Abbé 88; Margit, Op. 89; Gedenkschrift Münchener Theater 90; Ein Märchen. L. 91; Hansjürge, Op. 91; Herzensdiebe, Op. 92; Schliersee-Lieder 94; Schliersee Bauerntheater 95 XII.

Bramann, Fritz v., Chirurgie, Dr. med., o. UP. Halle, Gr. Steinstr. 19 I. (25/9 54.) ()

Brambach, Wilh., klass., Ψ, Dr. phil., OBibl. Karlsruhe, Kriegstr. 17. (Bonn 17/12 41.) **V**: De consulat. Romani mutata ratione 64; Fr. Ritschl u. d. Philologenschaft 65; Corpus inscr. Rhenan. 67; Neugestaltg d. lat. Orthogr. 68; Metrische Studien zu Sophokles 69; Sophokl. Gesänge metrisch erklärt 70, 2. A. 81; Rhythm. u. metr. Untersuchungen 71; Handweiser d. latein. Rechtschreibg 72; Hilfsbüchl. für d. lat. Rechtschreibg II, 3. A. 84; Betonungsweise i. d. deutschen Lyrik; Tonsystem u. die Tonarten des christl. Abendlandes im MAlter 81; Musiklitt. d. MAlters; Des Raimundus Lullus Leben u. Werke 93. ()

Brambs, Joh. Georg, (k.), klass. Ψ, Dr. phil., GP. Eichstätt, Bay. (Ay 15/4 54.) H: Christus patiens. trag. Christiana 85.

Bramer, Frau Jeanette, DSch., Humor, Skizzen, Erz., ♆, Märchen. Fronhausen, Hess. (Cassel 13/9 45.)

Brand, Adolf (Pf. Dietwart Freidigmund), Politik, Kultur, ♆, Kritik, Publizist., H: d. Zeitschrift „Der Eigene". Berlin-Neurahnsdorf, Wilhelmstr. 29. (ebda 14/11 74.) **V**: Ist ein Fall Dreyfus i. Dtschld unmögl.? 99; Justiz- u. Staats Bankr. 00.*

Brand, Franz, s. Arthur Bonus.

Brand, Frau Silvia, Hauswirtsch., ♀, ♆, Dresden, Dornblüthstr. 3. (Gersdorf 28/5 48.) **V**: Dresdener Bilderbuch; F. uns. Ehre, Dr. 82; König Zeit u. König Ewigkeit 87; Perlen im Sumpf, Sch. 96; Herbstlaub, Dichtgn 97. ()

Brand, Theodor, PA., Redakteur. Kaufbeuren, Augsburgerstr. ()

Brand, Wilh. F. (Pf. Waldemar Lindner), VB., ♂, ♀, Nov. London W, 133 Westbourne Terrace Hyde Park. (Elbagsen 24/5 54.) **V**: Verloren—gewonnen 77; Geist d. Königin Kathar. 81; Lond. Streifzüge 86; London Life seen with. Germ. Eyes 87; Allerlei a. Albion 91; Reise um d. Welt 99.

Brandeis, Friedr., (k.), ⚙, H: u. Red. d. „Jagdzeitung". Pisek. (Prag 1/5 51.) V: Mod. Gewehrfabrikation 81, 2. A. 85; Handbuch d. Schießsport 81; Ausstopfen d. Vögel u. Säugethiere 90; Probe der Handfeuerwaffen 91; Der Schuß 95. ()

Brandeis, Jakob B., Natur♛, Humor, H: u. Red, „Israel. Gemeindezeitg", „Ill. israel. Volkskalend.", „Jüd. Univ.-Bibl." Prag, Altstädter Ring 10 neu. (ebda 35.) V: Naturgesch. Katechismus 63; D. kleine Humorist 82; Menorah, G. f. d. Jug. 99.

Brandeis, Maximilian, Schulleiter. Gschmaier b. Ilz, Steierm. V: Prakt. Wochenbuch 97; Kaiser Franz Jos. I. 98. (*)

Brandenberg, Ludger, (k.), 🏛, Lehrer, Ruhrort, Rh. (Fischlaken, Rh. 2/6 59.) V: Christus mein Vorbild, Gebetb. 94; Kurze bibl. Gesch. 95. () [v. Baudissin.

Brandenburg, Bernh. v., s. Eva Grfn

Brandenburg, Erich, ♛, Dr. phil., ao. UP. Leipzig, Mozartstr. 11. (Stralsund 31/7 68.) V: König Sigmund u. Kurf. Friedrich I. v. Brandenburg 91; Die Gefangennahme Hzg Heinr. v. Braunschweig durch d. Schmalkald. Bund 94; Hzg Heinrich d. Fromme v. Sachsen u. d. Religionsparteien i. Reiche 96; Moritz v. Sachsen I 98.

Brandenburg, Max, (k.), Kirchenrecht, Vfr. Carthaus, WPr. (Braunsberg, O.-Pr. 12/5 44.) V: Geschäftsverwaltung d. kath. Pfarramts i. Gebiete d. preuß. Landrechts 91, 3. A. 00.

Brandenburg, Frau N. v., Hauswirtschaft, ⁄. Berlin W, Kais. Augustastr. 80 p. (ebda.)

Brandenfels, Frau Hanna, Roman, Nov. Gut Sternberger Burg bei Sternberg, Meckl. V: Prinzessin ohne Land u. Krone, R. 94; E. Meteor, R. 96; Rosa Viktoria, R. 96; Schein, R. 97; Baroneß Köchin, R. 98; Revanche, R. 99.

Brandes, Frau Bertha, geb. Busse-Kronshage, Gattin v. Friedrich H. B. (s. d.) Bückeburg. (Biemsen b. Detmold 10/9 26.) V: Des Herrn letzter Leidenstag 63.

Brandes, Friedr., ♁, Litt♛, ⁄, Tonkünstler, musik. Red. d. „Dresd. Anz." u. Brockhausschen Konv.-Lex. Loschwitz b. Dresden, Schweitzerstr. 31. (Aschersleben 18/11 64.) V: Eine Gastrolle, L. 86; Der Baron, L. 86; Minnegruß 90; Studien zu M. Opitz litt. Stellung u. Sprache 92. H: Uhland, Ged. 93; Dess., Dramat. Dichtungen 93; Dess., Ges. Werke 93 II; F. Hebbel, Ged. 94; Dess. Ausgew. Dramen 94; Programm-Bücher der kgl. Sinf.-Konzerte im Dresdener Hoftheater 96 ff. ()

Brandes, Friedr. H., ✝, bes. Kirchen♛, D., Hofpred., res. Stadtpf. Bückeburg, Herderstr. 11. (Salzuflen 25/4 25.) V: Ged. 45; Wir werden leben, Gespr. üb. Unsterblichkeit 58; J. Knox, der Reformator Schottlands 62; Servet, Tr. 63; In Sachen Lengerichs, Streitschr. 63; Katechismus d. christl. Lehre 64; Verfassung d. Kirche nach evang. Grundsätzen 67 II; Zur Wiedervereinigg der beiden evang. Kirchen 68; Gesch. der kirchl. Politik d. Hauses Brandenburg 72 II; Kanzler Krell 73; Uns. Herr als Seelsorg. 88, 2. A. 95; Allg. Kirchl. Chronik 87/90 IV; Reformiert. Kirchenkalend. für Dtschland 89; Blicke in das Seelenleben d. Herrn 88; Jesus, d. Zimmermann v. Nazareth 93; Friedrich der Fromme u. seine beiden Theologen 93; Die Union, ein Werk d. ref. Kirche 93; Liebe gewinnt den Sieg, Dchtg 93; Gesch. d. reform. Kirche in Göttingen 94; Zwei fürstl. Glaubensbekenntnisse 94; Die franz. Kolonie zu Bückeburg 94; Nach zehn Jahren, Gesch. der Reform. Bundes für Deutschland 94; Gesch. d. ref. Gemeinde z. Stadthagen 94, dto. z. Minden 95; Die franz. Kolonie zu Minden 95, dto. Lippe-Detmold 95; D. Konföderation reform. Kirchen i. Niedersachsen 96; Manfred, Sch. 96; Gesch. d. franz.-reform. Kirche i. Braunschweig 97; Fredegundis, Tr. 98; Kruse a. Dramatiker 98; Der Doge v. Venedig, Tr. 98; In Gottes Frieden, G. 99.

Brandes, Georg, Litt♛, Aesthet., Kritik, Dr. phil. Kopenhagen, Havnegade 55. (ebda 4/2 42.) V: Dän. Schriften (28 Bde). In dtscher Sprache: Die Litt. d 19. Jahrh. in i. Hauptström. 72/83 VI, 2. A. 86/91; S. Kirkegaard 79; Lord Beaconsfield 79; Mod. Geister 81, 3. A. 97; Fr. Lasalle 81; L. Holberg 85; Menschen u. Werke 93, 3. A. 99; W. Shakespeare 96, 2. A. 98; Polen 98.

Brandes, Herm., Dr. phil. Potsdam, Wollnerstr. 15. (19/8 59.) V: Visio S. Pauli 85; Jüng. Glosse z. Reinke de vos 91; Glossar z. Urkundenbuch d. Stadt Hildesheim 97.

Brandes, Frau Mary, Mode. London W, 20 Bassett Road (North Kensington). (Bradford, Engl. 2/257.) V: Mlle Françoise 100 Recepte 86; Bébé cordon bleu 88.

Brandes, Otto, Politik, ⁄, Nov., ♁, Korresp. d. „Berl. Tagebl." London W, 20 Bassett Road, North Kensington. (Berlin 27/3 44.)

Brandes, Wilh., klass. Ψ, ♆, Epos, Dr. phil., GDir. Wolfenbüttel, Rosenwall 13. (Braunlage a. H. 21/7 54.) V: Ausonian. quaest. 76; Herzogs Stoff zu stil. Uebungen, 17. A. 83; Vom Wissen zur Kunst 85; Paulini Pellaei Eucharisticos 87; Balladen 91, 2. A. 96; Zehn schöne Lieder der ehrl. Kleiderseller 2c. 91.

Brandi, H. Theodor, ⅄, GORegRat, vortrag. Rat im KultMin., Dir. d. Kgl. Turnlehrer-BildgsAnst. Berlin W, Kurfürstenstr. 103. (Quakenbrück 30/7 37.) ()

Brandis, Werner, VB., ⚓, Dr. jur., AmtsR. a. D., Doz. a. d. Humboldt-Akad. Berlin W, Gleditschstr. 5. (Helmstedt

19/10 52.) **V:** BGB. m. gemeinverst. Erläuterungen, 4. A. 99; Grundzüge d. BGB. 96; Rechtsschutz d. Zeitungs- u. Büchertitel 99.

Brandis-Zelion, s. Emma v. Zelion.

Brandl, Alois, engl. Sprache u. Litt.-♛, Dr. phil., o. UP. **Mit.H:** „Quellen u. Forschungen", „Palästra", „Archiv. f. d. Studium der neueren Sprachen", u. „Shakespeare-Jahrbuch". Berlin W, Kaiserin Augustastr. 73. (Innsbruck 21/6 55.) **V:** B. H. Brockes 78; Thomas of Erceldoune 80; S. T. Coleridge u. d. engl. Romantik 86; Gesch. d. mittelengl. Litt. 92; d. engl. Volkspoesie 93; W. Shakespeare 94; Quellen des weltl. Dramas in England vor Shakespeare 98. Krit.H: v. Schlegel-Tiecks Shakespeare-Uebersetzung m. Einl. u. Anmerk. 96—98; **Bearb.:** H. Hettner, Gesch. d. engl. Litt. 94.

Brandrup, Edmund, Roman, Märchen, Erz., Architekt. Berlin-Tempelhof. (Bromberg 19/3 48.) ()

Brandrup, Frau Marie, geb. Remus (Pf. M. Widdern), DSch., Roman, Nov. Berlin-Tempelhof. (Bromberg 27/9 44.) **V:** Dornröschen 74; Ebbe u. Flut 75; Im Doktorhause 76; Waldkönigin 76; Wandlungen 77; Prinzessin Schnee 80; Altjüngferchens Geburtstag 83; Herrin von Rudrichshall 86; V. Generation z. Generation 87; Sünden d. Väter 90; Onkel Gerhard 91; Die neue Mamsell 92; Dame in Schwarz 93; Frau Adas Geheimnis 94; Rache e. Häßlichen 95; Vielgehaßter 97. ()

Brands, Wilh. (Pf. W. Weeningh), (k.), Epos, ♆, Pfr. Donsbrüggen b. Cleve. (Emmerich 6/11 31.) **V:** Wittekind, Ep. 83, 2. A. 92; Vom h. Christ, Ged. 82; Der Sachsenherzog, Dr. 95.

Brandstäter, F. E., Epos, RealGP. Witten a. Ruhr, Moltkestr. (Danzig 25/9 47.) **V:** Fest d. Prometheus, Ep. Dchtg 90.

Brandstetter, Renward (Pf. Rämmert vom Mösli), Germanistik, Malaiische Forschung, Dialekt♆, Dr. phil., Prf. a. d. Kantonsschule. Luzern. (Beromünster 29/6 60.) **V:** Malaio-polynesische Forschungen 93/98; D. Natursinn in d. ältern Litteraturwerken der Malaien; D. Beziehungen d. Malagasy zum Malaiischen; D. Gesch. von Hang Tuwah, R. (übers.); D. Gesch. von König Indjilai, Erz. (übers.); D. Gründg v. Wadjo, hist. Sage (übers.); D. Gesch. v. Djajalankara (übers.); Germ. Forschgen 84/96; D. Zischlaute d. Mundart v. Bero-Münster; Prolegomena zu einer urkundl. Gesch. d. Luzerner Mundart; D. Luz. Kanzleisprache, 1250–1600; D. Rezeption d. nordhochd. Schriftspr. in Stadt und Landsch. Luzern. 1600—1830. [Annenstr. 1 p.

Brandt, Frau A., **Ue:** P. Hamburg,

Brandt, Adolf, (Pf. Felix Stillfried), Erz., GLehr. Rostock i. M., St. Georgsstr. 47. (Fahrbinde i. M. 26/9 51.) **V:** De Wilhelmshäger Kösterlüd' I 87, II 88, 2. A. 92; Ut Sloß un Kathen, Erz. 89; Biweglang, plattd. Ged. 95; In Lust un Leed, plattd. Ged. nebst Nachdichtgn zu Horaz 96; De unverhoffte Arwschaft 98. ()

Brandt, Alex. Jul., ♆, W. StaatsR., Dr. med. u. zool., o. UP. Charkow, Veterinarnaja 13. (S. Petersburg 28.16/2 44.) **V:** Ueber das Ei und seine Bildungsstätte 78; Kursus der vergl. Anatomie der Wirbeltiere 87; Medizin. Zoologie 93—95, 2. A. 99; Lehrb. der Zoologie 97.

Brandt, Feodor, s. Theod. Hildenbrandt.

Brandt, M. v., WGR., Exc. Weimar, Cranachstr. 7. **V:** Aus d. Lande d. Zovfes 94; Die Zukunft Ostasiens 95; Sittenbild. a. China 95; Ostasiat. Fragen 97; Drei Jahre ostasiat. Politik 1494—97 97; D. chin. Philos. u. d. Staats-Confucianismus 98. ()

Brandt, Paul, ♆, Dr. phil., GOLehrer. Bonn, Roonstr. 39. (St. Johann-Saarbrücken 30/3 61.) **V:** Parodorum epicorum graecorum et Archestrati reliquiae 88; Poetischer Hausschatz für d. Deutsche Volk 92; Von Athen zum Tempethal 94; M. G. W. Brandt 95.

Brandt, Sam., klass. ♆, D. u. Dr. phil., GP., ao. UP. Heidelberg. (1/5 48.) **V:** Eclogae poetarum latinorum in usum gymnasiorum 81, ed. II. 97; Eumenius von Augustodunum u. die ihm zugeschriebenen Reden 82; Corpus scriptorum ecclesiasticorum vol: XIX pars I: L. Caeli Firmiani Lactanti Divinae Institutiones et Epitome Divinar. Institution. recensuit S. B. 90; Vol. XXVII partis II fascic. I: Libri De opificio dei et De ira dei, carmina, fragmenta ed. S. B. 93; fascic. II: De motibus persecuterum liber. Indices ed. S. B. et G. Laubmann 97; Lucii Caecilii liber ad Donatum confessorem De mortibus persecutor. vulgo Lactantio tributus 97.

Brandts-Sobieski, Pet. Rainer (k.), Gefängniswes. u. Soz.-Politik, Red. d. „Cöln-Bergheimer Ztg." Cöln-Ehrenfeld, Venloerstr. 185. (Erkelenz 11/11 54.) ()

Branhofer, Ignaz, German., PG. Iglau. (ebda 52.) **V:** Ueb. d. Gebrauch d. Genetivs im Nibelungenliede 83; Zur Wiedereinführung d. mhd. Lektüre 92; Die Iglauer Gymnasialbibliothek 98. ()

Branitz, Franziska, s. Franziska Groth.

Branky, Franz, Sprachwissensch., Kais. Rat, Prof. Wien VIII, Lederergasse 2. (St. Helena 6/3 42.) **V:** Spiele u. Reime d. Kinder in Oesterreich (mit Th. Vernaleken) 73; Lesebuch f. österr. Volks- und Bürgerschulen (mit Dr. Gg. Ritter Ullrich) 78/84; Fibel nach d. analyt. syneth. Methode (mit Jos. Vogl) 81; Die k. k. Zivil-Mädchenpensionat in Wien 86; Methodik

d. Unterr. in d. dtschn Sprache 87, 2. A. 99; Theod. Vernaleken 88; (m. Dr. K. Kummer u. E. Bayr) Fibel mit Steilschrift 92; 4=, 5= u. 6theil. Lesebuch; Eulennamen 92.

Braun, M., ♛, Dr. phil., Doz. und Bibliothekar am jüd.=theolog. Seminar. **H:** d. „Monatsschrift für Gesch. u. Wiss. d. Judent.", „Jahrbuch zur Belehrung u. Unterhaltung". Breslau, Wallstr. 1 b. (Rawitsch 9/7 49.) **V:** De Herodis Magni filiis patrem in imperio secutis I 73; Söhne d. Herodes 73 II; Gesch. d. Gesellsch. d. Brüder i. Breslau 80; Gesch. d. Juden u. ihrer Litt. I 93, 2. A. 96, II 94, 2. A. 99; Ein kurzer Gang durch die jüd. Gesch. 95, durch die Gesch. d. jüd. Litt. 96; Gesch. d. Juden in Schlesien 95|96 II.

Brasch, Frau Frida, Nov., Operntexte. Leipzig, Waldstr. 60 b. ([20]/8 43.) **V:** D. Oberhof (m. Johanna Baltz); Goldener, d. Fischerkönig (mit Pauline Schanz). ()

Brase, Arthur, ✓, Dr. phil. Linderode, Niederlausitz, Provinz Brandenburg (z. Z. Weilburg a./L.). (Thielitz b. Görlitz, Schles. [6]/5 73.) **V:** Der Arbeitermangel in d. deutsch. Landwirtsch., s. Ursachen u. d. Mittel zu s. Abhilfe 98. *

Brassel, Johannes, ✾, Reallehrer, Red. d. „Alphorn". St. Gallen. (St. Margarethen [6]/5 48.) **V:** Ges. Ged. 86. ()

Bratke, Eduard, Kirchen♛, Lic. theol., Dr. phil., ao. UP. Bonn, Arndtstr. 23. (Neuhaus b. Waldenburg i. Schles. [26]/2 61.) **V:** J. Gesenius u. seine Verdienste 83; Luthers 95 Thesen 84; Wegweiser z. Quellen= u. Litteraturkunde d. Kirchengesch. 90; Das neu entdeckte 4. Buch d. Daniel=Commentars v. Hippolytus 91; Das sogenannte Religionsgespräch am Hofe d. Sasaniden 99.

Bratter, C. A., Polit., litt. Essays, Ausland=Red. d. „New York. Staats=Ztg." Brooklyn, 784 a Quincy Street. (Wien [19]/2 61.) **V:** Belladonna, Lebensb. 99. ()

Brauckmann, Karl, 🖃, Institutsdir., Inhaber einer Lehranstalt f. schwerhörige u. taubgeword. Kinder. Wenigen=Jena, S.=Weimar, Fuchsturmweg 11. (Hengsen, Kr. Hörde [30]/11 62.) **V:** Die im kindl. Alter auftretende Schwerhörigkeit u. ihre pädagog. Würdigung 96; Behinderung d. Nasenatmung u. die durch sie gestellten pädagog. Aufgaben 97. [ponistin. Lahr, Baden. (*)

Brauer, Fräul. Elisabeth, FDS., Kom=

Brauer, Fräul. Emmy, FDS., Malerin. Lahr, Baden. (*)

Braun, Adolf, BP., Politik, Statistik, Dr. phil., Red. d. „Vorwärts". Nürnberg, Am Maxfeld 19. (Laag, Steiermark [20]/3 62.)

Braun, Alex., s. Alex. Braunschild.

Braun, Carl, (k.), SJ., ✈, ∩, Apologie d. Christent., D., Dr. phil. Mariaschein, Böhmen. (Neustadt. Hess. [27]/4 31.) **V:** D. Passagenmikrometer 65; Berichte v. d. Erzbischof Haynaldschen Observatorium 86; D. Gravitations=Constante, Wiener Denkschr. 96; Dass., auszügl. Natur u. Offenb. 97. **Ue:** Kosmogonie v. Standpunkt der christl. Wissensch. 89, 2. A. 95.

Braun, Carl Maria, ✓, Naturw. ⚗, ✍, Bakteriologie, Dr. phil., Chemiker. Berlin W, Potsdamerstr. 65. (Cassel [14]/8 71.)*

Braun, Edmund Wilh., Kunst♛, Dr. phil., Dir. d. Kaiser Franz Josef Museums f. Kunst u. Gewerbe. **H:** der „Mitteilungen aus dems." Troppau. (Epfenbach [23]/1 70.) **V:** Ein Trierer Sacramentar v. Ende des 10. Jahrh. 95; Beiträge z. Gesch. d. Trierer Buchmalerei 96; Gesch. d. Plastik im 19. Jahrh. 98. ()

Braun, Erich, s. J. G. Obrist.

Braun, Gustav, s. M. Böhm.

Braun, Gust., Gynäkologie, Dr. med., o. UP. Wien I, Seilergasse 1. ([28]/5 29.) ()

Braun, Hans (Pf. Hans Urban) ✓, ⚗, ✍, Dr. phil. Berlin W, Potsdamerstr. 65. (Cassel [18]/12 69.)

Braun, Heinr., Sozialwiss., Dr. phil., Red. u. **H:** des „Archiv für soz. Gesetzgeb. u. Statistik". Berlin=Grunewald, Wernerstr. 16. ()

Braun, Jean, Litt♛, ✓, Buchh., Red. d. „Nürnb. Fremdenzeitg" u. d. „Internat. Postkartenztg". Nürnberg, Unschlittplatz 1 I. (ebda [23]/3 63.) **V:** Gesch. d. Buchh. u. Buchdrucks Erfurts 86; D. Nürnberg. Lutherfestspieltage 88; Scheffel 90; Scheffel=Bibliogr. 90; D. dtschen Reiches Kolonial=litt. 91; Katalog d. 1820—91 erschienenen Büch. 2c. üb. Fischerei 2c. 92; Katal. d. Litt. üb. d. Frauenfrage 93; H. Sachs=Bibliographie 94; H. Sachs=Kal., seit 95; Führer durch Nürnberg, 7. A. 00.

Braun, Johanna, s. Joh. Loevinson.

Braun, Jos., ✪, ✓. Wien I, Wollzeile 33. (Budapest [5]/5 42.) **V:** Flotte Bursche, L.; Karneval in Rom, Op. ()

Braun, Karl, (k.), kath. Kirchenrecht, Dr. jur. utr., Prf., Domdechant. Fulda. (ebda [21]/10 35.) **V:** De Suspensione ex informata conscientia cet. 68.

Braun, Karl, (k.), ✝, D., Dompfarr. u. Domkap. Würzburg, Dompfarrgasse 10. (Aschaffenburg [31]/12 41.) **V:** D. Begriff „Person" 2c. 76; Deutsch. Glaube 84; Gesch. d. Heranbildung d. Klerus in d. Diöcese Würzb. 89|97 II; Die ersten 25 Jahre des Seminars f. junge Adelige in Würzb. 89; Z. Erinn. an J. B. Renninger 92; Stadtpf. M. Beckert 94; Distinguo, Mängel und Uebelstände im heutigen Katholizismus n. Prof. Dr. Schell 97, 4. A. 99; Iterum Distinguo 98, 2. A. 99; Bilder aus d. soz. Bestrebgen I 95, II 98; Die Kirchenpolitik der deutschen Katholiken s. 1848 99.

Braun, Konst. von, ⚔, Wohlfahrtsein=

richtgen f. Tiere, Oberst a.D., Reinickendorf b. Berlin. (Dresden 7/6 43.) **V:** Ideen üb. Kav.-Verwendg u. Bewaffng 73; Kav.-Kriegsspiel 80, 4. A. 93; Friedensgedanken e. deutsch. Reiteroffiziers 84; Reit-Erinnerungen v. Whyte Melville 81/82, 4. A. 91. ()

Braun, Frau Luise, DSch., /, Litt.♛, Mode, Leiterin d. „Centralstelle f. Schmuck u. Mode", stellvertr. Vors. d. DSch. Berlin W, Potsdamerstr. 65. (Cassel 28/8 48.) **V:** Christophine,, Lebensbild v. Schillers Schwester 98.

Braun, Max, ⁂, Naturwiss., Essay, ✍, ♈, u. vergl. ✍, Dr. phil., o. UP. Königsberg, Pr. (Myslowitz, Schl. 30/9 50.) **V:** Beiträge zur Kenntnis d. fauna baltica 82 II; Tier. Parasiten d. Mensch. 83, 2. A. 95; Herkunft des breit. Bandwurmes 83; Physikal. u. biolog. Untersuchgen d. finnisch. Meerbus. 84; D. rhabdocoelid. Turbellarien Livlands 86; Zootom. Praktikum 86; Vermes i. Bronns Klass. u. Ordn. d. Tierreichs 89/98. ()

Braun, Maximilian, ✪, Roman. Berlin W, Bülowstr. 81 III. **V:** Ehrlose Scham, R. 95, 2. A. 97; Die Puppengräfin, R. 99.

Braun, Otto, ♆, Dr. phil. h. c. **H:** d. „Cottaschen Musenalmanachs". München, Kaiserstr. 8. (Cassel 1/8 24.) **V:** Aus allerlei Tonarten, G. 93, 2. A. 98. ()

Braun-Gizyki, Frau Lily, geb. von Kretschman, **MitRed.:** d. „Archivs f. soz. Gesetzgebung u. Statistik". Berlin-Grunewald, Wernerstr. 16. (Halberstadt 2/7 65.) **V:** Aus Goethes Freundeskreisen, Erinnerungen Jennys v. Gustedt 92; Deut. Fürstinnen 93; Stellung d. Frau i. d. Gegenwart 95; D. Bürgerpflicht d. Frau 95; Z. Beurteilung d. Frauenbeweg. i. Engl. u. Deutschld. 96; D. neue Frau i. d. Dichtg. 96; Frauenfrage u. Sozialdemokr. 96. **Ue:** Clifford, Wahrhaftigkeit 93. ()

Braun-Steinmann, Frau Hedwig (Pf. Hedwig Steinau), FDS. Dortmund, Friedrichstr. 51. (Baumgarten 7/1 43.) **V:** Worte aus dem Leben 91; Natur u. Leben 95; Schutzengel 99; Zur Wende des Jahrh. 99.

Braunau, Adolf, s. Ad. Beneke.

Braune, Frau Clara, Roman, Nov., /. Berlin W, Wichmannstr. 1.

Braune, Rud., VB., ✪, Roman, Nov., /, ♆. Roßla i. H., Karlstr. 25. (Frankenhausen 7/9 66.) **V:** Lindenblüten, G. 92; Thür. Dorfgesch. N. 93, 2. A. 00; D. gold. Freiheit, R. 94, 2. A. 98; Flücht. Ruhm, R. 94; Reinheit, Dr. 95; Komödiant, Dr. 96; S. Schwiegermutter, Schw. 96; Spinnenmund, L. 97, 2. A. 98; Künstlerseele, Dr. 98, 2. A. 99; Halbes Streben, Schw. (mit Marg. Norbert) 00.

Braune, Theod. Wilh., Germanist, Dr. phil., o. UP. Heidelberg, Gaisbergstr. 87. (Gr. Thiemig 20/2 50.) **V:** Beitr. z. Gesch. d. dtschn Sprache u. Litt. 73 ff.; Althochdtsch. Lesebuch 75, 4. A. 97; Got. Grammatik 80, 4. A. 95; Althochdeutsche Grammatik, 2. A. 91; Abriß der Althochdtsch. Gramm. 90, 2. A. 95. **H:** d. Neudrucke dtsch. Litt.-Werke d. 16. u. 17. Jahrh. 76 ff. ()

Braungart, Rich., Dr. phil., k. Prof. d. Landwirtschaft (Weihenstephan) a. D. München, Fürstenstr. 18 I. (Bad Kissingen 4/12 39.) **V:** D. intern. landw. Ausstellung in Bremen 1874 75; Bodenkunde 76; Abhdl. über Bodenkunde, Pflanzenproduktionslehre, Geräte- u. Maschinenkunde 70—82 ff.; Die Ackerbaugeräte, mit Atlas, 81; D. Varietäten d. Hopfens, m. Suppl., Tafelwerk 81/82; Abhandl. über Hopfen 80 ff.; Ueb. den fehlerhaft. Pflanzenbestand d. Wiesen u. Weiden in Deutschland u. Oester. 96; Verbesserung d. Wiesen u. Weiden in M.u.S.-Deutschld 96; Handbuch d. rationell. Wiesen- u. Weiden-Kultur und Futterverwendung 99.

Braungart, Rich., ♆, Nov., Essay, Kunst, Musik, ⁂. München, Schellingstr. 44 IIIr. (Freising 19/2 72.) ()

Braunholtz, Armin, ♛, Dr. phil., wiss. Hilfsarbeiter d. Univ.- u. Landes-Bibl. Straßburg, Els., Schiffleutgasse 17. (Goslar 3/11 61.) **V:** Das deutsche Reichszollwesen während d. Regierung d. Hohenstauffen 90; Roman. Bibliogr. f 92, 97.

Braunmüller, Gust., DDeSchG., Dialekt♆, Kaufm. Wien I, Reichsratstr. 19. (ebda 2/9 49.) **V:** Nehmts mi mit, G., 1. Slg. 87, 3. A. 93, 2. Slg. 89, 2. A. 93; 3. Slg. 93, 2. A. 95, 4. Slg. 97; A Wild'rerstuck, Dr. 93.

Brauns, Frl. Auguste, VB., /, **Ue:** E. Jena, Weimar-Geraer-Bahnhofstr. 9 III. (Wenigensömmern 4/8 50.) ()

Brauns, B. v., s. Fel. Boh.

Brauns, Frau Emma, geb. Eggers, Roman, Nov., /. Halle a. S. (Gandersheim 11/6 36.) **V:** Nadel d. Benten, R. 84; Alte Mühle 85; Japan. Märchen 85; Sibylle v. Kirchheim 86; Christ. v. Goethe 87; Auf deutsch. Boden, Nov. 88; Schröderſche Bearbeitung d. Hamlet 90.

Brauns, Jul., Stenogr., Dr. phil., Reallehrer. **H:** „Kurzschriftl. Mitteilgn". Hamburg-Uhlenhorst, Andreasstr. 15. (Ludwigslust 8/1 57.) **V:** Ueb. Quelle und Entwicklung d. altfranz. Cançun de saint Alexis 84; Welche Anforderungen sind an eine Schulkurzschrift zu stellen? 88; Entw. u. Begründg e. neuen Schulkurzschrift-Syst. 88; Kurzschriftl. Lesebuch I 89, 2. A. 94, II 96; Lehrb. d. Stenogr. u. kurzschriftl. Uebngsbch 93, 2. A. 96; Lehrb. d. Redeschnellschrift 97.

Brauns, Reinhard, ⊕, ▲, Dr. phil., o. UP. Gießen. (20/8 61.) **V:** Die optischen Anomalien der Krystalle 91; Mineralogie 3. A., Chem. Mineralogie 96; An-

leitg z. Bestimmen d. Mineralien, 4.A.98.

Braunsberger, P. Otto, (k.), SJ., Kirchen♛. Luxemburg. (Füssen 21/2 50.) **V:** D. Apostel Barnabas 76; Entstehung und erste Entwickelg d. Katechismen des selig. Petr. Canisius 93; Beati Petri Canisii, Societatis Jesu, epistulae et acta. Vol. I 96, II 97; Canisius-Wallfahrt 2c. 96; Pélerinage au tombeau du Bienheureux Pierre Canisius 96.

Braunschild, Alex. (Pf. Alex. Braun; Hans Peters), PA., /, Kritik, Nov., Essay, ⊖, **Ue:** SEIF. München, Gabelsbergerstr. 86 I. (San José 24/4 58.)

Brausewetter, Ernst, PA., BP., Nov., Essay, Krit., Hyg., **Ue:** FEDNSchw. **H:** des „Knecht Ruprechts Kinder-Weihnachtsblatt". Berlin W, Gleditschstr. 30. (Königsberg, Pr. 2/6 63.) **V:** Ueb. abhärtende Kindererziehung 92; Zu Bismarcks 80. Geburtstag 95; Nord. Meisternovellist. 96; Meisternovellen dtsch. Frauen I 97, II 98; Eifersucht, N. 98; Finnland im Bilde der Dichtung und Dichter 99. **Ue:** Ibsen, Wildente 87, Kaiser u. Galiläer 88, Rosmersholm 91; Garborg, Bauernstudenten 88, A. d. Männerwelt 88; Strindberg, D. Vater 88, Frln. Julie 90; Christiansen, Lotte 90; Janssson, Hat die Orthodoxie Recht? 92/93; Wildrose 94; Finne, D. Eule 93; Strindberg, Kameraden, Ritter Bengts Gattin, Geheimnis d. Gilde 93; Aho, Ellis Ehe 96; Ellis Jugend 99; Claretie, Die Million 96; Paulsen, Zukunftsweib 96; Frau Caecilie 99; Bang, Vier Teufel 96; Christmas-Dircking-Holmfeld, Wunder 96; Hedenstjerna, Marie vom gold. Roß 96; Wildkatze 97, Nov. 97, Helviks Sommerreise 99, Sonderlinge 99, Möller, Gold u. Ehre 97, Uebermenschen 97, Lie, Troll 97, Lindelin 98; Susamel 98; Mendéz, Der jungfräuliche König 97; Prydz, Gunvor auf Härö 97; Tavaststjerna, Sonderling 97; Leopold, Princesse Charlotte 98; Hedberg, Versöhnt 98; Larsen, Dr. Jx 98; Lagerlöf, Wunder des Antichrist 99.

Brawe, Hans Nagel v., s. Frdr. Frhr. v. Dincklage.

Brecher, A., ♛, Dr. phil., Prf., Dozent a. d. kgl. Kriegsakad. Berlin N 58, Weißenburgstr. 58. **V:** Elisabeth, Kurfürstin v. Brandenburg 94. ()

Brecht, Theod., Sozial- u. Kirchenpolit., ev. Pfr. Gerabronn. (Garrweiler 17/9 55.) **V:** Reform — nicht Revolution 85; Papst Leo XIII. u. d. Protestantismus 88, 2. A. 91; Schwarz-weiß-rot 90; Kirchliche Aktenstücke 1—8 90 ff; Kirche u. Sklaverei 90; Klosterfrage in Württ. 95.

Breckheyde, E. v., s. Aline Neumann.

Breden, Adamar, CC., Rittm. a. D. Wien X, Laxenbrgrstr. 372. „Einsamhof". (.

Breden, Christiane, geb. Friederik, verw. v. Neupauer (Pf. Ada Christen), N., ♆. Wien X, Laxenburgerstr. 372. „Einsamhof". (ebda 6/3 44.) **V:** Lieder e. Verlorenen 69, 3. A. 73; Ella, R. 70; A. d. Asche, G. 71; Faustina, Dr. 72; Schatten, G. 73; Vom Wege, Sk. 75; A. d. Leben, Sk. 77; A. d. Tiefe, G. 78; Unf. Nachbarn, Sk. 88; Wiener Leut, Volksch. 94; Jungfer Mutter, R. 96.

Bredenbrücker, Richard, Roman, Nov. München, Schellingstr. 132. (Deutz 5/1 48.) **V:** Dörcherpack 96; Der ledige Stiefel 97; Drei Teufel 97; I bin a Lump 98; Kein Sommer ohne Wetter 98; Crispin der Dorfbeglücker 98.

Bredenkamp, C., ✝, D., Prof. Kiel. (Basbeck b. Stade 26/6 47.) **V:** Prophet Sacharja 79; Vaticinum, quod de Imanuele editit Jesaias explicatum 80; Gesetz u. Evangelium 81; D. Proph. Jesaia 87. ()

Bredow, Wussow Graf v., hist. Roman, Gerichtsassessor. Berlin NW, Alt Moabit 121. (Potsdam 3/11 56.) **V:** D. Goldschmied, R. 87 III; D. beid. Rittmstr. 93. ()

Bredt, Jul., ⚗, Dr. phil., o. Prf. für organ. Chemie a. d. ThSch. Aachen, Templergraben 57. (Berlin 29/3 55.) ()

Bree, M., ⊖, Rom., Dr. med. Wien III, Matthäusgasse 8. (Proßnitz, Mähr. 23/4 42.) **V:** Vervehmt, Volksch. 75; Gleich u. Gleich, Sch. 79; Zwischen zwei Mühlen, L. 80; Schwache Stunden, Schw. 89; Wildlinge, Zeitbild 94; Wo d. letzt. Häuser stehen, R. 91.

Breest, Ernst, Lic. theol., Prediger. Berlin S, Oranienstr. 134. (3/5 43.) **V:** Abraham, 12 geistl. Reden 73; Johann. d. Täufer 81; Wunderblut zu Wisnack 81; Reformat. i. d. Mark Brandenburg 89. ()

Brehm, Fritz, ⊖, bad. Hofschausp. Karlsruhe, Bismarckstr. 77. (Darmstadt 27/11 58.) **V:** Katerfrühstück 78; E. Schwank 89; Strohmann 90; Neujahrsnacht i. Felde 96; St. Barbara 96; Geburtstag in Feindesland 96; Herr Hausfrau 97.

Brehmer, Arthur (Pf. Robby Jones; Charles Blunt, Karl v. Riegersheim), Roman, /, Teilhaber d. „N. Verlag" G. m. b. H., Chef-Red. d. „Berl. Morgenpost". Berlin-Westend, Kirschenallee 12. (Triest 8/2 58.) **V:** Der Weltuntergang (m. Rud. Falb) 96; Ich 96; D. Sohn Gottes 96; D. Millionenerbe; Die weiße Maus; D. dalmatinische Reise; Das Problem der Ehe; Amerikan. Humoresken; Unmögliche Geschichten, Radfahrgesch. **Ue:** Mascagni, Aus dunklen Tagen 93; Fürst Nikolaus v. Montenegro, Fürst Arvanit; Balkanzarin; Gerolame Rovetta, Baby; Der Prozeß Montegu; Der Ulanenlieutenant; Orazio Grandi, Tullo Diana. **H:** Die Höfe Europas I. Am Hofe Kaiser Wilhelms II.

Breidenbach, Frau Emilie v., Exc., VB., Dorfgesch., /, ⊖, ♛, ⚒. Konstanz. (ebda 7/1 38.) **V:** Natur- und Lebensbilder 85;

Bargli Hus Vreneli 86; Sybillas Traum; Schatten u. Licht 87; Drei Nov. 90; Drei Monate in England 90; Bunte Ranken 95; Erinnerungen aus alter und neuer Zeit, Reiseskizzen 98; Alpenrosen, Singsp. 99.

Breisky, Frln. Louise, DDeL., ♀, **Ue**: FIBöhm. Wien IX, Eisengasse 9. (*)

Breitenbach, Frau Agnes, Nov., /, Hauswirtsch. Siegen. (Berlin 19/1 70.) *

Breitenbach, Friedrich, Politik, ✉, Nov., ⊙, /, ▮, popul. ✝, Chef-Red., **H**: „Die Heimat". Siegen. (ebda 29/12 66.) **V**: Johannes d. Täufer, Vsp. 99. *

Breitenstein, Max, VB., /, Dr. jur., **Ue**: F. **H**: u. Red. d. „Gerichtshalle", **H**: u. ChefRed. d. „W. Ill. FrauenZtg", Geschäftsleiter d. litt. Gesellsch. Wien IX, 2, Währingerstr. 5. (Iglau 10/11 55.) **V**: Zukunft der Prager Univ. 78; Kommersbuch d. Wiener Stud. 80, 3. A. 89; Z. Reform d. Hochsch. i. Oesterr. 84; Bedenken gegen den Strafgesetzentwurf für Oesterreich 90. **H**: Breitensteins Repetitorien für Studierende aller Fakultäten.

Breithaupt, Paul, Politik, Gen.-Sekr. d. nationallib. Landesvereins f. d. Königr. Sachs.; **H**: der „Nationallib. Corresp. f. d. Kgr. Sachs." Leipzig-Gohlis, Aeußere Hallesche Str. 20 I. (Braunschweig 7/8 57.)

Breitner, Ant., ♀, Epik, Erz., Archäol., Mandatar des Museums Carolino Augusteum, Begr. u. Eigent. d. Scheffelmuseum in Mattsee b. Salzburg. (Wien 18/3 58.) **V**: Vindobonas Rose 88, 2. A. (in Buchform und als capsa) 90; Diemut 94; Scheffel-Gedenkbuch 90; I. Katalog des Scheffel-Museums 92; Litt. Bilder fin de siècle, I. Scheffel 95, II. Ebers 97, III. Greif 98; Pichler 99; Rettenbacher 99; Hamerling 00; Jahrb. d. Scheffelbundes 94; Allmers Röm. Kalender dtsch. Nation 94 u. 95; Die Odyssee d. Kaiserin 95; Litter. Scherbengericht (Mod. Ostrakismos i. Urnenform) 96; Belletristische Archäologie. Randglossen zur deutschen Litt.-Gesch. 98; Juvaviae Rudera. Röm. Ausgrabungen im Salzburger Flachgau 98.

Breitung, Max (Pf. f. /, Lustspiel und Humor: Meo Breo), Naturwissensch., Hygiene, Dr. med., preuß. Stabsarzt a. D., MedizR., SanitR., **Ue**: EFSpPHI. Coburg, Villa 7 A Mohrenstr. (Langensalza 11/4 52.) **V**: Jönköping, L. 81; Hygien. Einrichtgen der Inf.-Kas. 84; Taschenlex. für Sanitäts-Offiziere 85; Z. Schutz-Cholera-Impfung 85; Ueb. tödl. Gehirnverletzung 85; Ueb. d. eingewachs. Nagel 86; Ueber neuere Leichenanstalten 86; Kritische Studie zur Pathologie und Therapie vom Sonnenstich u. Hitzschlag 90; Der Salon-Nihilist 93; Beitrag zur vorbeugenden Behandlung der Diphtherie 96; D. Sonnenkaiser, Dr. 96; All Heil! Schwank 96; Ueb. pneumat. Erschüttergs-Massage d. Trommelfells vermittelst elektromotorisch betrieb. Luftpumpe z. Behandlg der Schwerhörigkeit 97; Ueb. Bahnungs-Hygiene 98; Ueb. Besserhören im Lärm 98; Sociale Bewerthung d. progressiv. Schwerhörigkeit 98; Die Zwillingsseele, L. 98/99; Gaudeamus! I; Santa Lucia, L. 99; II. Richtet nicht! Sch. 99; III. Coeur-Aß, L.

Breitzmann, Agnes (Pf. Elisabeth Halden), Jugendschr., Rentnerin. Berlin-Friedenau, Wielandstr. 33 I. (Templin 27/5 41.) **V**: Das Nest 83; Tante Adelgundes Nichten 85; In Schnee u. Eis 85; Aus d. Tagen d. Königin Luise 86; Was Liebe vermag 87; Reseda 89, 3. A. unt. d. Tit. Gertrud 96; Mamsell Uebermut 91, 93, 94, 96; Evas Lehrjahre 92, 94; Das Schloß am Meer 93, 95; Bunte Steine 93; Das wahre Glück 94, 96; Onkel Fritz 94; Die Rose v. Hagenow 95; Klippen, R. 95; An des Lebens Pforte 96; Etwas Neues 96; Waldfräulein 96; Mädchenerzählungen 96, 98; In Heimat u. Fremde 97; In Treue bewährt 97; Die Bentheims, R. 98: Neue Mädchengesch. 98; Familie Ritzenitz 98; Kgn Luise 99; Bunte Steine 99; Kindergesch. 99.

Bremer, Franz Peter, ☆, Dr. jur., emerit. UP. Straßburg i. E. Bonn. (Neuß 13/9 32.) **V**: De Domitii Ulpiani Institutionibus 63; Rheinisch. Vormundschaftswes. 65; Pfandrecht und die Pfandobjekte 67; Rechtslehrer u. Rechtsschul. im röm. Kaiserreich 68; Hypothek u. Grundschuld 69; Fr. v. Sickingens Fehde gegen Trier 85: Juris prudentiae antehadrianae quae supersunt; Pars prior: liberae rei publicae iuris consulti 96; Pars altera: primi post principatum conetitutum saeculi iuris consulti. Sectio prior 98.

Bremer, Friedr., ⁂, Numism., Handelsschullehrer. Leipzig, Sophienplatz 2. (Eisleben 26/4 43.) **V**: Handlexikon d. Musik. **H**: Schopenhauer, sämtl. Werke. **Ue**: Schriften Carlyles.

Bremer, Otto, Germanist, Ψ, Dr. phil., UDoz. Halle. Gütchenstr. 7. (Stralsund 22/11 62.) **V**: Deutsche Phonetik 93; Beitr. zur Geogr. d. deutschen Mundarten 95; Ethnographie d. german. Stämme 99. **H**: der Ferreng an öömreng Stacken: I. Stacken üb Rimen (Nordfriesische Anthologie) 88, II. Arfsten sin Düntjis 96; der „Sammlung von Grammatiken deutscher Mundarten"; zus. mit Nickels Jürgens (P. Neggels Jirrins) des Ferreng an öömreng Allemnack 93/96.

Brendel, Gustav, /, **Ue**: FI. Redakt. Hannover, Schillerstr. 11. (Nimptsch 21/2 59.) **Ue**: Lombroso, Grapholog. 96. ()

Brendicke, Hans, PA., VB., Sport, ♛, ♀, ⊙, /, Dr. phil., Redakt. d. „Sammler", d. „Zeitschr. d. Exlibris-Vereins zu

Berlin", d. „Mitth. des Ver. f. d. Gesch. Berlins" u. der „Schnur" (Einj. Freiw. Kriegs-Kam.). Berlin W, Frobenstr. 31. (ebda 19/11 50.) **V**: Aus m. Tagebuch 70; Geneal. sämtl. griech. Götter 81; Grundriß z. Gesch. der Leibesübungen 82, 2. A. 98; Allgem. Turnkunde 83; Gesch. d. Schwimmkunst u. des Badens 85; Bedeutung u. d. Nutzen des Mädchenturnens 85; Gesch. d. dtschen Turnerschaft 1860/85 85; Gesch. d. Turnliederdichtung 86; Taf. f. Vorturner 86; Turnerkal. 87 ff., 96 f.; Singweisen z. Liederbuch f. deutsche Turner 91 u. 94; Bibliothek für Sammler 89 III; Bilder a. der Gesch. der Leibesübungen 97.

Brenkendorf, Lothar, s. Reinh. Ortmann.

Brennecke, Hans, Gynäkolog., Dr. med., SanitR., Frauenarzt. Magdeburg, Westendstr. 35. (Kröchern 2/11 49.) **V**: Z. prakt. Lösung der Puerperalfieberfrage 82; Beiträge zu einer Reform des Hebammenwesens 84, 2. A. 88; Soz. u. geburtshilfl.-reformat. Bedeutung d. Wöchnerinnen-Asyle 89; Zur Reorganis. d. Hebammenwesens 89; Frage d. Geburts- u. Wochenbettshygiene in foro der preuß. Aerztekammern 89; Mittel geg. öffentl. Sittenlosigkeit 92; Die soz. Frage u. d. evang. Kirche im Lichte der idealist. Weltanschauung 94; Schafft Hausväterverbände! 95; Noch einmal: Schafft Hausväterverbände 95; Z. Frage d. Organisation d. evang. Gemeinde 95; Die Geburts- u. Wochenbetts-Hygiene, ein offen. Arbeitsfeld f. Deutschland Frauen 94; D. soz. Bewegg auf geburtshilfl. Gebiete während d. letzt. Jahrzehnte 96; Errichtg von Heimstätten für Wöchnerinnen 97; Sonderkrankenanstalten u. Fürsorge für Frauen 98.

Brenner, Ellinor, s. Marie v. Ebner-Eschenbach.

Brenner, Leo, ↘, Nov., Roman, ☉, **Ue**: EFIL Dir. der Manora-Sternwarte. **H**: „Astronom. Rundschau". Lussinpiccolo, Istrien. (Wien 55.) **V**: Roman m. Freundes, N. 90; Vor d. Revolutionstrib., Dr. 92; Unter d. Damokles-Schwerte, N. 90; Der König liebt, L. 93; Jupiter-Beobachtungen 1895—96 an d. Manora-Sternwarte 97; Spaziergänge durch d. Himmelszelt 98; Mars-Beobachtungen 1896—97 an d. Manora-Sternw. 98; Handb. f. Amateur-Astronomen 98.

Brenner, Oskar, nord. u. dtsche Ψ, Dr. phil., o. UP. Würzburg, Sanderglacisstr. 36. (Windheim 13/6 54.) **V**: N.- u. M.-Europa 77; Ueb. d. Kristnisaga 78; Angelsächs. Sprachproben 79; Altnord. Handb. 82; Mhd. Grammatik 87, 3. A. 94; Schriftsprache u. Mundarten in Bayern 90; Erläuterg. z. m. mhd. Gramm. 95. **Ue**: S. Bugge, Studien üb. d. Entstehung d. nord. Götter- u. Heldensage 89. **H**: Speculum regale, altnorw. Dialog 81; D. echte Karte d. Olaus Magnus v. J. 1539 86; L. Englmann, Mhd. Lesebuch, 5. A. 94; Kiennast, altbayr. Possensp. 92; E. altes ital.-deutsch. Sprachbuch 95; Mitteilgen u. Umfragen z. bayer. Volkskunde u. Mundartforschg II. ()

Brennert, Hans, Essay, ☉, Roman, cand. phil. et cam. Berlin O, Fruchtstr. 38 p. (ebda 24/6 70.) **V**: O academia! Sch. 97; Modeworte! 98; D. Wehmutslied, R. 99. ()

Brenning, Catharine, **Ue**: Spl. Kiel. Hamburger Chaussee.

Brenning, Emil, Litt.♛, Dr. phil. Lehrer. Bremen, Besselstr. 53. (Münden 15/4 37.) **V**: Plotins Lehre v. Schönen 64; Gesch. d. dtsch. Litt. 83/86; L. Schefer 83; O. Funcke 84; Graf Schack 85; Des Herzens Stimme, N. 85; Goethe 89; G. Keller 91. **H**: Hippel, Buch über die Ehe 72; Herbst, litter. Hilfsbuch, 7. A. 97.

Brenta, Emil, s. Felix Falzari.

Brentano, Anna und A. M., s. Anna Brentano-Bauck.

Brentano, Frz., ⁂, Dr. phil., Florenz. (16/9 38.) **V**: Psychologie d. Aristoteles 67; Psychol. v. empirisch. Standpunkt 74; Neue Rätsel 78; Ueber d. Aristoteles Kreatianism. 82; Ueb. d. Zukunft d. Philosoph. 93; Zur eherechtl. Frage i. Oesterr. 96. ()

Brentano, Fritz, Nov., 𝒻, ☉. Berlin SW., Königgrätzerstr. 55. (Mannheim 17/2 40.) **V**: Ged. 71; A. Erlenbach, N. 76; Schnick-Schnack, Hum. 76; Allerlei Pech 79, 4. A.; Etwas Ulk 79, 4. A.; Kunterbunt 79, 2. A.; Fahrende Komödiant 79, 2. A.; Nov. 79; Deklamatorium 80; Lenz u. Liebe, Anth. 83; Herr Petermann geht zu Bett, Schw.; D. Weber v. Lion, Schw.; D. türk. Gesandte, Sch.; Durchlaucht haben geruht, L.; Ein Pensionskind, L. (m. J. Keller); Amerikanisch, Schw. (m. A. Carl); Alfreds Briefe, Sch. (m. Clausmann) 86; Ein Mann für Alles, P. (m. J. Keller) 87; Geniale Kinder, L. 87; Papa Gustav, Schw. 88; Giftmischer, P. 88; Leute v. heute, P. 89; Ehelüge, Sch. m. (Tellheim) 92; Sein bester Freund, Sch. (m. dems.) 92; Vergnügte Flitterwochen, Sch. (m. J. Keller) 92; Wuz, d. Schwein, hum. Ep. 92; Madame Kuckuck, L. (m. Tellheim) 93; Seine Gewesene (m. Tellheim), Sch. 95; Das Geheimnis d. Forsthauses, R. 97; Im Künstlerheim, Schw. (m. Tellheim) 97; Felddienst, L. (m. Woldeck) 98; Heitere Geschichten 98 V; Das Rätsel seines Lebens, Hum. 98; Ein Opfer des Duells, Schw. 98.

Brentano, Lujo, ⚖, Dr. jur. u. phil., o. UP., GHofR. München, Maximiliansplatz 1. (Aschaffenburg 18/12 44.) **V**: On the history a. development of Gilds and the Origin of Trade Unions 70; Arbeitergilden der Gegenwt. 71/72 II; Ueber Einigungsämt. 73; D. „wissensch." Leistung d. H. L. Bamberger 73; Ueber d. Verhältnis von Arbeitslohn u. Arbeitszeit z. Arbeitsleistg

76, 3 A. 93; Arbeitsverhältn. gemäß d. heutig. Recht 77; Arbeiterversichg 79; Arbeiterversich.-Zwang 81; Gewerbl. Arbeiterfrage 82; Christl.-soz. Bewegung in England 83; Ueber e. zukünft. Handelspolitik d. dtschen Reichs 85; (mit G. F. Knapp): Abhdlgn a. d. staatsw. Seminar z. Straßb. 86|88; D. beabsichtigte Alters- u. Invalidenversichg 88; D. klass. Nationalökonomie 88; Ueb. Kartelle 88; Ueb. d. Ursachen d. heutigen soz. Not 89; Ueb. internat. Arbeiterschutz 90; Stellung d. Gebildeten zur sozialen Frage 90; D. neue Gewerkvereinsbewegg in Engld 90; Fortbildung d. Arbeitsvertrags 90. H: (m. E. Leser) Slg ält. u. neuerer staatsw. Schriften d. In- u. Auslandes 93 ff.; (mit W. Lotz) Münchener volksw. Studien 94 ff.; Ueber die Meinungsverschiedenh. der Volkswirtschaftslehrer 96; Agrarpolitik 97; D. Grundlage d. dtsch. Wehrkraft 97; Ges. Aufsätze I über Feudales u. Verwandtes 98; D. Schutz d. Arbeitswilligen 99; Ges. Aufsätze I 99. ()

Brentano-Bauk, Frau Anna, geb. Moerler (Pf. M. Buch, A. Carlsen, A. Moerler, Anna Bauck, Anna Brentano, A. M. Brentano), Nov., ⌂ Berlin SW, Yorkstr. 74. (Wendhagen b. Colberg 10|7 53.) V: Nov.; Drei Frauenhüte, L.; Mad. Spinetti, Schw.; Nelly, N.; Maestro Benja, N.; Verwaiste, N.; Die Waldenburger, N.; Gegen den Strom, N.; Die Lumpengräfin, N.; Hazard, N.; Hadwiga, N.; Das Recht d. Liebe, N., Licht, N.; Franzesco Szerney, N.; Jugendschrift.: Memoiren e. japan. Schirmes, N.; Prinzeßchen Edelweiß, N. ()

Breo, Meo, s. Max Breitung.

Bresgen, Maximilian, ⚕, Dr. med., Arzt. H: d. „Slg. zwanglos. Abhandlgn aus d. Gebiete d. Nasen-, Ohren-, Mund- u. Halskrankheiten". Wiesbaden, Mainzerstr. 30. (Ahrweiler 1|3 50.) V: Chron. Nasen- u. Rachenkatarrh, 2. A. 83; Heiserkeit 89; Ueb. Bedeutung behinderter Nasenatmung 90; Anilinfarbstoffe b. Nasen-, Hals- und Ohrenleiden 91; Anwendung d. elektr. Brenners in d. Nase 91; Krankheits- u. Behandlungslehre der Nasen-, Mund- u. Rachenhöhle, sowie des Kehlkopfes u. d. Luftröhre, 3. A. 96; Der Kopfschmerz bei Nasen- und Rachenleiden u. s. Heilung, 2. A. 94.

Breslauer, Max, Gesundhtspflege, Nahrungsmittel-⚗, Dr. phil. Berlin W, Kleiststr. 28. (Trebnitz 19|6 56.) V: Ueb. d. Epichlorhydrin 79; Jahresbericht über die Thätigkeit d. städt. chem. Untersuchgs-Amtes zu Brandenburg i. J. 1883, 84; Einfache Methoden z. Trinkwasseruntersuchung 84; Ist der Zusatz von Salicilsäure zum Bier als gesundheitsschädl. z. betrachten? 84; Chem. Untersuchg d. Luft für hygienische Zwecke 85; D. chem. Beschaffenh. d. Luft i. Brandenburg 86; D. Anwendung d. Lactodensimeters zur Milchkontrolle 86; Z. Frage d. chemischen Sachverständigen 87; Prakt. Anleitg z. Untersuchg. d. Frauenmilch 92. ()

Bresnitz, Philipp Frz. (Pf. Bresnitz von Sydacoff), (k.), ♛, Politik u. ✎. Wien XIV, Johnstr. 30. (ebda 2|11 68.) V: Fünf Jahre a. Hofe d. Königs v. Serbien 95; Bulgarien u. d. bulgarische Fürstenhof 96, 2. A. 97; Die Corruption in Serbien 96; Abdul Hamid u. d. Christenverfolgungen i. d. Türkei 96, 3. A. 98; König Karl Rumänien u. d. Rumänien 97, 2. A. 99; Bulgarische Sittenbilder 97, 3. A. 99; Soll die Türkei getheilt werden? 98, 2. u. 3. A. 98; Czar Nicolaus II. u. s. Hof 98, 3. A. 99; König Milan u. seine Mission in Serbien 98; Ein halbes Jahrh. österr. Hof- u. Staatslebens 98; Das Ende d. Dynastie Obrenovic 99; Die Polen u. d. Mission d. Polenklubs im österr. Reichsrathe 99; D. Gesch. Serbiens v. 1868—99; D. panslavist. Agitation u. d. südslav. Bewegg i. Oest.-Ung. 99.

Bresnitz von Sydacoff, s. Ph. Frz. Bresnitz.

Bressensdorf, Eugen v., BP., Sport. München, Thierschstr. 23 IV. (Augsburg 7|1 68.)

Breßlau, Harry, ♛, Dr. phil., o. UP., Red. d. „N. Archiv d. Gesellschaft f. ält. dtsche Geschichtskde". Straßburg i. E., Schillerstr. 8. (Dannenberg, Hann. 22|3 48.) V: Kanzlei Kais. Konrads II. 69; Ueb. d. Verfassg d. dtschn Reichs 70; Diplomata centum 72; Jahrbücher K. Heinrichs II., Bd. III 75; D. Sturz zweier preuß. Minist. 79; Jahrbücher d. dtschen Reichs unter Konrad II. 79|84 II; Handbuch der Urkundenlehre für Deutschland u. Italien 89. ()

Brestowski, Aug. (Pf. Gustav Troll), Nov., ✎, Naturwiss., Dr. phil., Red. der „Pharm. Rundschau" u. d. „Biblioth. d. ges. medizin. Wissensch." Wien IV, Wohllebengasse 19. V: Die neueren Arzneimittel 91, 2. A. 92; Handwörterbuch d. Pharmazie 92.

Bretholz, Berthold, ♛, Dr. phil., Historiograph und Landesarchivs-Concipist. Brünn, Mähren, d'Elvertstr. 13. (Freiberg 9|7 62.) V: Geschichte Mährens I 93, II 95; Vertheidigungskampf d. Stadt Brünn geg. d. Schweden i. J. 1645, 3. A. 95; Urkunden, Briefe u. Aktenstücke z. Gesch. d. Belagerung Brünns durch d. Schweden 1643 u. 1645 95.

Bretschneider, Hermann, neuere Sprachen, Realschull. Rochlitz, S. (Lenkersdorff 22|11 47.) V: Engl. Leseb. 79; Franco Anglia 84; Gramm. d. engl. Spr. 85, 2. A. 90; Biographies historiques 88, 5. A. 99; Lectures et exercices français 88, 2. A. 91; Französ. Synonymik 92, 2. A. 99; Choix des meilleurs contes à ma fille v. Bouilly 93; Récits et entretiens familiers v. Lavisse 93, 2. A. 96; Vie d'Oberlin 93; De Phalsbourg à Marseille v. Bruno, 4. A. 98; La boullie de la comtesse Berthe v.

A. Dumas 94; Gutenberg v. Lamartine 94; Lettres de famille v. Mme. Carraud 94; Francinet v. Bruno 94; Une famille pendant la guerre 1870—71 94, 2. A. 98; Confidences d'un joueur de clarinette v. Erckmann-Chatrian 94.

Brett, Harry (Pſ. Calculus, T. Hert-Barry), ♛, Muſik, Ψ. Leipzig, Sophienſtr. 14. (London 2/6 42.) **V**: The Accountant 73, 2. A. 83; The Cornet 85, 3. A. 87; Kapital u. Arbeit 93; Geſangsſtimme-Entwickelung 93; Mundarten Engl. und Deutſchl. 93; The Musician's Diary 94; Bormanns The Shakespeare-Secret 95; F. S. Meyers TheShmithing-Art; H. Ehrlich's Bach's u. Beethoven's Ornamentik, Engl. u. Franz. 97, u. A. v. i. d. Muſiklitt. **Ue**: Prof. C. Weichardt's „Pompeii" ins Engl. 98, div. Kunſtwerke ins Engl. 98.

Brettholz, U., Muſik, Dr. phil., Muſik-Referent. Breslau, Holteiſtr. 37I. (Chroſtkir, Galizien 2/6 72.) **V**: Ueb. bekannte u. unbek. poln. Dichter d. XVII. Jahrh. 97.*

Breuer, Ferd. Aug., (Pſ. Ferdinand Horſt), Nov., Plaudereien, Red. d. „Eſſ. Neueſte Nachrichten." Eſſen a. R., Wörthſtr. 10. (Köln 15/9 61.) *

Breul, Karl Hermann, Litt., Ψ, 🏛, Dr. phil., M. A. Litt. D. (Cambridge). „University Reader in German", Sub-editor des „Modern Quarterly of Language and Lit." Cambridge, Engl., „King's Colleg." (Hannover 10/8 60.) **H**: Sir Gowther 86; Leſſing u. Gellert 87; Benedix, Dr. Weſpe 88; Hauff, Bild d. Kaiſers 89; Schiller, Tell 90; Derſ., Geſch. d. 30jähr. Kriegs, Buch III 92; Harry Fludyer i. Cambridge, Studentengeſch 93; Maria Stuart 93; Wallenſtein 94/96 II; A handy bibliograph. guide to the study of the German lang. and liter. 95; Die Organiſ. d. höh. Unterr. i. Großbritannien 97; The teaching of modern foreign lang. in our secondary schools 98, 2. A. 99; Goethe, Iphigenie 99.

Breun, Hans, ſ. Johann Saſſenbach.

Breymann, Herm. Wilh., roman. Ψ, Dr. phil., o. UP. München, Georgenſtr. 34. (Oker a. H. 3/7 43.) **V**: Les deux Livres des Macchabées 68; On Modern Languages 72; La dime de pénitance 74; A French Gramm. 74; On Provençal Lit. 75; Sprachwiſſenſchaft u. Neuere Sprachen 75; Diez' Leben u. Werke 78; Lehre v. franz. Verb. 82; Diez' kleinere Arbeiten 83; Ueb. Lautphyſiologie 84; Zur Reform d. neuſprachl. Unterrichts 84; Franz. Element.-Grammatik 84; Franz. Element.-Uebgsbuch 84, 7. A. 97; Wünſche u. Hoffnungen 85; Franz. Grammat. 85/86, 2. A. 90/94, II; Franz. Uebgsb. 85/99, II, 5. A. 99; Marlowes Fauſtus 89; Beiträge zur rom. u. engl. Philologie, 19 Hefte; Bedeutg d. frz. Patois; Frz. Grammat. f. Gymnaſ. 92; Frz. Lehr- u. Uebungsb. f. Gymn. 92, 2. A. 98; Anhang 92; Fr. Diez 94; Die neuſprachl. Reformlitt. v. 1878—93, 95; v. 1894—98, 99; D. phonet. Litt. v. 1876 bis 1895, 97.

Breyſig, Alf. Aug. Bernh., klaſſ. Ψ, Dr. phil., GP. a. D. Berlin W, Alvensslebenſtr. 17. (Danzig 8/10 31.) **V**: De P. Nigidii Figuli fragmentis ap. scholiast. Germanici servatis 54; Auszug aus der dtſchen Grammatik 66 ff., 84; Germanici Caesaris Aratea cum scholiis 67; Von dtſchn Familiennamen u. Namenbüchlein 71; Rufi Festi Avieni Aratea 82; Germanicus. Vortr., 2. A. 92. ()

Breyſig, Kurt, ♛, Soziologie, Dr. phil., ao. UP. Berlin-Wilmersdorf, Bingerſtr. 43. (Poſen 5/7 66.) **V**: Der Prozeß gegen Eberhard Danckelmann 89; Urkunden und Aktenſtück. z. Geſch. d. Kurfürſt. Friedr. Wilh. v. Brandenburg Bd. XV 94, XVI 99; Geſch. der Brandenburgiſchen Finanzen in der Zeit von 1640—1697, I 95.

Breytung, Rud. (Pſ. Barbaroſa), ♛, ✓, Sekretär d. Handelskammer für d. Reg.-Bez. Oppeln a. D. Breslau, Löſchſtr. 15a I. (Magdeburg 31/10 28.) **V**: Berichte über d. 25jähr. Wirkſamkeit d. Oberſchleſ. Gartenbauvereins Oppeln 90; Jahresberichte üb. d. Lage v. Handel u. Gewerbe i. Reg.-Bez. Oppeln 90—95; Z. Geſch. d. Kriegervereins Oppeln z. ſ. 50jähr. Jubiläum 93.

Brezina, Ariſtides, ⊕, Dr. phil., Muſealdirekt. i. P. Wien VII, Siebenſterngaſſe 46. (ebda 4/5 48.) **V**: Methodik d. Kryſtallbeſtimmung 84; Meteoritenſammlung des naturhiſtor. Hofmuſeums in Wien 95; D. Eiſen 98; Die Kohle 99; Struktur u. Zuſammenſetzung d. Meteoreiſen (m. E. Cohen) 96.

Bricht, Balduin, CP., Red. u. Muſikref. d. „Oeſtr. Volks-Ztg." Wien I, Currentgaſſe 10. (Verbó 52.) ()

Brie, Siegfr., ✠, Dr. jur., o. UP., GJR. Breslau, Muſeumſtr. 9III. (Hamburg 21/1 38.) **V**: Fachſchr. ()

Brieger, Adolf, VB., ♛, ✓, Dr. phil., GP. Halle a. S., Wuchererſtr. 73. (Rönkendorf 12/10 32.) **V**: Kröſus u. Adraſtus, G. 70; Epikur an Herodot 82; Urbewegung d. Atome u. d. Weltentſthg bei Leucipp u. Demokrit; König Humbert, G. 85; De atomorum Epicur. motu principali 88; Stirb u. werde! G. 91; Epikurs Lehre von der Seele 93; T. Lucreti Cari de rerum natura libri sex 94; Ausgew. Geb., 2. A. 96; Verirrt u. heimgefunden, 2. A. 99.

Brieger, Ludwig, ✠, Dr. med., ao. UP. Berlin NW, Alexanderufer 2. (27/7 49.)

Brieger, Theod., ✝, D., Dr. phil., o. UP. **H**: „Zeitſchrift f. Kirchengeſchichte". Leipzig, Plagwitzerſtr. 25. (Greifswald 4/6 42.) **V**: De formulae Ratisbonensis concordiae origine 70; Contarini u. das Regensburger Koncordienwerk 70; Kon-

stantin d. Gr. als Religionspolitiker 80; Die angebl. Marburger Kirchenordnung v. 1527 81; Neue Mitteil. über Luther in Worms 83; Quellen u. Forschungen zur Gesch. der Reformat. I 84. H: (mit And.) Kirchengeschichtl. Studien, 2. A. 90. ()

Brieke, Ernst (Pf. E. Reinsberger), /, ✉, Nov., Stadtsekretär. Göttingen, Schildweg 26. (ebda 8/4 63.) V: E. dtsches Herz, Erz. 81; Plaudereien v. Harz 84; Nur e. Schauspielerin, Erz. 84; Skizz. 85; Biogr. Bilder 85; D. wichtigste Bestimmung d. Invaliditäts- u. Altersversicherung 91. ()

Briesen, Frl. Emy v., ✾, Malerin. Düsseldorf, Rosenstr. 45. (Wiesenhof b. Merzig 24/12 57.) V: Ein berühmter Mann, L. 96; Dichtungen 96.

Briesen, Fritz v., Nov., Hum., Redakt. Berlin W, Motzstr. 79. (Berlin 19/8 75.) V: Leben müssen u. a. Skizzen 97. ()

Briesen, Oskar v., Prem.-Leutn. a. D. Neckarbischofsheim, Bad. (Born 17/3 40.) V: Lorbeerkränze f. d. preuß. Armee 64; Humor fürs Coupee 96. H: Kunterbunt aus den Ver. Staaten von Amerika 93.

Briest, Johs, ✓, Red. d. „Landwirtsch. Zeitg. f. ganz Deutschl." Harsleben b. Halberstadt. (Zethlingen 6/2 61.)

Brinckmann, Justus, Kunst♛, Dr. jur., Prof. Hamburg, Steinthorplatz, Mus. f. K. u. G.

Brink, Hermann ten, (k.), BP., Politik, Chef-Red. der „Germania". Berlin C, Stralauerstr. 25. (Epe, Westf. 13/5 51.) ()

Brinkmann, August, klass. Ψ, Dr. phil., ao. UP. Königsberg, Pr. (29/8 63.) ()

Brinkmann, J., Red. d. „Mülhauser Tagblatt". Mülhausen i. Els. ()

Brinkmann, Max, /, Reisebeschreibg. Nov., humor. ✾ u. Zeichn. Charlottenburg, Goethestr. 14a. (Gumbinnen 30/4 64.) V: Bummeltage a. d. Nordsee 98; Corps Schlamponia 99. *

Brinkmeier, Ed., Diplomatik, Roman, Litt. ♛, Ue: LESP Altprovenç., Dr. phil., Hof-R. Braunschweig, Kastanienallee 45. (Wolfenbüttel 28/4 11.) V: Ossian, rhythmisch bearb. 38; Grammat. d. span. Sprache 42; Gesch. d. ält. span. Nationallitt. 43; Leben u. Werke d. Troubadours 43; Rügelieder d. Troubad. 45; Karl d. Gr. u. seine Tafelrunde 45; Blumenlese a. d. Werken d. Troubad. 47; Itinerarium d. dtschn Kaiser und Könige 47; Gesch. d. span. Litt. seit 1800 53; Glossarium diplomaticum z. Erklärg schwierig. Wörter u. Formeln in Urkunden 52/60 II; Handbuch d. histor. Chronologie, bes. d. Mittelalters 42, n. A. 84; D. polit. Poesie d. Troubadours 84; Geneal. Gesch. d. Hauses Leiningen 89/91; D. Hühnerhof, 11. A. 90; Kaninchenbuch 91; Genealog. Gesch. d. Geschlechts von Kalm. ()

Brix, Frl. Anna Helene (Pf. Anna Marie Hohne), D Sch., /. Berlin W, Kurfürstenstr. 50. ()

Brixel, Franz (Pf. Armin Franke), PA., Humanität, Landesbeamter. Graz, Landquai 45. (Römerstadt, Mähren 15/12 40.) V: Bittgesuch der Tiere an die Kinder 82, 4. A. 83; Dämon Alkohol 83; Merksprüche f. Jung u. Alt 85, 4. A. 92; Die 4 Jahreszeiten 89; Episteln an Gesinnungsgenossen 90; Kastanienbaum 92; Sarkophagie 92; Religion der Menschheit: Geheimbuch vom Menschenleben; Buch der Liebe 95; Friedenheim, romant. Op. 98.

Brixius, Albert, Nov., Skizzen, Journalist. Cöln a. Rh., Humboldtstraße 30. (Düsseldorf 25/12 39.) ()

Brociner, M., CC., /, Nov., Ue: Rum. Dr. phil., Red. d. „W. Tagbl." Wien IX, Alserbachstr. 28 II. (Jassy 24/12 52.) V: Aus zwei Zonen, 2. A. 83; Jonel Fortunat, R. 89; Aus d. Tragikomödie d. Lebens 91; D. Hochzeit v. Valeni, Sch. 90; Doktor Hamlet und Anderes, N. 91; Radu Gleva, R. 91; Sündflut, Sch. 92; Rauschgold, N. 93; Tandaradei, N. 95; Zwei Welten, Sch. 97; Im Banne der Leidenschaft, N. 98; Der neue Glaube, N. 99.

Brock, J., ✠, Dr. jur., RA., Syndikus des „Berl. Fremdenblatt". Berlin N, Chausseestr. 116. (Gnesen 17/8 58.) ()

Brockelmann, Carl, semit. Ψ, Dr. phil., UDoz. Breslau, Lehmdamm 8 III. (7/9 68.) V: Gesch. der arab. Litt. 98/99 II. (*)

Brockhaus, Heinr., Kunst♛, Dr. phil., ao. UP., Dir. des Kunsthistor. Instituts. Florenz, Viale Principessa Margherita 21. (Leipzig 3/3 58.) V: Kurfürstentag zu Nürnberg 1640 83; Kunst i. d. Athos-Klöstern 91; Unsere heut. Baukunst 95. H: Desculptura v. Pomponius Gauricus 86.

Brockhoff, A., Red. am „B. Lokal-Anz." Berlin-Wilmersdorf, Kaiserallee 112 III. ()

[(Hannover 22/8 50.)

Brockmann, Aug., PA., Red. Oppeln.

Brockmann, Emil, (k.), ✠, Kreisschulinsp. Ahaus, W. (Cöln 4/5 56.) V: Geogr. f. d. Schul. d. Reg.-Bez. Münster, 4. A. 96; Vaterländ. Gesch. in Bildern 94, 4. A. 96; Brandenburg.-preuß. Gesch. in Bildern 91, 4. A. 96; Gesch. d. preuß. Staats 96.

Brodbeck, Adolf, ⚓, Dr. phil. Hannover, Lessingstr. 8 A III. (Stuttgart 22/10 53.) V: Knospen u. Blüten; Einl. in d. Philos., Mensch u. Wissen; Tabellen und Skizzen zur Gesch. d. Musik 83; Die phys. Grundfragen d. Musikwiss. 83; Zweige d. Musik 83; Ideal d. Hochschulen 85; Röm. Kaisermünzen 85; Festschrift über Königin Olga v. Württ. 89; Poesie aller Völker 90; Idealism the new Religion 91; Alle 600 Jahre ein neuer Heiland 92; Leben u. Lehre Buddhas 93, 2. A. 95; Welt d. Irrtums 93, 3. A. 95; Leib u. Seele 93; Zoroaster 93, 2. A.

95; 10 Gebote d. Jesuiten 94; Ein Tag im Religionsparlament zu Chicago 94; Die Existenz Gottes 95; Grundzüge d. mod. Weltansch. 96. () [Halle a.S. ([11]/8 59.) ()

Brode, Reinhold, ♛, Dr. phil., UDoz.

Brody, Ludwig, Dr phil., am „Neuen Pester Journal". Budapest. (*)

Bröckelmann, Aug., (k.), Apologetik, D. u. Dr. phil., Pfarr. Darup, Westf. (Warendorf [15]/9 46.) **V**: Vernunft u. Glaube 80; Bruderschaftsandacht 82|85; Firmngsbüchlein 82|85; Betrachtungen, Gebete u. Gesänge b. 40stünd. Gebete 87; Schematismus d. Diöcese Münster 94; Anleitg z. christl. Vollkommenheit 95; Die Verwaltung des Kirchen- u. Pfründenvermögens in d. kath. Kirchengemeinden Preußens. Mit bes. Berücksicht. d. Diöc. Münster 98.

Bröcking, Wilh., ♛, Dr. phil., Verleger. Wiesbaden, Schöne Aussicht 8. (Hamburg [8]/6 65.) **V**: D. fz. Politik Leos IX. 91; Das Rätsel der eis. Maske u. s. Lösung 98.

Broemel, Max, BP., ✉, M. d. dtsch. RT. u. d. pr. Abg.H., Gen. Sekr. Berlin W, Matthäikirchstr. 6. (ebda [7]/6 46.) **V**: D. dtsch. Holzzölle vor 1865 83; D. Verteidigung d. privaten Erwerbsthätigkeit 84; Kapitalrentensteuer 84.

Bröring, Julius (Pf. Julius v. Ramsloh), (k.), Volkskunde, Kultur ♛, Dr. phil., GLehrer. Ramsloh, Oldenb. (Damme [4]/5 67.) **V**: Saterland 97; D. Dialoge d. Joh. L. Vives 97; Saterländische Sprichwörter, Volksreime u. Rätsel 2c. 99. *

Brombacher, Jakob Friedr., ✠, ⌬, RA. Pforzheim, Lindenstr. 9. (Steinen [29]/1 61.) **V**: Spielmanns Leid u. Liebe 82; Ged. 90; D. Bauernkrieg, Tr. 93; Kellers Bild, Sch. 93; Otto d. Gr., hist. Sch. 96. ()

Bronner, Ferd., ✠, ⌬, Litt ♛, Dr. phil., ORealschP. Jägerndorf, Schles. (Auschwitz [15]/10 67.) **V**: Aus Zeit u. Ewigkeit 93; Goethes Röm. Elegien u. ihre Quellen 93. ()

Bronner, Franz Jos., Lehrer. Ingolstadt a. D. (Höchstädt a. D. [28]/8 60.) **V**: Aufg. z. Unterr. in d. Realien 87|89; Perlen d. bayr. Hochlands 90; Alte Zeit, alte Leut, Erz. 91; Lebensbilder a. d. Bergen 91; Kriewige G'schicht'n aus d. Gebirg 94; Neuere Bestrebungen auf d. Gebiete des Realienunterr. 96; Der Pilgrim od. Sylvester in d. Gebirgshütte, dram. Märchen 96; Bayerisch Land u. Volk 98 II.

Brons, Frau Kommerzr. A., geb. Cremer ten Dornkaat (Pf. Antje), ♛. Emden. (Norden 1810.) **V**: Ursprung 2c. der altevg. Taufgesinnten od. Mennoniten, 2. A. 91; Bilder u. Skizzen aus Palästina kurz vor u. nach unserer Zeitrechnung 95. ()

Brook, Frau Marie (Pf. Marie Prigge-Brook), Novell. Berlin-Schöneberg, Hauptstr. 138 I. (Aachen [24]/2 62.) **V**: Kleine Herzensgesch. 98; Verlorenes Leben, Nov. 00; Seine Tochter, Ihre Schuld, N. 00.

Broom, Mary, s. Malwine Löwy.

Brors, Christoph, (k.), Journalist., Kapl., Red. d. „Christl. Arbeiterfreund". Cöln-Ehrenfeld, Klarastr. 15. (Gellep, Rh. [20]/1 61.) ()

Brosch, Franz, Fachlehrer, H: d. Zeitschr. „Der Volksbote". Linz a. D. (*)

Brosch, Moritz, ♛, Dr. jur. Venedig, Fond. Frari 2593. (Prag [7]/4 29.) **V**: Papst Julius II. u. d. Gründng d. Kirchenstaates 78; Gesch. d. Kirchenst. 80|82 II; Bolingbroke u. d. Whigs u. Tories s. Zeit 83; Cromwell u. d. puritan. Revolution 86; Neuere Gesch. v. England 90|97 V; Gesch. a. dem Leben dreier Großwesire 99.

Brose, Maxim., Hauptm. a. D., Bibliothekar d. dtschn Kolonialgesellsch. Fürstenwalde a. Spree. (Charlottenburg [13]/11 42.) **V**: Repertorium der dtschn kolonialen Litt. 1884—90; dass. 91/93. **Bearb.**: D. dtsche Koloniallitt. v. 1884—95, 96, 97, 98.

Brosien, Herm., ♛, Dr. phil., GOLehrer. Berlin N, Krausnickstr. 24. (Bartenstein [8]/12 47.) **V**: Lexikon d. dtschn Geschichte 82; Karl der Große 85. ()

Brosig, Otto, VB., ✠, ✓, Fabrikant. Leipzig-Gohlis, Blumenstr. 45. ()

Brosius, Heinr., Kaufmänn. Buchf., Bankbuchhalt. Freiburg i. B., Konradstr. 10. (Helmbrechts, Bayern [1]/4 62.) **V**: Die doppelte amerik. Buchführung 98.

Brotanek, Rudolf, engl. Ψ, Dr. phil., Beamter d. k. k. Hofbibl. Wien I, Josefsplatz 1. (Troppau [4]/4 70.) **V**: Untersuchngn über Montgomerie 96; Chronik d. Wiener Neuphilol. Vereins 98. H: Abrahamspiel v. Northampton 98; Noahspiel v. Newcastle 98.

Brown, Rod., s. Hildebrandt-Strehlen.

Bruch, A., s. Anna Fridberg.

Bruch, K. v., s. Bruchhausen.

Bruchhausen, K. v. (Pf. K. v. Bruch), ⚔, Journ., Nov., Hauptm. a. D. Berlin-Friedenau, Wielandstr. 39. (Stovern [6]/12 51.) **V**: Allg. Regeln f. d. Verwendg d. drei Waffen im Gefechte 89; Anleitung z. Ausbildung d. Infanteristen im Entfernungsschätzen 89; D. Italien. i. Afrika 95; D. erythräisch-abessin. Krieg 1895|96 97.

Bruchmann, Kurt, Sprachpsychol., Dr. phil., GProf. Berlin SO, Schmidstr. 24. **V**: Darstellg d. Frauen in d. griech. Tragödie 82; W. v. Humboldt 86; Psycholog. Stud. z. Sprachgesch. 88; Lat. Lesebuch, 2. A. 94; Poetik. Naturlehre d. Dichtung 98.

Bruchmüller, Wilh., ♛, ✉, ✓, Kritik, ✠, Litt. ♛, Reiseschild., Dr. phil. Cöln, Rh., Altengrabengasse 13 I. (Genninsch-Warthebruch [17]/6 72.) **V**: D. Folgen d. Reformat. u. d. 30j. Krieges f. d. ländl. Verfassg u. d. Lage d. Bauernstandes i. östl. Deutschl. bes. in Brandenburg u. Pommern 97; D. Kobaltbergbau u. d. Blaufarbenwerke in

Sachsen b. 1653, 97; Ged. 98; Beiträge z. Gesch. d. Univ. Leipzig u. Wittenberg 98; Erinnerungen an Rügen u. die Ostsee 99; Führer dch d. Goetheausstellg in Cöln 99.

Bruch-Sinn, Frau Karoline (Pf. Adele v. Drachenfels; Carola), Roman, Nov., ♆, /, mundartl. Hum. **Ue:** FE. Wien XVIII, Wienerstr. 19. (Olmütz [13]/1 53.) ()

Bruck, Felix Friedr. (Pf. Felix Friedr. für ♁), ♓, ♁, Dr. jur., ao. UP. Breslau, Alexanderstr. 18. ([19]/5 43.) **V:** Spiel u. Wette 68; Wirkungen d. rechtskräft. Erkenntn. auf d. Zinsenpunkt 73; Verbrechen gegen d. Willensfreiheit 75; Präjudizielle Wirkung d. rechtskräft. Criminalurteils auf die connexe Civilsache 75; Zurechnungsfähigkeit 78; Fahrlässigkeit im heut. dtschn Strafrecht 85; Vom Urheber d. verbrecherischen Erfolges 88; Fort mit den Zuchthäusern! 94; Neu-Deutschland und s. Pioniere 96; Die gesetzl. Einführung der Deportation im deutschen Reich 97; Die Deportationsfrage vor dem deutschen Juristentage 98; Die Schildecks, Tr. 87; Steinerne Vogel, L. 88; Alte Freier, L. 88; Themis, Dr. 94.

Bruckmann, Hugo, Kunst♕, /, Red. d. „Dekorativen Kunst", Dir. d. Verl.Anstalt F. Bruckmann, A.G. München, Nymphenburgerstr. 86. (ebda [13]/10 63.)

Bruckmüller, Victor, VB., /, Kunstkrit., Magistrats-Beamt. Korneuburg, Villa Bruckmüller. (ebda [14]/7 71.) **V:** Musik. Skizzen 96.

Bruckner, Wilhelm, germanische ♆, Dr. phil., UDoz. Basel, Leonhardstr. 59. (ebda [1]/3 70.) **V:** Die Sprache der Langobarden 95. *

Bruder, Frl. Amalie Theodora (Pf. Theod. Venetianer), (k.), VB., Roman, Nov., /, Bürgersch.-Lehrerin. Wien II, Wallensteinstr. 68. (Verona [17]/7 60.)

Bruder, Peter, (k.), ✝, Hagiologie, Bürgersch.-Lehr. Dieburg, Hess. (Obertshausen [12]/10 45.) **V:** D. Märtyrer Marcellinus u. Petrus 78; Binger Wallfahrtsbüchl. 79; Reliquienverehrg. in der kath. Kirche 81; Verehrung d. hl. Rochus in Bingen 81; Rupertusbüchlein 82; Besichtigung der Reliquien d. Barthol. Holzhauser 84; Dieburger Wallfahrtsbüchlein 91; Seligenstädter dto. 93; Schulwesen in Bingen im MAlter und Neuzeit bis 1800 93. ()

Bruder Johann v. Kreuz, s. Heinr. Ad. Reuland.

Bruder Norbert, s. Norb. Stock.

Bruder Willram, s. Anton Müller.

Brudniok, Karl, VB., ✝, em. ev. Pfarrer u. Relig.-Lehrer d. k. k. Staatsmittelsch. i. Wien VIII, Albertgasse 29. (Biala [17]/1 58.) **V:** Antrittspredigt 83; Probepredigten 87; Bibelkunde 92; Kirchengeschichte 93; Katechismuslehre 93.

Brück, Heinr., (k.), Kirchen♕ u. Kirchenrecht, D., Domkap., Prf. d. Theol. Mainz. (Bingen [25]/10 31.) **V:** Die ration. Bestrebungen im kathol. Deutschld 65; Gesch. d. oberrhein. Kirchenprov. 68; A. F. Lennig 70; Irische Veto 79; Geh. Gesellsch. in Spanien 81; Lehrb. d. Kirchengesch., 7. A. 98; Gesch. d. kathol. Kirche im 19. Jahrh. 87/96 III. ()

Brücker, Friedr. W. (Pf. Paul Torriedt), Jugendlitterat., ♆, städt. Lehrer. Crefeld, Weberstr. 65. (Straelen [28]/5 64.) **V:** Erz. für d. Jugend 94; Jugendspiegel 94. ()

Brückmann, Heinr., ♓: d. „Meinung". Berlin N, 24. (*)

Brückner, Alex., slav. ♆, Dr. phil., o. UP. Berlin SW, Lankwitzstr. 1 III. ([26]/6 56.) ()

Brückner, Benno Bruno, ✝, D., Dr. jur. u. phil., o. HonP., Probst, W OKonsist.R. Berlin C, Probststr. 7. (Roßwein [9]/5 24.) ♓: Neubearb. d. Kommentare de Wettes über d. Ev. Joh., 5. A. 63; desgl. üb. d. kathol. Briefe, 3. A. 67; Predigten. ()

Brückner, Eduard, ♁ u. Meteorologie, Dr. phil., o. UP. Bern, Stadtbachstr. 42. (Jena [29]/7 62.) **V:** Vergletscherung d. Salzachgebietes 86; Klimaschwankungen seit 1700 ꝛc. 90; D. feste Erdrinde u. ihre Formen 98.

Brückner, Nathanael, Essay, Dr. r. pol. Nürnberg, Maxthorgraben 33. (Neudorf, Südrußld [10]/8 64.) **V:** Oeffentl. u. priv. Fürsorge, mit bes. Beziehg auf Frankfurt a. M., 92 II; Erziehung u. Unterr. v. Standp. d. Sozialpolitik 95. ()

Brühl, Gust. (Pf. Kora Giorg), ♆, Reiseschild., Ethnologie, Dr. med. u. jur. utr. Cincinnati, Ohio. (Herdorf, Rh. [31]/5 26.) **V:** Die Poesien d. Urwaldes; Culturvölker Alt-Amerikas; Aztlon-Chicomoztoi; Charlotte; D. Heldin des Amazon; Zwischen Alaska u. Feuerland; Abendglocken. ()

Brüll, Adolf, /, Dr. phil., Lehrer. Red. d. „Populär-wiss. Monatsbl. z. Belehrung üb. d. Judent." Frankfurt M., Feldbergstr. 36. (Kojetein [27]/1 46.) **V:** Fremdspr. Redensarten in den Talmuden u. Midraschim 69; Trachten d. Juden 73; D. samaranische Targum zum Pentateuch m. e. Anhange textkrit. Inhalts 75; Z. Gesch. u. Litt. d. Samaritaner 76; Beiträge zur Kenntn. d. jüd.-deutsch. Litt. 77; Reden geh. am Neujahrsfeste und Versöhnungstage 1893 in Frankfurt a. M.

Brüll, Andr., (k.), Patristik u. Bibelkde, D., Pfarrer. Plittersdorf b. Bonn. (Boslar [5]/8 45.) **V:** Hirt d. Hermas 92; D. erste Brief d. Clemens von Rom u. s. geschichtl. Bedeutg 82; Lehrb. d. heil. Gesch. 84; Bibelkunde, 7. A. 99. ()

Brümmer, Frz., ♓ u. Litt♕, Konrektor. Nauen. (Wusterhausen [17]/11 36.) **V:** Dtsch. Dichterlex. 75/76; Hausschatz dtscher Lyrik

78; Evangel. v. Christo a. dem Munde n. Dichter 82; Lexikon d. deutschen Dichter u. Prosaisten bis z. Ende d. 18. Jahrh. 84; Lexikon d. dtschn Dichter u. Pros. d. 19. Jahrhund. 85 II, 4. A. 96 IV. H: Ged. v. Aug. Kopisch 87; Ged. von Jos. v. Eichendorff 88; Geistl. Lieder v. Ph. Spitta 89; Prinzessin Ilse von M. Petersen 90; Deutsches Volkstum von F. L. Jahn 90; Prinz Rosa-Stramin v. E. Helmer 90; Goethes Briefwechsel mit e. Kinde 90; Dtschlds Helden (Anthol. histor. Gedichte) 92; Schau um dich und schau in dich von Jul. Hammer 93.

Brüning, Heinr., Verwalt.-Gesetzgebg, OBgrM. a. D., GDir. d. Feuerversf.Bank f. Deutschl. Gotha. (Hollern b. Stade 3/4 36.) **V**: Preuß. Verwaltgs-Gesetzgebg f. d. Prov. Hann., 2. A. 86; Instruktion f. d. OPräs. v. 31/12 25 u. d. Instruktion f. d. Regierungen in d. preuß. Staaten v. 23/10 17, 84; Hannov. Städteverordg v. 24/6 58 85; Preuß. Gesetz üb. d. Pensionierg d. Lehrer u. Lehrerinnen an d. öff. Volksschulen v. 6/7 85 85.

Brüning, Wilhelm, ♛, Dr. phil., Archivar. Aachen, Johanniterstr. 29. (Marienfee, Ostpr. 3/10 62.) **V**: Stellg d. Bistums Ermland z. deutsch. Orden im 13j. Städtekriege; Aachen währ. d. Fremdherrschaft u. d. Befreiungskriege; E. Aachener Chronik.

Brünneck, Wilh. v., ⚖, Dr. jur., o. UP. Halle a. S. (Berlin 7/3 39.) **V**: Jagdgenossenschaften 67; Ursprung d. sog. jus ad rem 69; Recht auf Zueignung der von der See ausgeworfenen od. angespülten Meeresprodukte und das Bernstein-Regal 74; Siziliens m. alt. Stadtrechte 81; Z. Gesch. d. Grundeigentums in Ost- u. Westpr. I. D. kölm. Güter 91; II. Die Lehngüter. ()

Brugger, P. Columban, OSB., ✠, ∩, Abt. Einsiedeln, Schweiz. (Basel 17/4 55.) **V**: Erinnerungen an P. A. Tschopp 83; Fortschritte d. Elektrotechnik 91; Erhaltg d. Energie 92; D. Entwicklg d. Orgelbaues im 19. Jahrh. 94. ()

Brugger, Hans, ⚲, Dr. phil., Lehrer. Langenthal, Schweiz. (1/7 60.) **V**: Der Freiburg. Bauernaufstand oder Chenaux-Handel v. 1781 91; Dramat. Bilder a. dem schweiz. Bauernkrieg 94; Berns Aufgang, Kiburgs Niedergang, Sch. 94; Lehrb. d. Welt- u. Schweizergesch. f. bern. Sekundarsch. 96; Nikl. Manuel, Sch. 97. ()

Brugger, Marie, Frau Kgl. Reg.-Baumeister, VB., ♆, ⚲, 𝒻. München, Schellingstr. 94/3. (St. Wendel 23/3 60.) **V**: Die h. Ursula, D. 96; Lieder e. kl. Frau, G. 98; Die Friedenseiche, Sch. 00.

Brugger, Walther, Politik, Dr. phil., Chefred. der „Neuen Zür. Ztg." Zürich, Goethestr. 10. (Bermain, Thurgau, 15/10 53.)*

Brugier, G., Litt. ♛, Pfr. Konstanz. (Tauberbischofsheim 18/8 29.) **V**: Gesch. d. deutschen Nat.-Litterat. 65, 9. A. 93. ()

Brugmann, Karl, vergl. Sprachw., G.-HofR., Dr. phil., o. UP. H: „Indogerm. Forschgen" (m. W. Streitberg) 92 ff. Leipzig, Auenstr. 4. (Wiesbaden 16/3 49.) **V**: Morpholog. Untersuchungen (m. H. Osthoff) 78/90 V; Litt. Volkslieder (mit Leskien) 82; Griech. Grammat. 85, 3. A. 00; Z. heut. Stande der Sprachforschung 85; Grundr. der vergl. Gramm. d. indogerman. Sprache 86, 92 II, I. 2. A. 97.

Bruhns, Willy, ⊕, Dr. phil., UDoz., Assistent am mineralog. Institut. Straßburg i. E., Rupprechtsauer Allee 10. ()

Bruhnsen, O. (Pf. Norbert Walden), 𝒻. Hamburg, Handelskammer. (Wandsbeck 3/11 58.) **V**: Cerevis u. Bürgerkappe 86; D. drei gestrengen Heiligen 89; Verfehlt. Leb.; Tolle Geiger 92; Perle der Nordsee 96. ()

Bruinier, Joh. W., Germ. Ψ, Essay, alldeutsche Politik, Dr. phil., UP. Christiania, Tostrupsgade 27. (Abcoude, Holl. 6/11 67.) **V**: Krit. Studien zu Wernhers Marienliedern 90; Faust v. Goethe: I. Das Engelsche Volksschausp. Dr. J. Faust Fälschg 94; II. Vier neue Texte d. Volkssch. vom Dr. F. 98; III. Die F.-Sage ihrer Entwickelung nach dargest. 99; Dtsche Syntax f. Ausländer 99; Das deut. Volkslied 99.

Brukner, Bruno, ⁂, Dr. phil., Fabrikdir. Amsee, Posen. (Ofen 15/2 61.) **V**: Deutsche Welt- u. Lebensanschauung 91; Hamerling als Erzieher 92. ()

Brun, Frl. Ida Brunsig Edle v. (Pf. J. v. Brun-Barnow), DSch., Nov., 𝒻, Stiftsdame. Dresden, Fürstenstr. 47 p. (Breslau 9/3 40.) **V**: Falsche Wege, R. 80; Frauenglück 84; Starke Herzen, R. 93; E. Frauenherz; Magnetismus d. Liebe; Erlebtes u. Erdachtes; Prinzeßchens Erlösg; Sein Weib; E. einf. Leben; Per aspera ad astra, R.; E. Verhängnis 98; Er u. Sie 98; Schatten [99. ()

Brun-Barnow, J. v., s. Brun.

Bruneck, O. v., s. Otto Elster.

Brungert, Ludw., Kultur♛, Dr. phil., GOLehrer. Inowrazlaw, OPr. (Westbevern 24/2 47.) **V**: Freiligraths u. Schükkings mal. u. romant. Westfalen, 3. A. 90. ()

Brunier, Ludw., ♛, Biogr., Dr. phil. Lübeck, Am Brink 13. (Schwerin i. M. 20/10 25.) **V**: Klopstock u. Meta 60; Kurland, Reiseeindrücke 62; F. L. Schröder 64; Kurland, Schilderungen 68; Luise, deutsche Königin 71; Mecklenb. Fürstentochter 72, 3. A. 84; Deutschland u. Frankreich 73, 2. A. 83; J. Recamier 75; Elisa v. d. Recke 79; Kurischer Liederstr. 79; K. Bauer 83, 2. A.; Perle i. deutschen Städtekranze, 2. A. 84.

Brunkow, O., Lieut. a. D. Berlin SW 29, Gneisenaustr. 27. (ebda 7/12 48.) **V**: Wrangel, 77 f.; Wohnplätze d. dtsch. Reichs 79/83 VIII, n. A. 89, 3. A. 97 ff. IV; Karte d. Reichsbankbez. 82; Spezialkarte d. Herz.

S.-Altenb. 86; Handatlas mit Statistik 93. ()

Brunlechner, August, ▲, Prf. d. Bergschule. Klagenfurt. (Leoben 30/5 49.) **V:** Minerale des Herzogtums Kärnten 84.

Brunnemann, Frl. Anna Elisab., neuere Ψ, /, Nov., litt. Essay, wissensch. **Ue:** Kritik. Meißen, Thalstr. 104 b. (ebda 6/5 65.)

Brunner, Armin, CC. (Pf. B. Armin; Adrian Berger; B. Paul; Teutoburg), /, Ψ, Journalist, Red. d. „N. W. Journal". Wien VIII, Alserstr. 7. (Mißlitz, Mähren 1/8 64.) **V:** Schlecht Deutsch 95; Ich sterbe freiwillig . . . .!, R. 99; Erbgift, R. 00.

Brunner, Constant. (Pf. Leo Dorn), Kritik, O. Berlin W, Neue Winterfeldstr. 48. (Altona 28/8 62.) **V:** Elwine, L., 3. A. 90; D. Hund beißt, P. 91; Recht d. Natur, Sch. 92; Anekdote u. Anekdotenerz. 94. ()

Brunner, Fritz, Dialektψ. Bözingen b. Biel. (ebda 30/5 30.) **V:** Ged. 72; Unt. d. Weihnachtsbaum, schrift- u. berndeut. Ged. u. Gespräche 84/99 X, 3. A. 99.

Brunner, Heinr., ⚒, Dr. jur., o. UP., GJR. Berlin W, Lutherstr. 36 I. (21/6 40.) **V:** Entstehung d. Schwurgerichte 72; Rechtsgesch. d. röm. u. german. Urkunde 80; Dtsche Rechtsgesch. 87, 92 II; Forschgn z. Gesch. d. deutsch. u. franz. Rechts 94. ()

Brunner, Hugo, ♛, Dr. phil., Bibliothekar. Cassel, Carlsaue 4. (Gudensberg 24/9 53.) **V:** Ueb. Aucassin u. Nicolette 81; Cassel im 7jähr. Kriege 84; General Lagrange als Gouverneur v. Hessen-Cassel (1806—07) u. d. Schicksale des Kurf. Haus- u. Staatsschatzes 97.

Brunner, Jh. Nep., (k.), ✝, Real L. München, am Gasteig 2. (Pfersee 27/7 56.) **V:** Didaktik u. Methodik d. k. Religionslehre 98.

Brunner, Joh. Paul, (k.), Homiletik, Red. d. „Prediger u. Katechet", Sem. Regens. Regensburg, Bay. (Landshut 25/1 46.)

Brunner, Karl, ⚗, Dr. phil., tit. ao. UP. d. deutsch. Univ., OInspektor d. K. K. Untersuch.-Anst. f. Lebensmittel. Prag II, Sokolstr. 22. (Linz a. D. 1/4 55.) **V:** Grundr. der Chemie 91; (mit Maly): Anleitung z. pharmaz.-mediz.-chem. Uebung 91.

Brunner, Karl, ♛, Dr. phil., Archivassess. am GLArchiv. Karlsruhe, B., Klauprechtstr. 10 III. (Bernstein, OFranken 9/7 72.) **V:** Der pfälz. Wildfangstreit 96.

Brunner, Moriz, ♛, Dr. phil., Dir. d. israel. Taubstummeninst. Wien III, Rudolfgasse 22. (Pohrlitz, Mähr. 46.) **V:** D. letzten Karolinger i. Frankreich 82; D. Entstehung u. Entwicklung des allg. österr. isr. Taubstummen-Instituts 94. ()

Brunner, Phil., 🖻, OLehr., Red. d. „Lehrerkal." u. d. „Wiener Kindermode". Wien I, Werderthorgasse 6. (Pohrlitz, Mähren 3/11 39.) **V:** Schulreden u. Ansprachen 80/98 IV; Schule d. Vorbereitung z. Aufnahme i. Mittelschulen 83, 4. A. 97; Ill. Jugendalbum 86/87; Erzählbuch f. Kindergärten 86; Durch Wald u. Flur 87; Buntes Jahr 89, 90; Ich kann schon lesen 95. ()

Brunner, Frau Virginia, Handarbeit, Hauswirtschaft, UProf.-Gattin. Prag, Sokolstr. 22. (Pavia 8/8 59.) **V:** Anleitung zur Stopfmethode 97, 7. A. 99. *

Brunnhofer, Gottlieb Herm. (Pf. Alfr. Werder), Sanskrit Ψ, ⁂, ●, Bibliogr., **Ue:** R., Dr. phil., Prf. St. Petersburg, Fontanka 37, 19(3). (Aarau 16/8 41.) **V:** Lac, d. gräko-italische Name d. Milch 74; Ueber d. Geist d. ind. Lyrik 82; G. Brunos Weltanschauung 82; D. Indienfahrer Anquetil du Perron 83; Ueber den Urſitz der Indogermanen 84; Wetterprophet, L. 83; Fachkatal. der aargauisch. Kantonsbibl. 84; Festschr. z. Bruno-Feier 89; Urgesch. d. Arier 89/92; Goethes Bildkraft im Lichte d. Ethnolog. Sprach- u. Mythenvergleichg 90; G. Brunos Lehre vom Kleinsten als Quelle d. prästabilirten Harmonie d. Leibnitz 90; Culturwandel u. Völkerverkehr 91; Ueber die Orientreise d. Großf. Thronfolgers u. d. auf dies. bez. Ausstellung in St. Petersburg 93/94; Dtsche Uebersetzg d. Orientreise II. 93/98; Rußlands Hand über Asien 97; Homerische Rätsel 99; Frauengestalten 99. H: Fernschau, Jahrb. 86/90. ()

Bruno, s. Rafael Pacher.

Bruno, s. Franz Gust. Sina.

Bruno, C. G., s. Jul. Schultz.

Bruns, Ernst Heinr., ⚔, Dr. phil., o. UP. Leipzig, Stephanstr. 3. (Berlin 4/9 48.) **V:** Perioden d. ellipt. Integrale erst. u. zweit. Gattung 75; Figur d. Erde 78; Ueb. e. Aufg. d. Ausgleichungsrechn. 86; Ueber d. Integrale d. Vielkörperproblems 97; Das Eikonal 95. ()

Bruns, Ivo, klass. Ψ, Dr. phil., o. UP. Kiel, Holtenauerstr. 126. (Halle a. d. S. 20/5 53.) **V:** De compositione legum Platonicarum quaest. selectae 77; Platos Gesetze vor u. nach ihrer Herausgabe durch Phil. v. Opus 80; Lucrezstudien 84; Alexandri Aphrod. scripta minora I 87, II 91; Das litter. Porträt d. Griechen 96; D. Persönlichkeit iür die Geschichtschreiber der Alten 98. ()

Bruns, Karl, Sprachreinigung, Tagesfragen, Rechtsfälle, LGR. Torgau. (Berlin 10/11 50.) **V:** Die Amtssprache 92, 24 b. 26. Taus. 98; Gutes Amtsdeutsch 98, 2. A. 98; Die Sprachreinigung 96.

Bruns, Max, ♆, Musik, Kulturästhetik, O. Minden, Westf., Königstr. 52. (Minden 13/7 76.) **V:** Der tolle Spielmann 95; Der Täufer, Epos 96; Aus meinem Blute, G. 97; Lenz, ein Buch von Kraft u. Schönheit, G. 99; Wir Narren; ein Andachtbuch f. Narren u. solche, d. es werden möchten 00; Zwei-Einheit, ein Andachtbuch für Menschen 99.

Bruns, Paul, ⚕, Dr. med., o. UP. Tübingen. (ebda 2/7 46.) ()

Bruns, Frau Margarethe, geb. Sieckmann, ♆. Minden, W., Königstr. 52. (ebda 24/9 73.) **V.** Ged. 00.

Bruse, Alfred, (k.), kath. Pfr. Geithe b. Hamm i. W. (Attendorn 27/2 44.) **V:** Unterrichts- u. Andachtsbüchlein f. Firmlinge, 6. A. 97; Preis unsers Heils ꝛc.; D. 6 Sonntage z. Ehren d. hl. Aloysius v. Gonzaga 91; Maria Loretto od. d. hl. Haus zu Loretto, 6. A. 92; St. Joseph, d. Helfer in jeder Not 95; Die 3 gold. Samstage zu Ehren der lieben Mutter Gottes 95.

Bryk, Siegfried, CC., Dr. phil., Redakteur. Wien VIII, Feldgasse 12. ()

Bube, Wilhelm, Volkserzähl., ♆, ✎, Bibliogr., Kritik, Lehr. Tonndorf, Post Altrahlstedt b. Hamburg. (Rosin b. Neuhaus a. E. 28/11 65.) **V:** Der Regbz. Lüneburg 95; Die ländl. Volksbibliothek 96, 2. A. 97; Ländliche Feierabende 98. **H:** Gedichte der hannov. Volksdichterin Marie Kupfer 97. [ner.

Bucelin, P. Gabr., s. Pirm. Aug. Lind-

Buch, Joh., Veterinär-♂, Kgl. Departementstierarzt. Frankfurt a. O., Halbestadt 34. (Hinzerath 29/3 59.) **V:** Die trachealen Injektionen für Tierärzte 87; Praktikum d. patholog. Anatomie 94, 2. A. 98.

Buch, M., s. Anna Brentano-Bauck.

Buch, M. v., s. Margar. v. Bucholtz.

Buch, Max, ♂, Ethn. **Ue:** Schw. Finn. R., Dr. med., HofR., OArzt d. finn. Drag.-Regts. Willmanstrand, Finnland. (Livland 17.29/8 50). **V:** Zur Kenntn. d. periph. Temperat. d. Menschen 77; Wotjäken 82; Nationalitätsfrage in Finnland 82. **Ue:** Aus d. Lande d. tausend Seen, R. 94 II.

Buchbinder, Bernh. (Pf. Gst. Klinger), Roman, ☉, ✎, Krit. Wien IX, Pramergasse 5. (Budapest 6/7 54.) **V:** Hergottsmörder, Dr.; Papa Strahmer, Dr.; Vater Deak, Dr.; Zwei Worte aus d. Reichstag, Dr.; Wer ist der Herr im Hause; Uns. Schwiegersohn, Dr.; Gräfin v. d. Straße, Dr.; Der Sänger v. Palermo; Colombine; Die Flüchtlinge, Dr.; Kinderhändlerin 75; Geheimnis z. St. Rochus 80; Vergessen im Armenhause, R. 82; Satan v. Neugebäude, R. 84; Väter und Söhne, R. 85; Bettelstudent, R. 86; Letzte Priester, Erz. 86; Komödiantengräfin, R. 89; Teufelsglocke, Dr.; Husarenliebe, Dr.; Volkslied, Dr.; Freimann, R. 91; Heirat a. Probe, Dr. 94; E. Wiener Theaterprinzessin, R. 94; Heiratsschwindler, Dr. 95; D. Schmetterling, Dr. 96; Ein kecker Schnabel, Dr. 96; Göttin d. Vernunft 97; Verlogenes Volk, Dr. 97; Die Küchenkomtesse, Dr. 98; Leute v. heute, Dr. 99; Die dritte Eskadron, Dr. 99.

Buchenau, Franz, ✎, 🖹. Dr. phil., Prof., Realschuldir. Bremen, Contrescarpe 174. (Cassel 12/1 31.) **V:** Atlas z. Gebr. b. erst. geogr. Unterricht 57, 10. A. 95; Die freie Hansestadt Bremen u. ihr Gebiet 62, 3. A. 00; Aufg. z. Gebr. b. Rechenunterr. 69, 8. A. 96; Flora v. Bremen u. Oldenburg 77, 4. A. 94; Flora d. ostfries. Inseln 81, 3. A. 96; Curië, Anleitung z. Bestimmen, 13. A. 78; Flora d. nordwestd. Tiefebene 94.

Buchenau, Fried. v., s. Dionys Rosenfeld.

Bucher, Jak., Litt. u. Kultur♛, ✎, 🖹, Dr. phil., Sem.-Dir. Rorschach. (Meierskappel 27/6 37.) **V:** Vereinfachg d. dtschen Rechtschreibg 70; Müller v. Sempach, Erz. 86; Luzerner Geschichtskalender 93/97 IV; Luzerner Walhalla 96.

Buchheim, Carl Adolf, Litt.♛, Polit., Roman, Dr. phil., M. A., Prof. i. Kings College. London, 9 Connaught Road, Harlesden NW. (Mähren 28.) **V:** Rebellen v. Lübeck, Hist. R. 52; The political Course of the Reformation samt engl. Uebers.; Luther „An d. christl. Adel" 83, 2. A. 96; **H:** Dtsche Lyrik, 10. A. 96; Balladen u. Romanzen 91, 3. A. 95; Heines Lieder u. Ged.; German Classics, Oxford: Lessing, Goethe, Schiller, Heine, Halm m. engl. Anm. 68—96.

Buchheim, Frl. Emma S., Jugdschr., **Ue.** London, 9 Connaught Road, Harlesden NW. (ebda.) **V:** Holidays at Sandybay 98; A Selfwilled Family 98. **Ue:** Moltke, Polen 85; Ebers, Eine ägyptische Königstochter 87.

Buchholtz, Anton, baltische ♛. Riga, Architektenstr. 1. (ebda 16.28 7 48.) **V:** Zur Gesch. d. Belagerung u. Kapitulation Rigas 1709/10 92; Goldschmiedearbeiten in Livland, Estland u. Kurland 92; Beiträge z. Lebensgesch. J. R. Patkuls 93; Bibliogr. d. Archäol. Liv-, Est- u. Kurlands 96. ()

Buchholtz, Arend, ♛, Dr. phil., Bibliothekar d. Stadtbibl. Berlin W, Margarethenstr. 13. (Riga 10/4 57.) **V:** Denkmäl. i. Dom z. Riga 86; Gesch. d. Buchdruckerkunst in Riga 1588—1888, 90; Oeffentl. Gesundheits- u. Krankenpflege zu Berlin 90; Erinn. an Dir. Krannhals 92; D. erste öffentl. Lesehalle der Stadt Berlin, 2. A. 97; D. zweite öffntl. Lesehalle d. Stadt Berlin 98.

Buchholz, Gust., ♛, Dr. phil., ao. UP. Leipzig, Gustav Adolfstr. 34 III. (Buxtehude 16/2 56.) **V:** Würzburger Chronik 79; Zwei Lessing-Stud. 81; Ekkehard v. Aura 88.

Buchholz, Johs., ⚓, 🖹. Danzig-Langfuhr, Petschowstr. 12. (Sikorow 26/6 62.) **V:** Großgrundbesitz., Bauer u. Landarb. 93.

Buchholz, Wilh., VB., Dr. phil., Dramaturg a. kgl. Hoftheater. München, Gewürzmühlstr. 5. (Lübeck 10/12 36.) **Bearb.:** Zenobia, Tr. v. Klein 84; Dante, Dr. 86; Frl. von Scuderi, Sch. v. O. Ludwig 91; König Heinrich VI.; König Heinrichs VI. Tod 94; Die Romanows, Sch. nach Immermanns Alexis 99. ().

Buchholz, Wilhelmine, s. Jul. Stinde.

Buchholzer, Ernst, GP., Red. d. „Akad. Blätter". Hermannstadt, Siebenbg., Hallerwiese 7. (Mediasch 21/3 66.) **V**: Auf nach Siebenbürgen 00.

Buchhorn, Josef, ⊙, ♆, Nov., ✎, ♌, Kritik. Düsseldorf, Fürstenwall 79. (Cöln a. Rh. 8/1 75.) **V**: Modern, Familiendrama 95; Frühlingskinder, G. 96; Fragmente f. d. Pöbel, Musenalmanach a. d. J. 98.

Buchka, Karl v., ⚗, Dr. phil., ao. UP., ThSchDoz., RegR. u. Mitgl. des Kais. Gesundheitsamtes. Berlin W, Keithstr. 21. (Rostock 7/5 56.) **V**: Chemie d. Pyridins u. seiner Derivate 89/91; Lehrbuch d. analyt. Chemie 92; Physikal.-chem. Tabellen der anorg. Chemie 95. **H**: E. Erlenmeyer, Lehrb. d. organ. Chemie 92/94; Jahresber. über d. Fortschr. d. Chemie f. 96.

Buchland, Mor. v., s. M. Amster.

Buchmann, Paul, (k.), Red. d. „Schles. Bonifaciusvereinsbl." Breslau, Domstr. 20 II. (Jäschgüttel 24/1 49.) **V**: Friedrich, Landgraf v. Hessen, Bisch. v. Breslau 83. ()

Buchner, Hans, Hygiene, Bakteriologie, Dr. med., oö. UP. München, Thorwaldsenstr. 17. (ebda 16/12 50.) ()

Buchner, Max, Ethnogr., Dr. med., Prf., Dir. d. Ethnograph. Mus. München, **V**: Reise durch d. stillen Ocean 78; Kamerun. Skizzen u. Betracht. 87.

Buchner, W., Litt.- u. ♌♛, 🖹, **H**: „Zeitsch. f. weibl. Bildg" 87 ff., Dr. phil., Schuldir. a. D. Eisenach, Emilienstr. 8. (Darmstadt 29/1 27.) **V**: Dtsche Ehrenhalle 62; Gesch. d. dtschen Nat.-Litt. 52; Leitfaden d. Kunstgesch. 78, 7. A. 98; F. Freiligrath 82 II.

Bucholtz, Frl. Margarete v., (Pf. M. v. Buch), DSch., Rom. Kötzschenbroda, Moritzburgerstr. 38. (Lüdendorf 12/5 64.) **V**: Der letzte Wendenkönig 89; Sein Erbe, Erz. 96; Um Ehre u. Ruhm, Erz. 97.

Buchrucker, Leonhard, ▲, Dr. phil., Bergmstr. u. Salinen-Inspektor. Dürrheim, Bad. ()

Buchta, Moritz, ✎. Wien IX, Alserstr. 12. (Brünn 17/1 63.) **V**: Oesterreichs Lorbeeren 88; Huldigung, Gedichte 90; Radetzky zu Ehren 92. ()

Buchwald, Georg, Reformat. ♛, bes. Luthers, D., Dr. phil., Pfr. an d. Nordkirche. Leipzig, Nordplatz 1. (Großenhain 16/7 59.) **V**: Luther u. d. Juden 81; Nachklang d. epist. obscur. virorum 82; Logosbegriff d. J. Scotus Erigena 84; Lutheri scholae in librum Judicum 84; Ungedruckte Predigten Luthers von der Coburg 84; 6 Predigten J. Bugenhagens 85; A. Poachs Samml. unged. Pred. L.s 84/85; L.-Funde d. neueren Zeit 86; Landeskirche u. Freikirche 86, 2. A. 86; Allerlei aus drei Jahrh. I 88; L. im Hause der Frau Cotta z. Eisenach 88; Böhm. Exulanten im sächs. Erzgeb. zur Zeit d. 30j. Krieges 89; Eine sächs. Pilgerfahrt n. Palästina v. 400 Jhr. 89; 11 bisher ungedr. Pred. L.s 1539 88, 2. A. 90; L.s Werke f. d. christl. Haus Bd. V 91; Was sollen wir thun behufs größerer Würdigg d. evang. Interessen in d. Tagespresse? 93, 4. A. 93; L.s letzte Streitschr. 93; Zur Wittenberg. Stadt- u. Univ.-Gesch. in d. Reformationszeit 93; Entstehg d. Katechismen L.s u. d. Grundlage d. großen Kat. 94; Wittenb. Ordiniertenbuch 94 f. III; Selige Pilgerschaft 96; Melanchthon 96, 4. A. 97; L.s Gr. Kat. 97; P. Eber 97; Gesch. d. ev. Gemeinde z. Kitzingen 98; L.s dtsche Briefe 99. **H**: L., Predigten in d. krit. Ges.-Ausg.

Buchwald, Gustav v., VB., ♛, Roman, Dr. phil., Vorst. d. Großh. Hauptarchivs 2c. Neustrelitz, Augustastr. 2. (Schwerin 1/9 50.) **V**: Bischofs- u. Fürstenurkunden d. XII. u. XIII. Jahrh. 82; Kaiser Akbar II 85; Dtsch. Gesellschaftsleben i. endend. MA. 85 f. II; D. Monarchenskat, Nov. 92; Die Meermaid v. Amrum, Nov. 96; Bilder a. d. volkswirtsch. u. polit. Vergangenh. Mecklenburgs 93. (Mit Frau **Ina v. B.** *Bütz ow 14/7 56.): D. Heljäger v. Waldbad, kulturhist. Erz. 88; Weltumseglers Heimat, R. 89; Wer ist P. R?, Roman 91; Villa Möhl u. mehr ges. Nov. 93, 2. A. 95. **H**: v. Arnoldi Lubecensis Greg. Peccator de tout. Hartmanni de Aue in lat. translat. 86. ()

Buchwald, Otto, VB., Roman, Essay, ♆, Dr. phil., GDir. Fürstenwalde, Spree. (Kl.-Gaffron 28/8 42.) **V**: D. neue Gesangbuch, R. 69; Kleine Bausteine, 69; Gesunde Naturen, R. 71; Vergeltung, Erz. 72; Unt. d. Haube, L. 73; Mod. Totengespräche von Lucian d. Jüngeren (Satiren) 90.

Buchwald, Rudolph, ♛, D., GDLehrer. Groß-Strehlitz. **V**: Nabuchodonosor II. v. Babylon 98.

Buchwald, Valeska, s. Valeska Cusig.

Buckup, Frau B., **Ue**: Dän. Altena a. Elbe, Körnerstr. 6 I. (*)

Budde, Emil, ✎, ∩, Dr. phil. Berlin NW, Alt Moabit 89. (Geldern 28/7 42.) **V**: Staunemayers röm. Kunstfahrten 84; Erfahrungen e. Hadschi 88; Mechanik der Punkte u. starren Systeme 91; Naturwiss. Plaudereien 91; Bl. aus m. Skizzenbuch 93.

Budde, Karl, alttestamentliche ✝, D., o. UP. Straßburg i. E., Spachallee 3. (Bensberg 13/4 50.) **V**: Beitr. z. Kritik des Buches Hiob 76; Die Bibl. Urgesch. 83; Bücher Richter u. Samuel 90; The Books of Samuel, Critical edition of the hebrew text with notes 94; Hollenberg, Hebräisches Schulbuch, 8. A., bearb. 95; Das Buch Hiob übers. u. erkl. 96; D. Buch d. Richter, erkl. 97; D. Religion d. Volkes Israel bis zur Verbannung 00; D. sog. Ebed-Jahwe-

Lieder u. d. Bedeutg d. Knechtes Jahwes in Jes. 40—55, ein Minoritätsvotum 00. **Ue:** A. Kuenen, Volksreligion u. Weltrelig., a. d. Holl. 83; Ges. Abhandlung. z. Bibl. Wissenschaft v. A. Kuenen, a. d. Holl. 94.

Buddeberg, Karl Dietr., Biologie, ♆, Dr. phil., Rekt. u. Kreissch. Insp. Nassau, Emserstr. (Lohne, Soest 20/9 40.) **V:** V. 100 Jahren, Beiträge z. Gesch. d. St. Nassau 94.

Buddensieg, O. G. Rud., ✝, Kirchen♛, Kult , D., Dr. phil., SchulR., SemDir. Dresden A, Marschnerstr. 8 I. (Greußen 5/9 44.) **V:** Assyr. Ausgrab. u. d. A. T. 80; Johs Wiclifs latein. Streitschr. 83; J. Wiclif, Polemical Works 84; J. Wiclif, Patriot and Reformer 84; Wiclif u. s. Z. 85.

Buder, Paul v., ✝, D., o. UP. u. Ephorus d. ev.-theol. Sem. Tübingen, Klosterberg 4. (Leutkirch 15/2 36.) **V:** Ueber d. apologetische Aufg. d. Theol. i. d. Gegenw. 76. ()

Budinsky, Gust., ⁄, Münz♛, Kustos im Münzen- u. Antiken-Kab. Graz, Nadlergasse 17 B. (Reichenberg 4/5 32.) **V:** Schloß Wurmberg 79; Alpenbad St. Leonhard 83, 3. A. 93. ()

Budwig, Arn., ⁄, Ψ, Judaica, Sekretär d. jüd. Gemeinde. Berlin C, Sophienstr. 21. (Posen 4/6 55.) ()

Büchel, K., ✉, Dr. jur., o. UP. Freiburg, Schw. (Münstermaifeld 4/12 53.) **V:** D. gesetzl. Zinsmaximum beim foenus nauticum 83; Verwaltungsber. d. Stadt Straßburg i. E. von 1870—88/89 95 u. v. 89/90—93/94 98.

Buecheler, Frz, ♆, H: „Rhein. Museum für Philologie", Dr. phil., o. UP., GRegR. Bonn. (Rheinberg 3/6 37.) **V:** De Claudio Caes. gramm. 56; Frontinus de aquis 58; Pervigilium Veneris 59; Petron. satir. adi. Varron. et Sen. satt. 62; Latein. Deklination 66; Hymnus Cereris Hom. 69; Q. Ciceron. rell. 69; Umbrica 83; Recht von Gortyn 85; Persius Juven. 88; Herondae mimiamb. 92; Anthologia latina 95. ()

Bücher, Karl, ✉, o. UP. Leipzig, Gustav Adolfstr. 3. (Kirberg 16/2 47.) **V:** Die Aufstände d. unfreien Arbeiter 74; D. gewerbl. Bildungsfrage 77; D. Ureigentum von E. de Laveleye 79; D. Frauenfrage im MAlter 82; D. Bevölkerg v. Frankfurt M. im 14. u. 15. Jahrh. I 86; Frankf. Buchbinderordnungen 88; Basels Staatseinnahmen u. Steuerverteilung 88; D. Bevölkerung d. Kant. Basel Stadt 1/12 1888 90; D. Wohnungsenquête in d. Stadt Basel 91; D. Entstehung der Volkswirtsch. 93, 3. A. 97; Arbeit und Rhythmus 96, 2. A. 99; Die Wirtschaft d. Naturvölker 98.

Büchi, Albert, (k.), Schweizer♛, Dr. phil., UP. Freiburg, Schw., rue des Alpes. (Frauenfeld 1/6 64.) **V:** A. v. Bonstetten 89; dessen Briefe u. ausgew. Schriften 93; Freiburgs Bruch m. Oesterr. 97.

Büchner, Alex., VB., Litt.♛, Dr. jur. et ès Lettres. Prof. a. D. Oyestreham s. M., Villa Bellevue, Avenue du port. (Darmstadt 25/10 27.) **V:** Ged. 56; Gesch. d. engl. Poesie 55; Franz. Litt.-Bild. 58; Les comédies de Shakespeare 65; Prinz Louis Ferdinand u. Paul Wiesel 65; D. Wunderknabe v. Bristol 61; Byrons letzte Liebe 62; Jean Paul et sa poétique 62; R. Wagner et sa Musique 64; Les Troyens en Angl. 67; Les derniers critiques de Shakespeare 76; Kryloff et ses Fables 77; Hamlet le Danois 78; Essai sur Heine 81; Hoffmann et le Roi Carotte 81; L. Dumont 84; Une visite aux Iles du Sud de la Nouv. Zélande 92; Hagen von Tronje 93. H: Goethe, Faust 81, n. A. 90; Schiller, Fiancée de Messine 82; Goethe, Iphigenie 82; Shakespeare, Richard III. 82; Shakespeare ou Bacon? 85; Fidele Geschicht. 86; De l'imitation de l'Allemagne dans l'enseign. franç. 87/88; La conversation en allemand 91; Sardou et Sarah 93; A. Tennyson 94; Le Privatdocent en Allemagne 95. ()

Büchsenschütz, Albert Bernh., klass. Ψ, Litt♛, Dr. phil., Prf., G. Dir. a. D. Berlin W. Motzstr. 84. (ebda 6/9 28.) **V:** De hymnis Orphicis 51; Plutarch, Demosthenes und Cicero, erkl. 57; Xenophons griech. Gesch., erkl. 60, 6. A. 91; Traum u. Traumdeutung i. griech. Altert. 68; Besitz u. Erwerb im griech. Altert. 68; Hauptstätten d. Gewerbefleißes i. Altert. 69; Griech. Lesebuch 80, 5. A. 93; Bemerkgen üb. d. röm. Volkswirtsch. z. Königszeit 86; Xenophons Kyropädie, erkl. 90.

Bücker, Friedr., ⁄, Skizz., Nov., Ψ, Humor, Jugendschr. Tabarz, Thür. (Iserlohn 13/7 35.) **V:** Unsr. Arbeiter d. Neuzeit, Skizzen aus der Welt der Arbeit, 70, 2. A. (preisgekrönt) 90; Zwei Jubilarinnen. od. die Gesch. d. Nähnadel und Schreibfeder 71; Friedenshymne 91; D. beiden Kaiserblumen, D. 93; Die Hütte im Gebirge, Weihn.-Festsp. 93; Die Waffen hoch! D. Waffen nieder, Festsp. 94; Das nützlichste Cholera-Büchlein 94; Hephatha (Thu dich auf!). Slg gold. Sprüche 98. H: Dr. Martius Kriegserinnerungen, kl. A. 98. ()

Bücking, Hugo, ⊕ u. ▲, ⚒, Dr. phil., o. UP. Straßburg i. E., Brantplatz 3. (Bieber, Hessen 51.) ()

Büdinger, Max, ♛, Dr. phil , HofR. o. UP. Wien VIII, Alserstr. 39. (Cassel 1/4 28.) **V:** Hist. Schrift. z. alt. u. jung. Gesch. Oesterr. u. z. allg. Gesch.; Engl. Verfassungsgeschichte 81; Cicero und der Patriciat 80; Der Patriciat u. das Fehderecht 86; Röm. Spiele u. der Patriciat 91; Poesie u. Urkde bei Thukydides, 2 Teile 91; Don Carlos Haft u. Tod 91; Mittheilungen aus span.

Gesch. 93; Die Universalhistorie im Alterthume 95; Ammianus Marcellinus 95; D. Universalhistorie im MAlter 98.

Bühler, M., Dr. phil., Red. d. „Bund". Bern. (*)

Bük, Jul. v., ⚙, ▲, Redakt. der „Baukeramik". Wien IX, Borschkegasse 6. (Loos-Bük 50.) **W**: Die k. k. Stadterweiterungs-Kommiss. 87; Chronologie d. Baukunst d. MA. 88; Beiträge zur Gesch. d. Kirchturmbaues 88; Ausgestaltung uns. keram. Fachschulen 91; Theaterbau u. Bühneneinrichtung v. d. klass. Zeit z. neuest. Zeit 92; D. Cement- u. Cementwarenfabrikation 95; Der Betonbau 95; Publikation d. österr. Thonindustrievereins 96.

Bülbring, Karl, engl. Ψ, Dr. phil., UP. Groningen, Holl. (Voerde, Westf. $^{24}/_{7}$ 63.) **W**: Gesch. d. Ablauts d. starken Zeitwörter innerhalb d. Südenglischen 89; The Compleat English Gentleman by Daniel Defoe 90; The Earliest Complete English Prose Psalter 91; Wege u. Ziele d. Engl. Philologie 93; Of Royal Education by Daniel Defoe 95.

Bueler, Friedrich, 𝒻, Dr. phil., UDoz. Bern, Marktgasse 38. (*)

Bülow, Frau Alexandrine v., geb. von Maltzan, WW. Kloster Ribnitz, Meckl.-Schwerin. (Rothenmoor, Meckl. $^{27}/_{5}$ 31.)

Bülow, Frau Babette v., geb. Eberty (Pf. Hans Arnold), Nov. Erfurt, Elisabethstr. 7. (Warmbrunn $^{20}/_{9}$ 50.) **W**: Nov. 82, 2. A. 93; N. Nov. 82, 3. A. 93; fünf Neue Nov. 85, 2. A. 93; Geburtstagsfreuden. Schw. 83, 2. A. 85; Berlin-Ostende 85; E. neues Novellenbuch 86, 2. A. 93; Der Umzug und andere No. 89, 2. A. 93; Lustige Geschichten, 2. A. 90; Theorie u. Praxis, L. 90; Zwei Friedfertige, Schw. 91; Einst im Mai u. andere Nov. 91; Aprilwetter 93. ()

Bülow, Frieda Freifrl. v., WW., Roman, Nov. Berlin W (Zuschriften durch die „Tägl. Rundschau", ebda SW, Zimmerstr. 7.) (ebda $^{12}/_{10}$ 57.) **W**: Reiseskizzen u. Tagebuchblätter aus Dtsch-Ost-Afrika 89; Am ander. Ende d. Welt, R. 90; D. Konsul, R. 90; Dtsch-Ostafrik. Nov. 91; Ludw. v. Rosen, R. 92; Margarethe und Ludwig, R. 94; Tropenkoller, R. 96, 2. A. 97; Einsame Frauen, N. 97; Kara, R. 97; Anna Stern, R. 98; Wir von heute, R. 98; Im Lande der Verheißung, Kolon. R. 99.

Bülow, Frau Lonny v., Nov., geb. v. Prittwitz u. Gaffron. Bunzlau. (*)

Bülow v. Dennewitz, Gertr. Gräfin v. (Pf. Gräfin Gisela v. Streitberg). PA., soz. Fragen. Dresden-Klotzsche, Königsbrückerstraße 52. (Königsberg, Pr. $^{22}/_{9}$ 44.) **W**: Falsche Moral im Leben d. Weibes 91; Die verehelichten und die ehelosen Frauen 91; Die Erziehung der Töchter, Grausamkeiten i. Familien- u. gesellschaftl. Leben 91; D. Enterbten, Gefallenen und Verlorenen 91, 2. A. (Das Weib am Ende d. Jahrh.) 91; Die deutsch. Frauen und. d. Bismarckkultus 94.

Bünau, Heinr. v., PA., Kanzleidirektor. Salzburg, Tirol, Linzerstr. 15. ()

Bünau, Frau Gräfin Margar. Henriette geb. v. Meerheimb. (Pf. Henriette v. Meerheimb), Romane, Nov. Bückeburg, Georgstr. 8. (Schmagerow in Pommern, $^{28}/_{7}$ 59.) **W**: Allerseelen; D. erste Patient, Nov. 97. *

Bündgens, Leo, (k.), Chef R. d. Schweiz. Depeschenagentur, Bureau Zürich. (Aachen $^{11}/_{4}$ 59.)

Bünger, Carl, Gymnasial-🖃, klass. Ψ, Dr. phil., GP. Straßburg i. E., Ohmachtstr. 3. (Burg b. Magdeb. $^{5}/_{5}$ 52.) **W**: Mathias Bernegger 93; Auswahl aus Xenophons Hellenica 93, 2. A. 95; Schulkommentar dazu 96; Auswahl aus Xenophons Anabasis 96; Schulkommentar dazu 96; Auswahl aus Xenophons Memorabilien 96; Schulkomment. dazu 96.

Bürchner, Ludw., Ψ, ⊕, ♛, Dr. phil., GLehrer. München, Salvatorstr. 3 II. (Landshut $^{29}/_{11}$ 58.) **W**: Griech. Münzen mit Bildn. histor. Privatpers. 84; D. röm. u. deutschen Kaiser in Abb. mit Wahlspr. n. Chr. Wermuth 85; D. Besiedelung d. Pont. Eux. durch die Milesier I 85; Addenda lexicis linguae gr. 91; D. ionische Samos I 1 92, I 2 96; Die Insel Leros 98.

Bürcke, F. A., s. Alfr. Birk.

Bürgel, Fr. Wilh., (k.), 🖃, Sem. Dir., Schul R. Boppard a. Rh. (Dürscheid $^{18}/_{10}$ 44. (**W**: Erklg z. Allekers Bibl. Gesch. 81 III, 2. A. 85; Dtsche Lektüre i. Lehrerbildgsanstlt. 83 III, 10. A. 98; Bibl. Bilder u. ihre Verwendg im Relig.-Unterr. 84, 2. A. 95; Perikopen-Erklärg 85, 3. A. 98; Schulkunde 86, 2. A. 87; Pestalozzis Lienhard u. Gertrud, f. d. Gebr. d. Seminarzögl. u. Lehrer eingerichtet 86, 3. A. 95; Pädag. Chrestomathie 87, 4. A. 99; Stoffe u. Entwürfe z. Unterr. in bibl. Gesch. 88; Gesch. d. Methodik d. Religionsunterrichts in kath. Volkssch. 90.

Bürger, A., s. Adolf Mahn.

Bürger, Gertrud, s. Regine Ulmann.

Bürger, Hugo, s. H. Lubliner.

Bürger, Lucian, s. Charl. Niese.

Bürkle, Martin, Dialekt🐑, Red. d. „Vetter aus Schwaben". Pastor. Little Rock, Arkansas. (Plattenhardt $^{14}/_{2}$ 32.) **W**: Licht u. Wahrheit 90; Chronik v. Plattenhardt 91; Schwäb. Dorfschule 92; Veigela 92; Eselsbuch 92; 's geit no oa Schwobaland, G. 92; De 7 Schwoba im rechta Liacht, G. 92; Hochdeutsch. Trauerklänge, G. 92; Ecce homo, G. 92; Messianische Psalmen, G. 93; Burggeist auf Blankenhorn, Tr. 93; Rel. Ged. 93; D. Gnadenwahl 93; D. Rechtfertigung 93; Auferstehung der Toten 93;

Judas Iscarioth, ein Spiegelbild f. unsre Zeit 94; Leben eines Predigers in e. freien Gemeinde in NAmerika 94; Gelegenheitsgedichte 94; Leitfaden zum ev. luth. Confirmanden-Unterricht 95; Sammlung von Leichentexten 96; 3 schwäb. Origin. 95.

Bürklein, Gottfried, ⚔, ⛪, Maj. a.D., Kunstmaler 2c. München, Wilhelmstr. 11 II. (Nürnberg $^{24}/_{2}$ 45.) **V**: Das k. bayr. 2. Infant.-Regim. Kronprinz im Feldzuge 1870/71 82, 2. A. 84, ill. 96. ()

Bürkner, Heinr., BP., Red. d. „Berl. Börsenztg." Berlin-Friedenau, Wielandstr. 25 a. ($^{30}/_{10}$ 48.) ()

Bürkner, Hugo, (k.), Red. a. d. „Schles. Volksztg." Breslau. (Neurode $^{23}/_{11}$ 72.) ()

Bürkner, Kurd, ⚷, Dr. med., ao. UP. Göttingen, Hanssenstr. 8. ($^{28}/_{1}$ 53.) **V**: Atlas v. Beleuchtgsbildern d. Trommelfells 86, 2. A. 90; Lehrb. d. Ohrenheilkde 92. ()

Bürkner, L., s. Frau C. René Schulze-Brück.

Bürkner, Richard, christl. ⛪, Superintendent. Ostheim v. Rhön. (Dresden $^{10}/_{2}$ 56.) **V**: Kirchenschmuck u. Kirchengeräth 92; Lehrer v. deutsch-evang. Kirchengebäude 99.

Bürner, Rich., ⚒, 🖃, Dr. jur. Bad Pyrmont. **V**: Zolltarife für d. Papierbranche u. d. Buchgewerbe 95; Zollhandbuch f. d. Hauptindustrien Deutschlands, Oesterr.-Ung. u. d. Schweiz 95/96 IV; Feingehalt d. Gold- u. Silberwaren 96; Zollhandb. f. d. Edelmetall- u. Uhrenbranche 96; Die Altersversorgung d. Privatangestellten in Oesterr. 97; Kommentar zum österr. Vereinsgesetz 97; zum deutsch. HGB. 97; D. Verhältnis zwischen Prinzipal und Handlungsgehülfe, 2. A. 98; D. neue Zolltarif der Ver. St. v. NA. (Dingley-Tarif) 97; Die Befugnisse d. Handlungsreisenden in den versch. Ländern 00.

Buerstenbinder, Frl. Elis. (Pf. E. Werner), VB., Roman. Meran. (Berlin $^{25}/_{11}$ 38.) **V**: Gartenlaubenblüten 72 II, 3. A. 91; Held d. Feder, R. 72, 3. A. 91; Am Altar 73 II, 5. A. 91; Glück auf! 74 II, 5. A. 91; Gesprengte Fesseln 75 II, 4. A. 91; Vineta 77 II, 4. A. 91; Um hohen Preis 78, 2. A. 90; Frühlingsboten 80; Aberglaube, R. 84, 2. A. 90; Adlerflug, R. 84; E. Gottesurteil, R. 85, 2. A. 90; D. Blume d. Glücks 85, 2. A. 90; Heimatklang, R. 86; St. Michael, R. 87, 2. A. 93; Alpenfee, R. 89; Flammenzeichen, R. 90; Gewagt u. gewonnen, R. 91; Freie Bahn, R. 93; Fata Morgana, R. 96. ()

Büsching, Heinr. Albert, VB., Polit., Red. d. „Hamb. Korresp.", Theater-Kritik. Hamburg, Pöseldorferweg 17. ()

Büsgen, Moritz, ⚷, Prf. a. d. Forstlehranstalt. Eisenach, Bornstr. 1 a. (Weilburg a. L. $^{24}/_{7}$ 58.) **V**: Beobacht. üb. d. Verh. d. Gerbstoffe in d. Pflanzen 89; Honigtau 91; Bau u. Leben uns. Waldbäume 97.

Büstorff, Fräul. Gertrud (Pf. Georg Mengs), Roman. Cassel, Parkstr. 24 (v. $^{1}/_{4}$ 1900 ab: Freiburg, Br., Bombergstr. 45). (Ohlau $^{8}/_{11}$ 61.) **V**: Junge Leiden, R. 92; Vollendung oder Zerstörung 95; Frost im Frühling, R. 97; Karen 99.

Büttgenbach, Frz, ⚒, Hüttenwesen, ♛. Kirchrath, Holld. (Briefe Herzogenrath, postlagernd). **V**: Kirchrath, eine uralte Gemeinde 92; Klosterrat-Rolduc, die alte Abtei des Roder Ländchens 93. 2. A. 94; Ritter Gabriel de Grupello Statuarius 94; Gold und Silber 96; Mariawald 97; Armand Jean de Rancé 97; Die Nadel 97; Die westf. Arbeiterkolonie Maria-Veen 97; Les depots salins des plaines du Nord de l'Allemagne 97; Gesch. des Kreuzes vor u. nach Golgotha 98; Europas erster Steinkohlenbergbau 98; Entwicklung des 800 jähr. Bergbaues a. d. Worm 98; Histoire de l'Aiguille esquisse technologique 98; Monographien über d. kirchl. Kunst 98; Monographien üb. Kirchentürme und Altäre 98; Monographien über Kelche und Monstranzen 99; Ergänzung hiezu 99; Les dépots salins de Heilbronn 99.

Büttgenbach, Konrad, Chefred. d. „Polit. Tageblatt". Aachen, Hartmannstr. 13.

Büttikofer, Joh., Reisen, Ψ, 🌐, Dr. phil., Dir. d. Zoolog. Gartens. Rotterdam. **V**: Reisebilder a. Liberia 90 II. ()

Büttner, Arthur, Hum., 𝒻, GOLehr. Bautzen, Mättigstr. 12. ($^{2}/_{12}$ 59.) **V**: Hum. 92; Zur Erheiterung, N. Hum. 93.

Büttner, Hans, ♆, Red. a. d. „Dünazeitung". Riga, Nikolaistr. 17 Q. 13. (ebd. $^{3}/_{1}$ 71.) **V**: Ged. 97. ()

Büttner, Richard, klass. Ψ, Dr. phil., Prf. Gera-Untermhaus, Prinzenstr. 14. (ebda $^{8}/_{2}$ 53.) **V**: Porcius Licinus u. d. litt. Kreis des Q. Lut. Catalus 93; Der jüngere Scipio 97; Erläut. zu Shakespeares Jul. Cäsar 99.

Büttner Pfänner zu Thal, Frz Frdr. Ernst, Kunst♛, ♆, 𝒻, Dr. phil., königl. Prf. u. Leiter d. „Techn. Mitt. u. I. techn. Versuchsanstalt f. Malerei u. Bilderhygieine". München, Kgl. Akad. d. bild. Künste Atel. Nr. 5, Privatw. Schackstr. 1. (Halle a. S. $^{9}/_{6}$ 59.) **V**: Herbstzeitlosen 85; Adam u. Eva in der bildenden Kunst bis Michelangelo 87; 2. A. 89; Aus d. Heimat; Sagen u. Märchen d. Halloren 87/89 III; Frohna, eine Hallorensage 89/90 II; Deutsche Dichter 89 f. III; Litteraturführer 89 ff.; D. Peterskirche zu Bacharach 90; Ueb. Behandlg d. Oelbilder mit Aether 90; Dtsche Weisen 91; Anhalts Bau- u. Kunstdenkmäler 91/95; Aus Anh. Kunstschätzen 91; Festschr.: Rüstung Bernhards v. Weimar 92; Anh. Schlösser 93; Anh. Meisterwerke 93; Miniaturen a. Anh.

Kunstschätzen 94; Halle u. die Halloren 94; Anleitg zum Restaurieren u. Konservieren der Oelbilder 96; D. Abnahme alten Firnisses v. Oelgemälden mittelst Regenerieren u. Wasser 96. H. Dr. B's Handbücher 90: I. Jagdgesetz, II. Landwirtsch.-Ges., III. Photographie; IV. Oelgem. zu restaurieren; D. deutsche S. Michael, Kaiserfestsp. 97 II.

Bufalo della Valle, Marchesa Emilia del (Pf. Moderatus Diplomaticus), ✿, ♆, Rom, Via Ancona 7. (Hamburg 11/3 28.) V: E. poet. Geschenk 69; Deutsche u. Engländer i. Mond, L. 73; D. Olymp z. jetzt. Zeit 76; Wahrh. u. Phantasie 80; Amicizia e Patria, Dr. 86, 2. A. 91; Conradin de Hohenstaufen, Dr. ital. 88, franz. 89; E. Abenteuer auf Schloß Ludlow, Dr. 91. ()

Buff, Adolf, ♛, Dr. phil., Stadtarchivar. Augsburg, Stephanienstr. 8. (Gießen 1/9 38.) V: Augsburg i. d. Renaissancezeit 93.

Buffon, Rob. W., s. Bruno Wolff-Beckh.

Buhlheller, Ignaz, ♆, Leut. a. D. Würzburg, Sanderstr. 15 I. (*)

Buhr, Karl, s. K. E. Filskow.

Bujard, Alfons, ⚗, Dr. phil., Vorst. d. städt. chem. Laboratoriums u. des Aichamts; städt. Gastechniker. Stuttgart, Augustenstr. 55. (Pforzheim 18/2 61.) V: Weinbereitung u. -behandlung 93; Hilfsb. f. Nahrungsmittelchemiker (m. Dr. Baier) 94, 2. A. 00; Leitf. d. Pyrotechnik 99.

Bujard, Georg (Pf. Dr. Joh. Faust), ✎, ♛, ✉. Pforzheim, Luisenstr. 22. (ebda 17/7 71.) V: Aus dem Tagebuch einer Provinz-Zeitung 93.

Bukoreszer, Adolf (Pf. A. Just), Hum., ✎, ✿, Red. d. „Floh". Wien II/2, Nordbahnstr. 52/54. (ebda 15/9 48.) V: Die Landpomeranze; Hoch hinauf, P.; Ein Terno, Schw.; D. gefährl. Patient, Schw.; Graf v. Gleichen, Op. ()

Bukovics, Emerich v., ✿, CC., Theaterdirekt. Wien XIII., Veitlissengasse 7. ()

Bulcke, Karl, ♆, Krit., Nov., Referendar. Weimar, Wilhelmsallee 24. (Königsberg, Pr. 29/4 76.) V: A. einer Jugend, G. 98; Ein altes Haus, N. 98.

Bulla, Constantin. ✿, Hum., ♛, ✎, ⚒. Red. d. „Leipz. Gerichts-Ztg." Leipzig, Kurprinzenstr. 15. (Brieg 23/3 54.) V: N. Hausarzt, L. 85; Pfefferkuchenmann, L. 88; Liebe-Verein, L. 88; Rechtsfreund 88; Heiterkeits-Brevier 89/91 IV; Der Heiratsbefehl, L. 91; Gesch. d. Stadt Brieg 91; Lust. Junggesellenbrevier 92; Auerbachs Keller in Leipzig 94; Gosengeister, P. 96. ()

Bulle, Heinr., klass. Archäol., Dr. phil., UDoz., Assistent a. Kgl. Museum f. Abgüsse klass. Bildwerke. München, Georgenstr. 40 II. (Bremen 11/12 67.)

Bulle, Konstant., ♛, Dr. phil., SchulR. a. D. Bremen, Rich. Wagnerstr. 36. (Minden i. W. 30/3 44.) V: Gesch. d. Jahre 1871/77, 78 II; Gesch. d. neuest. Zeit 1815/70, 76 II; 1815/85 86 IV; Gesch. des zweiten Kaiserreichs u. d. Königr. Italien 80; Ovids Metamorphosen, übers. in Stanzen 97. ()

Bulle, Osk., VB., ✎, Krit., Litt♛, ✿, ♆, Dr. phil. H: d. wissensch. Beil. d. „Allg. Ztg." München, Stielerstr. 7 II. (Lehesten 14/8 57.) V: D. Schwestern, Dr. 89; Prinz v. Galliera, Dr. 89; Dantes Beatrice 90; D. ital. Einheitsidee in ihrer litt. Entwickelng 83; Ital.-dtschs Wörterb. (m. G. Rigutini) I 96. ()

Bullock, Frederick, Korresp. d. „Morning Post". Berlin W, Bernburgerstr. 31. (*)

Bulmerincq, Alex. v., †, Mag. theol., ao. UP. Dorpat, Sternstr. 10. (St. Petersburg 24/5. 5/8 68.) V: Das Zukunftsbild des Propheten Jeremia aus 'Anathoth 94. ()

Bulthaupt, Heinr., ✿, Dramaturgie, Litt.♛, Dr. jur., Prf., Stadtbibliothek. Bremen, Humboldstr. 144. (ebda 26/10 49.) V: Saul, Dr. 79; Korsisches Trauerspiel, Tr.; Kopisten, L.; Lebende Bilder, L.; Arbeiter, Tr. 75; Durch Frost u. Gluten, G. 76, 3. A. 00; Junge Mönch, N. 79; Dramaturg. Skizzen 79, 2. A. 85; Dramaturg. Streifzüge 80, 2. A. 84; Käthchen v. Heilbronn, Op. 80; Münch. Gesamtgastsp. 80; Sonntagskind, Op. 82; Dramaturgie der Klassiker I: Lessing, Goethe, Schiller, Kleist, 7. A. 97; II: Shakespeare, 6. A. 98; III: Grillparzer, Hebbel, Ludwig, Gutzkow, Laube 90, 5 A. 00; Malteser, Tr. 83, 2. A. 97; Gerold Wendel, Tr. 84, 2. A. 90; Imogen, Sch. 85; Achilleus, Dichtg 85; Konstantin. Orat. 85; Neue Welt, Dr. 86, 2. A. 90; Dramaturg. d. Oper 87 II; Franzosenherrschaft a. d. dtschn Bühne 88; Vier Nov. 88; D. verl. Sohn, Dr. 89; Das Feuerkreuz, Mus. Dichtung 90; Timon v. Athen, Tr. 92; Shakespeare u. der Naturalismus 93; Christus, Musikal. Dichtg, komp. v. A. Rubinstein 94; Viktoria, Sch. 94; Aus der Ferne, L. 94; Die Hausfreundin, Der 4. Akt, N. 96; Das Friedenshaus, Erz. 97; C. Loewe, Deutschl. Balladencomp. 98; Kain, Musikdrama 99.

Bumke, Paul, Red. d. „Mitt. d. Touristenklubs f. d. Mk Brandenb." Berlin NW 21, Bremerstr. 54/55 II. (ebd. 28/7 60.) ()

Bungartz, Jean, ♈, Tiermaler, Vors. d. deutschen Vereins für Sanitätshunde. Lechenich, Rheinprov. (Cöln 6/5 54.) V: Kynos 84; Hühnerrassen 85, 2. A. 93; Taubenrassen 85, 2. A. 93; Wasser- u. Ziergeflügel 86, 2. A. 93; Jagdbare Tiere Europas 86; Dtscher Hundesport 86; Kalender f. Hunde-, Kaninchen- u. Geflügelliebhaber 87; Brieftauben-Album 88; Kaninchenrassen 88; Luxushunde 88; Brieftaubensport 88; Ill. Muster-Hundebuch 89; Damen- u. kl. Luxushunde 90, 2. A. 93; D. Kriegshund u. seine Dressur; D. Hund im Dienste d. roten Kreuzes 92; Geflügel-Album 94; Kaninchen-

Album 95; Ill. Buch v. d. Katze 96; Der Sanitätshund 97.

Bunge, Gust. v., Physiologie, ⚗, Dr. med. et chem., o. UP. Basel. Vesalgasse 1. (Dorpat 19/1 44.) **V**: Vegetarianismus 85; Vitalismus u. Mechanismus 86; Alkoholfrage 87, 2. A. 87; Lehrb. d. physiol. u. patholog. Chemie 87, 4. A. 98; Kampf geg. d. Trinksitte u. s. Bedeutg f. d. Arbeiterstand 93. ()

Bunge, Rud., VB., ✪, **Ue**: I, HofR. Cöthen, Kaiserhof. (ebda 27/3 36.) **V**: Blumen (Pf. B. Rudolf), G. 54; 1813, Melodr. 63, 2. A. 64; Heim u. Fremde, G. 64, 4. A. 99; Herz. v. Kurland, Tr. 61, 3. A. 88; Tragödiencyklus: Nero, Alarich, Desiderata, Fest zu Bayonne, 2. A. 87; Klosterhaus 75; Zigeunerin, L. 78, 2. A. 94; Verschollen, Sch.; Zerr. Ketten, Sch.; Nur ein Schausp., 2. A. 81; Ausgew. Festspiele: D. Tag v. Sedan, 3. A.: E. dtsch. Heldenleben; Alte Kameradschaft od. des Kaisers Geburtstag, 3. A.; Kriegers letzte Stunden, 2. A.; F. Jahn; D. Weltgericht, 3. A.; E. Sedansfest in d. Dorfschule; E. Fähnrich auf Reisen, 2. A.; Reingefallen; König Wein; D. lust. Person, 2. A.; 2 Festkneiplieder; Deut. Samariterinnen 83; Operndichtung: Irmingart; Dornröschens Brautfahrt; Hermann u. Thusnelda; Gräfin von Tripolis 81; Der Trompeter v. Säckingen, Op. 84, 53. A. 93; Otto der Schütz, Op. 86, 2. A. 90; Mädchen von Schilda, Op. 87; Margitta, Op. 90; Camoëns, R. in Versen 91; Prz Louis Ferdinand, Dchtg 94; Fünf Jahrh. allzeit in Treue, Festsp. 97.

Bungert, August. Berlin W, Schillstr. 10. (Mülheim a. Ruhr 14/3 46.) **V**: D. Studenten v. Salamanka, kom. Op. 84; Homerische Welt, Tetralogie 1. Abt.: Nausikaa, Musik Dr. 87; Hutten u. Sickingen, Dr. Festsp. 88. ()

Bunsen, Frl. Marie v., Roman, Kritik. Berlin W, Maienstr. 1. **V**: Geg. d. Strom, R. 93; Udo in England, Erz. 99; Auf Riedenheim, R. 99.

Bunte, Hans, ⚗, ⚙, chem. Technol., Heizung, Beleuchtg 2c., Dr. phil., HofR., TH Sch P. **H**: d. „Journ. f. Gasbeleuchtung u. Wasserversorgung". Karlsruhe, B., Nowackanlage 13. (Wunsiedel 25/12 48.) **V**: Leistung d. Cokegeneratoren 78; Berichte der Heizversuchsstation München 79/81.

Bunz, Nathanael, PA., Journalist. München, Rumfordstr. 29. ()

Bunzeck, Gust. (Pf. Paul Gisecke), 𝒻, ✪, ♆. München, Unter. Anger 3. (Zeitz 4/5 59.) **V**: Schulze v. Gabelbach, 2. A. 89; Wahrh. u. Dichtg, Sch.; Daschkow, od. Auf Befehl d. Kaiserin, L. 90; Verhext, L. 91; Thronfolger u. Jesuit 89; Mein Lied, G. 90, 3. A. 91; Revolution zum ewigen Frieden, dram. Dchtg I 95; Unter dtschem Banner, G. 95, 3. A. 98; Medora, Erz. 90. ()

Bunzendahl, Ernst Viktor, LB., Lehrer. Fredelsloh. (Biere, Prov. Sachs. 9/9 76). **V**: Ein Testament, Dr. 98; Auf dem Erntegang, Dichtungen 99. *

Buol de la Ferre, s. Paul Pjetschka.

Burchard, Gust., ✪, 𝒻, Regss. u. Schausp. Bremen. Stadttheater. (Neubuckow 13/12 59.) **V**: Lützows wilde Jagd 91; Mozarts Heimgang 91; Fontanes Sing deklamat. Vorträge, hrsg. 91; Familienfest, hrsg. 92; Columbus (bearb. nach F. Rückert) 92; Firdusis Tod 93; F. Schubert 96; H. Sachs. Bearb. v. H. Sachs' Schwänk. 94; Treulieb 96; Friede auf Erden 98; Am Fürstenhofe zu Weimar 99.

Burchardt-Nienstein, Frln. Asta, ♛, Nov., Roman. Freiendiez bei Diez a. Lahn (Gransee 5/4 55.) **V**: Albumblätter, Ged. 81; Nov. 83; D. große Kaiser 97.

Burckhard, Frau Fanny (Pf. Renée Francis), Mode, 𝒻, Red. d. „W. Mode". Wien IV/1, Wienstr. 19. (ebda 5/8 61.) **V**: Die Schule des Kleidermachens 96.

Burckhard, Hugo, röm. Recht, Dr. jur., o. UP. Würzburg, Friedensstraße 27. (Weida 30/10 38.) **V**: Civilistische Präsumtionen 66; Die operis novi nunciatio 71; Die cautio damni infecti 75; Die actio aquae pluviae arcendae 81; Andreas Gail 87; Stellung d. Schenkung im Rechtssystem 91; Schenkungsannahme 92; Zum Begriff d. Schenkung 99.

Burckhard, Max Eugen, ⚷, Dr. jur., UDoz., pens. Dir. d. Hofburgtheaters. HofR. d. Verwalt.Ger. Hofes. **Mit H**: D. „Zeit", Wien IX, Frankgasse 1. (Korneuburg 14/7 54.) **V**: System d. österreich. Privatrechtes: I. Das Recht, zugleich eine Einleitung in ein Syst. d. österr. Rechts 83, II. Elemente d. Privatrechtes 84, III. Einzeln. Privatrechtsverhältn. 89; Gesetze u. Verordngen in Kultussachen 87, 89, 95; Volksschulgesetze 88, 93 II; Zur Reform der jurist. Studien 87; Lied vom Tannhäuser, rom. G. 89; Drei juridische Abhandlungen 91; Verfassungskunde d. österr.-ung. Monarchie 93, 95; Aesthetik u. Sozialwiss. 95; Das Recht der Schauspieler 96; In d. Schule d. Leb., R. 96; Simon Thums, R. 97; Die Bürgermstrwahl, K. 97; 'S Katherl, Vst. 98.

Burckhardt, Fr., ⚔, ∩, Dr. phil. u. med., ao. UP., GRektor. Basel. (27/12 30.)

Burckhardt, Paul, ♛, Dr. phil., Basel. **V**: Die Basler Täufer 98. (*)

Burckhardt-Finsler, A., Schweizer ♛, Dr. phil., ao. UP. Basel. (18/11 54. (*)

Burdach, Hans, s. Frau Clara Steinitz.

Burdach, Konr., dtsche Sprache u. Litt., Dr. phil., o. UP. Halle a. S., Friedrichstr. 14. (Königsberg, Pr. 29/5 59.) **V**: Reinmard. Alte u. Walther von der Vogelweide 80; Vom Mittelalter zur Reformation I. 93; Studentensprache und Studentenlied in

Halle vor 100 Jahren 94; Zum Gedächtnis Rud. Hildebrands 95. H: Goethe, Westöstl. Divan 88; W. Scherer, Kl. Schriften I 92; Forschungen z. deutschen Philologie 94; **Redaktor** der revid. Lutherbibel 92. ()

Burdinski, Richard, ♗, ✉, Kritik, Dr. phil. Berlin SW, Friedrichstr. 16. **B**: Produktiv-Genossensch. als Regenerationsmittel des Arbeiterstandes 94. ()

Burg, Carl, s. Carl Cassau.

Burg, Fritz, german. Ψ, Dr. phil., Sekr. a. d. Stadtbibl. Hamburg, Hartwicusstr. 5. (Berlin 27/3 60.) **B**: D. älter. nordischen Runeninschriften 85.

Burg, Jaques, ♪, ⊙, Schauspieler. Berlin O, Residenztheater. (ebda 10/9 62.) **B**: D. Friedensfee, Festsp.; D. Gedichtsteller, Lustsp.; Götzendienst, Sch.; Chambre séparée, Schw.; Sein Geheimnis, L.; Die Macht d. Musik, Melodr.; Auf Umwegen, Schw., Künstlerblut, L.; Mirwanika, Op. Les Tourbillons, Melodr.

Burg, Joseph, (k.), Sozialpolitik, D., Red. d. „Essener Volksztg". Essen a. d. Ruhr. (Reutenburg 13/3 57.) **B**: Vie soc. des nat. mod. 87; Nach Rom 89; Protest. Geschichtslügen, 7. A. 95. ()

Burg, Paul, Red. d. „Dtsch. Fleischer-Ztg". Berlin O, Koppenstr. 24. (ebda 7/10 43.)

Burger, Alexander, Red. d. „Würzb. Journals". Würzburg, Domerpfaffengasse 5. (Bamberg 20/5 68.) ()

Burger, Anton Georg, ♗, Ψ, ♪, Dr. phil., Prf. Paris 35, rue Tronchet. (Ottenschlag, NDe. 10/1 63.) **B**: Syst. Gliederg d. Pädagogik Kants u. Kritik d. bisher versuchten Gliederungen ders. 90; Les Homonymes de la langue allem. 97; Les Paronymes de la langue allem. 87; Etude méthod. du vocabulaire allem. 97.

Burger, Emil, Krit., **Ue**: F, Dr. phil., Real⊙Lehr. Breslau, Gräbschenerstr. 120. (ebda 7/241.) **B**: Uebungsbuch z. Ueb. a. d. Dtschn ins Franz. 83; E. Zola, A. Daudet u. a. Natural. Frankr's 89. **Ue**: Gesch. in Prosa v. Franç. Coppée (m. Ernst Rather) 90; Flücht. Erz. 91; Drei Einakter, nach dem Französischen 97. ()

Burger, Fräul. Hedwig, ✉. Wien XVIII, Edelhofgasse 19. (*)

Burger, Ludwig, ⊙⊙eSch⊙., P⊙A., Red. Wien IX, Sechsschimmelgasse 15. ()

Burgerstein, Alf., Pflanzen-Physiolog., Dr. phil., G⊙P., U⊙Doz., Chef⊙Red. d. „Wiener Ill. Garten-Ztg". Wien II, Taborstr. 75. (ebda 18/7 50.) **B**: Leitfaden d. Botanik 82, 3. A. 99; ders. f. nied. landwirtsch. Schulen 88; (m. Dr. J. Woldrich) Leitfaden d. Somatologie d. Menschen f. Lehrerbildgsanstalt.; Leitf. d. Zoologie f. d. höheren Schulunterricht, 8. A. 97; Materialien zu e. Monographie d. Transpirat. d. Pflanz. 87/89 II.

Burgerstein, Leo, Geologie, Schulhyg., Dr. phil., O⊙Real⊙Prof. Wien VI, Marchettigasse 3. (ebda 30/6 53.) **B**: Gesundheitspflege i. d. Mittelschul. 87; Axel Keys schulhyg. Untersuchungen 89; Netolitzky, Handbuch d. Schulhygiene 95.

Burggraf, Julius, ♛, Litt♛, Pastor an St. Ansgarii. Bremen, Ellhornstr. 19 A. (Berlin 31/8 53.) **B**: D. großen Tage d. Reformation 83, 3. A.; D. Moral der Jesuiten 87, 2. A.; Ein Wort an u. f. d. Evang. Bund 87; Auf Wanderpfaden 93; Th. Hoßbach 95; Schillers Frauengestalten 97, 2. A. 00; Gemischte Gesellschaft 98.

Burgtorf, Ferd., ♂, Dir. d. Landwirtschaftsch. Herford W., Schillerstr. 212. (Hildesheim 1/11 34.) **B**: Wiesen- u. Weidenbau 83, 4. A. 95. ()

Burk, Karl v., Kirchen♛, D., Prälat u. Stiftsprediger. Stuttgart, Kanzleistr. 5. (Frauenzimmern 12/5 27.) **B**: Ph. Jak. Spener 64; M. Luther, 3. A. 88; Evangelienpredigten 83; Gesch. d. christl. Kirche bis zu ihrer Pflanzung auf dtsch. Boden 85. ()

Burkhard, Karl Imman., klass. Ψ, Dr. phil., k.k. G⊙Prof. Wien XII, Theresienbad N. 46. (Teschen, österr. Schles. 23/12 58.)

Burkhardt, Felix, P⊙A., Automobil- u. Radsport. Leipzig, Gustav Adolfstr. 27. (ebda 2/9 65.)

Burkhardt, Guido, hist. ✝, Mission, Missionsdir. a. D., Red. d. Monatsschrift „Mitteilungen a. d. Brüdergem." Herrnhut i. S. (Niesky 14/1 32.) **B**: Der Graf v. Zinzendorf 64, 2. A. 72; Zinzendorf u. d. Brüdergemeine 66; Musterstücke in Prosa u. Poesie 75, 2. A. 82; Nach Jerusalem 93; Die Brüdergemeine I. 93, II 97; Missionsstunden I. Grönland, Alaska 97; II. Surinam 98; III. Dtsch-⊙Afrika 98; Ein Weg aus dem Wirrsal d. Kampfes 97; Die Auferstehung d. Herrn u. s. Erscheinungen 99. **H**: (m. H. Bauer): Geistl. Gedichte d. Gr. v. Zinzendorf 00.

Burkhardt, Johs., ⊙Archäologie, Dr., Pfr. Magdeburg, Katharinenkirchhof 31. (Delitzsch 2/12 52.) **MitB**: Beschreibng d. ält Bau- und Kunstdenkmäler der Provinz Sachsen 83.

Burkhardt, Karl August Hugo, Archivwes., Goethe-Forschg, sächs. ♛, Dr. phil., G⊙HofR., Großh. Archiv⊙Dir. u. H. Sächs. Archivar. Weimar, Wörthstr. 27. (Jena 6/7 30.) **B**: D. fuenfft märk. Buch d. Kurf. Albr. Achill 57; Corr. u. Zusätze z. Quellen hohenzoll. Gesch. 58; Der histor. Hans Kohlhase u. H. v. Kleists Michael Kohlhas 64; Die Gefangenschaft Joh. Friedrichs u. d. Schloß Fröhl. Wiederkunft 64; Luthers Briefwechsel 66; Briefe der Herzogin Sybilla 68; Repert. zu Wielands dtsch. Merkur 72 als Mkr. gedruckt.; Stammtafeln d. Sächs. Ernest.-Linie 85; Hand- u. Adreß-

buch d. dtschn Archive, 2. A. 87; Geschichte d. sächs. Kirchen- u. Schulvisitat. b. 1546. Goethes Unterhaltng m. d. Kanzl. Müller, Goethe u. Kayser 79, 2. A. 98; Correspondenzbl. d. dtschn Archive 80; Urkundenbuch von Arnstadt 83; Gesch. des Gewerbe-Ver. Weimar 83; Regesten z. Gesch. d. Stadt Weimar 85; Briefe d. Frau Rat an Herzogin Amalia 85; Goethes Tagebücher; Repertoir des Weim. Theaters unter Goethes Leitung 91; Theatergesch. Studien u. hist. Schriften üb. Weimarer Münzwesen; Zur Kenntniß d. Goethe-Handschr. in Wien 99.

Burkhardt, Otto, Sozialreform, Buchh. Herzberg a/Elster. (Caaschwitz 2/4 68.) **V**: Mehr Liebe! 92, 2. A. 98; Einführung d. Reformation im Reußenlande 93. *

Burlage, Ed., ✠, LGR. Oldenburg. (Löningen 25/11 57.) **V**: D. Pfändung b. Personen, welche Landwirtschaft betreiben 93.

Burmeister, Ludwig (Pf. L. von Warnow), Red. des „Pfarrboten". Berlin NW, Lübeckerstr. 32 II. (2/4 64.) **V**: Die Sonntagsschulbibliothek 92; D. Buchhändler u. d. innere Mission 95.

Burmeister, Paul Franz, Red. am Wolffschen Telegr.-Bureau. Berlin NO, Immanuelkirchstr. 32. (15/8 70.) ()

Burmester, Ludw., ✗, Dr. phil., TH.-SchP. München, Barerstr. 69 II. (Othmarschen 5/5 40.) **V**: Theorie u. Darstellg d. Beleuchtung gesetzmäß. gestalt. Flächen 72; Grundzüge der Reliefperspektive 83; Lehrbuch der Kinematik 88. [Bern. (*)

Burren, F., Red. d. „Berner Tagbl."

Busch, Albert, ✝, Red. a. „Brockhaus' Konvers.-Lexikon". Leipzig, Schenkendorfstr. 35 II. (Wippra 18/10 63.)

Busch, Ernst, BP., ✉, H: u. Red. d. „B. Aktionär". Berlin W, Nettelbeckstr. 25. (Hamburg 18/4 59.)

Busch, Friedr., (k.), Meteorologie, ∩, Prf., GOLehrer. Arnsberg, Westf. (Recklinghausen 4/7 51.) H: Féaux: Rechenbuch, 9. A. 92, Trigonometrie und Stereometrie, 6. A. 91, Buchstabenrechnung u. Algebra, 9. A. 94, Planimetrie, 8. A. 94. **V**: Beobachtungen üb. d. atmosphärische Polarisation 90; 100 einf. Versuche z. Ableitg einf. Grundgesetze 96, 2. A, 97. ()

Busch, J. Wilh. E. v., PA., Red. d. „Nachr. für Stadt u. Land". Oldenburg i. Gr., Katharinenstr. 4 p.

Busch, Frl. Hedwig, Turn- u. Handarbeitslehr. Berlin-Groß-Lichterfelde, Dürerstr. 25 a. (Wittstock, Prignitz, 10/3 61.) **V**: Die Spiele in der Mädchenschule 95; Reigenspiele u. Reigen für Mädchenschulen u. Damenturnvereine 98 II.

Busch, Helene, s. Joh. Baltz.

Busch, Richard, (Pf. Viator), Dr. phil., Technik, Ausstellgswesen, Touristik, Kritik. Mitred. d. „Darmstädt. Zeitung". Darmstadt, Elisabethenstr. 28. (Gießen 28/8 57.)

Busch, Wilh. Karl, LB., ✠, Lehrer. Berlin S, Gräfestr. 65. (Gossow 28/3 63.)

Busch, Wilhelm, ♛, Dr. phil., o. UP. Tübingen, Neckarhalde 35a. (Bonn 18/2 61.) **V**: Drei Jahre engl. Vermittlngspolitik 1518/21 84; Wolsey u. d. engl.-kaiserl. Allianz 1522/25 85; Heinrich VII. 92 (engl. 95); Bismarck und die polit. Anschauungen in Deutschl. 1847/62 96; Die Berl. Märztage v. 1848 99.

Busch, Wilh., Hum., Wiedensahl b. Stadthagen. (15/4 32.) **V**: u. illustr.: Bilderpossen 57; Hans Huckebein 71; Heil. Antonius 70; Max u. Moritz 58; Abenteuer e. Junggesl.; Kritik des Herzens; Die fromme Helene 71, 20. A. 97; Pater Filucius 73; Bilder zur Jobsiade, 10. A. 97; B. Bählamm 83, 6. A. 97; Busch-Album 85, 6. A. 96; Haarbeutel, 6. A. 96; Fipps, 5. A. 96; Fuchs, Drachen, 3. A. 96; Geburtstag, 12. A. 96; Herr u. Frau Knopp, 12. A. 97; Ges. Werke. ()

Buschan, Georg, Anthrop., Ethnogr., Neurol., Dr. med. et phil., Nervenarzt, H: d. „Centralbl. f. Anthrop., Ethnol. u. Urgesch." u. d. „Bibliogr. Semesterber. üb. d. Erscheingn d. Neurol. u. Psychiat." Stettin, Friedrich Carlsstr. 7 I. (Frankf. O. 14/4 63.) **V**: Ueb. prähist. Gewebe u. Gespinste 89; Germanen u. Slaven 90; Leben u. Treiben d. dtschen Frau in d. Urzeit 93; Behandlung d. chron. Rückenmarkskrankh. 93; Basedow'sche Krankh. 94; Einfl. d. Rasse auf d. Häufigkeit u. Form d. Krankheiten 95; Urgesch. Botanik der Kultur- u. Nutzpflanzen der alten Welt 95; Die Brown-Séquard'sche Methode 95; Myxödem u. verwandte Zustände 96; Ueb. Schilddrüsentherapie 96.

Buschenhagen, Josef, DDeSchG., Redakteur. Wien VIII, Josefsgasse 4. ()

Buschhorn, Carl (Pf. Dr. Wolfgang Müllenfeld, Curt v. Aanenbruch, Heribert Bevern), ✠. H: u. ChefRed. d. Zeitschr. „D. neue Dichtg". Paderborn, Grube 13. (ebda 15/11 75.) **V**: Lehrb. d. Stenograph. „Fortschritt" 95, 4. A. 97; Dichterstunden 96; Jugendstürme, Ged. 97, 3. A. 99; Auf roter Erde 98, 4. A. 99; Aus meiner Mappe 98; Sturm u. Traum, G. 98; Heimatlieder, G. 98; Lose Blätter, G. 98; Erinnerungen, G. 98; Moderne Jugend 97, 6. A. 99; M. Robespierre 99; C. Telman 99; Unser Geistesadel 99; Paganini, Erzählung 99; Die Wahrheit, Erz. 99; Verlorene Sterne, Erz. 99; Aus eigener Kraft, Erz. 99; Ein Wort über d. neue Einheitssystem 98; Kurze Anleitung zum Maschinenschreiben 98; Reclame-Litteraten 99; Litt. Streifzüge 00; Die litter. Kritik 00. H: d. „Runen" 96; „Empor" 97; Stenogr.-Zeitg.: „Fortschritt" 95/97"; Lippspringer Kur-Ztg." 98.

Buschhorn, Frau Paula, geb. Postall (Pf. Paula Postall), ♆, ✎. Paderborn, Grube 13. (Hagen i. W. 19/7 76.) **B**: Ged. 99.

Buschmann, Jos., ⚓, Dr. phil., Prov.-SchulR. Coblenz. (Münster 12/1 44.) **B**: Sagen u. Gesch. a. d. Altert., dtsche Sagen u. Gesch., Erz. aus d. preuß. Gesch. I 70, 6. A. 96, II. 81, 5. A. 98, III. 87, 2. A. 93 u. a. Schulb.; Lessings Laokoon 74, 6. A. 97; Hamb. Dramat. 82, 3. A. 98; Nathan d. Weise 99.

Busl, Karl, (k.), Kunst- und Lokal♛, Pfr. a. D. Ravensburg, Württemb. (Ellwangen 10/6 35.) **B**: Stiftskirche u. Stiftsheilige Ellwangens 64; Ehemal. Benedikt.-Abtei Weingarten 90, 2. A. 90; Zur Gesch. d. Präm. Klosters u. d. Kirche in Weißenau-Ravensburg 83.

Busley, Karl, Maschinenbau, GRegR., Bevollmächt. d. Schichau-Werke. Berlin NW, Kronprinzenufer 2. (Neustrelitz 7/10 50.) **B**: D. Schiffsmaschine 83, 2. A. 84 (russ. 90), 3. A. 91; Entwicklg d. Schiffsmaschine in d. letzten Jahrz. 88, 3. A. 92; Die neueren Schnelldampfer d. Handels- u. Kriegsmarine 91, 2. A. 92; D. jüngsten Bestrebungen u. Erfolge d. dtschn Schiffbaues 95; (m. R. Haack): D. techn. Entwicklg d. Nordd. Lloyd u. d. Hamburg-Amerik. Packetfahrtges. 93; Die gesundheitl. Einrichtungen der mod. Dampfschiffe 97.

Busolt, Gg., ♛, Dr. phil., o. UP. Göttingen, Ringstr. (Keppuren, Ostpr. 13/11 50.) **B**: Die Erkenntnistheorie und Metaphysik Spinozas 74; Der zweite athenische Bund 75; D. Lakedämonier u. ihre Bundesgenossen 78; Forschgen z. griech. Gesch. I 79; Griech. Gesch. I 84, 2. A. 92, II 87, 2. A. 95, III 1. 97; Griech. Staats- und Rechtsaltertümer 87, 2. A. 92.

Buß, Frau Aurelie, geb. Kumming (Pf. Aurelie Kumming u. Aurelie v. Hardenstein), Nov., Russica. Berlin N, Friedrichstr. 109. (Mitau 25/3 55.) ()

Buß, Ernst, Kultur♛, Wanderbilder, D., Stadtpfr. Glarus, Schweiz. (Bern 15/2 43.) **B**: Bildg d. Volkes i. Kanton Bern 73; Christl. Mission 76; Lenk 77; Panorama v. Wildhorn 77; Bergleben i. relig. Beleuchtg 78; Wanderstudien aus d. Schweiz 81 IV; Volksaberglaube 81; Bergsturz v. Elm 81; Mission einst u. jetzt 83; N. Missionsbestrebungen 84; Glarnerland u. Walensee 85; Lehrmittel f. d. Religionsunterr. 86; Familienbibel 86; Die ersten 25 Jahre des Schweizer-Alpenklub 89; Führer durch d. Glarnerland 93; Christent. u. Kunst 95. ()

Buß, Georg, BP., Kunst und Kunstgewerbe, Nov., Architekt, Redakt. d. „Mod. Kunst". Berlin N, Friedrichstraße 109. (Cöln, Rh. 9/9 50.) **B**: Kunstgewerbe u. mod. Gebrauchsware 82; Dombau u. Nationaldenkmal 88; Dtsche Pfalz 93; Ehren-Urkunden mod. Meister 94, 2. A. 96; Die Frauenarbeit im Kunstgewerbe 94, 5. A. 97; Mod. Beleuchtungskörper (m. Emil Bopst) 95. ()

Busse, Carl, ♆, Nov., Litt♛, Dr. phil. Berlin W, Regentenstr. 12. (Lindenstadt, Posen 12/11 72.) **B**: Ged. 92, 4. A. 98; Ich weiß es nicht, R. 92; Neue Ged. 95; Träume, R. 95; Neuere deutsche Lyrik, Anthol. 95; Jugendstürme, R. 96; Novalis Lyrik 98.

Busse, Frau Emilie (Pf. Ella Weiler), VB., Nov. Erfurt, Elisabethstr. 3. (Hünshoven b. Aachen 23/1 35.) **B**: D. Verschwundene, R. 94. ()

Busse, Hans H., ♆, ☉, ✎, Graphologie, **Ue**: F, Bes. d. „Institut f. wiss. Graphologie", Red. d. „Graphолog. Monatshefte. Organ d. Deutschen Graphолog. Gesellsch." München, Neureutherstr. 3. (Mölln in Lauenburg 71.) **B**: Lieder d. Himmels, G. 94; Gedanken-Dämon, G. 97; Die Graphologie 95; Die Handschriftendeutgs-Kunde, 10 Unterr.-Briefe 96, 2. A. 97; Graphologie u. gerichtl. Handschriftenuntersuchgen 98; Bismarcks Charakter 98; Blut, G. 99; Gewitterschwüle, Dr. 99. **Ue**. u. H. (mit Prof. Krauß): S. Crépieux-Samin, Prakt. Lehrb. d. Graphologie, 4. A. 98. [23. (*)

Busse, Heinr., DDeL. Leipzig, Löhrstr.

Busse, Hugo, ☉, Dir. d. Parodie-Theaters. Berlin SW, Hollmannstr. 42. (ebda 14/12 50.) **B**: Nansens Reise nach d. Nordpol; Der Pfarrer v. Favières; Parodien auf: Die Geister; Madame Sans Gêne; Im weißen Rößl; Morituri und Die versunkene Glocke. ()

Busse, Ludwig, ⁂, Dr. phil., o. UP. Königsberg, Pr., Schützenstr. 19 II. (Braunschweig 27/9 62.) **B**: Beiträge z. Entwickelungsgesch. Spinozas 85; Streifzüge durch d. japan. ethische Litt. d. Gegenw. 92; Philosophie u. Erkenntnistheorie I 94.

Busse-Palma, Georg (Pf. Georg Palma), ♆, Red. Berlin W, Körnerstraße 1. (Lindenstadt 20/6 76.) **B**: Lieder eines Zigeuners 99. *

Bußler, Erich, Kultur♛, Dr. phil. Freienwalde a. O., Weinbergstr. 12. (Kienitz-Amt 23/2 61.) **B**: Frauencharaktere aus den Tragödien des Euripides 92; Religionsanschauungen des Euripides 94; Hiob und Prometheus 97. ()

Bußmann, Erwin T., Journalistik. Newark, N. J., 230 Hunterdon-Str. (Hamburg 22/5 43.) **B**: Gedenkblätter, Gesch. lib. Bewegg i. Newark N. J. 79; Souvenir zur Feier des 50j. Stiftungsfestes d. Gesangvereins Eintracht in Newark 96.

Buttler, Frau Gräfin Anna, geb. Gräfin Stubenberg, DDeL., ☉. Graz. (*)

Buttler, Wolf, s. Albert Südekum.

Butz, Anton, (k.), ⚓, Nov., Volksschull. Coblenz, Kastorhof 6. (Dellhofen 12/12 59.)

Butz, Fr. Carl, Kritik, ✎, Nov., Jour-

nalist, Buchhändl. Prenzlau, Kl. Baustr. 256. ()

Buzzi, Fausto, Dr. med., fr. Oberarzt an der Charité. Berlin W, Voßstr. 15. (Curio b. Lugano 21/6 58.) **V:** Untersuchgsbefunde bei Hautkranken 90; D. flüssigen medikamentösen Seifen 91. ()

Byhan, Arthur, Dr. phil., Assistent a. d. Univ.Bibl. Leipzig. **V:** D. Entwicklg von E vor Nasalen in den lat. Elementen d. Rumänischen 96; Die alten Nasalvokale in den slav. Elem. d. Rumän. 98; Istrorumän. Glossar 99. **Ue:** Sergi, Ursprung u. Verbreitg d. mittelländ. Stammes 97.

Byk, Moritz, CP., Red. d. „N. W. T." Wien IX, Müllnergasse 5. (Lemberg 4/7 45.) ()

Byr, C., s. C. Beyer.

Byr, Robert, s. v. Bayer.

C.

Cabanis, George, VV., Fabrikbes. Berlin SO, Köpenickerstr. 20a. (ebda 31/12 59.) **V:** Mär vom Jordansee 95; Dietwart 95; Der Menschheitslehrer 98.

Cador, Anna (Ps. Angelika Ernst), ♀, 𝒻. Wien IV, Wiedener Hauptstraße 24. (Breslau 5/6 57.) **V:** Feldblumenstrauß, G. 84; Sternschnuppe, N. 86; Frühlingstraum, N. 86; Waldkapelle, N. 86; Irrlicht, N. 87; Wie es kam, N. 88; Ebbe und Flut, N. 88; D. Wirkungskreis d. Frau 89; Das achte Gebot 89; Die Lehrerin 90; Herzenstreue, N. 92; Ellinor, N. 93; Durch Kraft, N. 94; Welke Blumen, N. 95; Stimme d. Mutter, N. 96; Schneerosen, N. 97; Glück? Nov. 97. ()

Caemmerer, Bruno, mittelalterl. ♛, Namenforschg, Dr. phil., GP. Arnstadt, Gerastr. 16. (Holzsussra 18/12 48.) **V:** Ueb. thüringische Familiennamen 85/86.

Cafaurek, Franz, ♈, Dr. phil., GP. Prag-Smichow, Hußgasse 5. (Jenstein 4/7 47.) **V:** Skelett d. Knochenganoiden 83; Grundr. d. Naturgesch. d. 3 Reiche m. Einschluß d. Somatologie 94. ()

Cahier, Karl de, DDeSchG., Anst.Dir. Wien XVIII, Währinger Gürtel 107. (*)

Calcar, Benedikt v., s. Benedikt Tenback.

Calculus, s. Harry Brett.

Calebow, Friedrich, ⊙. Partenkirchen. (Stettin 18/1 75.) **V:** Ein Dogma, Tr. 96; Napoleon, Epos 96; Friedrich II., Tr. 97.*

Caligula, Felix, s. Matthias Meyer.

Calion, J., s. J. C. Poestion.

Callsen, Joh. Jürgen, ♂, ♈, Lehrer. Flensburg, St. Johannis-Kirchhof 1. (Taarsballig 14/9 31.) **V:** Pflanzenkde in d. Volkssch. 73, 75 II; Vorkursus 76, 2. A. IV u. Schülerhefte 87 IV; Tierkde in d. V. 77/79; D. Flensb. Schulwesen bis 1886, 86; Flensb. 89; Angeln u. der Westen 95; Flensb. Schulwesen 86/96 96.

Calwer, Richard, 🕮, BP., M. d. R. Charlottenburg, Bleibtreustr. 1. (Eßlingen 21/1 68.) **V:** Einführung in den Sozialismus 96.

Camp, Frau Caroline, geb. v. Schönberg (Ps. Georg Schwabe). Dresden, Schnorrstr. 76. (ebda 29/1 55.) **V:** A. alter Zeit 97; D. Nacht v. 100 Stund., Dicht. 97.*

Campe, C. v., s. Dincklage-Campe.

Canstatt, Oskar, VV., ⊕, ♛, Publizist, Colonial-Direktor a. D. Wiesbaden, Westendstr. 11 II. (Ansbach 30/10 42.) **V:** Brasil. 77; Drangsale der Stadt Worms u. ihre Zerstörung durch die Franz. 1689 89; Kunst und Wissen in Worms 90; Das republikanische Brasilien 98.

Canstein, Raban Frhr. v. u. zu, ♋, Dr. jur., o. UP. Graz, Schlögelgasse 9. (Lemberg 25/8 45.) **V:** Oest. Civilprozeßnov. 1874 75; Streitgenossensch. u. Intervention 76; Rat. Grundlagen d. Civilprozesses 77; Anerkennung u. Geständnis 79; Lehrbuch d. östr. Civilprozeßrechts 80/82, 2. A. 93; Compendium dess. 84/85, 2. A. 93; Lehrb. d. Wechselrechts 90; Compendium d. östr. Wechselrechts 90; Check, Wechsel u. deren Deckung 91; Lehrb. d. östr. Handelsrechts 96; Compendium dess. 96. ()

Cantor, Mor., ♐, Dr. phil., Hofrat, UP. hon. Heidelberg, Gaisbergstr. 15. (Mannheim 23/8 29.) **V:** Grundzüge einer Elementar-Arithmetik 55; Mathemat. Beiträge z. Kulturleben d. Völker 63; Röm. Agrimensoren 75; Vorlesungen über Gesch. d. ♐ I 80, 2. A. 93; II 92, 2. A. 99; III, 1. 94, 2. 96, 3. 98; Politische Arithmetik 98.

Capesius, Josef, 🕮, ⁂, Dr. phil., Seminar-Dir. Hermannstadt, Siebenb., Schewisgasse 32. (Probstdorf 21/7 53.) **V:** Die Metaphern Herbarts 78; D. hauptsächl. Fordergen des erziehl. Unterr. 87.

Capistrano, s. O. Boeckel.

Cappeller, Karl, ind. Litt. u. 𝒜, Dr. phil., ao. UP. Jena. **V:** Fachschriften. ()

Cardauns, Herm. (Ps. H. Kerner), (k.), ♛, Dr. phil., Chef-Red. d. „Köln. Volksztg". Cöln, Domstr. 54. (ebda 8/8 47.) **V:** De Reformatione Bernensi 68; Papst Alexander III. 74; K. v. Hostaden 80; Regesten dazu 80; Sturz M. Stuarts 83; F. Spee 84; Abenteuer des J. Reusch, 2. A. 97; Erzählung Walthers des Erzpoeten, 2. A. 99; Die Märchen C. Brentanos 95; Gesch. aus d. alten Köln 99. **H:** Chronik. d. Stadt Cöln III 75 ff.; M. Stuart 1566 bis 68, Memoiren ihr. Sekr. Cl. Nau 84; Chroniken und Urkund.-Ausgaben i. Monum. Germaniae; A. Kaufmann, Th. v. Chantimpré 99.

Cardinal v. Widdern, Georg, Taktik, Kriegs♛, Oberst a. D. Berlin W, Ansbacherstr. 42. (Wollstein 12/4 41.) **V:** Rhein u. Rheinfeldzüge 69; N.-Frankr., Belgien u. Holland als Kriegsfeld 70; Handbuch für

Truppenführung u. Stabsdienst 76, 3. A. 95 IV; Strateg. Kav.-Manöver 77, 2. A. 81; Russ. Kav.-Divisionen u. Armee-Operationen i. Balkan-Feldzug 1877/78; Truppenführung vom Standpunkt des Generalkommandos; Das XVI. A.-K. u. d. 7. Kav.-Div. 86; Inf. i. Gefecht u. i. klein. Kriege 87, 2. A. 88; Das Nachtgefecht i. Feld- u. Festungskriege, 3. A. 89; Das Gefecht an Flußübergängen u. d. Kampf an Flußlinien 90; Heeresbewegungen u. Märsche 91; D. kleine Krieg u. d. Etappendienst, 2. A. 92; D. Grenzdetachements-Krieg u. die Kav.-Unternehmgen während d. Mobilmachung 92; D. Krieg an d. rückwärt. Verbindgen d. dtschn Heere 93/97; Die Streifkorps im dtsch. Befreiungskriege von 1813 94; Krit. Tage, kriegsgesch. Forschungen 97. ()

Carel, George, Sprachwiss., Dr. phil., Prf., OLehr. Charlottenburg, Schloßstr. 25. (Hamburg 21/8 48.) **V**: De Lysiae iudiciali sermone 74; D. Heptaméron d. Nouvelles u. s. Sprache 78; Kommentar zu Corneilles Cid 81; zu Körners Zriny 89; zu Immermanns Oberhof 90; Voltaire u. Goethe I 89, II 98, III 99; Fantasia. Das Kloster. Zwei neapolit. Dichtung. 98.

Carel, Frau George, geb. Antonia Andrees (Pf. Ant. Andrea), DSch., Roman, Erzählg. Charlottenburg, Schloßstr. 25. (Wangerin, Pomm. 23/1 53.) **V**: Raida 91; Modern. Dämon, R. 96; D. Mädchenheim, R. 97; Tante Mieken, R. 97; Unabhängig, R. 00.

Carl, C., s. Karl Cassau.

Carl, Edwin, s. Carl Friedr. Gg. Usselmann.

Carl, Franz, s. Carl Gerster.

Carlebach, Rudolf, ✠, Dr. jur., Großh. Bad. Notar. Ladenberg a. N. (Heidelberg 20/5 70.) **V**: Die actio mandati 96. ()

Carlo dolce, s. Karl Groß.

Carlos, Werner, s. Wilh. Clobes.

Carlsen, A., s. Anna Brentano-Bauck.

Carlssen, Irma, s. Irmgard Holtz.

Carmen-Sylva, s. Elisabeth, Königin.

Carmer, Hans, s. Wally v. Rüxleben.

Carneri, Barth. v., ✠, ⁂, /, Krit. Marburg a. Dr., Casinogasse 4. (Trient 3/11 21.) **V**: Ged. 48, 2. A. 50; Polit. Ideale 48; Mod. Faustrechte 60; Neu-Oesterreich 61; Demokratie, Nationalität u. Napoleonismus 62; Pflug u. Schwert, Son. 62; Sittlichkeit u. Darwinismus 71; Gefühl, Bewußtsein, Wille 76; Mensch als Selbstzweck 77; Grundlegung der Ethik 81; Entwickelung u. Glückseligkeit 86; D. mod. Mensch, Versuche üb. Lebensführung 91, 4. A. 95; Empfindung u. Bewußtsein, monist. Bedenken 93; Sechs Gesänge aus Dantes Göttl. Kom. 96. ()

Carniolus, s. Joh. Babnik.

Caro, Georg, ♛, UDoz., Dr. phil. Zürich, Klosbachstr. 85. (Glogau 28/11 67.) **V**: Genua und die Mächte am Mittelmeer I 95, II 99. *

Caro, Jak., ♛, Dr. phil., o. UP. Breslau, Kais. Wilhelmstr. 85. (Gnesen 2/2 36.) **V**: Interregnum Polens 1586 61; Johs. Longinus 63; Gesch. Polens 63/88 V; Liber cancellariae Stanislai Ciolek 72; Lessing u. Swift, Studien üb. Nathan d. W. 69; Kath. II. v. Rußland 76; Herzog Georg v. Mecklenbg.-Strelitz 77; Aus d. Kanzlei Kaiser Sigmunds 79; Bündnis v. Canterbury 80; Jan Ostrorog 82; Beata u. Halszka 83. ()

Caro, Max, /, Red. am „Berl. Lokalanzeig.". Berlin SW, Zossenerstr. 13. (Breslau 3/10 55.)

Carolo, s. Karoline Bruch-Sinn.

Caros, Dr., s. Osk. Nennewitz.

Carpenter-Meyer, M. C., s. Catharina

Carpin, s. Carl Pinn. [Bossin.

Carrès, Carl, s. Carl Cassau.

Carsten, Fritz, s. Fritz Th. Cohn.

Carstens, Claus Hrch Wilh. (Pf. Heinrich v. d. Wurt; H. Volksmann), Volkskunde, Lehrer, Red. d. „Urdsbrunnen". Dahrenwurth b. Lunden, Holst. (Heuwisch 22/8 49.) **V**: Volkstüml. Lieder aus NDeutschl. 79; Am Urdsbrunnen 83/85, 88/89, III, IV u. VII; Stapelholmer Sag. 98.

Carstensen, Carl, OMädchenlehrer. Plön, Holstein. (Barkelsby 9/11 53.) **V**: Aus dem Leben deut. Dichter 93; Ausl. Kulturpflanzen 94; Fibel u. erstes Lesebuch 96, 4. A. 98; Lesebuch f. d. 2. Schuljahr 97, 3. A. 98; Leseb. f. d. Mittelstufe 99.

Cartellieri, Alex., ♛, Dr. phil., UDoz. Heidelberg, Römerstr. 31. (Odessa 19/6 67.) **V**: Regesten z. Gesch. d. Bischöfe von Konstanz 94 ff.; Ein Donaueschinger Briefstell. 98; Phil. II August, König v. Frankr. 99.

Carus, J. Victor, ♆, Dr. med., phil., jur., ao. UP. H: „Zool. Anzeiger". Leipzig, Universitätsstr. 15. (ebda 25/8 23.) **V**: Zur näh. Kenntnis des Generationswechs. 49; System d. tier. Morphol. 53; Icones Zootomicae 57; Ueb. d. Wertbestimmung zoolog. Merkmale 54; Ueb. d. Leptokephaliden 61; Handb. d. Zoolog. (m. Gerstäcker) 63/75 II; Gesch. d. Zoologie 71; Prodromus faunae mediterraneae 85/93 II. Ue: Lewes, Physiologie 60; dess., Aristoteles 66; Darwin, Schriften. H: (m. Engelmann) Bibliotheca zoologica 61 II. ()

Carus, Otto, s. Otto Karrig.

Carus, Paul, ⁂, Psychologie, Ethik, Dr. phil., Red. v. „The Monist" u. „The Open Court". Chicago, 324 Dearborn Str., Zimmer 1350. (Ilsenburg i. H. 18/7 52.) **V**: Helgi u. Sigrun, Ep. G. 79; Quid est veritas? 81; Methaphysik i. Wissenschaft, Ethik u. Religion 81; Algenor, Ep. 82; Lieder eines Buddhisten 82; Ursache, Grund und Zweck 83; Aus dem Exil 83; Monism and Meliorism 85; The Idea

of God 88, 3. A. 94; The Ethical Problem90;Fundamental Problems91; The Soul of Man 91; Homilies of science 92; Primer of philosophy 93, 2. A. 96; Le problème de la conscience de moi 93; Truth in fiction 93; The religion of science 93; The Gospel of Buddha 94; Das Evangelium Buddhas 95; The philos. of the Tool; Our need of Philos.; Science a religious revelation 95; De rerum natura 95; Dharma, or the Religion of Enlightenment, 3. A. 96; Karma, a story of early Buddhism, 3. A. 97; Buddhism and its Christian critics 97; Lao Tse's Tao Teh king Chinese-English 98; Nirvana a story of Buddhist philos. 96.

Carry, James, s. Friedr. Streißler.

Caspar, Friedrich, GORegR., vortr. MinistR. H: „Monatschr. f. deutsche Beamte." Berlin W, Lutherstr. 47. ()

Caspari, Otto, ⁂, Dr.phil., UP. z. D. Heidelberg.(Berlin$^{24}/_{5}$41.)V:Freudvoll u.Leidvoll, G.2.A.66; Irrtümer d. altklass. Philos. 69; Leibniz' Philos. 70; Urgesch. d. Menschheit 73, 2. A. 77; Grundprobleme d. Erkenntnisthätigkeit 76|79 II; Psychophys. Bewegung in Rücksicht d. Natur ihr. Substrats 79; Erkenntnisproblem 81; Zusammenhang d. Dinge 81; Jenseits, Faust-Schausp. 82; H. Lotze 83, 2. A. 95; Grund- und Lebensfragen der philos. Wissensch. 86; Freimaurertum u. s. Zukunft 89; Problem über die Ehe 99.

Caspari, Walter, ✝, 📖, D., o. UP. Erlangen. (Sommerhausen $^{19}/_{1}$ 47.) V: Ausgewählte Lesestücke der ausländ. Litt. 77; D. epistol. Perikopen 2c. 83; D. evang. Konfirmation 90; Die geschichtl. Grundlage des evang. Gemeindelebens 94. ()

Caspary, Ferd., BP., ⅄, Dr. phil. Charlottenburg, Joachimsthalerstr. 43. ($^{23}/_{12}$ 53.)

Cassau, Leo, s. Anton v. Raspi.

Cassau, Karl (Pf. Carl Western, C. Carl, Carl Burg, Carl v. Ilmenau, C. v. Falkenstein, C. v. Wolfshagen), 📖, Litt♛, Nov., Jugendschr., Lehrer a. D. Hamburg-Eimsbüttel, Bismarckstr. 33 p.r. (Lüneburg $^{26}/_{4}$ 40.) V: Lessing, Goethe, Schubart im Lichte der Pädagogik 80; Raumlehre f. Mittelschulen 82; Pädagogik d. Alten 83; Erhebendes u. Belebendes (m. Steinberg) 83; Patr. Gestalten 84 II; Ges. pädagog. Aufsätze 84; Vorschule d. Geometr. 85; R. Crusoe v. Campe 90; N. Volksbriefsteller 91; Heitere Leseabende (mit Klöber) 93; Deutsche Art, Erz. 95; Jugenderz. 95 und 96; 3 Bde d. Coll. „Wild-West"; Unt. den Anhängern Mohammeds, R.; N. Rübezahl-Märchen; Erzählungen; Die Töchter d. Indianer-Agenten; Die Piraten vom Oberen See 98; Die Mormonenbraut 99; Nov. H: „Campe", Bibl. d. pädag. Klassiker 89.

Caßmann, Charles, ○, Dramaturg d. Firma Felix Bloch Erben. Berlin NW, Dorotheenstr. 61. (Hamburg $^{17}/_{3}$ 40.) V: D. Tannenfee, M. 95; Eine Orientreise, P. 96; Verlorenes Glück, Sch. 97; Auf Sumatra, Sch. 98; Ehebrecherin, Sch. 98.

Castens, A., SchulR., Seminardirekt. Hadersleben, Goskjerstr. 416. (Hanenburg $^{22}/_{5}$ 42.) V: Jean Paul als pädag. Schriftst. 77; Grundsätze f. d. Unterrichtsbetrieb in d. einklass. Volksschule.

Castner, Frl. Elvira, Dr. of D. Surg., Berlin-Friedenau, Fregestr. 41. ($^{12}/_{3}$ 44.) V: Welche soziale Bedeutung hat die Beteiligung der Frauenarbeit im Gartenbau? 97. (*)

Castner, J., ⚔, Hauptm. a. D. Berlin-Friedenau, Stubenrauchstr. 19. (N.-Ruppin $^{4}/_{4}$ 37.) V: Militär-Lexikon 82; D. Schießpulver in s. Beziehungen z. Entwickelung d. gez. Geschütze 92.

Castor, s. P. Alex. Degenmann.

Cathiau, Thomas, Dr. phil., Rektor, ▲, Kunst♛, Gewerbeschulvorst. Karlsruhe i. B., Ettlingerstr. 3, I. (Mainz 1832.) V: Freiw. Feuerwehr 73; Führer d. Karlsr. 80; Nat.-Denkmal a. d. Niederwald 83; 150 Ausflüge in der Umgegend v. Karlsr., 5. A. 94; Karlsr. u. s. Umg. 90; Führer f. Wimpfen a. N. 90; Erinnerungsbilder a. d. Wirksamk. d. Männerhilfsv. 95

Catholicus, F., s. Ludw. Held.

Cathrein, Vikt., (k.), Moral⁂, Naturrecht, SJ., Prf. Valkenburg b. Maastricht (Holl.) (Brig $^{8}/_{5}$ 45.) V: Engl. Verfassg 81; Aufgaben d. Staatsgewalt u. ihre Grenzen 82; Sittenlehre d. Darwinismus; Kritik d. Ethik H. Spencers 85; Vita Domini Nostri Jesu Christi e quatuor Evangeliis concinnata a J. Lohmann, latine reddita 87, 2. A. 97; Moralphilos. 1.—3. A. 90, 99 II; Der Sozialismus 90, 7. A. 98; Privateigentum und s. Gegner 92, 3. A. 96; Philos. Moralis in usum scholarum 93, 3. A. 99; Kirche und Volksschule mit bes. Berücksicht. Preußens 96.

Cauer, Friedrich, alte ♛, Dr. phil., OLehrer. Friedeberg, Neumark. (Breslau $^{16}/_{2}$ 63.) V: D. röm. Aeneassage von Naevius b. Vergil 86; Parteien und Politiker in Megara u. Athen 90; Hat Aristoteles d. Schrift v. Staate geschrieben? 91; Philotas, Kleitos, Kallisthenes 93. ()

Cauer, Frau Minna, Schulrätin, Soziale Fragen, H: d. „Frauenbewegung". Berlin W, Nettelbeckstr. 21. V: Die Frau d. 19. Jahrh. 98. *

Cauer, Paul (Pf. Ludw. Logander), 📖, Ψ, Dr. phil., Prf., Gymn.- u. RealGDir. Düsseldorf, Klosterstr. 7. (Breslau $^{17}/_{12}$ 54.) V: Altertum und Patriotismus 83; Zum Verständnis d. nachahmenden Kunst d. Vergil 85; Was ist Patriotismus 86;

E. Wort f. unsere Fremdwörter 88; Suum Cuique 89; Unterricht in Prima 90; Uns. Erziehung durch Griechen und Römer 90; Staat u. Erziehg 90; Wort u. Gedankenspiele i. d. Oden d. Horaz 92; D. Kunst d. Uebersetzens 94, 2. A. 96; Anmerkungen z. Odyssee 94, 95, 96, 97; Grundfragen d. Homerkritik 95; Charakter u. Bildung, Ueber Idealismus 97; Grammatica militans 98; Wissen u. Können 99. H: Delectus inscript. Graecarum 77, 2. A. 83; Homeri Odyssea 82, 2. A. 94, 96; Deutsches Lesebuch für Prima 87; Homeri Ilias 90; Ed. C.'s Geschichtstabellen, 26.—32. A., 82 bis 96.

Caumont, Armand, vergl. Litt. ♛, GPr. Frankfurt a. M., Schweizerstr. 1. (Basel 29/1 42.) V: Goethe et la litt. franç. 85; La Critique litt. de Ste.-Beuve 87; Comparaison du Cid de Corneille etc. 89; Cours de litt. franç. 90; Les Dévouements 93; Les Solitaires 94; Fleurs d' automne 96. ()

Cavoret, Alfred, s. Alex. Engel.

Cebrian, Adolf, Musikdir. Charlottenburg, Grolmanstr. 59A. (13/1 38.) V: Am Kyffhäuser, Festsp. 88; Sedan, ebs. 95.

Ceconi, Frau Ricarda, geb. Huch (Pf. Rich. Hugo; Ricarda Huch), ♆, ☉, Erz., Dr. phil., Triest. (Porto Alegre [Brasilien] 16/7 64.) V: Ged. 91 u. 94; D. Bundesschwur 91; Neutralität d. Eidgenossensch. während d. span. Erbfolgekrieges 92; Evoe! Dr. 92; Dornröschen, Lyr. Sp. 93; Erinnerungen von Ludolf Ursleu dem Jüngern 93, 2. A. 97; Die Wick'sche Sammlung von Flugblättern und Zeitungsnachrichten aus d. 16. Jh. 95; Das Spiel von d. vier Zürcherheiligen 95; Der Mondreigen v. Schlaraffis, Erz. 96; Teufeleien, Erz. 97; Hadewig im Kreuzgang, Erz. 97; Blütezeit der Romantik, Erz. 99; Fra Celeste u. and. Erz. 99. (*)

Ceon, Dr., s. C. O. Neumann.

Cerisier, P., s. Paul Kirstein.

Cero, C. J., s. Wilh. Aug. Fett.

Cesari, Ludw., s. Wilh. Arent.

Ceyx, s. Rud. Kobbelt.

Chambalu, Aug. alte ♛, Kolonialpolit., Dr. phil., GOLehrer. Cöln a. Rh., Rich. Wagnerstr. 13. (ebda 4/11 59.) V: De magistratibus Flaviorum 82; 4. katilinar. Rede 88; Holländ.-ostind. Gesellsch. (1602 bis 1798) 91; Stromveränderung d. Niederrheins I 92; Die wiederverschüttete Besitzg des Jul. Felix 95. ()

Chambaud-Charrier, Ernst v., ♆, Obrist a. D. Bozen, Gesellenhaus. (Salzburg 13/2 35.) V: Gedichte 83; Reiseskizz. 84.

Chamberlain, Houston Stewart, Naturwiss., ♙, ♛. Wien VI, Bluemelgasse 1. (Portsmouth 9/9 55.) V: D. Drama R. Wagners 92; R. Wagner u. F. Praeger 94; R. Wagner 95; Recherches sur la sève ascendante 97; D. Grundlagen des 19. Jahrh. 99.

Charles, M., s. Max Chop.

Charlot, Ilse, s. Elisabeth v. Kameke.

Chatelain, Cäs., s. Edl. v. Scheidlein.

Cheiriander, s. A. Br. Hanschmann.

Chemnitz, M. L. v., s. Moritz Lilie.

Chevalier, Ludw., ♛, Germanist, ♙, Dr. phil., Reg.R., Dir. Prag, Stephansgasse. (Wien 31.) V: Entstehung u. Bedeutung d. griech. Söldnerheere 59, 60, 69; D. Realgymnasium 70; D. dtsche Sprachunterr. a. böhm. Gymn. 71; Parteikämpfe i. Italien 73; Philos. Schopenhauers i. Uebereinstimmungs- u. Differenzpunkten m. d. Kantischen 70; D. Edda-Lied „Fiölsvinsmál" 74; Dtsche Mythus in der Pflanzenwelt 76; Einfälle der Gallier in Griechenland 279 u. 278, 78/82 II; Goethes Gedicht „Zueignung" 82; Ueber den Unterricht in der philos. Propädeutik 85/87 III; Zur Poetik u. Ballade 91/95 IV; Entstehen u. Werden d. Selbstbewußtseins 96/98 II.

Chevallerie, A. de la, s. Aug. Römer.

Chevalley, Heinrich, Musik- u. Schauspielkritik, Essay, Musikref. „Hamb. Fremdenblatt". Hamburg-Lokstedt, Grandweg 30. (Düsseldorf 19/5 70.)

Chiavacci, Vincenz, VB., PA., CP., 𝒻, Hum., Red. d. „W. Tagbl.", V Präs. der „Concordia", H: „W. Bilder". Wien VIII, Gentzgasse 50. (ebda 15/6 47.) V: Aus dem Kleinleben d. Großstadt 94; (m. C. Karlweis): Einer v. alten Schlag, Volksst. 86; Wiener v. Grund, Genrebild 87; Bei uns z' Haus 88; Wo d. alten Häuser stehn, Hum.; Kleinbürger u. Groß-Wien, Hum.; Wiener Typen, Hum. Skizzen; Wiener v. alten Schlag, Hum.; Eine die's versteht; D. Weltuntergang; (m. L. Krenn): Frau Sopherl vom Naschmarkt, Volksst.; Einer von der Burgmusik, P.; Der letzte Kreuzer; (m. L. Ganghofer): H: J. Nestroy, sämtl. Werke; (m. A. Bettelheim u. V. K. Schembera): L. Anzengruber, sämtl. W.

Chiger, Frau Pauline, VB. Berlin, Lützowstr. 2. ()

Chillonius, s. J. v. Doblhoff.

Chop, Max (Pf. M. Charles), Litt. u. Kunst-Kritik, 𝒻, Nov., ♫, Tondicht., Red. d. „Märk. Ztg." Neuruppin, Parkstr. 5 I, Villa Wegener. (Sondershausen 17/5 62.) V: A. hoh. See, Nov. 82; Konf. Unterschiede d. MA. 83; In welchen Händen befindet sich d. mod. Theat.-Kritik? 85; M. Produktivität 85; Briefe aus d. musikal. Hölle 86; Eine neue Carmen 86, 5. A. 94; Der Wille u. sein Einfluß auf die Rechtsgeschäfte 86; Soziale Zustände in d. Kunst 86; D. dtsche Kunst und ihre gefährlichsten Feinde 87; Im Zauberbann eines großen Meisters 87, 2. A. 92; Fr. Liszt 87; Sylvesterabenteuer, Musikal. Humoresken 88;

Der Goetheſche Fauſt u. ſeine muſik. Verwertung; Zeitgenöſſ. Tondichter 88|90 II; Ideale u. Leben 89; Vera, Künſtler-R. 89; Ein mod. Rhapſode 89; D. Herrigſche Lutherfeſtſp. 89; Sturm u. Drang, R. 90; Künſtlers Erdenwallen 90; 12 dtſche Märchen 90; Z. Charakteriſtik unſ. litt. Tageskritik 90; Beitrag z. Studium d. Franzſchen Lieder 90; Vernichtete Exiſtenzen, R. 91; Meiſter d. Tonkunſt v. S. Bach bis R. Wagner, I 91; Cavalleria rusticana 92; Führer durch F. Liſzt's ſinf. Dichtungen, 2. A. 92; Das Bungertſche Hutten- und Sickingen-Feſtſp. 91; Ueb. d. dtſche Sprache i. Muſikleb. 92; M. Bruch 92; J. Brahms 92; Z. Wiederbelebg d. Volksſchauſpiels 91; Meiſterſinger v. Nürnberg, R. 92; Vademecum f. Wagnerfreunde, Geſ.-Ausg. 93; Flieg. Holländer 93; Tannhäuſer 93; Lohengrin 93; Meiſterſinger v. Nürnberg 93; Triſtan u. Iſolde 93; Ring d. Nibelungen 93; Parſifal 93; E. Deutſcher Dichterkomponiſt (A. Bungert) 93; Sinfonie u. ſinfon. Dichtung 93; Muſik. Reminiscenzen-Jägerei 93; Modernſte Muſik 93; Kritik! 93; Beiträge zum Verſtändnis R. Wagners 94; Dtſche Muſiker u. Dichter im briefl. Verkehr 94; Originalität in der Tonkunſt 94; Unſer Bismarck, Feſtſp. 95; Sinfon u. dram. Muſik 95; Vom Rhein zur Adria 95; Lilli Lehmann-Kaliſch 96; Amor u. Pſyche, Dichtg 96; Analyſe zu Wagners Ring 97, zu Bungerts Odyſſeus Heimkehr 97, zu Bungerts Kirke 98; Seejungfrau, Märchendichtg 98; Analyſe z. Bungerts Nauſikaa 99; Streifzüge durch d. ſächſ.-böhm. Schweiz 99.

Chorin, Heinrich, Roman, /. Budapeſt VI, Thereſien-Ring 34. (ebda 31/12 31.) **V:** Verkaufte Frau, R. 60; Poln. Nat.-Reg., R. 61; Peſt b. Nacht, R. 61; Um Ungarns Krone, R. 90; Grafen v. Belernay, R. 91; Katakomben v. Ofen 91; Kronzeuge, R. 92; Kinder d. Haide, R. 92. ()

Chriſt, Aug. Th., klaſſ. Ψ, GP. Prag III, Carmelitergaſſe 5. (Preßburg 19/4 56.) **V:** Schickſal u. Gottheit b. Homer 77; Wage d. Zeus b. Homer 80; Platons Apologie d. Sokrates u. Kriton 89; Platons Euthyphron 90; Gorgias 90; Ilias verkürzte Ausg. 90; Odyſſee ebſo 91; Platons Phaidon 94.

Chriſt, Jean, ſ. L. Gutbier.

Chriſt, Paul, ✝, D., o. UP. Zürich-Fluntern, Gloriaſtr. 54. (Zürich 25/10 36.) **V:** Chriſtl. Religionslehre 75, 4. A. 97; Bilder a. d. Geſch. d. chriſtl. Kirche u. Sitte 76, 7. A. 99; Peſſimismus u. d. Sittenlehre 82; Lehre v. Gebet n. d. N. T. 86; Relig. Betrachtungen 81; Die ſittliche Weltordnung 94.

Chriſt, Frl. Sophie, Nov., /. Mainz, Betzelsſtr. 3. (ebda 9/9 36.) **V:** Verworfen u. berufen 77; Die Sternguckerin 82; Taſchenbüchlein d. guten Tones 88, 7. A. 99; Orient. Tageblätter 88; Aphorismen 92; Eine Gebirgsreiſe 92.

Chriſt, Wilh. v., klaſſ. Ψ, Dr. phil., o. UP. GehR. München, Barerſtr. 66. (Geiſenheim 2/8 31.) **V:** Studia in Aristotel. libri metaphysicos collata 53; Quaestiones Lucretianae 55; Griech. Lautlehre 59; Röm. Militärdiplom von Weißenburg 68; D. metr. Ueberlieferg d. Pindar. Oden 68; Verskunſt d. Horaz 68; Pindari carmina 69 (97); Anthолog. Gr. carm. christ. ed Ch. et Paranikas 71; Metrik d. Griechen u. Römer 74 (79); Aristot. de arte poet. 78; Attikusausgabe d. Demoſthenes 82; Homeri Iliadis carmina 84; Homer oder Homeriden 85; Aristotel. methaphysica 86 (95); Pindari carmina prolegomenis et commentariis instructo 96; Griech. Litt.-Geſch. b. auf Juſtinian 88|89, 3. A. 98; Führer durch d. k. Antiquarium in München 91; Reform des Univ.-Unterr. 91. ()

Chriſtaller, Erdmann Gottreich, Eſſay, Nov. Ottenhauſen, OA. Neuenbürg, Württ. (Akropong 10/12 57.) **V:** Ariſtokratie d. Geiſtes 85. *

Chriſtaller, Frau Helene, ✾. Nov. Ottenhauſen, OA. Neuenbürg, Württ. (Darmſtadt 31/1 72.) *

Chriſtel, Franz, DOeSchG., /, ✾, Beamter. Wien XII, Aichholzgaſſe 11. (Mähr. Oſtrau 9/3 65.) **V:** Junge Reiſer, G. 85; Auf bunt. Schwingen, G. 87; Oſterdingens Lieder, G. 92; Reliquien, G. 95.

Chriſten, Ada, ſ. Chriſtiane Breden.

Chriſtenſen, Svend, ſ. J. C. Poeſtion.

Chriſtian, Aug., ſ. A. Chr. Reher.

Chriſtiani, Paul, Kunſtkrit., /, Red. d. „Berl. Börſenztg". Berlin SW, Lindenſtr. 2. (Brandenburg a. H. 28/9 54.) ()

Chriſtiani, Theod., Naturwiſſ., Miniſterialbeamt. Berlin SW, Königgrätzerſtr. 69. (Brandenburg 31/7 48.) ()

Chriſtiani, Wilh. Arnold, /, **Ue:** R. Schw. Red. d. „St. Petersb. Zeitg". St. Petersburg, Newsky Prosp. 20. (Livland 14.26/11 71.) **Ue:** Potapenko, Erz. u. Skizzen 96; Stanjukowitſch, Opfer, 2 Erz. 98.

Chriſtians, W., BP., ✉, H: d. „Deutſchen Oekonomiſt". Berlin-Wilmersdorf, Lieckſtr. 36. (Waldbroel 27/6 42.)

Chriſtinger, Joh. Jakob, ſchweiz. ♛, ✉, Epik., Pfr. Hüttlingen bei Frauenfeld. (Langenhart 23/11 36.) **V:** Th. Bornhauſer 75; Mens sana in corpore sano 83; Nation. Erziehung 84; F. Herbarts Erziehungslehre 95; N. Jugendpſalter 97; Förderung der Talente 97; Feſtſp. f. d. Centenarfeier d. Thurgaus 98.

Chriſtlieb, Alfred, ſ. Alfred Kaliſcher.

Chrobak, Rud., ✈, Dr. med. u. chir., o. UP. Wien IX, Frankgaſſe 6. (1843) ()

Chroust, Ant., ♛, Dr. phil., ao. UP. Würzburg, Sieboldſtr. 1. (Graz 10/3 64.)

V: Romfahrt Ludwig d. Baiers 87; Untersuchungen über d. langobard. Königs- u. Herzogsurkunde 88; Tageno, Ansbert u. d. Historia Peregrinorum, 3 krit. Untersuchgen 92; Abrah. v. Dohna 96; Monumenta Palaeographica. Denkmäl. d. Schreibkunst d. MAlters 99.

Chrusen, s. K. Uschner.

Chrysander, F., Musik♛, Dr. phil., **Mit.H.** d. „Vierteljahrsschr. f. Musikwiss." u. d. „Jahrbuch f. Musikwiss." Hamburg-Bergedorf. (Lübtheen 8/7 26.) **V:** Händel 58/67; Ueb. d. Molltonarten i. Volksgesang u. über d. Oratorien 53. ()

Chun, Carl, Ψ, Dr. phil., o. UP. Leipzig, Thalstr. 33. (Höchst a. M. 1/10 52.) **V.** Die Ctenophoren d. Golfes von Neapel; Katechismus d. Mikroskopie 85; D. pelagische Tierwelt i. großen Meerestiefen; Coelenterata 92; D. Dissogonie 92; Atlantis, Biolog. Studien über pelagische Organismen 95; Siphonophoren 97; Beziehungen zw. arkt. u. antarkt. Plankton 97. **H:** (mit Leuckart) d. Bibliotheca Zoologica.

Chvostek, Franz, DDeSchG., Dr. phil., UP. Wien IX, Garnisongasse 6. ()

? **Chys**, Frl. Julienne van der, DSch. (Pseud. Icâra), ✾. Tivoli, Prov. Rom, Villina Ulrico. (Delft 29/7 72.) **V:** Zal 95; Bibaçt 96; Vorbei 98. ()

Cigoi, Alois, (k.), OSB., ✝, D., Geistl. Rat, Prf. Klagenfurt, Benediktinerpl. 10. (Gojatsche 29/1 42.) **V:** Hist.-chronolog. Schwierigk. im 2. Makkabäerbuche 68; D. Unauflösbark. d. christl. Ehe 95; D. soziale Wirken d. kathol. Kirche in Kärnten 96; Mater dolorosa 96; Der heil. Josef 97. ()

Claar, Emil, ✾, ✪, Theater-Int. Frankfurt a. M., Liebigstr. 35. (Lemberg 7/10 42.) **V:** Ged. 68; Auf d. Knieen, L.; In Hamburg, L.; D. Friede, Sch. 71; D. Heimkehr, Sch. 72; Shelley, Tr. 74; Simson u. Delila, L. 75; Ged. 85; N. Ged. 94; Die Schwestern, Sch. 94; Königsleid, Tr. 95. ()

Claar, Maximilian, ♛, 𝒻, Politik, Dr. phil., Vertr. d. „Münchn. Allg. Zeitg". Rom, Via de Crociferi 44. (Prag 1/10 73.) **V:** Venetianische Verfassungsgesch. 95; Staatsmin. Graf Prieſt 97; Wirtschaftl. Lage auf Sardinien 99; Statistik d. Reichstagswahlen (93 u. 98) 98. **Ue:** Seelenstürme, Dr.; Aietò, Dr. v. G. E. Rani; Flügellahm v. G. Baffino. [Claassen.

Claassen, Ria, s. Ria Schmujlow-

Clages, Hubert, Ψ, Dr. phil., Red. d. „Braunsch. Ldsztg." Braunschweig. ()

Clana, Heinr. v. d., s. Alb. Maria Weiß.

Clara, Raimund, s. L. v. Hörmann.

Clasen, F. E., popul. 𝒻, Dr. med., Arzt. Hamburg, Große Bleichen 10. (Rendsburg 12/2 49.) **V:** Gesundheitsfreund 83; Bewegungsspiele im Freien 83; Buch f. j. Mütter 83/85; Haut u. Haare 85, 3. A. 91. ()

Clasen-Schmid, Frau Mathilde (Pf. Curt v. Wildenfels), 𝔄, Roman, Nov., Frauenarbeit. **Ue.** F. Red. d. „Revue des Modes Parisiennes" u. d. belletr. Teils des „Gesundheitsrat". Leipzig, Windmühlenweg 3 I. (Wildenfels 4/8 34.) **V:** Hell und Dunkel, N. 83; Handbuch für Frauenarbeiten; Musterb. f. Frauenarb.; Künstl. Blumen; aus russ. Kreisen, N. 87; Frauenkostüm; Genrebilder u. Skizzen 90; Lehrb. f. Maßnahmen, Zuschneiden u. Anfertigen v. Damenkleidern 92; Geheimn. des Ehemannes 94; Aus Carmen Silvas Lebensgang u. Dichtungen 94; D. Sklavin, N. 98; Prakt. Anleitung in der Kunst des Zuschneidens von Damenkleidern 98; Schicksalswege, N. 99.

Claß, Gust., 🖧, Populärwissenschaft, Dr. phil., o. UP. Erlangen. ()

Classen-Kappelmann, Carl, 🖃, H: u. Red. d. „Echos 2c." Haus-Weyerthal-Cöln a. Rh. (Cöln 11/7 53.) ()

Claud-Saar, Anna, geb. Scholz, Corresp. f. d. „N. Freie Presse" u. „Frankf. Zeitung". Nizza, Rue Massèna 26. (Lindenau, Schles. 10/8 53.) **V:** Bilder aus Nizza; Addio Madonna; Der narrische Hiasl; Schnellzug.

Claud-Saar, Charles (Pf. Karl Saar), ✪, **Ue:** F, Dramaturg. Nizza, Rue Massèna 26. (Wien 3/7 50.) **V:** Angebetete Elisabeth! L. 76; Lustspielkonkurrenz, Schw. 78; In Monaco, L. 86. **Bearb.** resp. **Ue:** Werke v. Beaumarchais, Balucki, Augier u. Sandeau, Busnach u. Gastineau, Ohnet, Erckmann-Chatrian, Dumanoir u. d'Ennery, St. Pierre, Tillier, Sardou, Scarron.

Clausen, Ernst Alex. (bish. Pf. Claus Zehren), Roman, Nov., Kgl. Sächs. Hptm. z. D. Eisenach, Frauenberg 59. (Aurich 18/9 61.) **V:** Ueb. Klippen 88; Sein Genius 92; D. Brüder 95; Judas 96; Der Ehe Ring, N. 97; Henny Hurrah, N. 99; Freimüthige Bekenntnisse 99.

Clausnitzer, Eduard, ♛, Dr. phil., Sem.Lehrer. Halberstadt, Plantagenstr. 14. (13/7 70.) **V:** Die märk. Stände unter Joh. Siegismund 95; Verfolgen d. niederlauf. Stände während d. Habsburger Herrschaft 96; Kindergottesdienst u. Schule 99. **Neubearb.:** Portel, Bibelkunde, 14. A. 99.

Clausnitzer, Leop., 🖃, Lehrer, Red. d. „Prß. Lehrerztg." Berlin-Friedrichsfelde. (Gr. Breesen 24/9 44.) **V:** Gesch. d. preuß. Unterrichtsgesetzes 77, 3. A. 92; Zeiten der Reaktion i. d. preuß. Volksschulen 81. **H:** Rechtsschutz 86/99.

Clauß, Joseph, (k.), ♛, Priester, Stadtvikar. Kayersberg, Elsaß. (Straßburg, E. 20/5 68.) **V:** Histor.-topograph. Wörterbuch des Elsaß 95. *

Clauß, Wilh., s. Wilh. Schneider.

Clausthaler, Fr., s. Franz Wichmann.

Clauswitz, P., ♛, Dr. phil., Archivar

d. Stadt Berlin. Berlin C, Rathaus. ()

Clavus, F., s, Georg E. Nagel.

Clemen, Carl, †, Dr. phil., Lic. theol., Prf., UDoz. Halle a. S., Advokatenweg 6 II. (Sommerfeld 30/3 65.) **V**: D. stoisch-christl. Eudämonismus in Justins Apologie 90; Chronologie d. paulin. Briefe 93; Einheitlichkeit derf. 94; Christl. Lehre v. d. Sünde I 97; Ursprung des h. Abendmahls 98.

Clemen, Otto, Kirchen♛, Lic. theol., Dr. phil., GLehrer. Zwickau, Richardstr. 34. (Grimma 30/12 71.) **V**: Joh. Pupper von Goch 96. ()

Clemen, Paul, ✓, Kunstgesch., Dr. phil., Prov. Konservator d. Rheinprov., Prof. a. d. Kunstakademie u. UP. in Bonn. Düsseldorf, Schäferstr. 9. (Sommerfeld 31/10 66.) **V**: D. Porträtdarstellgn Karls d. Gr. 89; Der karoling. Kaiserpalast zu Ingelheim 90; Meroving. u. Karoling. Plastik 92; Tyroler Burgen 93; D. Kunstdenkmäler d. Rheinprov. 91 ff. IV.; Denkmalpflege in d. Rheinprov. 96; Denkmalpflege in Frankreich 98.

Clemens, Adolf, s. Ad. v. Berlichingen.

Clemens, Ernst, s. Ernst Blech.

Clemens, F., s. Friedr. Thieme.

Clément, Frl. Bertha, Jugendschr. Ludwigslust in Meckl., Schwerinerstr. 16. (ebda 25/8 52.) **V**: Tage d. Glücks 93, 2. u. 3. A. 96; Seine kleine Frau 94, 4. A. 99; Hauptmanns Puck 95, 3. A. 99; Stranddistel 96, 2. A. 99; Im Lande d. Sonne, R. 96; Prinzeß Ilse 97, 2. A. 99; Der silb. Kreuzbund 97, 2. A. 99; Frühlings-Blüten (Mädchen-Almanach) 97; Komteß Wally 98; Unika 98; Im Rosenhause 98; Die Rosenkette 99; Die Rose v. Jericho 99.

Cleß, Alfred. Monterey, California, U.S.A. (Stuttgart 19/8 52.) **V**: Privat- u. Sozialökonomie 86; Ueber das Wesen der Strafe 88; Die Menschwerdung 90; An d. Volk 90; Der individualistische Kommunismus 92; E. Zukunftsbild der Menschheit 93; Ueb. d. Verbrechen 93; Theoret. Anarchismus 98. **H**: Ideal d. Menschheit, nach Krause 81; Schillers Künstler 89.

Clobes, Wilhelm Heinz (Pf. Werner Carlos, Schelm v. d. Elster, R. E. Porter, S. A. Tanello), ✓, ☺, Kritik, Humor, Plaud., Red. d. „N. Voigtländ. Zeitg". Plauen i. V., Lützowstr. 38 II. (Hanau a. M. 27/2 76.) **V**: Walhallas Weihe, patriot. Festspiel 95; Allweg Hoch Zollern, vaterld. Bühnendichtung 96, 2. A. 97; Der Fidelhans, dramat. Märchen 97; Mit Merkurs Beistand, Scen. Prol. 95; Künstlerblut, L. 94; Wiesbad. Confetti 98; Wiesb. Bilderbogen, Sk. 99.

Cohen, Emil Wilh., Petrograph, ▲, Dr. phil., o. UP. Greifswald, Roßmarkt 4. (Aakjaer, Jütl. 12/10 42.) **V**: Geognost. Beschreibung d. Umgegend v. Heidelberg 79/81; Sammlung v. Mikrophot. z. Veranschaulichung d. mikroskop. Struktur d. Mineral. 81/83, 3. A. 00; Zusammenstellg petrograph. Untersuchungsmethoden nebst Angabe der Litt. 84, 3. A. 96; Struktur u. Zusammensetzg der Meteoreisen 86; Meteoritenkunde I 94.

Cohen, Herm., ⁂, Dr. phil., o. UP. Marburg, Hessen. (Coswig 4/7 42.) **V**: Theorie der Erfahrung 71, 2. A. 85; System. Begriffe in Kants vorkrit. Schriften 73; Kants Begründung der Ethik 77, der Aesthetik 89; Platons Ideenlehre 79; Bekenntnis in d. Judenfrage 80; V. Kants Einfluß auf d. dtsche Kultur 83; Prinzip d. Infinitesimal-Methode 82; D. Nächstenliebe im Talmud 88; Einleitg m. krit. Nachtr. zu Fr. A. Langes Gesch. d. Materialismus, 5. A. 96.

Cohn, Alfred, (Pf. Alfred Götze), Musikkritik, **Ue**: FE. Charlottenburg, Mommsenstr. 3. (Wüstegiersdorf 3/11 59.) ()

Cohn, Frau Clara, geb. Viebig (Pf. C. Viebig), Roman, Nov. Berlin-Schöneberg, Kaiser Friedrichstr. 16 I. (Trier.) **V**: Kinder der Eifel, R. 97, 2. A. 99; Rheinlandstöchter, R. 97, 2. A. 99; Barbara Holzer, Sch. 97; Vor Tau u. Tag, R. 98; Dilettanten d. Lebens, R. 98; Pharisäer, K. 99; Es lebe die Kunst! R., 2. A. 99; D. Weiberdorf, R. 00.

Cohn, Em., ∩, Dr. phil., ao. UP. Straßburg i. E., Murnerstr. 2. (Neustrelitz 28/9 54.) **V**: Elektrische Ströme 97. ()

Cohn, Fritz Th. (Pf. Fritz Carsten, Martin J. Quefeld) BP., Nov., Skizzen, Kritik, Verlagsbuchh. Berlin-Schöneberg, Kaiser Friedrichstr. 16 I. (Charlottenburg 22/1 64.)

Cohn, Georg, ⚖, Dr. jur., o. UP. **Mit-H**: „Zeitschr. für vergl. Rechtswissensch." Zürich, Heliosstr. 6. (Breslau 19/9 45.) **V**: Justizverweigerung im altdtsch. Recht 76; Beiträge z. einheitl. Wechselrecht 80; Drei rechtswiss. Vorträge 88; Das neue dtsche bürgerl. Recht in Sprüchen 96/99 III; Gemeinderschaft u. Hausgenossenschaft 98.

Cohn, Gustav, ⚖, Dr. phil., o. UP. Göttingen, Hainholzweg 18. (Marienwerder 12/12 40.) **V**. Untersuch. üb. d. englische Eisenbahnpolitik 74/83 III; Parlamentar. Untersuchgen in Engl. 75; Die Finanzlage d. Schweiz 77; Volkswirtsch. Aufsätze 82; System d. Nat.-Oekon. 85/98 III; Nat.-Oekonom. Studien 86; System der Finanzwiss. 89; Beitr. z. dtschen Börsenref. 95; Die dtsche Frauenbewegung 96; Nat.-Oek. d. Handels- u. Verkehrswesens 98; Gesch. u. Politik d. Verkehrswesens 99.

Cohn, Herm. Ludw., Augenheilkde, Dr. med. u. phil. ao. UP. Breslau, Schweidnitzer Stadtgraben 25. (ebda 4/6 38.) **V**: Untersuch. der Augen von 10 060 Schulkindern 67; Ueb. Xerosis conjunctivae 68;

Was verdankt die Menschheit Albr. v. Gräfe? 71; Schußverletzungen d. Auges 72; Schulhäuser u. Schultische auf d. Wiener Weltausst. 73; Vorarb. für e. Geogr. d. Augenkrankheit 74; Stud. üb. angebor. Farbenblindheit 79; Schulhygiene a. der Paris. Weltausstellg 79; Augen d. Frauen 79; Arbeit d. Prof. Holmgren üb. Farbenblindh. 79; Hygiene d. Augen in d. Schule 83; Beleuchtungswert d. Lampenglocken 85; Notwendigkeit d. Einführg v. Schulärzten 86; Tafel zur Prüfung der Sehschärfe der Schulkinder, Soldaten u. Bahnbeamten 86, 7. völlig geänd. A. 99; Mitteil. a. d. Augenklinik d. Prof. H. Cohn 87; Schularztdebatte a. d. hygien. Kongreß zu Wien 88; Einfluß hygien. Maßregeln auf d. Schulmyopie 90; Schule d. Zukunft 90; Augen d. Zöglinge d. Bresl. Taubstummenanst. 91; Lehrbuch der Hygiene des Auges 92; Transparente Sehproben 94; Was kann die Schule gegen die Masturbation d. Kinder thun? 94; Verbreitung u. Verhütung d. Augeneiterung d. Neugeborenen 96; Sehleistungen von 50 000 Breslauer Schulkindern 99.

Cohn, Joseph, BP., RA. Berlin C, Spandauerbrücke 9. ($^{16}/_{6}$ 63.)

Cohn, Leopold, klass. ♆, Dr phil., Prf., UDoz. u. Bibl. Breslau, Telegraphenstr. 9 III. ($^{14}/_{1}$ 56.) **V**: De Aristophane Byzantio et Suetonio Tranquillo Eustathi auctoribus 81; Untersuchungen üb. die Quellen d. Plato-Scholien 84; De Heraclide Milesio grammatico 84; Zu d. Paroemiographen 87; Paläokappa u. Jakob Diassorinos 88; Unedierte Fragm. aus der atticist. Litt. 88; Philonis Alex. libellus de opificio mundi 89; Codices ex bibliotheca Meermanniana Phillippici graeci nunc Berol. 90; Zur hdsch. Ueberlieferung, Krit. u. Quellenkunde der Parömiographen 92; Philonis Alex. opera quae supersunt I 96; Einleitung u. Chronologie d. Schriften Philos 99.

Cohn, Moritz (Pf. Conimor), ☉. Wien IX, Schlickgasse 5. (Kreuzburg, Schles. $^{8}/_{1}$ 44.) **V**: D. Improvisator, Dr. 74; Vor d Ehe, Dr. 76; E. Ritt durch Wien 76; Eine Visitenkarte, Dr. 77; D. gold. Reif, Dr. 78; In eigener Falle, Dr. 81; J. Lichte d. Wahrheit, Dr. 82; Lieder u. Ged. 83, 2. A. 90; Wie gefällt Ihnen meine Frau? Nov. 86; D. beste Gegner, Sch. 92.

Cohnstaedt, Ludwig, Red. d. „Frankf. Ztg." Frankfurt a. M., Schwindstr. 8. (Ostrowo $^{17}/_{8}$ 47.).

? **Collet**, Frz. (Pf. Peter Franz), (k.), ☉, Sozialpolitik. Warendorf. (ebda $^{23}/_{9}$ 65.) **V**: D. Porträt, Schw.; Innungen od. Fachvereine? 92; Franziskus Seraphinus, Dr.; Vermag eggen Hues, Ged., Lied., Schw. 92; Die Kneipkur, Schw. 93; Jesuiten am Paraguay 93; Christent. u. Arbeiter 93; Deutsch. u. röm. Recht 94; Warum bin ich Antisemit 94. ()

Collin, Joseph, dtsche Litt, Dr. phil., UD. Gießen, Westanlage 44. (Mainz $^{2}/_{2}$ 64.) **V**: Goethes Faust in seiner ältesten Gestalt 96.

Colling, Ant. (Pf. Antonius Palatinus), (k.), k. Telegraph-Offizial. Passau. (Blieskastel $^{31}/_{8}$ 50.) **V**: Volapükatid, 2. A. nebst Schlüssel; Kanits, weltspr. Lieder; D. 4 Jahreszeiten, Melodr. Ged.; Gründet Raiffeisenvereine! 91; Die Zehngebote d. Wasserkur; Das Wichtigste üb. die Kaninchenzucht; Volkslex. d. Gesundheitslehre; Volkslex. d. Krankheiten 2c.; Die Feuerprobe des Volapük; Volks-Heilkunde; Volapük 99.

Collins, Eduard, ☉, Dr. phil., Prof. Wien XIII, Hadikgasse 34. **V**: Strohfeuer, L. 82; Lehrb. d. engl. Spr. 84, 4. A. 95; der deutschen Spr. für Engl. 84; Sprung ins Leben, L. 86; Großes engl. Uebungsbuch 87; Radikalkur, L. 89; Hypnotiseur, L. 91; Sie kriegen sich, L. 96.

Collitz, Herm., vergl. Sprachwiss., Dr. phil., Prof. a. Bryn Mawr College. Bryn Mawr b. Philadelphia, Pensyl., UDoz. Halle. (Bleckede $^{4}/_{2}$ 55.) **Mith**: Slg. der griech. Dialekt-Inschr. 83 ff. **V**: Die Verwandtschaftsverh. d. griech. Dialekte 85; Die neueste Sprachforschung 86.

Collon, Joseph, ✗, Dr. phil., UDoz. Bern, Gurtengasse 4. (*)

Commenda, Joh., Heimatskde, GP. u. Bez.SchulInsp. Linz a. D., Lessingstr. 9. (ebda $^{23}/_{12}$ 53.) **V**: Orographie u. Geognos. d. Mühlviertels 84; Bibliogr. OOesterr. 85 bis 91; Uebers. üb. d. Mineral. OOesterr. II 87; Geognost. Aufschlüsse längs d. Bahnen i. Mühlkreise 88. **H**: Aus da Hoamat 85|97 VIII, I. 2. A. 88. ()

Commer, Frl. Clara, (k.), ✾. Breslau, Kreuzstr. 44 c. (Berlin $^{30}/_{12}$ 56.) **V**: Lauret. Litanei 78; Engl. Dichtungen 83; Fabiola Pankratius 86; Geistl. Spiele 90; Kleeblätt. 90; Katalanische Lieder 91; Columbus 92; Bilderbuch in Versen 93; Der Reigen des Jahres 97; Atlantis 97.

Commer, Ernst, (k.), ✝, ⁂, ✾, D., Dr. jur., o. UP. Breslau, Kreuzstr. 44 c. (Berlin $^{18}/_{2}$ 47.) **V**: Katholizität nach d. hl. Augustinus 73; Philos. Wissensch. 82; Syst. d. Philos. 83, 86 IV; De Christo Eucharistico 92; Logik 97; Immerwährende Philosophie 98.

Conard, Jul, VB., ☉, Roman, Nov., ✾, Dr. phil. Berlin SW, Gneisenaustr. 30. (Königsberg, Pr. $^{9}/_{9}$ 21.) **V**: Unsichtb. Rächer, hist. R. 63; Opfer v. Amalfi, R. 64; Apostel d. Finsternis, R. 65; Seherin v. Louisiana, R. 66; Vermächtnis des Präsidenten, R. 66; Siebentäg. Krieg, R. 67; Katharina II., R. 68; Brot od. Tod, R. 69;

Lorbeer und Cypresse, Lieder 71. H: Aus dem Schooße der Zeit 92. ()

Concurtius, s. Curt Witthauer.

Conimor, s. Moritz Cohn.

Conrad, Friedrich, ✗, Dr. phil., UDoz. Bern, Schänzlistr. 55. (*)

Conrad, G., s. Georg Prinz v. Preußen.

Conrad, Hermann, Litt♛, ästhet. Kritik, Ψ, Dr. phil., Prof. a. d. Haupt-Kad.-Anstalt. Berlin-Großlichterfelde. (Elbing 26/12 45.) **V**: On Shaksp.'s Pronunciation, Diss. 75; Ausg. v. Shaksp.'s Merchant of Venice 84; Jul. Caesar 84; Twelfth Night 87 u. G. Eliots Mill on the Floss 85; Amy Robsart u. Graf Leicester 82; G. Eliot, Biogr. 86; W. M. Thackeray 87; England 93; English Life and Customs 94; Litt.-hist.-ästhet. Essays 82—98; Schillers Realismus 95; G. v. Kleist 96; Shaksperes Selbstbekenntnisse 97. ()

Conrad, Joh., ⚒, Dr. phil., o. UP., H: d. „Jahrbüch. f. Nat.-Oek." u. d. „Sammlung nat.-ökonom. u. statist. Abhandlungen d. staatswiss. Seminars zu Halle". Halle a. S., Mühlweg 13. (Westpr. 28/2 39.) **V**: Liebigs Ansicht v. d. landw. Bodenerschöpfg 64; Ueber d. Einfluß v. Beruf u. Lebensstellg auf d. Todesursachen 79; D. Univ.-Stud. in Dtschl. 84; Grundriß z. Studium d. polit. Oekonomie I: Nationalökonomie, 2. A. 97; II: Volkswirtschaftspolitik 97, 2. A. 98; III: Finanzwissensch. 99. **MitH**: Handwörterb. d. Staatsw. 89 f. ()

Conrad, Michael Georg, PA., ✆, Ψ, Nov., Roman, Kritik, Dr. phil. München, Steinsdorfstr. 7. (Gnodstadt i. Frank. 5/4 46.) **V**: Erziehung d. Volkes z. Freiheit 70, 3. A. 85; Zur Volksbildgsfrage im Dtsch. Reich 71; Pestalozzi 73; V. Reißbrett 74; Humanitas 75; D. Loge i. Kulturkampf 76; Mehr Licht! 77; Span. und Römisches 77; Die religiöse Krisis 78; D. klerikale Schilderhebung 78; Die letzten Päpste 78, 3. A. 78; Flammen für freie Geister 78; Rossini u. Wagner 79; D. Musik im heut. Italien 79; Parisiana 80; Pariser Kirchenlichter 80; Franz. Charakterköpfe 81, 2. A. 82; Mad. Lutetia 83; Lutetias Töchter, N. 83; Totentanz der Liebe, N. 84; D. Freimaurer 85; Was die Isar rauscht, R. 87, 3. A. 98; Die Emancipierten (mit L. Wilfried), L. 87; Firma Goldberg (m. L. Wilfried), Sch. 88; Die klugen Jungfrauen, R. 89, 2. A. 98; Fantasio, N. 89; Pumpanella 89; Deutsche Weckrufe 90; Raubzeug, N. 90; Erlösung, N. 90; D. Beichte d. Narren, N. 90; Gelüftete Masken 91; Die Sozialdemokr. u. die Moderne 91; Ketzerblut 92, 2. A. 93; Salve Regina, G. 92; Bergfeuer, N. 93; Wahlfahrten, 93; D. Uebermensch i. d. Politik 94; In purpurner Finsternis, R. 95; Das Sonnenlied, Dr. 96; Majestät, R. 97; Am Grenzstein, N. 97; Wirtsch. Kämpfe u. höh. Kultur 97. H: Einsiedler, R. v. M. Schleich 86; Kelle u. Schwert, v. C. v. Gagern 87; Z. Wiedergeburt der Kulturmenschheit 93.

Conrad-Ramlo, Frau Maria (Gattin d. vorigen), Nov., Roman, k. bayer. Hofschauspielerin. München, Steinsdorfstr. 7. (ebda 8/9 50.) **V**: Passionsblumen, Nov. 90; Helldunkel, N. 91; Landluft, R. 92; Feuer, N. 93; Im Gnadenwald, R. 94; Männlein u. Weiblein, N. 97.

Conradt, Heinrich, Roman, ✆, Operntexte, **Ue**: EFI, Dr. phil. (Briefe durch d. Herausgeber.) (Hamburg 19/10 66.) **V**: Das Glück v. Monaco, N. 99; Feldzug der Liebe, R. 00; Sancho Pansa, kom. Op.; D. sanfte Heinrich, L. **Ue**: Werke von Zola, Dumas u. a.

Conradt, Karl, klass. Ψ, Dr. phil., GProf., GDir. Greifenberg, Pomm. (Cöslin 10/2 47.) **V**: De versum ap. Terent. structura 69; Die metr. Komposition der Komödien des Terenz 77; Die Abteilg lyr. Verse im griech. Drama 79; Erkl. Ausgabe d. Perser d. Aeschylos 88; Dilettantentum, Lehrerschaft u. Verwaltung i. höh. Schulwesen 90; Erklär. Ausg. d. Antigone, K. Oedipus u. Aias d. Sophokles 95—98; Z. Heimk. d. Kais., d. Deutsch. u. d. Orient 98.

Conrady, Aug., ind. u. ostasiat. Sprachen, Dr. phil., ao. UP. Leipzig, Grassistr. 27 II. (Wiesbaden 28/4 64.) **V**: Das Newari 90; 15 Blätt. e. Palmblatt-Hdschr. d. Narada 91; Hariçandranrityam 91; Gesch. der Siamesen 93; Eine indochines. Causativ-Denominativ-Bildung 96. ()

Conrady, Ludwig, Paläst inakunde, ♛, Pfr. a. D. Wiesbaden, Gustav-Adolfstr. 13 I. (Idstein 5/1 33.) **V**: Kultur u. Christentum 68; Vier rhein. Paläst inapilgerschriften d. 14., 15. u. 16. Jahrh. 82; D. Schönauer Ueberlieferg 91; Gesch. d. Hauses Nassau 94.

Conrat, (Cohn), Max, röm. Recht, Dr. jur., UP. Amsterdam, Plantage Parklaan 17. (Breslau 16/9 48.) **V**: De natura societatum iuris Rom. quae vocantur publicae 70; Z. röm. Vereinsrecht 73; Die sogen. actio de eo quod certo loco 77; Beiträge z. Bearbeitung d. röm. Rechts I 80; Das Florentiner Rechtsbuch 82; Die Epitome exactus regibus 84; Pandekten- und Institutionenauszug der Britischen Dekretalensammlung 87; Gesch. d. Quellen u. Litt. d. röm. Rechts i. früheren MAlter I 91; Die Christenverfolgungen im röm. Reich v. Standpunkt d. Jur. 97. **Ue**: resp. **Bearb.**: Asser, D. Internat. Privatrecht 80; Kappeyne van de Coppello, Abhandlgen 85.

Conring, Frau Ida v., Nov. Hamburg-Hohenfelde, Hohenfelderstieg 3. ()

Consentius, Ernst, Litt♛. Berlin W, Nürnbergerstr. 57. (ebda.) **V**: Freygeister, Naturalisten, Atheisten — ein Aufsatz Lessings im Wahrsager 99. *

Constans, s. Friedr. Wilhelm Cuno.

Constantin, Ernst, s. C. C. Schumann.

Conwentz, Anna (Ps. Tatjana v. Dyckowska), wissensch. und philosoph. Essay, Nov., /, Kritik, ♆. Charlottenburg, Rückertstr. 5. (Danzig 17/5 58.) **V**: Bedeutg d. W. Stolzeschen Stenogr. für d. Kulturfortschritt 86; Für Geist u. Herz 89; Aufzeichnungen e. Danz. Klosterbruders 91; Aus d. Gedankenwelt 94; D. Gottesbegriff d. 20. Jahrh. 96; Seelendramen 97.

Conze, Alex., Archäol., Dr. phil., Prf. Berlin-Grunewald, Wangenheimstr. 17. (Hannover 10/12 31.) **V**: Reise a. d. Inseln d. Thrak. Meeres 60; Melische Thongefäße 62; Reise a. d. Inseln Lesbos 65; Bedeutung d. klass. Archäol. 69; Beiträge z. Gesch. d. griech. Plastik 69; Zur Gesch. d. Anf. der griech. Kunst 70/73; Heroen und Göttergestalten d. griech. Kunst 74; Archäol. Untersuch. auf Samothrake (m. G. Niemann) 75; Neue archäol. Untersuch. auf Samothrake (mit A. Hauser und O. Benndorf) 80 II; Pergamon 80; Ergebnisse d. Ausgrabgen z. Pergamon 80, 82, 88; Pro Pergamo 98; Arbeiten zu Pergamon seit 86, 99. H: die attisch. Grabreliefs 80 ff. ()

Cop, Mara, s. M. Edle v. Berks.

Copper, P. G. W., s. Gustav Koepper.

Cordel, Oskar, BP., /, Chronik, ✗, ✓, ⚙, ✿, ☭, Zimmergärtnerei, Schach. Berlin-Halensee, Westfälische Straße 41. (Aschersleben 18/12 43.) **V**: Agrikulturchem. Werke; Führer durch d. Schachtheorie 88; Neuest. Leitfaden d. Schachspiels, 5. A. 97. ()

Cordius, J., s. Jakob Herzer.

Cori, Carl J., ♈, vergl. ☠, Dr. med. et phil., Leiter d. k. k. zoolog. Station in Triest, Passeggio di S. Andrea 2. ()

Corleis, Friedr., ☉, Uhrmacher. Altona, Königstr. 105—107. (Oberndorf, Hann. 22/1 53.) **V**: Frithjof, Sch. 82; Doppelter Kampf, Sch. 84; Gefährl. Feinde, Sch. 88; Gustav Adolf, Festsp. 93; Kinder v. Muse, G. 94; Mekelnborgsche Revolutschon, Sch. 94; D. gefährliche Socius (In eigener Schlinge), L. 95; Tragödie d. Idee, Tr. 95; Täuschung, Schw. 95. ()

Corman, Elysée N. (Ps. Dr. J. Enc), Dr. jur., amtl. Uebersetzer für Rumänisch. Berlin C, Hirtenstr. 12 a. (Jassy 5/1 54.)

Cornelia, s. H. Kiesekamp.

Cornelius, Arth., s. Arth. Jos. Pfungst.

Cornelius, Bodo, s. Karl Teschner.

Cornelius, C., s. Nelly Klußmann.

Cornelius, Carl, Kunst♛, Dr. phil., UDoz. Freiburg i. Br. (München 21/7 68.) **V**: Jacopo della Quercia, eine kunsthist. Studie 96. *

Cornelius, Carl Ad., ♛, Dr. phil., o. UP., GehR. München, Kaulbachstr. 18. (Würzburg 12/3 19.) **V**: D. Münster. Humanisten; Gesch. d. Münster Aufruhrs; Stud. z. Gesch. d. Bauernkriegs; Z. Erläut. d. Polit. d. Kurfürst. Moritz v. Sachs.; Kurfürst Mor. gegenüber d. Fürstenverschwörg; Niederl. Wiedertäufer während d. belagert. Münst.; Verbannung Calvins aus Genf 86; Rückkehr Calv. 88 f.; Gedächtnisrede für Döllinger 90; Gründ. der Calvin. Kirchenverfassg in Genf 1541, 92; Besuch Calv. b. d. Herzogin v. Ferrara 93; Die ersten Jahre der Kirche Calvins 1541/46 96. ()

Cornelius, Curt, s. Aug. Schacht.

Cornelius, Hans, ⁂, Dr. phil., UDoz. München, Kaulbachstr. 20. (ebda 27/9 63.) **V**: Versuch e Theorie d. Existentialurteil. 94; Psychologie als Erfahrungswiss. 97. ()

Cornely, Rudolf, ✝, SJ. Blyenbeek b. Afferden (Holland, Limburg), Adr.: Blyenbeek bei Goch, Rheinpreuß., postlagernd. (Breyell 19/4 30.) **V**: Leben des sel. Carl Spinola u. s. Gefährten 67; Leben d. sel. Petrus Faber 73; Introd. generalis in omnes libros V. et N. T. 85, Ed. 2. 93; Introd. specialis in omnes libros N. T. 86, Ed. 2. 96; Introd. specialis in omnes libros Veteris T. 2. vol. 87, Ed. II 97; Analyses libr. sacr. N. T. 88; Compendium Introd. in omnes libros sacros V. et N. T. 89, Ed. 3 95; Comment. in S. Pauli epistolas. Voll. II. 1. ep. ad Corinth. 90; Vol. III. 2. ep. ad Cor. et ep. ad. Gal. 92; Vol. I. ep. ad Rom 96; Synopses libr. sacr. Utriusque Test. 99; Psalmorum Synopses 99.

Cornill, C. H., alttestamentl. ✝, D., Dr. phil., o. UP. Breslau, Kronprinzenstr. 61 I. (Frankfurt a. M. 26/4 54.) **V**: Jeremia u. s. Zeit 80; Buch d. Propheten Ezechiel 86. ()

Cornu, Julius, roman. ♆, Dr. phil., o. UP. Prag. (Villars-Mendraz 24/2 49.)

Coronini-Kronberg, K. Graf v., DOe.-SchG., ♆, **Ue:** IFS, Dr. med., GR. Görz, Via Rabatta 16. (Paris 29/4 18.) **V**: Schau um dich her, G. 81; Alceo u. Angiolina, N. 83; Beatrice u. Anzoletto, Ep. G. 85; Le Sorelle 85. ()

Corony, Frl. Blanda (Ps. Leo Schellbach, Rod. Freimund), VB., Roman, Nov., ☉, Kritik, /. Halle a. S., Gr. Steinstr. 46. (Wien.) **V**: Frauenrache, R. 92; Schuld, Sch. 94; Doppelleben, Sch. 95. ()

Corssen, Friedr. (Ps. Friedrich Roßneck), PA., Roman, /, Dr. Lüneburg, A. Sande 31. (Oldenburg 25/12 59.) **V**: Mimi Schlichting, R. 87; Im Klub der 57er 93.

Corvey, Johs, /, Kult♛, Sozialpol. Handelspolit. Weixdorf b. Dresden. Sachs. (Braunschweig 5/4 59.) **V**: D. Reformationskampf im Lande Braunschweig 83; Gefährl. Fahrt, Erz. 84; Kulturgesch. Skizz. u. Studien 84; Deutsche Sozialdemokratie unter dem Ausnahmegesetz 85; Herbergen u. Arbeitsvermittlung 94; Kleinbäuerl. Zu-

stände in einem sächsischen Dorfe 96.

Corvinus, Jakob, s. W. Raabe.

Cosack, Konrad, ✠, Dr. jur., o. UP. Bonn, Baumschuler Allee 3. ($12/3$ 55.) **V:** Besitz des Erben 77; Anfechtungsrecht der Gläubiger 84; Eidhelfer d. Beklagten 85; Lehrb. d. Handelsrechts 88, 5. A. 00; Lehrb. des bürgerl. Rechts I 98, 2. A. 99, II 00.

Bearb.: v. Gerber, System des deutschen Privatrechts, 17. A. 95.

Cossart, Frau Anna v., geb. v. Hoeppener (Pf. A. Treu, R. Costa), DSch., /, Nov., **Ue:** R. Jurjew (Dorpat), Sternstr. 25. (Petersburg $15/12$ 50.) **V:** In Lust u. Leid, G. 93.

Coßmann, Paul Nikolaus, ⁂. München, Königstr. 101. (Baden-Bad. $6/4$ 69.) **V:** Elemente d. Empirischen Teleologie 98; Aphorismen 98. ()

Costa, Karl, DDeSchG., ☉, Beamt. i. P., absolv. Philosoph. Wien VIII, Rother Hof 6. (ebda$^2/232$.) **V:** E. Blitzmädel; Ihr Korporal; Mann d. Oeffentlichkeit; Türken v. Wien; Reservist; Leichte Cavallerie; Frau Meisterin; Freigeister; Die Hexe von Boissy; Ein Cassastück; Stunden der Täuschung; Der Erbe d. Wucherers; Wir Demokraten; Der blinde Musikant; Maler u. Farbenreiber; D. Hausdoktor; Lohengelb; Eis- u. Transleithanien; Frou-Frou; Fernande; D. Fälle d. Clemenceau; Ich hab' d. Ehre; Z. feschen Wienerin; D. kleine Pepi; Abracadabra; D. Goldfliege; Die Frau nach der Mode; Ein Kreuzer; D. Goldtante; Fliegende Blätter; Von Stufe zu Stufe aufwärts; Die Hölle im Hause; Fünf Schuh, sechs Zoll; Tienette; E. k. k. Beamter; Das Rendezvous in Gleichenberg; Onkel Lorenz; Der Komet; Villa Eulalia; Der Prinz von der Nadel; Erstes u. letztes Kapitel; E. Rittergeschichte; Wiener Hetzen; Wenn man es nicht weiß; Ein nasses Geheimnis; D. Hochzeit d. Leni; Das Ausstellungsweib d. Claudius; Prinzessin Georges; Jungfrau v. Dragant; Denise; Dallesmann; Bajazzo in der Heimath; Bruder Martin; Wiener Edelknaben; Freiwillige; Distanzritt; Beiden Purzbichler; Der Registrator auf Reisen; Der Mann im Monde; D. Gimpel; Glücksnarren; Fechtbrüder; Das Hufeisen.

Costa-Rossetti, Jul., (k.), ⁂, SJ. Preßburg, Batthyányiplatz 1. (Venedig $2/6$ 41.) **V:** Allgem. Grundlagen d. Nat.-Oek. 88; Staatslehre d. christl. ⁂ 90.

Cotta, Johs (Pf. Lucius Aurunculejus), VB., /, ✾, Nov., ☉, Roman, Regisseur u. Vortragsmstr. Berlin-Friedenau, Cranachstr. 50. (Berlin$^{13}/762$.) **V:** Aus ernst. u. fröhlich. Tagen 87; Tragikom. Pêle mêle 90; Scherben 90; Auf d. ersten Blick u. a. R. 92; D. Rätsels Lösung 94; Ragout fin de siècle 95, 2. A. 00; Les deux coquettes ou la victoire de l'amour, L. 95; Ehefolter, R. 96, 5. A. 98; Verweibt, mod. Nov., 96, 3. A. 98; D. hohe Lied der Liebe, G. 96; Gefilde der Seligen, R. 97, 3. A. 00; E. elektr. Ehe u. A., R. 97; D. Stiefel, Schw. 98; Der Demokrit von 1900, 98, 3. A. 00; Lotte, Nov. 00. **H:** Zauberkasten für große u. gesell. Kinder, Vortragssammlg, 98 f. II; Vortragsgarten, 00 f. II.

Couvreur, Heinrich, ✾, Journalistik, /. Jena, Kaiser Wilhelmsstr. 35. (Halle a. S. $17/10$ 65.) **V:** Lieder e. Einsamen 95. *

Cracau, Carl, Liturgik, Pastor em. Berlin-Carow. (Berlin $12/3$ 27.) **V:** Liturgie d. heil. Chrysostomus mit Uebers. u. Commentar 90. ()

Cracau, Joh., Naturwiss. Dr. phil. h. c., Apoth. u. Chemiker. Rossen, Am Markt 27. (Lossow $6/1$ 57.) **V:** Ob u. wann? 83, 2. A. 86; Weg z. Gesundheit 86, 2. A. 90; Gift u. Gegengift 87; Drogist 93/95; Waarenkunde f. Drogisten 95; Prakt. Hausfreund 95; Beitrag zur Lichttheorie 96.

Cradok, Harry, s. Paul Pjetschka.

Cramer, Frz Wilh., (k.), ✝, 🖃, Weihbisch. Münster i. W. (Oelde $13/3$ 15.) **V:** Kreuzwegandacht; Große Tag ist da! 11. A. 84; Kreuzzug u. Rüstung 68; Zu den Waffen! E. Jubiläumsbüchlein, 2. A. 81; Feuer u. Schwert 70; Glaubensentscheidung des 18. Juli 70; Wo soll das hinaus? oder Schutz u. Trutz d. Katholiken 71; Christl. Mutter, 20. A. 87; Israels Hort 72; Christl. Vater, 5. A. 86; Unvertreiblichen od. d. Missionare d. Eisenbahn, 4. A. 86; Auf nach Salems Höhen 73; Zum Borne d. Heiles 73; Joh. Bernard 73; Unsere Lage 77; Kirchenjahr 77/88 II; D. hl. Rosenkranz 80; Mai-Andacht, 2. A. 81; Allerheiligenmonat 87; Christl. Lehrerin, 2. A. 87; Apost. Seelsorger 2. A. 90; Christl. Jugend 90; Manhu, 2. A. 91; Auf der Eisenbahn, 2. A. 91; Unser Adel 92. ()

Cramer, Herm., ⚒, ♕, GBergR. a. D. Halle S., Gütchenstr. 11. (Egeln $23/10$ 17.) **V:** Steinkohlenbergbau i. Saalkr. 56; Gesch. d. Bergbaus i. d. Prov. Brandenburg 72/89; Gesch. d. k. Eisengießerei zu Berlin 75; M. J. Rhenanus 79; Gesch. d. Saline zu Schönebeck 92 u. zu Colberg 92; Reise nach d. Waadtlande u. den Salzwerken z. Bex 95. ()

Cramer, Wilh., (k.), ✝, Pfr. St. Vit b. Wiedenbrück, Westf. (Geseke, W. $25/8$ 45.) **V:** Andachtsbuch für d. Herz Mariä-bruderschaft; f. d. Erstkommunion 73; Fenelon, Erziehung d. Töchter 74; D. dtschn Pilger an den franz. Wallfahrtsorten 74; Hl. Rosenkranz 79, 3. A. 89; Leben d. hl. Elisabeth 84, 2. A. 94; Handpostille 88, 3. A. 95; Vogels Heiligenlegende, 1. u. 2. A. 93; Pilgerreise i. heil. Land 94; Kath. Wahrheit geg. die Einwürfe 95, 2. A. 96; Louvet, Fegfeuer 96.

Cramm-Burgdorf, Chr. F. Ad. B. Frhr. v. (Pf. C. v. Horst), Nov., ☉, WGR., Erz.,

Gesandter, Kammerherr. Berlin W, Ansbacherstr. 56. (Lesse 25/1 37.) V: März. 62; Erinnerungen an Langensalza 66; Erinnerungen e. Delegierten vor Metz 71; Hausgesetz, N. 71; Ahnenprobe, L. 72; Schlittenrecht, L. 72; Herr Assessor, L. 73; Aus 3 Lebenskreisen, N. 74. ()

Cranz, Carl Julius, ⅄, ∩, Ballistik, Dr. rer. nat., Prof., ThSchDoz. Stuttgart, Johannesstr. 17. (Hohebach 2/1 58.) V: Regelmäßigen Abweichungen der Geschosse u. d. vorteilhafteste Gestalt d. Züge 83; Synthet.-geometr. Theorie d. Krümmung v. Kurven u. Flächen 2. Ord. 86; Theoret. Studien z. Ballistik d. gezogenen Gewehre 87; Compendium d. theor. äuß. Ballistik 96. ()

Credner, Herm., ▲, Paläont., Dr. phil., o. UP., GBergR., Dir. d. Geolog. Landesanstalt. Leipzig, Tauchnitzstr. 11. (Gotha 1/10 41.) V: Elemente d. Geologie 72, 8. A. 97; Geolog. Führer durch d. S. Granulitgebirge 80; D. Boden von Leipzig 83; D. S. Granulitgebirge 84; D. Stegocephalen d. sächs. Rotliegenden 81/94; Histologie d. Faltenzähne paläoz. Stegoceph. 93; T. Phosphorite d. Leipz. Mitteloligocäns 95; Die sächs. Erdbeben 1889/97, 98.

Credner, Rudolf, physik. ◍, Dr. phil., o. UP. Greifswald, Bahnhofstr. 48. (Gotha 27/11 50.) V: D. Deltas 78; Geolog. Spezialkarte d. Umgegend v. Leisnig 79; Reliktenseen 87/88 II; „Seebär" d. Ostsee 89; Rügen 93; Entst. d. Ostsee 95.

Creizenach, Wilh. M. A., Litt♛, Dr. phil., o. UP. Krakau. (Frankfurt a. M. 4/6 51.) V: Vers. e. Gesch. d. Volksschausp. v. Dr. Faust 78; Entstehungsgesch. d. n. dtsch. Lustspiele 79; Bühnengesch. d. Goetheschen Faust 81; Studien zur Geschichte der dramatisch. Poesie im 17. Jahrhundert 86; Faust-Prol. 88; Gesch. d. neueren Dramas I 93. H: der 2. A. d. Briefwechsel zw. Goethe u. M. v. Willemer; Engl. Komödianten in Kürschners Nat.-Litt. ()

Cremer, Hermann, ✝, D., Dr. jur. utr., o. UP., Konf.-R. Greifswald. (Unna 18/10 34.) V: Eschatolog. Rede Jesu Christi, Matth. 24 u. 25, 60; Bibl. Begriff der Erbauung 63; Die Wunder im Zusammenhange d. göttl. Offenb. 65; Bibl.-theolog. Wörterb. d. neutest. Gräcität 67, 8. A. 95; Zustand n. d. Tode 68, 5. A. 98; Vernunft, Gewissen u. Offenbarung 69; Der Gott des alten Bundes 72; Kirchl. Trauung 75; Aufgabe u. Bedeutung d. Predigt 77, 2. A. 92; Befähigung z. geistl. Amt 78, 2. A. 98; Theol. Prinzipienlehre 84, 4. A. 89; Unterweisung i. Christent. 84, 2. A. 99; Reform u. Wiss. 84; Einfluß des christl. Prinzips d. Liebe a. d. Rechtsbildg u. Gesetzgeb 89; Fortdauer d. Geistesgaben 90; Wort v. Kreuz 91, 2. A. 93; Ueb. d. Gebetsverheißungen 91, 2. A. 99; Z. Kampf um d. Apostolikum, Streitschr. 92, 7. A. 93; Zw. Streitschr. 93, 2. A. 93; Duell u. Ehre 94, 3. A. 96; Glaube, Schrift u. hl. Geschichte 96; Christl. Lehre v. d. Eigensch. Gottes 97; Die paulin. Rechtfertigungslehre im Zusammenhange ihrer geschichtl. Voraussetzungen 99.

Cremerius, Jos., PA., Red. Berlin S, Brandenburgstr. 39 II. ()

Cremerius, Frau Katharine, PA. Berlin S, Brandenburgstr. 39 II. ()

Crepaz, Frau Adele, ♆, ⁄, Nov., ◧, Ue: FEI. Wien I, Bauernmarkt 14. (Brünn 24/10 49.) V: Die Gefahren der Frauenemancipation 92.

Cressieux, C., s. Gräfin Seyssel d'Aix.

Creutz, Carl Jos., Ep. u. dramat. Dichtungen, Dr. med., OStabsarztI. Kl., Kreisphysikus, San. R. Eupen, Neustr. 32. (Raeren, Kr. Eupen 11/8 34.) H: Horaz, in d. Versmaßen d. Urschr. verdeutscht, m. erklärenden Anmerkungen 90.

Criegern, Herm. Ferd. v., ✝, Kirchen♛, Ue: PR., Dr. phil., Lic. theol., Archidiakonus. Leipzig, Burgstr. 1. (Laas i. S. 19/4 41.) V: Joh. Am. Comenius 81; D. evang. G.-Adolf-Verein i. den ersten 50 Jahren 82; Den erwählten Fremdlingen hin u. her 87; D. Leumund d. Sachsen 89. H: Dombrowski, Seelenarznei; 23 Predigten über d. Augsburger Bekenntnis.

Crönert, Frdr., ☙, Kult♛, L, G.-Dir. Halle a. S., Martinsberg 17. (Zwolle 24/10 43.) V: Christent. u. soz. Frage 95; Kais. Friedr. III. u. Marc Aurel 98. ()

Croissant, Eugen, PA., ⁄, Direkt. der Zweibrücker Druckerei u. Red. d. „Pfälz. Merkur" u. „Saargem. Tagbl.". Zweibrücken, Landauerstr. 36. (Germersheim 19/3 62.) V: Ged. e. Skeptikers 90; H. Scholl, Sch. (m. B. Westenberger) 95; Buschur, G. in west- u. vorderpfälz. Mundart 99.

Croissant-Rust, Frau Anna, Nov., Roman, ⎔. Ludwigshafen a. Rh., Gasfabrik. (Dürkheim a. H. 10/12 60.) V: Feierabend u. a. Münchner Gesch. 93, 2. A. 96; Lebensstücke, N. 93; Ged. in Prosa 93; D. standhafte Zinnsoldat, Dr. 96; Der Kakadu u. Prinzessin auf der Erbse, N. 96; Der Bua, Dr. 97.

Crole, E., s. Bruno Emil König.

Crome-Schwiening, C. Gg. Hrch., ⁄, Humor, Red. d. „Schalk". Leipzig, Sophienstr. 22 II. (Syke b. Bremen 13/2 58.) V: Leiden u. Freuden d. Einjähr.-Freiw. 81, 3. A. 89; Anti-Hymenäus 82; Dramat. Soloscenen 82; Korporalschaftsbuch 82; D. Weihnachtsfee, Weihn.-M. 83; Leipzig u. Leipziger 83, 3. A. 85; Mirza Schaffy im Waffenrock 84; Hum. a. d. Soldatenleben im Frieden 84/85 III; Krieg im Frieden, N. 85; D. neue Plutarch 85; Hammel-

sprünge 86; Was sich die Kaserne erzählt 86; Im Lande der Revanche 86; War er schuldig? R. 89; König Lustik 89; Jenenser Studenten 90; Kapri-Tage, L.; Studierte Leute, Vst. 91; Charakterspieler, R. 91. ()

Cron, Alfred, s. Ludwig Rohmann.

Cron, Ludwig, Politik, Dr. phil., Red. d. „Aschaffenb. Intelligenzblattes." und d. „Asch. Zeitung". Aschaffenburg. ()

Cronau, Rud., ✍, 🌐, ♛, Reisen, H: D. Zeitgs-Corresp. „Nordamerikan. Rundschau". New York, 2583 Bainbridge Avenue. (Solingen 21/1 55.) V: Wunderland zu W. 85/86, 2. A. 87; Unterm Sternenbanner 87; Fahrten im Lande der Sioux 86; Gesch. d. Solinger Klingenindustrie 85; Buch der Reklame 87, 3. A. 89; Im wild. Westen 90; Amerika 90 ff., 3. A. 98.

Cronauer, Johs, ✠, Epik, Lehr. Germersheim, Hauptstr. 100. (Ludwigshafen 29/6 61.) V: Sonettenkranz 81; Abu Rahuel, Ep. 85; Burgzwerg, Ep. 88, 3. A. 90; Veilchenstrauß der Frau Rat, R. 91; D. heut. Stand d. Methodik d. Rechenunterr. 97. ()

Crone, Cilly, s. Maria Christine Solger.

Crone, Max, ✠, Erz., Pfarrer. Niedereggenen, Post Schliengen, Baden. (Witten a. d. Ruhr 4/4 62.) V: Ged. 95; Auf und unter der Erde 95.

Cronfeld, Ulrich, s. Martin Lorenz.

Cronheim, Reinh., VB., Politik, ✍. Berlin SW, Königgrätzerstr. 46 bb. (Spandau 22/3 55.) [Lindenstr. 2. (*)

Cronmeyer, F., VBJ. Berlin SW,

Croon-Mayer, Frau Emma, VB., DSch., ✠, Essay, Nov. Aachen, Annastr. 56. (Eupen 16/7 42.) V: Liederborn, G. 82, 3. A. 97; Blätter u. Briefe 84; Freya, vaterl. Dichtg. 90; Joh. v. St. Gallen, ep.-lyr. Dichtung 92; Um der Wahrheit willen, R. 96; Kinderbilder, 2. A. 99.

Crüger, Hans, ☪, 🖃, Dr. jur., Red. d. „Blätt. f. Genossenschaftswes.". Charlottenburg, Goetheстr. 81. (Königsberg, Pr. 59.) V: Komment. z. Reichsges. betr. Erwerbs- u. Wirtschaftsgenoss. v. 1/5 89 (m. L. Parisius) 90, 3. A. 99; Formularbuch z. dies. Reichsges. (m. dems.) 93, 2. A. 98; Komment. z. Reichsges. betr. G.m.b.H. vom 20/4 92 (m. dems.) 93, 2. A. 98; Die Erwerbs- u. Wirtschaftsgenoss. i. d. einz. Länd. 92; Jahresber. f. 1895 üb. d. auf Selbsthilfe gegr. dtsch. Erwerbs- u. Wirtschaftsgen. 96, 97; Besserung d. wirtsch. Lage d. Handwerks durch Rohstoffgenossensch. 94; Getreide-Absatzgenossensch. 96; Rohstoffgenoss. d. Handwerk. (m. H. Jäger) 96; D. heut. Stand d. deutschen Genossenschaftswesens 97; Jahrb. d. Allg. Verbandes d. dtsch. Erwerbs- u. Wirtschaftsgenoss. 98, 99.

Crull, Friedr., Altertumsforschg, Heraldik, Dr. med. et phil. hon. c. Wismar. (ebda 19/10 22.) V: Ob. Ratslinie d. Stadt Wismar 75; Amt d. Goldschmiede 87; Wappen der bis 1360 i. Mecklenbg vorkommenden Geschlechter der Ritterschaft 87 u. a.

Crusius, Otto, Ψ, Litt. u. Kultur♛, Dr. phil., HofR., o. UP. Heidelberg, Ludwigspl. 14. (Hannover 20/12 57.) V: De Babrii aetate 89; Analecta zu d. Parömiographen 83; Z. griech. Religionsgesch. 86; Plutarch de proverbiis Alexandrinorum 89, Komment. dazu 95; Untersuch. z. d. Mimiamben d. Herondas 92; D. delph. Hymnen 94. H. d. „Philologus", d. Mimen d. Herondas 92, 3. A. 98; D. Fabeln d. Babrius 97; Der griech. Lyriker 97 ff. Ue: D. Mimiamben d. Herondas m. Einleit. und Anm. 93.

Cüppers, Adam Josef, VB., Epos, H: d. „Kath. Zeitschr. f. Erziehg u. Unterr.", Rektor. Ratingen, Lintorferstr. (Doveren 14/6 50.) V: Helge u. Sigrun, Ep. Dchtg 81; Dichterblüten, Anth. 82; In d. Knospe gebrochen, R. 83; Edeltrude, Ep. Dichtung 85; D. Gotenfürst, R. 88; Im Banne der Wiedertäufer, R. 96; Nomeda, Ep. Dchtg 97; Der Psalter, Dchtg 99.

Cüster, G., s. Georg Wachenfeld.

Cumme, Ernst (Ps. Ernst Ernoth), ✠, Epik, Erz., Skizz., Kunstkrit., Verl.-Buchh. u. Leiter e. Litt. Bureaus. Berlin N, Rupinerstr. 4 I. (Osterode a. H. 8/9 60.) V: Hanskühnenburg 90, 95; J. Waldgebirge 95; Deutsche Weihnacht 96.

Cunctator, s. Carl Alfred René.

Cuno, Frau Alice, geb. Bader, Nov., Mode-Plaudereien. Ue: F. Berlin-Friedenau, Rönnebergstr. 5a. (Berlin 2/11 76.)

Cuno, Frau Emma, geb. Neustetel, Erz., Kinderschr. Ueberlingen a. Bodensee, Villa Bilfinger. (Hanau 14/7 23.) V: Tautropf. d. Liebe an Israel 65; Erinnerungsblätter aus Neuenahr 72; Der Arbeit. ist s. Lohn. wert 76; D. gefundene Perle 78; 100 Gesch. f. d. Jugend 93; Vergib, Vergiß 91; Thu's nicht 93; Ewalds Weihnachtsreise 93; Tautropfen 94; Engeldienst 94; Wunderwege 95; E. H. Cuno 96; Aus d. Leben zweier Schülerinn. 98; Sei hilfreich, lieb. Kind 98. ()

Cuno, Friedr. Wilh. (Ps. Constans), ✝, ♛ d. reform. Kirche, Lic. theol., Pastor. Eddigehausen b. Bovenden. (Germersheim 18/5 38.) V: Joh. d. Aelt. v. Nassau-Dillenburg 69; Gesch. d. Stadt Siegen 72; Joh. d. Aelt. Pfalzgraf b. Rhein 79; Magist. Joh. Bader 80; Kasp. Olevianus 81; Gedächtnisbuch deutsch. Fürsten und Fürstinnen ref. Bekenntn. 82/83; D. pfälz. ref. Fremdengemeinden 86; Blätter d. Erinnrg an Dr. K. Olevianus 87; Franz Junius der Aelt. 91; J. Hartung u. s. 9 Exilia 92; Beschreibg u. Gesch. d. Burg Plesse u. i. Dynasten 96; Phil. Ludwig II., Graf zu Hanau 96; D. Heidelberger Katechismus erkl. 97; D. Tossanus d. Aelt. 98; Gesch. des

Klosters u. Dorfes Höckelheim 98. H: B. Textor, Kern u. Saft d. heil. Bibel 92.

Cuno, Hans, Kritik, Nov., Politik, H: der „Internat. Post". Berlin-Friedenau, Rönnebergstr. 5a. (Stettin 7/8 67.)

Cuno, Rud., BP., Red. d. „Berl. Ztg." Berlin W, Pallasstr. 4. (16/3 64.)

Cuno, Theo F., Red. d. „N. York. Volkszeitung". Newyork, Williamstr. 184.

Cuntz, O., ♛, Staatsrecht, Dr. phil., ao. UP. Graz, Steierm. V: Agrippa und Augustus als Quellenschriftsteller des Plinius 90. (*)

Curſch-Bühren, Theodor, Musik, Red. des musikal. Theils am „Leipziger Tageblatt" und H: d. „Centralbl. für Instrumentalmusik, Solo- u. Chorgesang". Leipzig-Reudnitz, Kohlgartenstr. 57 II. (Troppau 10/1 59.) V: Kl. Kompositionsl. 96. ()

Curſchmann, Heinr., ⚕, Dr. med. o. UP. Leipzig, Stephanstr. 8. (Gießen 28/1 46.) ()

Curti, Theod., ♆, Polit., RegR. und NationalR. St. Gallen, Tellstr. 15. (Rapperswyl 24/12 48.) V: Blumensträuße, G. 68; Die deutsche Studentenschaft 69; Die Regeneration ders. 70; D. Reformbewegung in ders. 73; Wo hinaus? 73; Die Einweihung d. poln. Nationalmuseums 70, 74; Autonomie u. Intervention 76; Joh. Elmer, R. 76; Gesch. d. Schweiz. Volksgesetzgebung 82, 86; H. Waldmann, Dr. 83, 89; D. Entstehg d. Sprache durch Nachahmung des Schalles 85; D. soziale Frage in der Schweiz 68; Die Volksabstimmung in der schweiz. Gesetzgebung (Referendum) 86; Die Landesverweisungen 88; Stimmungen u. Gedanken, G. 89; D. Sprachschöpfung, Vers. e. Embryologie d. menschl. Sprache 91; Catilina, Dr. 92; Parazelsus, Dr. 94; J. Bundesrathshaus, Federzeichnungen 94; Schweizer Geflügelte Worte 96; Intern. Amt für Arbeiterschutz 97; Le Referendum Suisse 97; Die Resultate d. schweiz. Referendums 98. ()

Curtius, Bogumil, s. Heinr. Kurtzig.

Curtius, Carl, klass. Ψ u. Altertumskunde, Dr. phil., OLehrer u. Stadtbibl. Lübeck, Gertrudenstr. 7 c. (Siebeneichen 10/12 41.) V: Schriften üb. griech. Inschriften; De actorum publicorum cura apud Graecos 65; Das Metroon in Athen als Staatsarchiv 68; Inschriften u. Studien z. Gesch. v. Samos 77; Ueb. Pliniushdsch. in Lübeck 84; Münzfund zu Travemünde u. d. Lübeck. Hohlmünzen 89. H: Beschrbg e. Reise durch das nordwestl. Deutschland nach d. Niederl. u. Engl. im Jahre 1683 von J. v. Melle u. C. H. Postel 91. ()

Curtze, Maximil., ♑, ✈, Ue: I. GP. a. D. Thorn, Westpr., Philosophenweg 2. (Ballenstedt 4/8 37.) V: Reliquiae Copernicanae 74; Katal. d. G. Bibl. Thorn 71, Nachtr. 81 u. 92; Nicolaus Copernicus, e. biogr. Skizze 99. H: Algorism. proport. des N. Oresme 68; N. Copernici de Revolut. orbium Caelestium libri VI 73; Inedita Copernicana 78; Liber trium fratrum de Geometria 85; Jordani Nemorari, de triangulis libri IV 89; Anavitii in X libr. priores element. Euclidis commentarii 99; Abhandl. z. Geschichte d. Mathem. IX 99. Ue: Cremona, Ebene Kurven 65; Sella, Axonometrie 65; Gherardi, Materialien zur Gesch. der math. Fakultät d. alten Univ. Bologna 65; Cremona, Theorie der Oberfläch. 79; Schiaparelli, Vorläufer d. Copernicus 70; Cremona, Graph. Calcul 75.

Cusig, Frau Valeska, geb. Buchwald (Pf. Valeska Buchwald), Nov., Roman, Ue: FRPoln. Krummhübel im Riesengeb. (Borutin, Schles. 10/11 62.) V: Flammen, R. 98.

Cyré, Frau Auguste (Pf. A. Eryc), BB., Roman, Nov., /. Darmstadt. Frankfurterstr. 40. (Worms 11/3.) V: Anna; Not u. Erlösung; Lotosblume; J. Visitenkartenformat; Nachtwandlerin; Um die Jahreswende; Glückslos; Guido Maria; Zufall od. Bestimmg; Warum?; Gabriele; Letzte Weihnacht 74/83; Wally, R. 87; Der Assessor 91.

Czarny, Juschu, s. O Kemmer.

Czermak, Paul, ∩, Dr. phil., o. UP. Innsbruck. (28/12 57.) ()

Czermak, Wilh., Augenheilkunde, Dr. med., o. UP. a. d. deutsch. Univ. Prag, Weinberge, Skrétagasse 9. (Brünn 12/1056.) V: Allgem. Semiotik u. Diagnostik d. äuß. Augenerkrankungen 89; D. augenärztlichen Operationen 92/98, 10 Hefte.

Cyermelymenti, s. Rodiczky v. Sipp.

Czerny, Albin, (k,), ♛, regul. Chorherr u. Stiftsbibl. St. Florian b. Linz. (Wien 19/2 21.) V: Hdschr. v. St. Florian 71; Klosterschule v. St. Florian 73; Ein Tourist in Oest. während d. Schwedenzeit 74; Bibliothek v. St. Florian 74; Bilder aus der Zeit der Bauernunruhen in Ob.-Oesterr. 1626, 1632, 1648, 76; Das älteste Totenbuch v. St. Fl. 78; D. erste Bauernaufstand in OOesterr. 1524, 82; Aus dem geistl. Geschäftsleben in OOesterr. im 15. Jahrh. 82; Kunst u. Kunstgewerbe in St. Fl. 86; Aus dem Briefwechsel von G. v. Peurbach 88; J. Grünpeck 88; Der zweite Bauernaufstand in OOesterr. 1595/97, 90. H: J. Cori, Deutsche Burgen im MAlter, 2. A. 85 m. e. Anh.; Sechs Donauburgen; Kurz, Einfall d. vom Kaiser Rudolf II. in Passau angeworbenen Kriegsvolkes in Ob.-Oesterr. u. Böhmen 1610—11 97.

Czerny, V., ⚕, GRat, Prf., Dr., Dir. d. chir. Klinik. Heidelberg, Sophienstr. 1. ()

Czirn, Hans, s. Tony Pauly.

Czuber, Emanuel, ♑, TḤSchP. Wien III, Neulinggasse 3. (Prag 19/1 51.) V: Vor-

lesung über Wahrscheinlichkeitsrechg. 70; Geometr. Wahrscheinl. u. Mittelwerthe 84; Zum Gesetz der großen Zahlen 90; Theorie d. Beobachtgsfehler 91; Reduct. geom. Nivell. 81; Vorlesungen üb. Differ.- u. Integralrechn. 98 I, II; Entwickelung d. Wahrscheinlichkeitstheorie u. ihr. Anwendgen 99.

Czyhlarz, Karl Ritt. v., Romanist, Dr. jur., o. UP., HofR., M. d. H. Wien I, Schottengasse 3. (Lobositz 17/8 33.) **V**: D. röm. Dotalrecht 70; Zur Lehre v. d. Resolutivbedingg 71; Gesch. d. ehelichen Güterrechts i. Böhm.-Mähr. Landrecht 83; Eigent.-Erwerbsarten d. Pandektentitels de adquirendo rerum dominio 41, 87; Lehrbuch d. Institut. des röm. Rechtes 89, 4. A. 99.

D.

Dabis, Max, Red. d. „Saale-Zeitg". Halle a. S., Fürstenthal 8. (Jena 15/10 69.)

Dachenhausen, Alex. Freih. v., Kgl. Pr. PremLt. a. D., Genealogie, Heraldik. München. (Göttingen 5/9 48.) **V**: Genealog. Taschenbuch der adel. Häuser 81—94, Genealog. Taschenb. d. Uradels 91—92 u. Genealogie der Ritter von Henzler Edl. v. Lehnensburg 98.

Dacheux, Leo. (k.), ♛, Domkapit. Straßburg i. E., Jungferngasse 8. (ebda 1/3 35.) **V**: Geiler de Kaysersberg 76; Geiler v. Kaysersberg, Wie man sich halten soll bei einem sterbenden Menschen 78; D. ältesten Schriften G. v. K. 82; Fragm. des anciennes Chroniques d'Alsace: I, 82 Münster-Chronik, S. Bühelers Chronik — III; 87—92; Trausch u. Wenckers Chronik; L'Empreinte humaine de Schlettstadt 93; La Cathédrale de Strasbourg 99 (franz. u. deutsch.)

Dackweiler, Jos., (k.), (Pf. J. Heimwahl, Jos. Siegmar), ✓, Naturwissensch., Nov., **Ue**: EFISp. Schw. Büsbach b. Aachen. (Hottorf 9/6 64.) ()

Dadelsen, Hans v., 🖹, Dr. phil., GP. Gebweiler, Elsaß. (Stade 23/3 52.) **V**: Dtsch. Leseb. f. höh. Schulen 91 ff. V. (I bis III auch in Ausg. f. Hess. u. Thür.)

Daelen, Eduard (Pf. M. Bär, A. Dämon), ☺, Humor. Düsseldorf, Ehrenstr. 11. (Hörde 18/3 48.) **V**: Narrsingen 79; D. Reinfall 81; Bismarcks Himmelfahrt, 2. A. 83; Keine Spielverderber 82; V. d. Wurschtigkeit 83; Gründg Pempelforts 84; D. hohe Lied vom Bier 84, 4. A. 90; Knall u. Fall, Festsp. 85; Gebote d. Ehe 85; Festsp. f. d. Achenbachfeier 85; Ueber W. Busch u. s. Bedeutg 86; Gesch. der bild. Kunst in Düsseldorf 88; Skizzen v. Rhein 94; Brutus, schläfst du? 96; Gesch. d. Künstlerver. Malkasten 98. [Liblar b. Cöln. ()

Daelen, Willy, VB., Bergwerksdirekt.

Dämon, August, s. Eduard Daelen.

Dändliker, Karl, ♛, Dr. ph., Sem. Lehr. Küsnach. (6/5 49.) **V**: Ueb. d. drei letzt. Bücher Herodians 70; Lehrb. d. Gesch. d. Schweizervolkes 75, 2. A. 89; Ursache u. Vorspiel d. Burgunderkriege 76; H. Waldmanns Jugendzeit 78; Der Ustertag u. d. polit. Bewegung im Kanton Zürich 81; H. Waldmann u. d. Züricher Revol. v. 1489, 89; Gesch. d. Schweiz 83/88 III; Uebersichtstaf. z. Schweizer u. z. allg. Gesch. 91. ()

Daenell, E. R., ♛, Dr. phil., UDoz. Leipzig. **V**: Gesch. d. deutsch. Hansa 97.

Dafner, Frz, Naturwiss., ♛, Dr. med., prakt. Arzt, Oberstabsarzt a. D. München, Wörthstr. 29. (Hannesreuth 17/3 44.) **V**: Die Blennorrhoe der Sexualorgane 74; D. indifferente Therme von Pfäfers-Ragaz 76; Ueb. d. erste Hilfeleistg bei mech. Verletzungen 86; Gesch. des Klosters Benediktbeuren 93; Voralpenpflanzen 93; Das Wachstum d. Menschen 97.

Dahl, Alexander, Buchdr., Red. d. „Typograph". Berlin S, Prinzenstr. 35. (Erfurt 31/8 62.)

Dahl, Friedr., ♈, Dr. phil., UP. Charlottenburg, Bismarckstr. 23 A. (Rosenhofer Brök 24/6 56.) **V**: Analyt. Bearb. d. Spinnen Norddeutschlds 83; Beitr. z. Kenntnis d. Baues u. d. Funkt. d. Insektenbeine 84; D. Notwendigk. d. Relig. 86; D. Cytheriden d. westlichen Ostsee 88; Leben d. Vögel auf den Bismarckinseln 99. **MitV**: Reisebeschr. d. Plankton-Exped. 93.

Dahl, Hermann, s. Helene Pohlidahl.

Dahm, A., s. Toni Wald.

Dahmen, Jos., (k.), ♛, 🖹, Dr. phil., Mädchensch.-Rektor. Cöln a. Rh. (Weisweiler 4/6 56.) **V**: Pontifikat Gregors II. 88; (mit Steinbach): Huldigg Preuß. z. Geburtst. d. Kaisers 91; Vaterl. Gedenktage 91; Goethes Dichtung u. Wahrh., 2. A. 98; Körners Zriny 95; Leitfaden der Gesch. f. höh. Mädchenschul. u. Lehrerinnensem. 98. ()

Dahms, Gustav (Pf. K. Mittelstädt; Max Jagow; Edg. Steinhagen; Feodor Damidow), BP., gerichtl. Sachverständ. f. litt. Angelegenh. u. illustr. Ztgen, ♂, ✓, Sozialpol., Frauenfrage, Chef-Red. d. „Woche". Berlin SW, Hornstr. 11. (Müncheberg 29/11 53.) **V**: Frau Stadträtin, L. 86; Nach d. Hochzeit, L. 87; Onkel Fritz, L. 88; Nap. I. in Rußl. 93. **H**: Illustr. Festschrift f. Berlin 90; Germania-Dichteralbum 91; Das litt. Berlin 95; Der Existenzkampf der Frau im mod. Leben 96.

Dahms, Johs., Parlamentsstenograph. Berlin NO, Kaiserstr. 14. (Rasberg b. Zeitz 28/5 65.) **V**: Lehrgang d. Stenotachygr. I 85, 9. A. 96; II 86, 4. A. 94; Schlüssel 88, 3. A. 94; Ist die Stenotachygr. e. rationelle Kurzschrift? 86; D. Privatgelehrte v. Ebing u. s. Freunde 92. ()

Dahn, Ernst, ♛, 🖹, Prf., OReal-sch. OLehr. **H**: des „Pädagogisch. Archiv". Braun-

schweig, Kaiser Wilhelmstr. 67. (Pankow b. Berlin 19/7 44.) V: Lernbuch f. d. Gesch.-Unterr. 78—82; Kurzgefaßt. Lernbuch f. d. Gesch.-Unterr. 88; Vaterl. Geschichtsbilder f. d. Bürgersch. d. Herzogt. Braunschweig (m. Schaarschmidt) 93; Vereinf. Lehre d. Zeichensetzung, 3. A. 97; Ein Sozialstaat der Wirklichkeit 94; Die geistesbildende Kraft d. Unterr. in d. deutsch. Sprache u. Litt. 96; Das herrschende Schulsystem u. d. nationale Schulreform 99.

Dahn, Felix (Pf. Ludw. Sophus), DDr. L., hist. Roman, ♆, ✪, Dr. jur., o. UP., G Just. R. Breslau, Schweidnitzer Stadtgraben 20. (Hamburg 9/2 34.) V: Harald u. Theano, Ep.; Gedichte I. Samml. 2. A. 91; II. Samml. 3. A. 83 (m. Therese Dahn); Die Könige d. Germanen 61/72 VI, 2. A. 86, VII, 1. 2. 94, VII, 3. 95, VIII, 1. 2 97, 3—6, 99; Prokopius von Cäsarea 66; 12 Balladen 72; Westgot. Studien 74; Dtsche Treue, Sch. 75; Markgraf Rüdeger v. Bechelaren, Tr. 75; König Roderich, Tr. 2. A. 76; D. Staatskunst der Frauen, L. 76; D. Amalungen, G. 76; Paulus Diakonus 76; Sind Götter? 7. A. 89; Handelsrechtl. Vorträge 76; Deutsches Rechtsbuch 77; Deutsch. Privatrecht I 78; Kämpfende Herzen, R. 78, 3. A. 84; Balladen u. Lieder 78, 2. A. 96; Harald u. Theano, Op. 80; D. Vernunft im Recht; Ein Kampf um Rom, 25. A. 98, IV; Bausteine 79/84 VI; Sühne, Sch. 79, 2. A. 94; Der Schmied v. Gretna-Green, Op. 80; Armin, Op. 89; Odhins Trost, R., 8. A. 94; Skaldenkunst, Sch. 82; Felicitas, R., 13. A. 94; Bissula, R., 7. A. 94; Urgesch. d. german. u. rom. Völker IV, I, 2. A. 97, 98; Dtsche Gesch. 88 f. II; Walhall, germ. Götter- u. Heldensagen, 10. A. (m. Therese D.); D. Kreuzfahrer, R., 7. A. 94; Gelimer, R., 1/7. A. 94; Die schlimmen Nonnen von Poitiers, 1/6. A. 85; Fredigundis, R., 6. A. 86; Bis zum Tode getreu, R., 7. A. 94; Was ist die Liebe? R., 7. A. 87; Karl der Große und seine Paladine (mit Therese D.) 87; Attila, R., 1/7. A. 94; Frigga's Ja 88; Weltuntergang, R. 6. A. 89; Skirnir, R. 4. A. 89; Die Bataver, 1/6. A. 90; Erinnerungen I 1834/50, 90, II 1850/54 91, III 1854/63 92, IV, 1 1863/88 94, IV 2 1870/88 95; Odhins Rache, R. 91; Rolandin, Erz. 91, 1/3. A.; D. Entwurf eines Volksschulgesetzes für Preußen 92; Fürst Bismarck (Vortrag) 92; Moltke als Erzieher 92; Die Finnin, Erz. 92; Ged. IV. Samml. (mit Therese Dahn 92); V. Samml g („Vaterland") 92; Julian der Abtrünnige, R. III, 5. A. 93; Chlodovech, R. 1/5. A. 95; V. Chiemgau, R. 96; Ebroin, R. 1/4. A. 97; Ges Ausg. d. dichterischen Werke 99 XXI, 2. A. 00.

Dahn, Therese, geb. Freiin v. Droste-Hülshoff, (Gattin d. Vor.), ♆. Breslau, Schweidnitzer Stadtgraben 20. (Münster 28/5 45.) s. d. Vorst. MitV: Ged. 82; Walhall, germ. Götter- u. Heldensagen 84; Karl der Große u. seine Palad. (m. F. D.) 87; Ged. (m. F. D.) 92, n. A. i. ob. Ges.-Ausg., 2. A. 00.

Dalchow, Eduard, ◉, Chef-Red. d. „Zeitschr. f. Werkzeugmaschinen u. Werkzeuge". Red. d. „Deut. Techniker-Ztg." Berlin NW, Marienstr. 17. (Laage 23/3 65.) ()

Dalhoff, Maximilian, s. Max Neal.

Dalman, Gust. Herm., Hebraica, Dr. phil., ao. UP. Leipzig, Brüderstr. 49. (Niesky 9/6 55.)

Dalton, Herm., ♆, D., KonsistR. Berlin W, Kantstr. 149 I. (Offenbach a. M. 20/8 33.) V: Nathanael 60, 3. A. 88; Gesch. d. reform. Kirche i. Rußland 65; Goßners Leben 72, 3. A. 98; Reisebilder a. d. Orient 72; Reisebilder aus Griechenland u. Kleinasien 83; Ferienreise e. ev. Predigers 86; Laskis Leben 84; Der soziale Aufsatz 84; D. verlor. Sohn 85; Verfassgsgeschichte der luth. Kirche in Rußl. 87; D. Heidelberger Katechismus 87; Urkundenbuch d. reform. Kirche in Rußland 89; Sendschreiben an Pobedonoszeff 89; Die russ. Kirche 92; Zur Gesch. der evang. Kirche in Rußland 93; Auf Missionspfaden in Japan 95; Der Stundismus in Rußland 96; Lasciana nebst den ält. ev. Synodalprotokollen (1554 bis 62) 98; Indische Reisebriefe 99.

Dalwigk, Friedrich v., Dr. phil., UDoz. Marburg, H., Am Barfüßerthor 2. (*)

Damaschke, Adolf, 🖃, H: „Deutsche Volksstimme". Berlin N, Arkonaplatz 8, (ebda 24/11 65.) V: Manchestertum, Antisemitismus od. Bodenbesitzreform? 91; D. Lehrer u. d. soz. Frage 97; Was ist nationalsozial? 98; Wohnungsnot u. Bodenfrage 99. H: „Soziale Streitfragen" I. V. Gemeindefinanzwesen 95; II. Sparsteuer 97; III. D. Schutz d. Bauhandw. 98; IV. Die Not d. Landwirtsch. u. die Bodenreform 99; V. Privilegiertes Spekulantentum 99; VI. D. Not der Gewerbetreibenden u. d. Bodenreform 99; VII. Moses. — Dein Reich komme! 99.

Damati, Julius, s. Julie Diamantidi.

Damfino, Jlb., s. Paul Enzio Atzpodien.

Damidow, Ferd., s. G. Dahms.

Damm, A. v., s. Anna Sommer.

Damm, Alfred, ✗, Sozialpolitik, Dr. med., Spezialarzt f. chron. Kranke. Wiesbaden, Frankfurterstr. 41. (Meißen 15/7 54.) V: D. Krankheit d. Welt 84, 4. A. 92; Schädlichkeit d. Mittel z. Vermeidg. d. Conception 87; Diphtheritis 88; Neura 88 ff.; Gegen Koch, 2. A. 90; Nochmals geg. Koch 90. ()

Damm, Oskar, Friedr., ⚓, ✠, ♛, Chef-Red. v. „Für alle Welt", Dr. phil. Berlin-Steglitz, Albrechtstr. 12. (28/11 66.) V: Schopenhauers Ethik im Verhältnis zu

s. Erkenntnisl. u. Methaphysik, 2. A. 98; Schopenh. Rechts- u. Staatsphilos. 00.

Dammann, Adolf, ♪, Schul- u. SemDir. a. D. Blankenburg a. H. (Erfurt 23/4 33.) **V:** D. dtsche Bürger-Mädchensch. 72, 2. A. 76; Dtschr. Lernstoff 76, 3. A. 91; D. Selecta d. dtschen Bürger-Mädchensch. u. d. Lehrerinnen-Seminar 80; D. Luther-Büchl. 88; D. höh. Mädchensch. 85, 2. A. 90; Franz. Gedichte 89, 2. A. 94; Engl. Ged. 89; D. Feier d. Kaiser-Geb.-Tags und d. Sedanfeier in Schulen 90, 3. A. 94; Deut. Leseb. f. höh. Mädchensch. (m. Muff) 95.

Dammann, Jul., ✝, emer. Pastor. **H:** v. „Licht u. Leben". Eisenach. (Warburg 8/4 40.) **V:** D. erste u. letzte Blatt d. Bibel 85; Raemann 86; Luther 87; Vor u. i. gemischt. Ehe 88; Am Sterbebett 88; Sozialdemokr. Zukunftsstaat 88; Wo ist denn nun Dein Gott? 90. ()

Dammer, Otto, Naturwiss., Dr. phil., Fachred. b. „Meyers Konv.-Lex." Berlin-Friedenau, Goßlerstr. 26. (Stettin 20/4 39.) **V:** Experimentierbuch, 6. A. 93; Naturfreund 85 u. 86; Lexik. der Verfälschungen 86; Chem. Handwörterbuch 86, 2. A. 92; Handwörterbuch der Gesundheitspflege 91; Handbuch d. anorgan. Chemie 92/94 III; Handb. d. chem. Technologie 95/98, V.

Dammer, Udo, ✎, Dr. phil., Kustos a. Bot. Garten. Berlin-Großlichterfelde III. Steinäckerstr. 10—11. (Apolda 8/1 60.) **V:** Pflanzen-Teratologie 86; Beiträge z. Kenntnis d. Vegetat.-Organe v. Limnobium stoloniferum 2c. 88; Handb. f. Pflanzensammler 91; Anleitung f. Pflanzensamml. 94; Palmenzucht und Palmenpflege 97; Katechismus d. Pflanzenbaues 99; Monatskalender d. Garten- und Pflanzenfreundes 99; Balkonpflanzen 99; Zimmerblattpflanzen 99; Zimmerblütenpflanzen 99: Coniferen 99; Palmen 99. **H:** (m. Dr. O. Dammer): Roßmäßler Vier Jahreszeit. 88; Gartenbau-Bibliothek 99 ff.

Dammermann, Frau Pastor Marie, geb. Fricke, Belletristik, **Ue:** E. Fintel b. Lauenbrück, Hannov. (Fallingbostel 25/6 68.) **Ue:** Paul Nugent, Lebensführungen eines Materialisten 93.

Damour, Wilhelm, neuere Sprachen, Dr. phil. Leipzig, Schenkendorfstr. 15 III. (Chur, Schweiz 37.) **Neubearb.:** Schuster u. Regnier, Franz.-deutsch. Wörterbuch. ()

Damsch, O., ⚕, Dr. med., ao. UP. Göttingen, Nicolausberger Weg. (23/5 55.) ()

Danckelmann, Bernhard, ♣, Dr. jur., **H:** d. „Zeitschr. f. Forst- u. Jagd-Gesetzgeb. u. Verwaltg" (s. 69), Land-Forstmstr., Dir. d. K. Forstakad. Eberswalde. (Obereimer b. Arnsberg 5/4 31.) **V:** Die forstl. Ausst. d. deut. Reichs a. d. Wiener Welt-A. 73; D. Forstakad. Eberswalde 80; Ablösg u. Regelung der Waldgrundgerechtigkeit 80/89 III; Gemeinde- und Genossenwald 82; D. dtschn Nutzholzzölle 83; Ueb. d. Grenz. zwischen Servitut u. Eigent. Recht 84. ()

Danckwardt, Alb., s. Alb. Schmidt.

Dangelmeier, Emil, Dr. jur., Militärrecht, Oberstleut.-Audit. i. Reichs-Kriegs-Min. Wien VII, Mariahilferstr. 43. (19/3 50.) **V:** Militär-Privatrecht 82; Moltke a. Philosoph 82; Militär-Verbrechen u. Vergehen 84; Grundsätze d. Milit.-Strafverfahrens u. dess. Reform 86; Gesch. d. Milit.-Strafrechts 91; Militär-rechtl. u. militär-ethische Abhandlgen 93; Philos. des Militärrechts 96; D. Kampf um die Ehre 96; Litt. d. Milit.-Straf-Rechts 98. ()

Danger, Ludw., ⸗, Gartenbau, ✎, Red. d. „Lübecker Wochenbl. f. Landwirtsch. u. Gartenbau". Neuhof b. Rheinfeld i. Holst. (Hildesheim 18/3 45.) **V:** Obstbau i. Schlesw.-Holst. u. d. benachbarten Ländern 78; Grundbesitz in d. Prov. Hannover 86; Unkräuter u. pflanzliche Schmarotzer 87; Einf. landw. Buchführg f. Klein- u. Mittelbetrieb 97; Torfstreu u. Torfmull 98.

Danger, Otto, ♪, OLehrer, Direkt. der Taubst.-Anstalt. Emden, Am Burggraben 136.) (Hildesheim 15/2 40.) **V:** Religionsbuch f. ev. Taubstumme 74; Realienbuch f. T. 78; Jubelbericht d. T.-Anstalt z. Braunschweig 83; Gesch. ders. 84; 50jähr. Arbeit f. d. Wohl d. T. Ostfrieslands 94; Dreisinnige, Beitrag z. Heilpädagogik 99.

Daniel, Alfred, Politik, Stenogr., Mitglied des parlament. Bureaus der „Nat.-Ztg". Berlin N, Elsasserstr. 20. (Allenburg, OPr. 18/8 68.) ()

Daniel, Heinr. Wilh., ♆, Bäckermeister, Stadt R. Bleicherode, Prov. Sachsen, Hauptstr. 96. (Pustleben 1/7 27.) **V:** Feld- und Waldblumenstrauß 80, 3. A. 82.

Dankmara, Dr., s. Dankmar Asch.

Dankwardt, L., s. Luise Hagen.

Dannbacher, Anton (Ps. A. v. d. Tann), ❁, epigr. ♆. ⸗, Kontrolor d. Oesterr.-ung. Bank. Wien XVIII, Haizingergasse 4. (Temesvár 15/7 59.) **V:** Epigr. u. Gnomen 94; Schimpfbüchlein, satyr. Ged. u. Epigr. 98.

Dannehl, Gustav, Litt. u. Kult. ♕, Politik, **Ue:** Vläm. Holl. Span. F., Prof., Dr. phil., G. u. Real Sch Dir. Sangerhausen. (Calbe a. M. 25/7 40.) **V:** Niederd. Spr. u. Litt.; Verfälsch. des Bieres; Bläm. Anthologie; V. Hugo; Sylvesterabend, L.; Boissier, Ciceron et ses amis, Kommentar; Cäsaren- oder Professorenwahn?; Jul. Schmidt, e. Lebensbild.

Danneil, Friedr. Herm. Otto, Kultur- u. Kirchen ♕, Dr. phil., Past. Jersleben b. Wolmirstedt, Prov. Sachs. (Salzwedel 28/5 26.) **V:** Bibelandachten 56; D. heil. Vater Unser 58; Protokolle d. ersten luther. General-Kirchen-Visitation i. Erzstifte Magdeburg 1562—64, 64; Gesch. u. Beurteilg

d. Taufformulars 66, 2. A. 68; Ständische u. bäuerl. Verhältnisse im Magdeb. 1200 b. 1400 69; E. alte Magdeb. Kirchenordg 71; Brüderschaft d. Ackerknechte 72; Arbeiterfrage im Lichte d. inn. Mission 73; Gesch. d. evang. Dorfschulwes. 76; Evang. Schulgesangbuch 82; Luthers Lieder 83; Luthers kl. Katechism. 87, 25. A. 90; Wundersucht u. Wunderscheu 89; D. Gesangbüch. d. Prov. Sachsen vor d. Sächs. Provinzialsynode 91; Beitrag z. Gesch. des Magdeb. Bauernstandes. Teil I: Der Kreis Wolmirstedt 96; II: Gesch. d. Magdeb. Bauernstandes b. 1680, 98.

Dannemann, Adolf, Psychologie, Dr. med., OArzt d. psychiatrischen Klinik Gießen. **V**: Herbord, Ein Friesensang 94; Geisteskrankheit u. Irrenseelsorge 95; Die psychiatr. Klinik zu Gießen 98. ()

Dannerbauer, P. Wolfg., (k.), ✝♛, OSB., Dechant, Consist.R. Petenbach, OOest. (Kremsmünster $^{12}/_{9}$35.) **V**: Repertor. pfarrämtl. pastoraler, kirchen- u. eherechtl. Angeleg. 80, 89; General-Schematismus d. Diöz. Linz 85 II; Leitf. in Eheangelegenh. 84; Geschäftsbuch f. d. österr. Curatklerus 93, 95, 2. A. 96; Brautprüfgs-Protokoll, 14. A. 97; Kurzer Leitfaden i. Eheftreitigkeits- u. Ehescheidgs-Angelegenheiten 85; D. staatl. Ehehindernis d. Stellungspflicht und d. Militärstandes 90; Pilgerstab zu Gottes Gnadenthron, 2. A. 98.

Dannheißer, Ernst (Pf. Hugo Streck), VB., ⚲, ♉, Dr. phil., Reallehrer, /-Red. d. „Pfälz. Rundschau". Ludwigshafen a. Rh., Kaiser Wilhelmstr. 57. (Landau, Pf. $^{16}/_{5}$ 63.) **V**: Schriften z. Gesch. d. Theat.

Danz, W., Nov., /. Rudolstadt. (Merseburg $^{22}/_{10}$35.) **V**: D. bd. Finkensteins, L.; Gastrollen, L.; Anna v. Medizi, Sch.; Die Frauen v. Löwenberg, Dchtg. 98.

Danzig, Em. Ernst, ▲, Dr. phil., RealschulOLehr. Rochlitz i. S. (Oybin $^{12}/_{11}$55.) **V**: Ueb. d. eruptive Natur gewisser Gneise sowie d. Granulits im sächs. Mittelgeb. 88.

Danzl, Joseph, (k.), ♉, Dr. phil., Pfarrer. Schönstätt, OBay. (Untermoosen $^{9}/_{10}$ 28.) **V**: Die zwölf Sternenbilder am Geisteshimmel d. Christen. Pred. 63; Dreifaltigkeit-Hymnus 73, 89; Philothea d. hl. Fr. v. Sales 76; Akrostika-Gebetb. 77; Lauret. u. Herz Jesu-Litanei i. Akrosticha-Form 79; Opfer, Gebetb. 89; Ehret Gott u. die Heiligen! Gebetb. in Akrostichon-Form 91.

Daphne, s. Marie Jonas.

Darpe, Frz., ♛, Ψ, Kritik, Dr, phil., Prf., GDir. Coesfeld, Westf. (Warendorf $^{25}/_{9}$ 42.) **V**: De verborum apud Thucydidem collocatione 65; Gesch. d. Fürstentums Rheina-Wolbeck 75; Z. Gesch. d. Stadt Rheine 80; Gesch. Horstmars, s. Edelherren u. Burgmannen 82; Codex traditionum Westf. 86/97 II/V; Gesch. d. St. Bochum nebst Urkundenbuch 88—94; D. Anfänge d. Reform. u. d. Streit um d. Kirchenvermögen in d. Gemeinden d. Grafsch. Mark 92 f.; Alte Wallburgen u. Urnenfriedhöfe in Westf. 96; Coesfelder Urkundenbuch I 97/98.

Dasbach, G. F. (k.), Buchdr. Bes., Verlg., M. d. R., Kaplan. Trier, Fleischstr. 64. (Horhausen $^{9}/_{12}$ 46.) **V**: Volksbiblioth., 18 Bdch. 74/91; Marpinger Prozeß 79; Gem.-Ordng f. d. Rheinprov. 82, 4. A. 97; Zur Lutherfeier 83; Ueber die Freimauerei: Encyclica Leo XIII. 84; Kreis- u. Prov.-Ordnung f. d. Rheinprov. 87; Wucher im trierisch. Lande 87; Geistige Blutvergiftung 87; Gemeinderats-Wahlen 3. A. 97; Einkommensteuergesetz 91; D. neue Berggesetz 92. **H**: Novellenkranz 75—95, XXX. ()

Dassenbacher, Joh. E., ℙ, GP. i. R. **H**: Oest. Prof.- u. Lehrerkal. 68 ff.; Oest. Studentenkal. 85 ff. Graz, Klosterwiesgasse 57. (Vöcklabruck, OOest. $^{13}/_{10}$ 35.) **V**: Schematism. d. öst. Mittelschule 68 (88); Oesterr. Prof.-Kal., enth. d. Schematismus 1889 bis 1899, 98; Hilfsbuch f. öst. Gymn. und Realschüler 94, 2. A. 96.

Daublebsky v. Sterneck, Robert, ♐, Dr. phil., UDoz. Wien VIII, Josefstädterstr. 30. (ebda $^{5}/_{4}$ 71.) ()

Daube, Paul, ♏, Dr. jur., GRegR., Richter, Justitiar d. Kgl. Bibl., Vors. d. Kgl. Preuß. Sachverständ.-Vereine. Berlin W, Bülowstr. 10. (Bernburg $^{11}/_{11}$ 51.) **V**: Bürgerl. Rechtsverhältn. d. Militärpers. 80, 2. A. 87; Preuß. Feld- u. Forstpolizeigesetz 80, 3. A. 85; D. Aufgebotsverfahren i. preuß. Recht 81, 2. A. 98; Entmündigungsverfahren gegen Geisteskranke 2c. 82, 2. A. 99; StrGB., komment. 83, 7. A. 00; StrPO., komment. 85, 3. A. 93; Univers. Berlin 87; Lehrbuch d. deutschen Urheberrechts 88; Versorgg d. Wittwen und Waisen d. Prof. u. Beamt. d. dtsch. Univ. 93; Rechtsverhältnisse d. Priv.-Doz. 95.

Daubert, Ernst Wilh. (Pf. Ernst Wildau), ♉. Freiburg, B., Baslerstr. 59. (Riga $^{10.22}/_{2}$ 29.) **V**: Ged. 76; Lebensblüten, G. 83. ()

Daufalik, Frau Lea, DDeSchG., Krit., /, **Ue**: FE. Wien 1, Bäckerstr. 20. **Ue**: Pulitzer, Roman d. Prinzen Eugen 96; Carlyle, Die französ. Revolution 98.

Daul, Anton, Journalistik, ⚙, Maschinenwes., ⸗, Gartenbau. Weinheim, Baden. (Donauwörth $^{8}/_{4}$ 21.) **V**: Tagebuch während der Revolution in der Pfalz und Baden 49; Buch von der Nähmaschine 64; Frauenarbeit 68; Immerwähr. Farmerkalender 84; Handbuch d. Kakteenkunde 90; Ill. Gesch. d. Hufeisens 93; Langlebigkeit 95; D. Rechts- u. Geschäftsverkehr nach d. neuen BGB. 97; Perpetuum mobile 99.

Dauren, Nicolaus v., s. Paul Pjetschka.

Daurer, Frz., ♐, ∩, ORealschP. Wien IV, Lambrechtsgasse 9. (Kleinmeiseldorf $^{13}/_{7}$ 52.) **V**: Physikal. Eigensch. d. Mischungen

d. Aethylalkohols mit Waſſer 81; Elektr. Lampen 82; Uebgsbuch z. Studium d. elementaren Mechanik 89. ()

Dauſch, Peter, ✝, D., Pfr. Paſſau. (Eſchbach 25/61 64.) **V**: D. Schriftinſpiration 91; D. Neuteſtam. Schriftkanon u. Clemens v. Alexandrien 94. ()

Dauthendey, Frl. Eliſabeth, Roman. Würzburg, Kaiſerſtr. 9 III. **V**: Im Lebensdrange, R.

Dauthendey, Max, ♆. Würzburg, Neue Welt I. **V**: Ultra Violett, G.; Reliquien, G.; Sehnſucht; D. Kind; Glück; Dr. Joſa Gerth, R. (*)

David, Anton (Pſ. Willdeygud), (k.), SJ., relig. Volksſchr. Feldkirch, Vorarlberg. (Willebadeſſen 20/5 51.) **V**: Erziehung nach dem Sprichworte 89; Van uſſen Hierguede 90; Van den Duiwele 91; Haus d. Herrn, 2. A. 91; Das Vaterunſer, 2. A. 93.

David, Eduard, Sociologie, Dr. phil., M. d. heſſ. L. Mombach b. Mainz. (Ediger, Kreis Kochem 11/6 63.) **V**: Einheitl. Organiſation d. dtſchn Studentenſchaft 88; G. Büchners „Der Heſſiſche Landbote" 96.

David, Guſtav (Pſ. G. Davis u. G. Harrven), ☉, ☾, ⚔ Red. d. „Reichswehr". Wien III, Seidlgaſſe 41. (Preßburg 56.) **V**: Der Herrgott von Grund, Volksſt.; D. Strohmann, Schw.; Ich, Sch.; Das Heiratsneſt, L.; Milit. Novellen: Rittm. Iſegrimm; Ein Fixpunkt; Unt. Sequeſt. 92. ()

David, Jak. Jul., CP., ♕, Nov., ☾, ☉, Dr. phil. Wien IX, Glaſergaſſe 4 A. (Weißkirchen 6/2 59.) **V**: Höferecht, Erz. 90; Wiedergeborenen, Erz. 91; Blut, Erz. 91; Hagars Sohn, Sch. 91; Ged. 91; Probleme, Erz. 92; E. Regentag, Kom. 95; Frühſchein, Erz. 96; Neigung, Sch. 96; Vier Geſchichten, Erz. 97; Am Wege ſterben, R. 99.

David, Ludwig, Photographie, K. K. Artill. Hptm. Lemberg. (Breslau 3/3 56.) **V**: Ratgeb. f. Anfänger i. Photographieren 90, 7. A. 98; Anleitg z. Photographieren, 7. A. 96; Die Moment-Photogr. 97. ()

David, Paskal, Chefred. d. „Straßburg. Poſt". Straßburg i. E., Thomannsgaſſe 19. (Düren 8/12 50.)

Davidſohn, Robert, ♛, Dr. phil. Florenz, Viale Regina Vittoria 23. (Danzig 26/4 53.) **V**: Vom Nordkap bis Tunis 84; Philipp II. Aug. v. Frankrch. u. Ingeborg 88; Geſch. v. Florenz Bd. I, Aeltere Geſch. 96; Forſchgn z. ält. Geſch. v. Flor. 96. ()

Davis, G., ſ. Guſt. David.

Dechent, Hermann, Kirchen♛, Litt♛, Dr. phil., Pfr. Frankfurt a. M., Niedenau 58. (Weſthofen b. Worms 15/9 50.) **V**: Geſchichtstabell. 75; Geſch. d. von Antwerpen nach Frankfurt a. M. verpflanzten niederl. Gem. Augsb. Konf. 85; Reformat. i. d. Niederl. 85/87 III; Sittl. Bedeutung d. Tierſchutzes 92; Entwicklung d. kirchl. Lebens i. Frankfurt a. M. 92; Kampf geg. d. ſittl. Schäden im Leben unſer. Volkes 92; Goethes ſchöne Seele, S. K. v. Klettenberg 95; Luthertage i. Frkf. a. M., Feſtſp. 97.

Déchy, Moritz v., ⚭. Odeſſa, Sabaneev Moſt. 7. (Budapeſt 4/11 53.)

Decken, Auguſte von der, Frau Major (Pſ. A. v. d. Elbe), Erz., Roman. Hannover, Ellernſtr. 5. (Bleckede 30/11 28.) **V**: Junker Ludolfs Gedenkbüchl. 77; Ricklinger, Erz. 81, 2. A. 95; Brüder Meienburg, Erz. 81; Lüneburger Geſch. 83; Heliandsſänger 84, 2. A. 97; Aref der Hindu 84; Bürgermeiſterturm 85, 2. A. 91; Brauſejahre, R., 2. A. 85; Dornröschen 86; Souverän, R. 86, 3. A. 89; Um e. Grafenſchloß 87; Chronika e. fahrenden Schülers v. Kl. Brentano, fortgeſ., 78, 8. A. 98; Junker von Luzern 88; Ein Sohn 88; Apollonia v. Celle 89; E. alte Schuld 89; Graf Floris 90, 2. A. 92; In ſeinen Fußſtapfen, R. 91; Wahre Liebe, R. 91; Welt d. Scheins 92; Eigenart, R. 93; Die Macht des Kleinen, R. 94; Die jüngeren Prinzen, R. 95; Erkämpftes Glück, Erz. 96; Luſt. Geſch. 96; Wartburggeſch. 96; Aſtolf der Cherusker, Erz. 97; Die Töchter des Oberſten, R. 97; Ausſaat u. Ernte, R. 98; Iſabellas Nachlaß, 2 Erz. 98; Der letzte Düſterhop, R. 99; Onkel Wilhelms Gäſte, R. 99.

Deckert, Joſ., (k.), D., Pfr., Red. d. „Sendboten d. hl. Joſeph". Weinhaus b. Wien. (Dröſing 17/11 43.) **V**: Erbauungsb. ()

Dedekind, Alex., ☉, ☿, ☿, Dr. phil., Kuſtos an d. kunſthiſt. Samml. d. Kaiſerhauſes. Wien XVIII, Staudgaſſe 41. (Wolfenbüttel 5/4 56.) **V**: Roſa, Tr. 80; Der Iſis-Prieſter Neſchutafnut, Tr. 77, 2. A. 81; Kürnberg, Tr. 83; Gedichte u. Toaſte 84; Memoiren aus Grillparzer-Kreiſen 80, 5. A. 81; Hieroglyphen-Gramm. 88; Das Decret v. Kanopus 88; Verbum i. Alt-Aegypt. 89; Aſſyr. Syllabar 89; Aſſyr. Chreſtomathie 89; Reconſtruction des XII. Toleranz-Ediktes des alt-ind. Königs Aſchoka 89; The expedition of Pharaoh Shishak against Palestine, and especially against Jerusalem 92; Kolumbus, Sch. 92; Die Statue des Namarut 93; Purpur i. Alt-Aegypt. 94; Bienenweſen u. Sprachgut 95; Der Alchymiſt, Op. 95; Recherches sur la pourpre Oxyblatta chez les Assyriens et les Egyptiens 96; Ein Calembourg im Decrete von Kanopus 97; Aufhellng dunkel gebliebener vermeinter Purpurſtellen bei Homer u. röm. Dichtern 98; Nachweis der Licht-Empfindlichkeit friſch. Purpurmaterie als Schlüſſel zur Erklärung d. Grundbedeutg von Purpur 98; N. A. ſeltener älterer Schriften üb. Purpur 98; Eine aſſyr. Keil-Inſchrift i. k. k. kunſthiſt. Hofmuſeum 98; Sur la fausse pourpre des anciens 98; La pourpre verte et sa valeur pour

l'interprétation des écrits des anciens (m. Farbentafeln) 98.

Dedekind, Frl. Julie, /, Roman, Nov. Braunschweig, Kaiser Wilhelmstr. 87 I. (ebda 25/7 25.) **V:** Achten-Lini, R. 90; Eheverschreibung, R. 92; Einst u. jetzt, Festsp. 97; Um e. ehrlich. Grab 98. ()

Dedelley, Hr., PA., /, Kunstkrit., Chefred. d. „St. N. N." Straßburg i. E., Langstr. 130. (Düsseldorf 14/8 61.) ()

Degen, J. G. Ph. Richard, ♆, ☉, /, ♛, ⚒, ⚿, ✓, ♗, ♆, ⚓, †, ⚿, Leitart., Roman, Politik, Kritik, Musik, Kunst u. Kunstgewerbe, **Ue:** F, Verlagsbchhdlr u. Red., Inh. d. Firma P. Friesenhahn. Leipzig, Thalstr. 11. (Hügelheim b. Müllheim i. Br. 5/7 72.) **V:** Die A. D. C. „Burschenschaften" keine Burschenschaften?? 97; Gesch. der Franken v. d. Gründung e. eig. Reichs 98; Der Protestantismus u. d. Wahrheit, 2. A. 1900; D. Leipziger Finkenschaft u. i. Gegner 98; Freiheit, Sch. 98; R. v. Gottschall 98; Forschungen z. Gesch. der großen deut. Bauernkriege zwisch. Main u. Alpen I; D. Bauern u. d. Evangelium 99; Franz Woenig 99; „Federvieh" 00; N. Menschen, R. 00.

Degen, Rob., Red. a. d. „N. Y. Volksztg." New York, 184 William Street. (*)

Degener, Paul, ☸, ⚗, allg. Hygiene, Dr. phil., PrivDoz., Apothekenbesitzer 2c. Braunschweig, Radeklint 13. (ebda 25/10 51.) **V:** Gebrauchsanweisung f. Polapparate 86, 2. A. 97; Forderungen der Hygiene an d. Bes. d. Kanalwässer 94; Nutzbarmachung d. Abwässer 97; Beseitigg d. Abwässer 98; Ueber d. Einführung der Jams- u. Marmeladenfabrikat. i. Deutschl. u. der engl. Zuckerkonsum 99.

Degenhart, Athan., Red. d. „Bayr. Kurier". München. (Oberkirchberg 2/5 29.) ()

Degenkolb, C. H. v., ⚿, Dr. jur., o. UP. Leipzig, Bismarckstr. 16. (Eilenburg 25/10 32.) **V:** De legato quod fiebat per praeceptionem 55; Lex Hieronica und das Pfändungsrecht d. Steuerwächter 61; Platzrecht u. Miete 67; Einlassungszwang und Urteilungsnorm 77. ()

Degenmann, P. Alex. (Pf. Castor), **H:** der „Bibliogr. romana", Buchh. Bukarest, Strada Tunarilor 63 bis. (Baden-B. 27/12 43.) **V:** Von Bukarest n. Dijon 75.

Dehio, Georg, ♛ u. Kunst♛, Dr. phil., o. UP. Straßburg i. E., Spachallee 8. (22/11 50.) **V:** Hartwich v. Stade 72; Gesch. des Erzbist. Hamburg-Bremen 77; Genesis d. christl. Basilika 83; Kirchl. Baukunst 84, 86, 88, 92. ()

Dehio, Karl, ✗, Dr. med., UP., StaatsR. Jurjew (Dorpat), Scharrenstr. 8 II. (Esthland 27/5-8/6 51.) **V:** Ueb. d. Homöopathie 86; Die Lepra einst u. jetzt 95; Malaria, Pocken, Fleckfieber, Rückfallfieber 99.

Dehmel, Rich., ⚿, ♆, ☉, ☺, /, Nov., Dr. phil. Ueberlingen am Bodensee. (Wendisch-Hermsdorf 18/11 63.) **V:** Fachschr. üb. Versichergswesen 86, 88, 90; Erlösgen, G. 91, 2. A. 98; Aber die Liebe, G. u. N. 93, 2. A. 97; Lebensblätter, G. N. u. a. m. 95; D. Mitmensch, Dr. 95; Weib u. Welt, Ged. u. N. 96; Lucifer, Dr. 99.

Dehn, Paul, BP., ⚿. Berlin-Friedenau, Beckerstr. 8 (im Sommer: Salzburg). (9/8 48.) ()

Deibel, Ldw., (k.), /, ♆, ⚓, Kfm. Kusel, Rheinpf., Triererstr. (ebda 4/9 48.) **V:** D. Gartenlaube 78; Dichterworte 81. ()

Deiler, J. Hanno, ♛s Forsch., Prof. a. d. Tulane Univ. u. Präs. d. Nordamerik. Sängerbund. New Orleans, Louisiana, 2229 Bienville Avenue. (Altötting i. Oberbayern 8/8 49.) **V:** Germanys Contribution to the present population of New Orleans 86; The Grimm Brothers 87; Z. Geschichte d. Deutschen am untern Mississippi 89; Z. Gesch. d. deut. Männergef.-Ver. im Süden d. Ver. St. 90; Z. Gesch. d. deut. Kirchengemeinden i. St. Louisiana 94; Louisiana, ein Heim f. deutsche Ansiedler 95; Gesch. d. dtschn Gesellschaft von Orleans 97; Gesch. d. deut. Presse in NOrleans 1900.

Deimel, Theod., (k.), ♆, Dr. phil., Religionsprof. u. Weltpriester in Stockerau, NOe. (Zlabings 30/10 66.) **V:** Weihnachtsspiel 91; Herberge Mariä 96; Prophezeiung an der Krippe 98.

Dein, Arthur, s. Arthur Lüttwitz.

Deinhard, Ludw., (Pf. gel.: Delius), Psychik. München, Georgenstr. 13. (Deidesheim 27/4 47.) **V:** Psychometrie 91. **Ue:** J. A. Andersson, Reincarnation, a study of the human Soul 95; Leadbéater: Invisible Helper; Besant: The future that awaits us; derf.: The ancient Wisdom; Dr. Salzer: The psychical aspect of Vegetarianism.; derf.: The scientific basis of Theosophy; Karma, dr. Stud.; Telepathie, dr. Stud. ()

Deis, U., s. Ulrich Behm.

Deißböck, Max, Red. d. „Rosenheimer Anzeiger". Rosenheim, Bay. (Regensburg 17/3 60.)

Deite, Carl, chem. ☸, Dr. phil., Fabrikbes., **H:** d. „Seifenfabrikant". Berlin S, Bärwaldstr. 13. (Halberstadt 20/12 38.) **V:** Darstellg d. Seifen, Parfümerien, Cosmetica 67; Industrie d. Fette 78; Handb. d. Seifenfabrikation 87, 2. A. 96; Handbuch der Parfümerie- u. Toilettenseifenfabrik 91. ()

Deitenhofen, Adolf, Edl. v. Neuenstamm, ⚔. k. k. Garde-Oberleutn. Wien VII, Breitegasse 3. (Graz 24/7 68.) **V:** Fremde Fürsten in Habsburgs Heer 1848 bis 1898 98. *

Deiter, Heinr., Dr. phil., Prf. Hannover, Große Barlinge 52. (Hastenbeck 20/8

45.) H: E. Galotti 86, 3. A. 99; Nathan; Don Karlos 87.

Deiters, Herm., Ψ, Musik, Dr. jur. et phil., Prov.-SchulR., GRR. Coblenz, Neustadt 6. (Bonn 27/6 33.) V: Brahms 80 u. 97; Briefe Beethovens an B. v. Arnim 82. Bearb.: Thayer, Beethoven 66/79 III; O. Jahn, Mozart, 3. A. 89/91 II; Abhdlgn zu Hesiod 58, 63, zu d. griech. Musikern 70/81; Verehrung d. Musen 68. ()

Deix, Arno, s. Vikt. Wolf. [Möller.

Deken, Agnes Möller v. der, s. Agnes

Delbrück, Berth., Sanskrit., klass. Ψ, Dr. phil., o. UP. Jena. (26/7 42.) V: Syntakt. Forschungen (mit Windisch) 71/88 V; Wedische Chrestomathie 74; Altindisches verbum 74; Einleitung in das Sprachstudium 80, 3. A. 93; D. neueste Sprachforschung 85; Vergl. Syntax 93/97 II. ()

Delbrück, Hans, BP., ♛, Dr. phil., o. UP. H: d. „Preuß. Jahrb." Charlottenburg, Knesebeckstr. 30. (Bergen a. Rügen 11/11 48.) V: Leben d. Grf. Neithardt v. Gneisenau 80, 2. A. 95; Röm. Manipulartaktik 83; Hist. Schriften 86; Perserkriege u. d. Burgunderkriege 86; Strat. d. Perikl. erläut. d. d. Strategie Friedrich d. Gr. 90; Friedrich, Napoleon, Moltke, ältere und neuere Strategie 92· Die Polenfrage 94.

Delbrück, Kurt, ⊙, Roman, Divisionspfarr. Hannover, Lemförderstr. 4. (Stettin 11/3 59.) V: Käthchen, R. 87, 2. A. 93; Aus Studententagen, R. 93; Salzburger Volksschausp. 94; Lydia, Volksch. 93; Aus d. Franzosenzeit 93; Ueber Todten-Gefilde, Volks-Erz. 96; Paulus uns. Vorbild 97; Festsp. z. Geb. Wilhelms I., Weihnachtsfestsp., Bismarckfestsp.

Delitzsch, Friedrich, Assyriologie, Dr. phil., o. UP., Direkt. d. Vorderasiat. Abt. d. Kgl. Museen. Charlottenburg, Knesebeckstr. 30. (Erlangen 3/9 50.) V: Studien üb. indogerman-semit. Wurzelverwandtschaft 73; Assyrische Studien. Lesestücke, 4. A. 99, Wörterbuch, Gramm. 89; Prolegomena z. e. neu. heb.-aramäisch. Wörterbuche 86; Gesch. Babyloniens u. Assyriens, 2. A. 91; Entzifferung d. kappadok. Keilschrifttafeln 93; Entstehung d. ält. Schriftsystems od. Ursprung d. Keilschriftzeichen 96.

Delius, Hans, ⚒, Staatsw., Dr. jur., Landrichter. Cottbus, Bahnhofstr. 54. (Versmold 2/1259.) V: Auslieferung flüchtig. Verbrecher 90; Preuß. Vereinsrecht 91, 2. A. 96; Sitzungspolizeiliche Befugnisse d. Behörden 93; Reichspreßgesetz 95; Groschuff-Eichhorn-Delius, Preuß. Strafgesetze 94; Deut. Auslieferungsrecht 99.

Delius, s. Ludwig Deinhard.

Delmar, Axel, s. Axel v. Demandowski.

Delmar, Eva, s. Dela v. Thenen.

Delpy, Gust., /, Gelegenh. ♆, ⊙, Nov., Red. d. „Kölner Tagebl." Cöln, Rh., Sachsenring 62. (ebda 11/2 54.) V: E. Lied, N. 81; Zerstörtes Glück, Dr. 84; D. Bröhlthal 86; Reise d. Cölner Männer-Ges.-V. 89; Am Sedantag, Bühnenfestsp. 95; An d. Neige des Jahrh., Bühnenfestsp. 97. ()

Demandowski, Axel v. (Pf. Axel Delmar), ⊙. Berlin SW, Charlottenstr. 5. (ebda 2/4 67.) V: Angla; Mara, O.; Mutter Mila, O.; Ahrenshooper, Vaterl. Sch. 93; Ein treuer Schelm, kom. Oper. 94; Harzmännlein, Weihnachtsmär 95; See, Bauern-dr. 95; Louis XVII. 96; Haschisch, Op. 97; Staatsstreich, Sch. 97; 's Lämmchen, hist. Tragikom. 98, 99; Die Aermsten, Dr. 98; Nov. 98; König Drosselbart, Op. 99; Es tagt, Dr. 99; Die Beichte, Op. 99; D. alte Firma, L. 1900. H: vom Jahrhundertfestspiel, Berl. Theater.

Dembitzki, Anton Leo (Pf. A. L. Eichmann), ♆, /, ▮, OLehrer. Groß-Otschehau, Post Kriegern, Böhm. (Czernowitz 5/9 60.) V: Skizzen u. Erz. 88; Feuer u. Licht 96; Kind, hüte dich v. Feuer u. Licht 96; Thätigk. d. deutsch. Feuerwehren Böhmens 30. u. 31/7. 1897, 98; Im Dienste der Nächstenliebe 98; Aus d. Schule ins Leben 99; Gedichte, Sprüche u. Reden bei Feuerwehrfestlichkeiten 2c. 99; Lied, Leben u. Traum, G. 00; Aus dem Osten, Erz. 00.

Dembski, Max, Red. d. „Tilsiter Ztg." Tilsit, Garnisonstr. 19. ()

Demel-Seebach, Hans (Ps. Hans Seebach), Nov., ⊙, Red. d. „Alpenheim". Salzburg, Bergstr. 8. (ebda 27/11 72.) V: D. Armen i. Fleische, Paradiesgesch. 97; Mittellos, Sch. 98; Wichtelmänner, Sch. 98. ()

Demetrius, s. Hans Traugott Hirsch.

Demme, Edmund, Red. mehr. Fachzeitschr., Rektor a. D. Leipzig, Südplatz 4. (Deuna 8/10 55.)

Demokritos, s. Ferd. Heimann-Orlando.

Demokritos, s. W. Nickel.

Denarius, H. s. Lyrch. Schilling. [stark.

Dendrosthenes, Lukianos, s. R. Baum-

Dénes, Franz, ●, Prf. Löcse. V: Reisehandbuch durch Zipsen, die Hohe Tatra u. Zipser Mittelgebirge (m. Th. Posewitz) 98.

Dengler, Paul, Balneologie, Bürgermeister, Kgl. Badekommissär, Hauptm. a. D. Reinerz, Grafsch. Glatz, Ring 22. (Sagan 27/7 37.) V: Gedenkschrift z. 100jähr. Jubelfeier d. Bades Reinerz 69; Bericht üb. die Verwaltung dess. 76, 79, 82, 85; Ueb. d. Schutz d. öffentl. Heilquellen 81; Reinerz 81; D. Notwendigkeit e. Eisenbahnlinie Glatz-Reinerz-Nachod 84. H: Verhdlgen d. I—XXVI. schles. Bädertages 71/97. ()

Denhardt, Rud., VB., PA., Sprachgebrechen, Prf. Eisenach, Reuterstr. 3. (Burgsteinfurt 23/3 45.) V: D. Stottern eine Psychose 90; Was ist Stottern u. wie soll es behandelt werden 93; Wahrheit u. Verleumdung i. d. Stotternheilkunde 95. ()

Denifle, P. Heinr. Suſo, (k.), ⁂ u. ✝, ⁄, Unterarchivar d. hl. Stuhles. **H**: (m. Ehrle): „Archiv f. Litt. u. Kirchengeſch. d. MAlters" 85 ff. Rom, Vatican. (Zmſt $^{16}/_{1}$ 44.) **V**: Kathol. Kirche u. d. Ziel d. Menſchheit 73; Geiſtl. Leben 73, 80; Gottesfreund i. Oberland u. Nikol v. Baſel 75; Buch v. d. geiſtl. Armut 77; Bekehrung Taulers 79. **H**: Geſch. d. Univ. im MAlter 85 ff.; Päpſtl. Regiſterbände d. 13. Jahrh. 86; Specimina palaeogr. Regest. Roman. Pontific. 88; Chartular. Univers. Paris. I—IV 89/97; Auct. Chartularii I., II. 94/97; Désolation des églises, monastères, hôpitaux en France vers le milieu du XV. siècle 97. ()

Denk, Aloys, Dr. phil., Prof. u. Real-GLehrer. Mainz, Raupelsweg 14. (ebda $^{30}/_{12}$ 40.) **Bearb.**: Gredy, Geſch. der deutſchen Litt. f. höh. Lehranſtalten, 7. A. 84; Frhr. v. Ketteler u. d. übrig. Biſchöfe d. Minorität als Märtyrer d. Ueberzeugung 75 (anonym); J. v. Görres u. ſ. Bedeutg f. d. Altkatholiz. 76; Reden v. Biſch. Dr. Reinkens u. Prof. Dr. Friedrich 76; Die „Päpſtin" Johanna 77; Eine litt. Fehde zw. Alt- u. Neukatholiken 77; Vademecum für die Feinde unſ. ſtaatl. Volksſchulweſ. 86; Kirchenpolit. Betrachtungen 89.

Denk, Frl. Julie, PA., ✾. Regensburg, Staatsſtr. L 17. (ebda $^{15}/_{9}$ 38.) **V**: Wilde Reben, Ged. 93.

Denk, V. M. Otto (Pſ. O. v. Schaching), Roman, ▮, ♛, Dr. phil., Red. d. „Deutſchen Hausſchatz" und der „Epheuranken". Regensburg. (Schaching $^{23}/_{6}$ 53.) **V**: Blumen aus dem Gottesgarten, Ged. 71; Liberale Freunde 72; Die Lehrer und die Parteiſtrömung unſerer Tage; Ein Kirchturmknopf, E. 72; Teufel als Schulmeiſter 72; Immergrün, Ged. 73; Mod. Lindwurm 73; Engl. Fräulein und liberale Logik 73; Kloſter und Töchterſchule 74; Lauter Lug u. Trug 74; Materialismus in d. Erziehung u. d. Revolut. 74; Blumen u. Diſteln, Ged. 75; Ein gefang. Biſchof, Erz. 75; Kurfürſt Maximilian I. v. Bayern 75; Rußl. u. d. unierte griech. Kirche 77; D. Grauſamkeiten des ruſſ.-türk. Krieges 78; Ruſſ. Barbarentum im Kriege gegen die Türkei 78; Königstochter von Kippen, Erz. 84; Verwälſchung d. dtſchen Sprache 87; Grafen von Barcelona, hiſt. Abhdlg. 88; Hirmonhopfer v. Biſchofsmais, Erz. 89; Staſi, Geſch. aus d. bayr. Wald 91; Wucher und Sozialdemokratie, Erz. 91; Klammgeiſt, Erz. 92; D'Marei v. Brandſtätterhof, Erz. 92; Letzte Kugel, Erz. 92; Glockenhof, Erz. 92; Geſch. d. gallo-fränk. Unterrichts- u. Bildungsweſens v. d. ält. Zeit bis auf Karl d. Gr. 92; Geſch. d. catalaniſch. Litt. 93; Traudl, die Sängerin, Erz. 93; D'Seffileut, Erz. 93; D. Glockenhof, Erz. 94; Zwei Waffenbrüder, Erz. 94; Jennewein, der Wildſchütz, Erz. 94; Kreuz u. Ring, Erz. 94; D. verrückte Junker, Erz. 96; Zarenkrone u. Sklavenkette 95; Das Mädchen v. Domrémy, Erz. 95; D. Bildnis d. Mutter, Erz. 95; Der Geigenmacher v. Mittenwald, Erz. 95; Der ewige Jude, Erz. 95; Vom Karwendel u. Wendelſtein, 2. A., Volkserz. 95; Die Peſtſalbe, Erz. 95; D. Teufelsgrethl, Roman 95; Die Geiſtertanne v. Hailsberg, Erz. 96; Simba, der Suahili, Erz. 96; D. Protz'nſepp, Erz. 97; D. Mädchen v. Spinges, Erz. 97; Bayerntreue, Hiſt. Erz. 97; Geſch. aus alter Zeit 97; Geſch. aus dem Volke 97; Waldesrauſchen 98; Auf Rußlands Eisfeldern, Erz. 98; Der böhm. Feilenhauer, Erz. 98; Aus dtſch. Kaiſerzeit (I.: Widukind, d. Sachſenheld), Hiſt. Erz. 98; D. Bauernkönig, Hiſt. Erz. 98; D. Judas v. OAmmergau, Hiſt. Erz. 98; David u. Goliath, Hiſt. Rom. 99; Dichterruhm, R. 00. **Ue**: Leben Livingſtones 82 II; Balmes, Briefe an e. Zweifler, 5. A. 94; Balmes, Prakt. Verſtand 94; Forſteneichner, Naturbilder, 2. A. bearb. 94.

Dennert, Eberh., Naturwiſſ., Dr. phil., OLehrer. **H**: „Volks-Univerſallex." 98 ff. Rüngsdorf b. Godesberg a. Rh., Haus Wigand. (Pützerlin $^{31}/_{7}$ 61.) **V**: Vergl. Anatomie d. Laubſtengels d. Cruciferen 85; Botan. Hefte II 87; D. Bakterien 87; Protoplasma (m. Wigand) 88; Nelumbium speciosum 88; Parabeln n. d. Natur 88; Moſes od. Darwin 90; Geſch. Entwickelung der Deſzendenztheor. 90; Naturidyllen 91; Wiederholungsbücher z. Natur- u. Erdkunde 93, 95 IV; Grundriß d. vgl. Pflanzenmorpholog. 94; D. Darwinismus u. ſ. Einfluß auf d. heut. Volksbewegung 94; D. Pflanze 95, 2. A. 98; D. Aufgaben d. chriſtl. Litt. 95; D. Relig. d. Naturforſcher, 1—3. A. 96; Godesberg 97; Hilfsbuch f. Exkurſionen 97; D. chemiſche Praktikum 97; Ill. Katechismus d. Botanik, 2. A. 97; Wiederholungsbuch d. Naturkunde 99. **Ue**: Romanes, Gedank. üb. Religion 99.

Denninghoff, Bern., ⚓, ⚙, ⚔, Naturwiſſ., Ingenieur. Wilhelmshaven. (Winſen a. L. $^{16}/_{3}$ 57.)

Denzler, Alb., Elektrotechn., Dr. phil., Doz. am eidgen. Polytechnikum. Zürich-Fluntern, Schmelzberg 14. (Zürich $^{8}/_{12}$ 59.)

Deppiſch, Carl, (k.), ♛, ⚉, Stdtpfr. Lambrecht, B. (Stalldorf, B. $^{30}/_{7}$ 50.) **V**: D. Gebet 75; Geſch. v. Forſt a. d. Hard, 2. A. 78; D. Cyriakuskapelle zu Lindenberg 79, 2. A. 98; Das St. Nikolauskirchlein zu Neidenfels 82; Denkwürdigkeiten 80/91 IV.

Dequede, Fräul. Elſe v. (Pſ. Herbert von Oſten), Nov. Paris, 4 Leopold Robert près du Montparnasse. (Spremberg $^{28}/_{8}$ 65.) **V**: Kindergeſchichten 87; Opfer d. Liebe 89; Schule d. Lebens 90; Fromm u.

tren 91; Aus Schloß u. Hütte 92; Durch Sturm u. Klippen 93; Ged. 94; Es waren zwei Königskinder 96.

Dequede, Fräul. Magda von, Jugendschriften. Zur Z. Rom, Corso Vittorio Emanuele 287. (Berlin 25/10 59.) **V**: Kindergeschichten 88. ()

Derblich, Leo, VB., ✠, Musikschriftst., Dr. jur., k. k. Sekr. d. k. k. Fin.-Procuratur. Prag I, Postgasse 38. (61.) **V**: Vorschriften üb. d. Assekuranzwesen 87; Ueber die notwendigen Eigenschaften eines neuen österr. Assekuranzgesetzes 94; Begriff, Umfang u. Quellen d. österr. Versicherungsrechtes 94; Der Lebens-Versich.-Vertrag nach österr. Recht 94; D. öst. Assekur.-Verwalt.-Recht 95; Die Grundlagen d. österr. Assekuranzrechtes 95; Die Gebührenpflicht der Versich.-Gesellschaften nach öst. Recht 95; Das Kirchenpatronatsrecht 95; Versicherungsrechtl. Klagen nach öst. Recht 95; D. Feuer-Versich.-Vertrag nach öst. Recht 96; Der Transport-Versicherungs-Vertrag nach österr. Recht 96; Oesterr. Vorschriften über Banken 99.

Deréger, Alb. v., s. E. V. Zenker.

Derelli, U., s. Lucie Ideler.

Derichs, M., s. Marie Selhorst.

Derlon, Hans, s. Wilh. Arent.

Dernburg, Friedr., BP., Publizist, Red. d. „Berl. Tagebl." Berlin-Grunewaldkolonie, Herthastr. (Mainz 3/10 33.) **V**: Span. Bilder 84; Russ. Leute 85; D. Oberstolze, R. 89 II. ()

Dernburg, Heinr., ✠, Dr. jur., o. UP., M. d. H. Berlin W, Markgrafenstr. 50. (Mainz 3/3 29.) **V**: Pfandrecht 60/64 II; Gesch. d. Theorie u. Compens., 2. A. 68; Institutionen d. Gajus 69; Das Vormundschaftsrecht d. preuß. Monarchie, 3. A. 86; Lehrbuch d. preuß. Privatrechts, 4. A. 84 III; Pandekten, 3. A. 92 III. ()

Dernjac, Jos., Kunst♛, Dr. phil., Kais. Rat, Skriptor a. d. Bibl. d. bild. Künste, Erlaucht Graf Harrachsche Galerie-Insp. Wien V, Kettenbrücken 23. (Heilenstein 8/3 51.) **V**: Z. Gesch. v. Schönbrunn 85; Die engl. Karikaturisten d. 18. Jahrh. in der Sammlg Graf Harrach. **Neubearb.**: Lützow, Kunstschätze Italiens 99.

Dessoff, Albert, Litt.♛, Sekretär der Freih. Karl v. Rothschildschen öffentl. Bibl. Frankfurt a. M., Untermainanlage 81 V. (Wien 16/10 65.)

Dessoir, Max (Pf. Edm. W. Rells), ⁂, Dr. phil. u. med., ao. UP. Berlin W, Goltzstr. 31. (ebda 8/2 67.) **V**: Bibliographie des modern. Hypnotismus 88, 1. Nachtr. hiezu 90; K. P. Moritz als Aesthetiker 89; Das Doppel-Ich 90, 2. A. 96; Psycholog. Skizzen 93; Gesch. d. neueren dtsch. Psychologie I 94, 2. A. 97.

Destouches, Ernst v. (k.), ♛, ♆, 🖋, 🖃, Genealog., Heraldik, K. Bayr. Archiv R., Geh.-Sekr. i. Geh. Staatsarchiv a. D., Sekr. d. K. B. St. Elisab.-Ordens, Archiv. u. Chronist d. Stadt München, Vorst. d. Stadtarchivs, d. Histor. Stadtmuseums u. d. Maillinger-Sammlg. München, Josephspitalstr. 16 III. (ebda 4/1 43.) **V**: Aus d. Jugendzeit, G. 66; D. Spitäler z. St. Max u. St. Elisabeth zu München 69; Gesch. d. K. Bayr. Hausritterordens v. hl. Georg 71 u. 89; Urkundl. Beitr. z. Gesch. Münchens 71; Die Stadt München in ihren äußeren Beziehungen z. Univ. 72; Gesch. d. K. Bayr. St. Elisabethenordens 73; Gesch. d. Sangespflege u. der Sängervereine der Stadt München 74; Gedenkblatt auf d. Säkularfeier des Hof- u. Nat.-Theat. München 78; Münch. Bürgertreue 80; Münch. Schützenwesen u. Schützenfeste 81; Säkularbilder a. Münchens Vergangenheit 84; Gedenkbl. z. Feier d. Einweihung d. neuen Stadpfarrkirche zu Giesing 86; Bergseetraum, dr. Dichtg 86; Rotkehlchen, dr. Dichtg 86; Gedenkbl. z. Feier der Grundsteinlegung der neuen St. Anna-Pfarrkirche i. München 87; Ludwig I. von Bayern als Wiederbegründer bayr. Städtechroniken 88; Gesch. des Verbands-Hauses des M. Akad.-Ges. Vereins, ehm. das „Thürlein-Bad" 90; Orlando di Lasso 94; Gesch. d. Histor. Museums u. d. Maillinger Sammlg der Stadt München 94; Vaterlandsklänge a. großer Zeit, Dichtgen 95; Die Krone im Rhein, 2. A. 97; D. Bayerlied 97; Abriß d. Gesch. Münchens 98; 50 Jahre Münchener Gewerbegesch. 1848—1898 98; Max Emanuel, Festsp. 99; Der Willkomm zu Sliuesheim, Festsp. 99; Chronik der Stadt München d. XIX. Jahrhunderts.

Destouches, Fräul. Johanna v., ♆. München, Josephspitalstr. 16 III. (ebda.)

Detlef, Hugo, (Meta Detlefsen), Nov., 🖋, ♆, Jugendschr. Leipzig, Sedanstr. 6. **V**: Auf s. Stelle jed. Mann! Gottes Treu; Aus eig. Kraft; E. Jahr m. dtsch. Liederklang, 2. A. 89.

Detlefsen, Meta, s. Hugo Detlef.

Detlefsen, Sönnich Detlef Frdr., klass. Ψ, Dr. phil., GDir. Glückstadt. (Neuendeich, Holst. 25/9 33.) **V**: Philolog. Schriften; Ueb. Nationaldenkmäler 87; Gedächtnisrede auf Kais. Wilhelm 88; Gesch. d. Holstein. Elbmarschen 92 II; Die Zusammensetzung d. Naturgesch. d. Plinius 99.

Detmer, W., 🖋, 🖋, Dr. phil, o. UP., Jena. (11/4 50.) **V**: Physiolog.-chem. Untersuchungen über die Keimung ölhaltiger Samen u. die Vegetation von Zea-Mays; Wissenschaftl. prakt. Forschungen auf dem Gebiet d. Landwirtsch. 75. ()

Detmold, Georg, ✠, Dr. jur., o. UP. Göttingen, Weender Chaussee 47. ()

Detschy, Serafine, DSch., ☉, Schausp.

Berlin W, Courbièrestr. 9 b. **V:** D. offiz. Frau. ()

Dettbarn, Albert, VBJ., ✎, ⚔, ⚲, ⚿. Berlin-Moabit NW, Stendalerstr. 10 I. (Jülich 29/10 68.) **V:** E. lust. Schlittenpartie, Hum. 91; Zwei Seelen, Erz. 95. ()

Detten, Georg v., (k.), ☙, dtsche ♛, LGR., Sekr. d. V. f. Gesch. u. Alterskde Westf. Paderborn, Domplatz D 116. (Werne 9/6 37.) **V:** Prov.-Kreis-Städte u. Landgem.-Ordg Westf. 88, 2. A. 97; Münster i. W., s. Entstehung u. d. Kulturb. seiner 1000jähr. Entwickelung 87; Lob d. Westf. d. MA. 78; Ueb. d. Dom- u. Klosterschulen d. MA. 93; Die Hansa d. Westfalen 97. ()

Detten, Ferdinand, Dr. phil., o. UP. Freiburg, Schw., Préfecture. (11/764.) ()

Detter, Ludw., Ψ, Roman, Nov., Sem.-Lehr. a. Kgl. Lehrer-Sem. Freising. (Kelheim a. D. 5/2 67.)

Dettо, Albert, ⚲, Prof., GOLehrer. Frankfurt a. O. (Seehausen 25/2 45.) **V:** Horaz 83; Cornelia, Sch. 88; Fr. Hopf, L. 88; Uebungsstücke nach Cäsar 93. ()

Dettweiler, Peter, ⚷, Dr. med., G. San.-S., consult. Arzt d. Heilanst. Falkenstein i. Taunus. (Wintersheim, Rh.-Hessen 4/8 37.) **V:** Behandlung d. Lungenschwindsucht in geschloss. Anstalten 80, 2. A. 84; Bericht über 82 geheilte Fälle v. Lungenschwindsucht 86; Behandlung d. Phtise 87; Kochs Verfahren im Verhältn. z. Klimat. u. Anstaltsbehandlung 91; Ernährungstherapie d. Lungenkrankheiten 98; Hygien. diätet. Anstaltsbehandlung der Lungentuberculose 99.

Dettweiler, Peter, 🖿, Ψ, ✎, Dr. phil., Prf., OSchulR. i. P. Wiesbaden. (Wintersheim 20/2 56.) **V:** Erschließung der Gegenwart aus d. Altert. 89; Untersuchgn üb. d. didakt. Wert Ciceronian. Schulschriften 89/92 II; Cicero de officiis, komment. Ausg. 90; Ciceros Briefe nach Auswahl, komm. Ausg. 94, 2. A. 98; Method. u. Didaktik d. lat. Unterr. 95; dto. d. griech. Unterrichts 98.

Detzel, Heinr., (k.), ♛, Pfr., Red. des „Archiv f. christl. Kunst". St. Christina b. Ravensburg. (Herbrazhofen 8/1 42.) **V:** Christl. Ikonographie 94, 96 II.

Deubner, Frau Helene (Pf. Helene Mordaunt). **Ue:** RussEF. Berlin NW, Kronprinzenufer 30. (Riga 24/7 50.) **Ue:** Tolstoi, Anna Karenina; ders., Auferstehung; ders., Was ist die Kunst; Leijkin, Unsere Landsleute auf Reisen; ders., Wo die Orangen blühen; Gnedisch, J. Walde; D. Geist im Hamlet; Braddon, Wer war der Mörder; Corelli, Vendetta; Macarneß, Nur; ders., Sonnenstrahl; ders., Fröhl. Weihnacht; Buchanan, Der Augenblick nach dem Tode. * [Bern, Marktgasse 63. (*)

Deucher, Paul, ⚷, Dr. phil., UDoz.

Deuerling, Andr., klass. Ψ, Dr. phil., GRekt. Burghausen, OBayern. (Altenkunstadt 2/11 38.) **V:** Ciceros Bedeutung f. d. röm. Litteratur 66; Luctatii Placidi Grammatici glossae 75; Ciceros Rede üb. d. imperium d. Pompejus 84, 5. A. 98. **Umgearb.:** Demosth. Ausgew. Reden, Erklär. v. Sörgel, 6 A. 99 II.

Deulitzdorf, s. Rud. Dietz.

Deussen, Paul, ⁂, Dr. phil., o. UP. Kiel, Beselerallee 39. (Oberdreis 7/1 45.) **V:** Commentatio de Platonis Sophistae etc. 69; Elemente d. Metaphysik 77, 2. A. 90, engl. 94, franz. 98; System d. Vedânta 83; Sûtras d. Vedânta 87; Kategor. Imperativ 91; On the philosophy of the Vedânta in its relations to Occidental Metaphysics 93; Allg. Gesch. d. Philos. I 94; Zur Erinnerung an G. Glogau 95; Ueb. die Notwendigkeit 2c. 95; Jakob Böhme 97; 60 Upanishads, übers. u. erkl. 97; Die Philosophie d. Upanishads 99. [Linz a. D. (*)

Deutl, Josef, Dialekt Ψ, Stadttierarzt.

Deutlich, Jerem., s. Max Kalbeck.

Deutsch, Ed. J., (k.), Lehramtskand. f. Realsch., Sozialpol. Wien XII, Ignatzgasse 13. (Kumrowitz 12/2 41.) **V:** Brünn u. Umg. 65; Die österr. Actien-Vereine 66; Die Okkupation Mährens durch preuß. Truppen 1742 u. 1866 66; Ferd. Maximilian, Kais. v. Mexiko 67; Die Transport-Unternehmungen in Oesterr. 69; Gedenkblätter an Joseph II. 69; Zur Würdigung d. Ackerbaues Josephs II 69; Beitr. zum Brünner Arbeiterfr. 69; Die mähr.-schles. Nordbahn 70; Zum 25jährig. Reg.-Jub. Franz Josephs I 73; Zusammenkunft Josephs II mit Friedrich d. Gr. in M.-Neustadt 1770 73; Die sozialen Krankheiten Wiens 75; Zur Erinnerung an d. 40jährige Dienstjubil. W. Eichlers 76; Das soziale Defizit v. Wien u. Berlin 77; D. österr. Arbeiterverhältnisse 81; Die österreich. Arbeiterfrage i. Lichte d. Gegenwart 82; D. soz. Elend d. Großstädte 85; Die soz. Einrichtung d. Kais. Ferd.-Nordbahn 86; Frz. Riepl 86; D. Preußen i. Mähr. 1866 91; Wien im Dienste d. Nächstenliebe 92.

Deutsch, Gotthard, jüd. ♛, Dr. phil., Prof. am Hebrew Union College. Cincinnati, Ohio, Hyde Park. (Kanitz 31/1 59.) **V:** Symbolik in Cultus u. Dichtung 85; Philosophy of Jewish History 95; Andere Zeiten, Erzähl. 97. *

Deutsch, Ignaz, CC., Dr. jur. Wien IX/3, Währingerstr. 33. (Preßburg 1/10 44.)

Deutsch, Josef, Red. d. „Aerztl. Central-Zeitung". Wien IX/1, Türckenstr. 17.

Deutsch, Michel, s. Karl Storck.

Deutsch, Moriz, H: d. „J.-Oest. Journal". Wien IX, Hörlg. 13. (Janosás 23/10 37.) ()

Deutsch, Rich. Friedr. (Pf. Richard Friedrich; Ludw. Ulr. Eger), ✎, ⚲. Wien

II|3 Schöllerhof. (ebda 27|12 76.) **V**: Weib als König, Dr. 96.

Deutsch, Samuel Martin, ✝, D., ao. UP. u. KonsistorialR. Berlin NW, Birkenstr. 78. (Warschau 19|2 37.) **V**: Synode v. Sens 1141 u. die Verurteilung Abälards 80; Peter Abälard 83. **H**: Neander, d. hl. Bernhard 89; Hagenbach, Leitf. z. christl. Religionsunterr. 6.—8. A. 81—99.

Deutschbein, Karl, 🏛, Dr phil., GProf. Zwickau, Moltkestr. 10. (Groß-Badegast, Anhalt 19|2 41.) **V**: Prakt. Lehrg. d. engl. Sprache 75, 18. A. 98; Schlüssel dazu 80, 4. A. 98; Shakesp. Gramm. 82, 2. A. 96; Meth. Irving-Macaulay Lesebuch 86, 3. A. 94; Engl. Gramm. 87, 5. A. 97; System. Konversationsschule d. engl. Spr. 92, 2. A. 94; Leitfaden der engl. Spr. 93. 3. A. 97; Oberstufe d. engl. Unterr. 94; Stoffe zu engl. Sprechübungen 97.

Deutschberger, L., Red. am „Morgen-Journ.". New York, 176 William Street. (*)

Deutschinger, Frz., ⌂, 𝒻, Theat.-Dir. Wiesbaden, Wörthstr. 2 I. (Wien 13|9 34.) **V**: D. Glückspeter; Sturmglocken; Miß Domino.

Deutschmann, E., s. P. Lippert.

Deutschmann, Ernst, s. Jos. Müllermeister.

Deutz, Jos., (k.), 🏛, Jugendschr., Pfarr. u. Dechant, Domkapitular. Kirchrath, Holl. Limburg. (ebda 13|4 31.) **V**: Büchl. v. d. Elternpflicht. 88, 90; Wegweiser f. d. christl. Jugd 90, 91, 93, 98; Anleitg z. Betrachtg d. Rosenkranz-Geheimnisse 89; D. hl. Geist 95.

Deval, s. Arthur Rosenthal.

Devantier, T., s. Mathilde Schurz.

Dévay, Franz, Journ., verantw. Red. d. „N. Temesvarer Zeitg." Temesvar. (Venedig.) **V**: Aus dem Gemeindeleben.

Devens, Friedr. Karl, Kult♛, Belletr., Jagd, Dr. jur., Amtsricht u. Rittm. a. D. Düsseldorf, Cavalleriestr. 17 c. (Recklinghausen 19|4 52.) **V**: D. deutsche Roß in Gesch., in Sitte, Sang u. Sage, ill. 98 ff.

Devidé, Frau Henriette, verw. Jaworek, Märchen u. Nov., Prof. f. Volapük, frz., engl. u. span. Spr. Wien 1, Schottenring 4. (ebda 29|3 54.)

Devidé, Thaddäus, 🏛, MRed. d. „Chir. Med. Centralbl.", Prof. f. Volapük. Wien I, Schottenring 4. (Reichenberg 11|6 30.) **V**: Essays u. pädagog. Vorträge 84|88; Recht auf Erziehg 90; Heilkunst i. Staate Bellamys 91; Die Stellung d. Frau in d. utop. Zukunftsstaaten; Proben, Prüfungen und Einweihungen in die 7 Grade d. altägypt. Mysterien; Erziehung zum Wohlwollen; Märchen u. Kinderseele; Erziehung z. Arbeit und Arbeitsfreudigkeit; Glühlichter, Vorträge u. Essays.

Deviloff, Paul, s. Joh. Doblhoff.

Dewa, Friedrich, s. Karl Frisch.

Diaconovich, Cornelius (Pf. C. de la Tismana), Polit., Dr. jur. Hermannstadt, Siebenb., Heltauerg. (Dtsch. Bogsan 28|2 59.) **H**: der „Enciclopedia Româna" u. d. Zeitschr. „Transilvania". ()

Diamand, Joseph, Kritik, Musikschriftsteller u. Kompon. Leipzig. (Lemberg 58.)

Diamantidi, Frau Julie (Pf. Julius Damati), ⌂, **Ue**: D. I. Wien III, Parkgasse 1. (ebda 5|11 70.) **V**: Fata Morgana 97; Spätblüthen 97; Pegasus i. Joche 97; D. Reformator, Schw. 99; Meta, Sch. 99.

Dibelius, Franz Wilh., ✝, OKonsist. R., Stadtsuper., Pastor prim. Dresden, a. d. Kreuzkirche 5 I. (Prenzlau 6|1 47.) **V**: Gottfr. Arnold 73; D. Kindergottesdienst 81; Beitr. z. sächs. Kirchengesch., 12 Hefte 82|98; Einführg. d. Reform. i. Dresden 89. ()

Di Bertogna, s. Mart. Giugno.

Dickens, s. Hermann Klencke.

Dickhuth, Gust., ⚔, Maj. i. Gr. Gen. St. Berlin NW, Kronprinzenufer 30. (*)

Dickinson-Wildberg, Harry L. von, VB., BA. (Pf. Bodo Wildberg), ♆, Nov., 𝒻, Feuill.-Red. der „Deutschen Wacht". Dresden, Holbeinstr. 64 I. (Lemberg 7|8 62.) **V**: Sita; D. Maid v. Mirogh 84, 90|95; Tödliche Triebe 93; Alpennovellen 94, 2. A., d. beid. letzten u. d. Tit.: Höhenluft 96; Helldunkle Lieder 97. ()

Dickmann, Otto E. A., Dr. phil., Dir. d. ORealschule. Cöln a. Rh. (Berlin 20|11 43.) Red. d. Franz. u. engl. Schulbibliothek", MitR. d. „Kritisch. Jahresber. üb. die Fortschritte d. Roman. Philol." **V**: A Treatise on the Origin and Development of the English Language 70; Sheridan, The School for Scandal 73; Maistre P. Patelin 75; Longfellow, The Courtship of Miles Standish 76; Boileau, Le Lutrin 76; Scribe, Bertrand et Raton; de Maistre, Le Lépreux de la cité d'Aoste — Les Prisonniers du Caucase — La jeune Sibérienne 77; Oratio de vita Bugenhagii Pomerani, Jubelschrift für die Gelehrtenschule des Johanneums der Freien und Hansastadt Hamburg z. 350j. Jubelfeier am 24. 5. 79; Modern American Lyrics 80; Esther par Jean Racine 81; Dictionnaire von Thibaut, 100. A. 83; Uebersetzungsbuch aus d. Deutschen ins Franz. 87; Aktenm. Beitr. z. Vorgesch. d. Städt. OReal- und Vorschule zu Oldenburg i. Gr. 94; **Ue**: Scheffelscher Lieder ins Engl. 86; Shakespeare, The Merchant of Venice 89; Longfellow, Evangeline, 4. A. 96.

Diebitsch, Victor v., K. Sächs. Oberstleut. a. D. Hannover, Wiesenstr. 19 A. (Celle 13|11 36.) **V**: Vom Standpunkt des Rechts u. der Ehre 66; Die Kompagniekolonne gegenüber Halbbataillonen u. a. takt. Neuerungen 69; D. neue Taktik d. Inf. gegenüber der reglementar. Taktik

76; D. kgl. Hannoversche Arme auf ihrem letzten Waffengange 1866 97.

Diebow, Paul, ℞, Dr. phil., (cand. min.), Realschuldirekt. Oschersleben, Gartenstr. 43. (Wollin 1/2 61.) **V:** Die Pädagogik Schleiermachers 94. *

Dieckmann, Carl, Philatelie, Kgl. O.-Postassistent. Münster i. W. (Göttingen 6/12 58.) **V:** Postgesch. deut. Staaten 96.

Dieckmann, Reinh., ✉, Dr. phil., Red. d. „Allgem. Ztg." München. **V:** Zuckerprämien 89; Grundbesitzverschuldung 94; Welthandelsmonopol in Petroleum 97/99.

Dieckmann, Wilhelm, Redakt. Hannover, Warmbüchenkamp 2a. **V:** Rechtskunde f. d. detailreisenden Kaufmann, 1. u. 2. A. 97; Die deutschen Privatpost. 98.

Diederich, Benno, klass. Ψ, Essay, Nov., Dr. phil., GLehrer. Blankenese b. Hamburg, Wedeler Chaussee. (Berlin 13/3 70.) **V:** Biogr. v. E. Zola, Biogr. 98; Elisabeth von Rumänien 98; A. Daudet 00.

Diederich, Frl. Ernestine (Pf. E. Hainberg), Roman, Nov. Göttingen, Hainholzweg 23. (Rodenberg 14/2 43.)

Diederich, Franz, ✓, Krit., Naturw., ✉, Dr. phil., Redakt. d. „Br. Bürgerztg." Bremen, Düsternstr. 96. (Hannover 2/4 65.) **V:** Geogr. Verbreitung d. Raben 89, d. Elstern 89; Du mein Jena, Ep.-Lyr. 89; Anno neunzig, Ged. 91; Bahnfrei!, polem. G. 91; Hochflut, G. 91; Volksfestspiele, Ged. 93; Städtebuch 94; Die brem. Bürgerschaftswahlen 96; Bremer Märztage 1848 98. **Ue:** (mit H. Harders): Nieuwenhuys, Die Bibel 92, 2. A. 94; dess., Leben Jesu 93; dess., Gottesbegriff 95. ()

Diefenbach, Joh., (k.), ✝, ♛, Geistl. Insp. d. Dtschen Ordens-Commende. Sachsenhausen b. Frkf. a. M., Brückenstr. 3. (Wirges 25/1 32.) **V:** Christus u. Christent. 77; Leben d. hl. Elisabeth von Thüringen 84; Hexenwahn vor u. nach d. Glaubensspaltg 86; Die luth. Kanzel 87; Teufelaustreibg, Zauberei u. Hexenfabeln 93; Die Kreuzzüge 96. **H:** Forts. d. Geogr. v. R.-Bez. Wiesbaden, 13.—19. A. s. † Bruders Carl D., 19. A. 99; Leuchtkugeln f. Vergangenheit und Gegenwart 94, 3. A.; Zur Reformationsgesch. Frankfurts a. M. von Beda Weber 95; Reformation od. Revolution? 97; Das Maingebiet des † Bruders C. D., 5. A. 98; Evangelisches Zeugniß Frankfurts für die Encyclica Leo's XIII. über Canisius 97. ()

Diefenbach, Gg. Christ., ✝, ✉, D., O.-Pfr. u. GKirchenR. **H:** v. „Für uns. Kleinen" Schlitz, Hess., Kirchenpl. (ebda 4/12 22.) **V:** Kinderlieder 52, 2. A. 68; Ged. 57, n. A. unt. d. Tit.: Lied u. Leben 79; In deut. Frühlingszeit, G. 71; A. d. Kinderleben, G. 73, 3. A. 82, 2. S. 82, 2. A. 83; E. Hochzeitsstrauß 74, 6. A. 92; Z. Geburtstag 75, 2. A. 77; Glückl. Kinderzeit 83, 2. A. 85; Kinderschrift. 84, XXX; Fröhl. Jugend 86; Evang.- u. Epistelpredigten II; Aus vier Reichen, G. 87, 2. A. 94; Nesthäkchens Zeitvertreib 88; Predigten üb. d. erste Buch Mose 88; Passionale, Leidensgeschichte des Herrn 89, 2. A. 91; Ev. Haus-Agende 5. A., ill. A. 98; Ev. Hand-Agende z. kirch. Gebrauch, 3. A. 87; Bibl. Gedichte z. alttest. Bildern; Wort u. Sakrament, 5. A.; Bibel-Andachten IV; Ev. Haus-Andachten. II. Bd. u. d. Tit.: Aus dem ewigen Heilsbrunnen 96; Evang. Krankenblätter, IV., 5. A.; Goldenes Märchenbuch 89; Ev. Trostblätter; Küster-Agende, 2. A. 92; Schul-Agende, 2. A. 92; Christl. Gedenkbuch, 4. A.; Aus Kinderstube und Gottesgarten 90; Evangel. St. Lucae in 204 Betrachtungen 91; Im Wandel des Kirchenjahres 91; Aus d. Jugendzeit, Kinderlieder m. Mel. 94; Die letzten Dinge, D. Leben n. d. Tode 2c. 96, 2. A. 97; D. Leben in d. Kirche, 14 Pred. 99. **Ue:** Moore-Abende in Griechenland 46.

Dieffenbach, Ludw., ♣, Dr. phil., Forstrat. Lich, Oberhess. (Erbach 18/11 51.)

Diegel, J. Gust., Homiletik, D., Prof., GKirchenR., Direkt. d. Pred.-Sem. i. P. Friedberg, Hessen. (Neuulrichstein 24/1 28.) **V:** 25 Predigten f. s. Eltern, Verwandte u. Freunde, 2. A. 74; Wert des Kirchenbesuchs 73; Predigt f. Trauernde 77; Ratschläge u. Texte zu ev. Leichenreden 77; Theol. Wiss. u. pfarramtl. Praxis 84; Zur Entwickelung und Benennung d. analyt., sowie der synthet. Predigtform in d. luth. Kirche Deutsch. 86; Ueb. d. rechte Mannigfaltigk. d. Predigt 98. **H:** F. V. Reinhard, Predigten 91.

Diegmann, Heinr. Ludwig, VB. (Pf. Ludw. v. Rautenkranz), Roman. Worbis, Bez. Erfurt. (ebda 8/6 75.) **V:** Jünglingsträume 94; Erstlingsfrüchte 97; Wilde Ehen, R. 98.

Diehl, Jul., Chefred. d. „Magdeb. Anz." Magdeburg, Hohepfortestr. 46. (Mainz 6/1 69.) **V:** Lust, Liebe und Wein, Rheinliedersammlung 92.

Diehl, Karl, ✉, Dr. phil., o. UP. Rostock. (Vom 1/4 99 ab: Königsberg i. Pr.) (Frankfurt a. M. 27/3 64.) **V:** P. J. Proudhon, Sein Leben u. s. Lehren 88/96 III.

Diehl, Ludw., Nov., Märchen, ✉, Offiz. Ludwigsburg. (Pirmasens 4/8 66.) **V:** Soldatengeschichten, 2. A. 97; Einquartierung im Pensionat, L. 99.

Diehl, Peter, Jugendschr., Lehr. emer. Frankfurt M., Glauburgstr. 87. (Medenbach b. Dillenburg 3/10 31.) **V:** Schatzkästl. f. d. Jugd., 4. A. 97; Naturbild. 77; Tierbild. 77; Scherz und Ernst 77; Erz. a. d. Kinderleben 77; D. deutschen Kolonien in Südrußland 77; Deutsche Orthographie

81; Ueber den Gebrauch der Anfangsbuchstaben 94, 2. A. 96.

Diehl, Wilhelm, ✝ (bes. hess. Kirchen-♛), Lic. theol., Dr. phil., Pfr. Hirschhorn a. N. (Groß-Gerau 10/1 71.) **V:** Erklärung v. Psalm 47 94; Das Pron. pers. suffixum 2. u. 3. pers. plur. des Hebräischen 95; Z. Gesch. d. Konfirmation 97; Z. Gesch. d. Gottesdienstes u. der gottesdienstl. Handlungen in Hessen 99.

Diekmann, Rud. (Pf. Wilh. Rudolf), 🖹, Hygiene, Lehrer, H: D. „Radfahrerzeitg d. Schutzverband. deutsch. Radfahrer". Berlin N, Swinemünderstr. 31. (Rodenthal 6/1 60.)

Diel, P. Peter, (k.), SJ., Asceſe. Valkenburg, Holländ. Limburg, Colleg. Ignat. (Bonn 1/11 46.) **V:** Jesus, der gute Hirt, Gebetbuch 88, 5. A. 00; Das eine Notwendige, Gebetbuch 88, 9. A. 00; Cöthener Gebet- u. Erbauungsbuch, 28. A. 91; Kl. Cöthener Gebetbuch I. Auszug, 7. A. 95, II. Ausz., 2. A. 95; Gebetb. f. Verehrer Mariä, 23. A. 95; Gebet- u. Belehrungsbuch f. d. Bruderschaften von den allerh. Herzen Jesu u. Mariä, 11. A. 91. H: Hausherr, Die Herrlichkeiten des göttl. Herzens Jesu, 2. A. 00.

Diels, Herm., klass. Ψ, griech. ⁂, Dr. phil., GRat, o. UP., Sekr. d. Akad. d. Wiss. Berlin W, Magdeburgerstr. 20. (Biebrich 18/5 48.) **V:** Doxographi graeci 79; Simplicius in Physica 82, 95 II; Sibyllin. Blätter 90; Anonymus Londinensis 93; Parmenides 97; Elementum 99.

Diemar, Fräulein Adamine v. (Pf. W. Marthen), DSch., ✾. Freienwalde/O. Sonnenburgerstr. 12. (Schlawe 28/11 48.)

Diemar, H., ♛, Dr. phil., UDoz. Marburg, H., Ritterstr. 13. (25/4 65.) (*)

Diemer, Frau Hermine, geb. v. Hillern, ✾, Nov. München, Kaiserstr. 4. **V:** Jugendträume, G. 81; D. Skalde, Ep. 82; Um Eid u. Ehre, Nov. 90. ()

Diendorfer, J. Ev. (k.), Kirchenrecht, 🖹, D., Prf., Lyceal-Rektor u. Bibl. Passau. (Prombach 20/7 33.) **V:** Vicos Leben u. Ideen; Baupflichtsfrage bei den sog. organis. Pfarreien in Bay.; Aufhebg. des Jesuitenord. in d. Diöz. Passau 91. ()

Diener, Ernst, Genealogie, Heraldik, Dr. phil. Zürich V, Steinwiesstr. 37. (ebda 21/7 73.) **V:** D. Haus Landenberg im MAlter m. bes. Berücks. d. 14. Jahrh. 98; Wappen und Siegel d. Herren v. Landenberg im MAlter 99. (*)

Dienes, Heinrich, ✾, ⊙. Berlin C, Zimmerstr. 48 B III l. (Hönningen, Rh. 29/6 63.) **V:** Posthornklänge, G.; Entgleist, Dr.; Madhava, Tr.; Ritter Schreckensteins Bekehrung, P. 95; Manlius, Tr., 1. u. 2. A. 99.

Dierauer, Johs., Schweizer ♛, Dr. phil., Prf., Biblioth. St. Gallen. (Berneck 20/3 42.) **V:** Beiträge zu einer krit. Gesch. Trajans 68; St. Gallens Anteil an den Burgunderkriegen 76; Müller-Friedberg, Lebensbild 84; Gesch. der schweiz. Eidgenoss. 87/92 II; Briefwechsel zw. J. R. Steinmüller u. H. K. Escher von d. Linth 89; Rapperswil u. s. Uebergang an die Eidgen. 92; St. Gall. Analekten 89/99 IX; G. Jenatsch, 2. A. 96; E. Götzinger 97; Die Befreiung des Rheinthals 98; Die Stadt St. Gallen i. Jahre 1798, 99.

Diercke, C., ⊛, Kartographie, Reg.- u. SchulR. Schleswig, Friedrichstr. 62. (Kyritz 15/9 42.) **V:** Dr. H. Lange, Volksschulatlas 71, 312. A. 99; Heimatskunde der Herzogt. Bremen u. Verden u. d. Landes Hadeln (m. K. Schröder) 80; Schul-Atlas (m. E. Gäbler) 83, 36. A. 99; desgl. 86, 9. A. 97; 21. A. v. Lübens geogr. Leitf. 89.

Diercks, Gust., VB., VP., Kultur♛, Dr. phil. Berlin-Steglitz, Humboldtstr. 2a. **V:** Araber im MAlter 75, 2. A. 81; Galilei 77; Litt. Tafeln 78; Soma Psyche 79; Nordgerm. Mythol., 2. A. 79; Entwicklungsgesch. d. Geistes d. Menschh. 81 f.; Mod. Geistesleb. Span. 83; Arab. Ornament 83; Poet. Turniere 84; Nordafrika i. Lichte d. Kulturgesch. 86; D. arab. Kultur im mittelalt. Spanien 88; Helgoland 91; Marokko u. d. deutsch. Interessen 93; E. Jahrh. nordamerik. Kultur 93; Kulturbilder a. d. Verein. Staaten 93; Marokko 94; Gesch. Spaniens 95/96; Deutsch-span. und span.-deutsch. Taschenwörterbuch 95/96.

Dierenow, s. Frau Jul. Kühne.

Dierkesmann, Joseph (Pf. Jos. Eberhard), (k.), Volks- u. Jugendschr., Hauptlehrer. Iserlohn, Langestr. 32. (Sümmern 12/1 66.) **V:** Schematismus u. Kalender f. kath. Lehrer u. Lehrerinnen Westf. (m. K. Kamp) 97; D. Sohn d. Wilderers, Erz. 97; Leonh. Werner, Erz. 97; D. Erben d. Heidehofs, Erz. 98.

Diers, Frau Marie, Roman, Nov. Berlin-Friedrichshagen, Breestpromenade 16. (Lübz, Mecklbg. 10/6 67.)

Dieskau, Marg. v., s. Marg. Schulze.

Diessel, Gerh., (k.), ✝, Redemptorist. Grulich b. Königgrätz. (21/1 45.) **V:** D. Erde, die Heimat d. Kreuzes 90; D. Arbeit i. Lichte d. Glaubens 91. ()

Dieſt-Daber, v., WGehORegR. Daber, Post Lupow. **V:** Welche weiteren gesetzgeb. Maßnahmen erheischt d. fortschreit. Niedergang d. dtschen Landwirtsch.? 85. ()

Dieſtel, Friedrich, Dr. phil., Assistent an d. UBibl. Göttingen. (17/3 63.) ()

Dieter, Heinrich, ✾, ♛, **Ue:** FEIL, Hofbuchhändl. Salzburg, Residenzplatz 2. (Berleburg 27/4 38.) **V:** Von m. Lebensweg 97, 3. A.; A. Radnitzky 93, 6. A.; F. Stelzhamer 94, 7. A.; Junge Liebe 95, 6. A. 98; Sylv. Wagner 96; Heinr. Wallmann 99.

H: Soldatenliederb. f. d. k. u. k. Heer 82, 8. A. 97; Unsere Helden, 10 Bdchn.; Führer durch Salzburg, Berchtesgaden und Reichenhall, 13. A. 98; Ein Tag in Salzburg, 11. A. 98.

Dieterich, Albrecht, Altertumsw., klass. Ψ, Dr. phil., o. UProf. Gießen, Südanlage 17. (Hersfeld 2/5 66.) V: Papyrus magica 88: Abraxas, Studien zur Religionsgesch. 91; De hymnis Orphicis 91; Nekyia 93; Die Grabschrift d. Aberkios 96; Pulcinella 97.

Dieterich, Julius, ♛, Dr. phil., UDoz. Gießen, Grünbergerstr. 4. (Holzhausen 9/7 64.) V: D. Taktik i. d. Lombardenkriegen d. Staufen 92; D. Polenkriege Konrads II. 95; D. Geschichtsquell. d. Klosters Reichenau 96; Die Jahrb. v. Hersfeld 99.

Dieterici, Friedr. Heinr., arab. Litt., Dr. phil., ao. UP. Charlottenburg, Hardenbergstr. 7. (Berlin 6/7 21.) V: Reisebilder aus d. Morgenlande 53; Tier und Mensch 58; Naturanschauung und Naturphilos. d. Araber i. 10. Jahrh., 2. A. 76; Anthropol. d. Araber 71; Die Lehre v. d. Weltseele 73; Philos. der Araber im 10. Jahrh. n. Chr. 76/79 II; Der Darwinismus 78; Mirjam, G. 87. ()

Dietl, Hroznata Jos., (k.), ✝, Natur♛, Ψ, D., Prf. i. Stift Tepl, Böhm. (Jungbunzlau 7/1 57.) V: Naturhist. Arbeiten u. Ged.: D. theol. Hauslehranstalt i. Prämonstratenserstifte Tepl 93; Graf Radetzky, Dichtg 96; Altarrede anläßl. e. Vermählgsfeier 96; Ideale Einheit d. Wissenschaft. 97; D. Kammerbühl b. Franzensbad 97; Vor 700 Jahren, Festsp. 98.

Dietl, Joh., Ψ, Nov, histor. Topogr. k. u. k. Hptm., Rechnungsführer. Tepl, Böhm., Stiftsmühle 1. (Hoersin 6/1 27.) V: Jutta v. Leuchtenberg, Jagdspiel 94.

Dietlein, Hermann Rudolf, ◧, Rektor a. D. Halle a. S., Fürstenthal 3 I. (Delitz a. Berge 3/3 23.) V: Schlacht b. Wartenburg 63; Wegweiser f. den Schreibunterr. 56, 4. A. 95; D. Sprachschüler, 5 A. 80; Des deutsch. Kriegers Heimkehr 71, 2. A. 71; Deutsche Fibel 72, 112. A. 98; Dtsch. Leseb. 73, 20. A. 92; Aus dtsch. Lesebüchern 80, 4. A. 96/98; Dtsche Fibel in Lateinschrift 81, 3. A. 95; Welche Schriftart sollen wir beibehalten? 86; Ill. Fibel mit farb. Bildern 93, 2. A. 97; Anforderungen an den ersten Leseunterr. 94. H: Deutsches Leseb. f. MSchulen in 7 T. (m. Schumann) 96, 3. A. 98; Wandfibel in Schreibschrift, 3. A. 98.

Dietrich, Dr. phil., Prof. a. d. Fürstenschule St. Afra. Meißen, S. V: Die rechtl. Grundlagen d. Genossenschaften d. röm. Staatspächter 97/98 II. (*)

Dietrich, Fräul. Anna (Pf. Hans Reinicke), ☉, Nov., Ψ. Altenburg, Johannisstr. 30. V: Durch die Zeitung, Schw. 91; D. Eis. Ring, Kom. 92; Aehrenkranz, plattd. L. 93; In Rumänien, L. 94; Vermählungsfestsp., Feerie 95; D. Heilsgesch., Orat. 95; Familie Mertens, Bst. 95; Kurf. Joh. Friedr. d. Großmütige, Dr. 96.

Dietrich, Ernst Theod., Finanzw., ☓, OSteuerR. Altenburg, Johannisstr. 30. V: Ueb. d. Zustand d Branntweinbrennereibetriebes i. Saale-Eisenb.-Kreise 47; D. Branntweinfabrikatsteuer 79. **Neubearb.**: Möwes Destillierkunst, Branntwein- und Zuckersteuer-Gesetzgebg., 9. A. 91.

Dietrich, Rich. (Pf. Rich. Nordland u. Dr. Satyr), Ψ, Nov., ✎, Theaterkritik, ✉, Polit., Chefred. d. „Pfälz. Rundschau". Ludwigshafen a. Rh.-Mannheim. (Leipzig.) V: Rosen u. Disteln, G. 94/95; Stambulows Tod, pol. Betrachtg 95; Ada Negri, Essay 95; Auf eins. Straße, G. 98.

Dietz, Aug. (Pf. A. Zeidt; Tempus), ✎, Ψ, Volksschr., Pfr. Straßburg-Mundolsheim. (Barr 29/6 50.) V: Bergstimmen 77; Denkstein 78; Sohn d. Mareilies 80; Zur Feier d. 400jähr. Geb. Luthers 83; Klänge aus d. Elsaß, G. 86; Katastrophe von Zug, Dichtg. 87, 2. A. 90; Gedächtnisreden auf Kais. Wilh. u. Friedr. 88; Ernst u. Humor 89; Histor. krit. Beleuchtung d. elsäß. Konferenzgesangbuches 95; D. poet. Kirchenj., G. 95; Nußbaumiade, ep. Dichtg 96; 1815, ep. Dichtung 96; Antheil d. Geistlichen am Kampf gegen den Alkoholismus 98. ()

Dietz, Frl. Hedwig, PA., VB., Essays, Nov., Roman, Krit., Polit., Humor. Graudenz, Getreidemarkt 23/24. (Wehlau 6/1 55.)

Dietz, Max, Aesthet., Musik♛, Dr. phil., UDoz. Wien XVIII, Schumanngasse 15. (ebda 6/4 57.) V: Gesch. des musikal. Dramas in Frankreich während d. Revol. 85. ()

Dietz, Rudolf (Pf. R. D. v. Doruan; Deulitzdorf), ◧, ♛, ●, ➘, ✎, Ψ, Lehrer. Wiesbaden, Ruhbergstr. 8. (Naurod 22/2 63.) V: Heimatkunde d. Reg.-Bezirks Wiesbaden 89, 4. A. 00; H. der Rheinprov. 90; Bibl. Gesch. f. d. ersten Schulj. 91, 6.—10. Tausf. 97; H. d. Prov. Westfalen 94; Tyras, Erz. 94; Hohenzollerfürsten, Lebensb. f. d. ersten Geschichtsunterr. 95; Kleiner Sängerfreund 95; Schulfeier z. 18. Jan. 96; Aus vergilbten Blättern d. Gesch. v. Diez 96; Wilhelm d. Gr. 97; Wälty, Erz. 97; Tell, Erz. 97; Tannenzweige für den Weihnachtstisch d. Lehrerhauses, Ged. 97; Neue Tannenzweige 00; Märchen u. Tiergesch. 00; Ged. in nass. Mundart 00.

Dietze, Richard, BP., Verlagsbuchh. u. Red., Dr. phil. Berlin SW, Wilhelmshöhe 21. (Mittweida 4/11 59.) H; Eichend. Wke 91.

Dietze-Didier, Ernst, Dr. phil., Polit., Theaterkritik, Essays. **Ue**: DEFISpLat. Stuttgart, Olgastr. 45. (Leipzig 20/8 67.) V: Ist Caligula mit uns. Zeit vergleichbar? 93; Roscher 93; Waosen von Milci-

terne 94; Die unverstand. Wünsche der Retrozessionisten; Goethe-Denkschrift; Zügel straff 1789|99; Kulturjünden, R.; Getrennte Herzen, N.; Bei den Hypocriten; Franz. u. engl. Briefsteller f. alle Stände 98. **Ue**: Theuriet, Drei Erzählungen 94; Mywords, Elbe 94; Sueton, Cajus Germanicus; Silvio Pellico, Meine Gefangenschaft 99; Spencer, The man versus; dersf. Die Person gegen d. Staat 99; Ribot, D. Psychologie der Aufmerksamkeit 99; Zola, Madame Neigeon 99. **H**: Aus alter und neuer Zeit; La Corresp. Polit. Européenne; Litterar. Picknicks 00.

Dietzel, Hein., ✉, Dr. jur. u. phil., o. UP. Bonn. (Leipzig [19]|157.) **V**: Rodbertus 86|88 II; Theoret. Sozialökonomik I 95; Weltwirtsch. u. Volkswirtschaft 00.

Dietz-Lejeune, Alexander, Genealogie, Dr. jur., RA. Frankfurt a. M., Rheinstr. 3. (ebda [30]/7 64.) **V**: M. Joh. Hector Dietz 89; D. hess.-darmst. Beamtenfamilie Strecker 93; Frankf. Bürgerbuch 97. ()

Diez, Hermann, PA., Politik, Aesthetik, Dr. phil., ChefRed. d. „Hamb. Corresp." Hamburg, Rappstr. 21 II. (Baiersbronn, Württ. [12]|3 66.)

Digeon v. Monteton, Ludw. Wilhelm Otto Baron, Roman, Rittm. a. D. Berlin SW, Hornstr. 4 II. (Magdeburg [22]|1 22.) **V**: Sänger u. Ritter 49; Kerker v. St. Margaritha 50; Obergespan von Czongrad 54; Popul. Vorlesungen üb. Reiterei 57; Kaufmann u. Aristokrat (Pf. W. Otto); G. Ramstedt; Carmagnole 88; Drei Meilen hinter d. Armee; Sonst u. jetzt; Ob Ankauf, ob Pachtung: Das Verhältnis zwisch. Viehhaltung u. Ackerbau; Kaiserkurie u. Episkopat; Ein Wort f. Bismarcks innere Politik; Betrachtungen üb. d. Katastrophe v. 1866; J. Lehnstuhl v. Sattel; Vergangenh.. Gegenw. u. Zukunft der Kavallerie; Anglomanie und Reitkunst II; Wie entspricht d. deut. Pferdezucht am besten dem Staatsinteresse; Erteilen von Reitunterr.; Freimütige Betrachtgen e. alten Kavalleristen; Sportplaudereien; Mathematik in der Pferdedressur; Etwas über Grundsätze; König Lear-Methode i. der soz. Frage; Familie Digeon v. Monteton; Ein Wort d. Ueberlegung an d. Agrarier; Pferdezucht i. Natur u. Kultur 93; Milit. u. polit. Wünsche 95; Ueb. Kunst u. Reitkunst 96; Politik in der Armee 97; Cherchez la femme 98; Unf. Pferde, Reitinstruktion 2c. 98; Ueber stätische Pferde 98. ()

Dilgskron, Karl, (k.), ✝, ♛, Redemptorist u. Consultor gen. d. Ordens. Rom, Villa Caserta. (Wien [31]|8 43.) **V**: Leben d. ehrw. Gerard Maria Majella 79, 4. A. 99; Gesch. der Kirche U. L. Fr. am Gestade in Wien 82; Waffenrüstung d. christl. Streiters; Konferenzen 82; Heimf. der allerf. Jungfrau Maria 86; Foederis Arca, Maipredigten 83; Leben d. hl. A. M. v. Liguori 87; Predigten üb. d. providentielle Bedeutung der Marienverehrung 87; Lebensb. d. Pater Eichelsbacher 89; J. N. Neumann, Bischof 91. **Ue**: Alois Chanel 91.

Dillinger, Andr., DDeSchG., PA., Red. Wien I, Opernring 23. ()

Dillmann, Christian v., ℍ, ⁂, DStudR., RealGRekt. Stuttgart, Landhaus im Kornberg. (Illingen [30]|12 29.) **V**: D. Volksbildung nach d. Forderungen d. Realismus 62; Realgymnasium 84; Mathematik, die Fackelträgerin einer neuen Zeit 90; Astronomische Briefe, die Planeten 92; D. Realgymn. u. die Württ. Kammer d. Abg. 96.

Dilthey, Karl, klass. Ψ, Dr. phil., o. UP. Göttingen. (Biebrich [18]|3 39.) **V**: De Callimachi Cydippa 63; Analecta Callimachea 65; Observationes criticae in anthologiam graecam 78; De epigrammatis nonnullis graecis 81. ()

Dilthey, Wilh., ⁂, Litt. ♛, Dr. phil., o. UP. Berlin W, Burggrafenstr. 4. ([19]|11 33.) **V**: Leben Schleiermachers 70; Einleitg in die Geisteswiss. I 83. ()

Dimitz, Ludwig (Pf. L. Waldeck), Ψ, 𝒻, ♣, HofR., OForstm. i. Ackerbau-Min. Wien VIII, Laudongasse 57. (Laibach [9]|9 42.) **V**: Das Wald- u. Jagdwesen unter den Habsburgern 83; Die Jagd in Oesterreich 85; A. d. Liedermappe eines Grünrocks, G. 96; Oesterr. Forstwesen 1848—1888, 90; Feierabend im Forsthause 91; Forste u. Forstwirtsch. a. d. Wende d. 19. Jahrh. 92; D. Motive d. Waldschutzes 93; Jahrb. d. österr. Staats- u. Fondsgüterverwaltung 93 u. 97.

Dimmer, Fritz, Ophthalmolog, Dr. med., o. UP., Vorst. d. Augenklinik. Innsbruck. (Prag [7]|11 55.) **V**: Augenspiegel u. ophthalmolog. Diagnostik 87, 2. A. 93; Ophthalmoskop. Lichtreflexe der Netzhaut 91; Beiträge zur Anat. und Physiol. der Macula lutea d. Menschen 94. ()

Dinckelberg, Hugo (Pf. Hans v. Berge), BP., Nov., Ψ, 𝒻, ☉, HofR., Leut. a. D. Berlin NW, Alte Moabit 19. (Magdeburg [20]|1 46.) **V**: Lorbeer u. Palmenbl., 2. A. 80; D. Brüder, Nov. 82; Nur frisch gewagt!, Hum.; Spritzfahrt n. W.-Indien; Schwarzbgr Lieder 88; Kriegserlebnisse e. Kaiser Alex. Garde-Grenad. 70|71, 90; Stand u. Wesen d. dtsch. Kriegervereine, 2. A. 91; Instruktionsbuch f. die dtschen Kriegervereine, 5. A. 92; Blankenburg a. Harz, 3. A. 99; Nordlandsfahrt 97; Prin. Albrecht v. Preußen 98; Kaiser Wilhelm I, G. 97; Aus großer Zeit, Sch. 99.

Dincklage-Campe, Friedr. Frhr. v. (Pf. Hans Nagel v. Brawe), GenLeutn. z. D., Nov., 𝒻, ⚔, ⚓, Rittergutsbes. Campe, Post Kluse, Hannover. (ebd. [25]/7 39.) **V**: Mausfallmarie, R. 92; In schwerer Bö, R.

92; Besiegte Sieger, R. 92; Unter dem Schutze d. Lanzen 93; Zehn Jahre in Gefangenschaft 94; Falsch gepeilt, R., 7. A. 96; Auf Posten, R. 95; In Schnee u. Nebel, R. 95; Baroneß Doktor, R. 95; Helgoland 94; Jagd 94; Kriegserinnergen, Wie wir unser eisernes Kreuz erwarben 95; Anker geschlippt 96; Erbadel, R. 96; Zweimal getraut, R. 96; A. d. Mappe ein. Veteranen, R. 97; Waidmannsbrauch u. Jägerart 97; Auf Reitschulen 98; Seekrank, R. 99. ()

Dincklage-Campe, Baronesse Klara v. (Pf. E. v. Campe), Jugendschrift. Dresden-Oberlößnitz, Albertstr. 21. (Campe 25/11 29.) **V**: Geschichtenbuch für d. Jugend (m. E. v. Dincklage), 2. A. 83; Sammelsurium 82/83 II; Mariengrosch. 85; Durch Jahrhunderte, Ges. Nov. 92; Thekla 98; Erbtochter u. a. Erz. 99.

Dingeldey, Friedr., ⅄, Dr. phil., o. TH.-SchPrf. Darmstadt, Hoffmann-Str. 41. (ebda 16/12 59.) **V**: Ueb. die Erzeugung von Curven 4. Ordnung 85; Topolog. Studien über die aus ringförmig geschlossenen Bändern durch gewisse Schnitte erzeugten Gebilde 90. **H**: S. Gundelfingers Vorlesgn a. d. analyt. Geometrie d. Kegelschnitte 95.

Dingelstad, Herm. Jos., (k.), ✝, klass. Ψ, D., Dr. phil., Bischof. Münster W. (Bracht 2/3 35.) **V**: De Eurip. Helena 65. ()

Dinger, Hugo, ⁂, Aesthetik, Dr. phil., UDoz. Jena, a. Landgrafen 2 a. (Cöln b. Meißen 2/7 65.) **V**: R. Wagners geistige Entwickelung 92; D. Meistersinger 92; D. Prinzip der Entwickelg als Grundprinzip einer Weltanschauung 96.

Dinges, Heinrich, (k.), Ψ, Dr. phil. u. GLehrer i. P. Darmstadt, Soderstr. 91. (Mainz 27/8 33.) **Ue**: Niccolini, Pietas, G. 61.

Dinter, Arthur, stud. rer. nat. Straßburg i. E., Sternwartstr. 4. (Mülhausen i. E. 27/8 76.) **V**: Jugenddrängen, R. 97, 2. A. 98; Herbariumschlüssel, umfass. d. Gefäßpflanzen Deutschl., Oesterr. u. der Schweiz 99. *

Diplomaticus, s. Moriz Fleischmann.

Dippe, Hugo, Mediz. Litt., Dr. med., Mitred. von „Schmidts Jahrb. d. gesamt. Medizin." Leipzig, Promenadenstr. 12. (Tilsit 21/12 55.) **V**: Wie stud. man Medizin? 84, 3. A. 96; Innere Medizin 93; D. Vertrauensarzt der Lebensversicherungsgesellschaften 95; Infektionskrankheit. 96.

Dippel, Jos., (k.), ⁂, Dr. phil., Pfarrer. Dommelstadel, Bay. (Wittibreut 15/11 40.) **V**: Versuche e. system. Darstell. d. Philos. d. Carol. Bovillus 65; Handb. d. Aesthetik 71; Christl. Gesellschaftslehre 73; D. beiden Grundfragen d. Gegenw. 76; Neue Spiritismus 81, 2. A. 97; Nihilism. 82; Neuere Pessimismus 84; Kathol. Kirchenjahr 89/94.

Dirk, Rudolf, 𝒻, Dr. phil., UDoz. Bern, Zeughausgasse 20. (*)

Dirking, Aug., (k.), ☉, Pfr. Olfen, Westf. (Borken, W. 28/4 44.) **V**: D. Schelm im Gasthof, P. 77; Siegespalmen, Sch. 83; Er muß Manieren haben 83; Allerseelen-Büchlein 84; Der älteste Junge 85; Bergmanns Feierstunde 86; Wallfahrtsbüchlein zum hl. Kreuz 95, 3. A. 97.

Dirksen, Karl, Niederd. Sprach- u. Dialektforsch., Lehrer. Meiderich, Friedrichstr. 48. (Leer 1./2 50.) **V**: Ostfries. Sprichw. Heft 89/91 II; Meidericher Sprichw. 90, 2. A. 93; Volkskundl. aus Meiderich 94. ()

Dirnböck-Schulz, Frau Jenny (Pf. J. Böck; Köbn v. der Ried), 𝒻, Roman, Lehrerin. Wien VIII, Breitenfeldergasse 20. (Nikolsburg 4/11 50.) **V**: D. Emancipierte; Kunst zu lügen, L.; Favianis, R. 94; Juwelen d. Ahnfrau, Erz. 94; Schulmeisters Kalenderjahr, Erz.; Marienritter, ep. Ged. 95; Das versunkene Schloß, Erz. 95; D. Freihof z. Ottachring, R. 98; D. Bergstier, R. 98; D. Töpfer v. Vindomina, R. 99; Ein Todtenkranz, G. 99. [Boulevard Parnasse. (*)

Dirr, Adolf, Polyglotte. Paris, 41 Disqué, Ludw. Adam, Dr. med., Kreisarzt a. D., Hygiene, Vorst. d. Zimmermannschen Naturheilanst. Chemnitz, Herderstr. 6 I. **V**: Naturgem. Behandlg d. Krankh., 5. A.; Diätet. Küche, 3. A.

Dissel, Karl, klass. Ψ, Germanist, Dr. phil., Prof. Hamburg, Innocentiastr. 32. (Corbach 1/3 57.) **V**: Der Mythos von Admetos u. Alkestis 81; De Admeto et Alcestide 82; D. sprachreinigende Bewegung im 17. Jahrh. 86; Ph. v. Zesen und die deutschgesinnte Genossenschaft 90.

Distel, E. A. Theod., ♛, ⚒, Kunst♛, Litt♛, Ψ, 🏛, Kirchen♛, 🎖, 🌲, Dr. jur., K. S. Archiv-R. u. Staatsarchiv. a. D. Dresden-Blasewitz, Marschallallee 21. (Hainichen 8/1 49.) **V**: D. Flacianismus u. d. schönburgische Landesschule zu Geringswalde 79; Aus W. v. Humboldts letzt. Lebensjahren 83.

Ditfurth, L. v., s. L. Schmidt v. Ditfurth.

Ditfurth, Theod. v., Genealogie, kais. GORegR. Potsdam, Gr. Weinmeisterstr. 65. (Lübbecke 31/7 46.) **V**: Jungfer Gertrud, Sch. 74; Gesch. d. Geschlechts v. Ditfurth, 89/94 III.

Ditges, Ant., (k.), Pfr., Red. d. „Jahrbüch. d. St. Vincenz-Vereins". Cöln Rh., Cunibertskloster. **V**: D. Kirche Gr. St. Martin zu Cöln 72; Bilderkreis in St. Martin 85. ()

Dithmar, GgTheod., 🎖, Prof., GOLehr. a. D. Marburg i. H., Wilhelmstr. 9. (Homberg 10/12 10.) **V**: Deutsch. Historienbuch 51, 2. A. 60; Zur Gesch. d. deutsch. Grammatik 60; H. W. Kirchhoff 67; Aus Marburgs Vorzeit 72; Gesch. d. ehemals hess. Rheinfels 98; GenLeut. v. Geyß 99; Sabine, Landgräf. v. Hessen-Cassel 1566—81 99. **H**: J. Pauli, Schimpf u. Ernst 56.

Dito, s. Elisabeth, Königin v. Rumänien.

Dittenberger, Rud., PA., Lokaldicht., Oekonomierat. Eisenach, Rennbahn 1. (Heidelberg 9/3 43.) **V**: Carl Alexander u. Sophie, Festspiel, 92.

Dittenberger, Wilh., klass. Ψ, Dr. phil., o. UP. Halle a. S., Wilhelmstr. 22. (Heidelberg 31/8 40.) **V**: De ephebis Atticis 63; Corpus Inscript. Attic. III, 1. 78, III, 2. 82; Sylloge Inscript. Graec. II 83, 2. A. I 98; Inscript. Graeciae septentrionalis I 92, III, 1. 97; Inschriften aus Olympia (mit K. Purgold) 96. **Neubearb.** Kraner, Caesar de bello Gallico, 16. A. 98.

Dittmann, Fritz, Red. d. „Würzburger Gen.-Anz." Würzburg, Weingartenstr. 39. (ebda 4/9 59.) ()

Dittmann, Otto, u. Statist., Dr. phil., Red. am „Brockhausschen Konvers.-Lex.". Leipzig, Pfaffendorferstr. 48 III. (Bad Kösen 23/12 56.)

Dittmar, Franz, , , Jugendschriften. Nürnberg, Wurzelbauerst. 25 I. (Schauenstein 29/3 57.) Red. d. „Oberfr. Volkskal.". **V**: E. dtsch. Knabe, Festsp. 80; Nürnberger Wanderbuch 84, 2. A. 89; Aus d. Jugendzeit, Ged. 86; Schutz den Tieren, Sinnsprüche 87; Blühende Blumen 88; Liebe Gottes ist die höchste Macht, Festsp. 88; Auf z. Maifahrt 89; Schulstaub u. Sonnenschein, Erz. 90, 2. A. 98; Schulfreude, G. 91; Vaterl. Ged. 91; Weihnacht im Walde, Festsp. 92; Heinr. v. Osterdingen, G. 93; D. Kindes Weihnachten, G. 94; Wallenstein i. Altdorf, Sch. 94; In Nürnbergs Mauern, Erz. 95; Geschicht uns. Vaterl. d. Kindern erzählt 95; Ball. u. poet. E. 65; Bayer. Dichterbuch 96; Alt-Kulmbach, Sch. 96; 400 Ausflüge um Nürnberg, 3. A. 99; Neues Dichteralbum 97.

Dittmer, Frau Minna (Pf. Marg. Werner), Frauenfrage. Hamburg, beim Eppendorfer Baum 13. (Hamburg 18/10.) **V**: Maria, Leg.; Naturkinder, G.; Essays üb. Frauenfrage; Zeitfrage in fünf Bildern; Durch Mitteilung zum Verständnis, durch Verständ. z. Zufriedenheit 88; En Hamborger Froenverein, dram. G. 89; Philo-Sophia 89; Sophrosyne, Erz. 89; Elfriede, M. 91.

Dittrich, Ad., , Kriegs, , Landwehrhptm. Wien XVIII, Hameaustr. 43. (Prag 4/1 29.) **V**: Erinnergen a. Mainz 58; D. österr. Armee im letzten Kriege 68; D. Verlobte d. Junkers, R. 82.

Dittrich, Frz, (k.), Kirchen, D., o. UPrf. Braunsberg, Ostpr. (Thegsten 26/1 39.) **V**: Dionysius d. Gr. 67; Observation. quaedam de ordine naturali et morali 69; De Tertulliano christianae veritatis regulae contra haereticorum licentiam vindice 77; Regesten u. Briefe v. Contarini 91; G. Contarini 85; Abriß einer Lehre d. Erziehung u. d. Unterrichts, 2. A. 90; Miscellanea Ratisbonensia a. 1541, 92; Nuntiaturberichte Giovanni Morones v. dtschen Königshofe 1539, 1540 92. ()

Dittrich, Max (Pf. Fritz Horn u. Fritz Schmidt), , , , . Dresden. (ebda 10/6 44.) **V**: Deutschlands Held. im Kampfe gegen Frankr. 71; Erinnerungsblätt. a. d. kgl. sächs. Armee 1870/71; Beim Regim. d. Prinzen Friedr. Aug. 1870/71; Parlament. Almanach f. d. kgl. sächs. Armeekorps 82; Gener. v. Fabrice 84; N. Führ. d. Meißen 85; Fahrt ins Böhmerland 86; Dtsche Soldatenkal. 87; Mobile Mannschaft 88; König Albert u. s. Sachs. i. Felde 49, 66 u. 70/71 88, 3. A. 97; Wilhelm I. u. s. letzt. Lebenstage 88; Friedr. III. 88; Sachsens Königshaus 89; Kloster Altzella 89; Führ. durch Els.-Lothr. 2c. 89; Prinz Georg 89; Armeefest in Dresden 89; Moltke 89; Der dtsch-franz. Krieg 70/71 90, 50. A. 93; Bismarck 90; Meine Schulzeit i. Chemnitz 91; Staatsmin. Fabrice 91; Marion d. Franzosenmädch., Schw. 91; Helden u. Führ. d. dtsch. Volks im 19. Jahrh. 92; 50jähr. Militärdienstjubil. d. Kgs Albert 22./23. Okt. 1893, 3. A. 93; Prinz Friedr. Aug. Herzog z. S. 94; Dtsche Heldengräber i. Reichslande 95; Gedenkblätter deut. Waffenruhms a. dem Kriege 70/71, 5. A. 95; Tageschronik des deutsch-franz Krieges 70/71, sowie d. Kämpfe m. d. Pariser Kommune 96; König Albert u. Prinz Georg 96. : Gottes Wort im Hause, Pred. u. Dichtgen; (m. P. Staberow): Schuhmachergewerbe 94; (mit Fr. Hähnel u. E. Schurig): D. gr. Bismarckbch 96; (m. Cl. Zschäckel): König Alb. (Jubel-) Abreiß-Kalender 98; König-Albert-Gedenkblätter 98; Reichs-, Kriegs- und Militär-Kalender f. 1899, 1900.

Dittrich, Ottmar, PA., Ψ, Dr. phil., , **Ue**: EFIR, Red. am Bibliograph. Institut. Leipzig-Reudnitz, Rathausstr. 41. (Wien 12/11 65.) **V**: Ueb. Wortzusammensetzung, I. Teil, 1898. **Ue**: Bourget, Physiologie d. mod. Liebe; Bret Harte, Nov.; Bellamy, Nov.; Kennan, (Zeltleben in) Sibirien; Turgenjeff, Neuland, 2c.

Dittrich, Paul, Dr. phil., o. UP., Deutsche Univ. Prag, Krakauergasse. ()

Dix, Arthur, Journalist, , Sozialpolitik, . Berlin W, Bülowstr. 80 und Köln b. Oliva, Westpreuß. (ebda 30/11 75.) **V**: Sozialmoral, Kriminalpolit. Aufs. 98; Die Völkerwanderung von 1900 98; Wurzeln d. Wirtschaft 99; D. Egoismus (m. a.) 99.

Dix, Frz, , Dr. phil., Mädchenschul-Direkt a. D. Leipzig, Grassistr. 26. (Zeulenroda 5/2 40.) **V**: Die Tugendliche Gesellschaft 1619, 77; Dtsch. Lesebuch f. d. Oberklassen höh. Mädchensch. 84; Deut. Lesebuch für höh. Mädchensch. 88, Ausg. B. 95; Gesch. d. Schulbibel 91/92; Neuere Gesch. d. Schulbibel 98.

Dobbert, Frln. Emilie, Jugendschr.,

Privatlehr. Elbing, Junkerstr. 7. (ebda 19/3 61.) **V**: Was braven Kindern gefällt 92; Frohe kleine Gäste 92; Im Bilderhaus 93; Aus sonnigen Tagen 94; Lustiger Reigen 94; Am Strande 94; Der Kinder Zaubergarten 95; Familie Fangemaus 95; Unsere Kleinen auf Reisen 95; Buntes Allerlei 96; Immer Rundum 96; Schnipp-Schnapp-Schnurr 97; Fröhliches Leben 98; Z. Dämmerzeit 99; Bunte Kreise 99.

Dobbert, Frl. Friederike. **Uc**: EF, Privatlehr. Elbing, Junkerstr. 7. (Grunau 22/2 55.) **Ue**: Habberton, Anderer Leute Kinder 91; Die Bartoner Temperenzbewegung 91; Henry George, Fortschritt und Armut 92; Childe Harold 93; D. Jungfrau vom See 94; Smiles Werke, Auswahl 94/95; Makay, Liebesbriefe eines Geigers 95; P. Loti, Islandfischer 97; Thackeray, Jahrmarkt des Lebens 98.

Dobenecker, R., Thüring. ♛, Dr. phil., GOLehrer. Jena. **V**: Aus d. Vergangenheit v. Stadt u. Pflege Ronneburg 99. (*)

Doberenz, Marie, s. Marie Eberlein.

Dobernig, Jos. Wolfg., DOeSchG., PA., H: d. „Freien Stimmen", M. d. öster. AbgH. Klagenfurt.

Dobert, Paul, PA., BP., Hauptredakt. v. „Fels z. Meer". H: v. „Frauenerwerb". Cannstatt, Badst. 33. (Boltenhagen 20/760.)

Doblhoff, Jos. Frhr. v. (Pf. Paul Deviloff od. Chillonius), Roman, Nov., ⊙, ♆, Kult♛. Wien, Wissensch. Klub I, Eschenbachg. 9. (ebda 25/10 44.) **V**: St. Gotthard einst u. jetzt 79; Kunst u. Liebe, N. 79; Montblanc 80; Von den Pyramiden z. Niagara (Menzione onorevole Venedig) 81; Pfade d. Weltverkehrs 81; Wissenschaft auf dem St. Gotthard 82; Luckmanier-Paß u. das Kloster Disentis 82; Eine Maifahrt a. d. Gotthard-Trace 82; Bathybius 82; Auf d. Trümmerfelde v. Aventicum 83; Bregenz 83; Medusa, Sch. 84; Julia Festilla, R. 85; D. letzten Camilli, Dr. 85; In Berg u. Wald, Ged. 86; Aus dem Capua der Geister 86; Cancionero 87; Erzählungen a. d. Schweiz 87; Halt? Grenzzoll-Idylle 87; Zorahaida, ep. Dichtung 88; Lucendro 88; Tantalus, R. 88; Heiny v. Realp, Volksdr.; Jahreszeiten d. Liebe, Ged.; Thiemo v. Salzb., Hist. N. 91; Chicago 93; Beiträge z. Quellenstud. Salzb. Landeskunde 93/95; Erz. aus Salzb. Stadt u. Land 94; Kunstpflege u. Vandalismus 94; Durch die Kunst, L. 95; Frondeurs, L. 94; In d. Kreide, Schw. 94; Crematorien u. d. Columbarien d. Neuzeit 95; Wasserringe, G., n. F. 97 III.

Dockeler, Ignaz, s. Rob. Kien.

Dočzi, Ludw. v., ⊙, Hof- u. Minist.-R., Preßleiter i. k. u. k. Ausw. Amt. Wien IX, Währingerstr. 16. (Oedenburg 30/11 45.) **V**: D. Kuß, L. 78; Letzte Liebe, Sch. 87; Carmela Spadoro, N. 90; M. Szechy, Sch. 91. **Bearb.**: Bozdech, Tragödie d. Menschen 92. ()

Dodel, (früh. Dodel-Port), Arnold, ✎, Dr. phil., o. UP. Zürich IV, Rigistr. 60. (Affeltrangen 16/10 43.) **V**: Ill. Pflanzenleben 83; Biolog. Fragmente 85; K. Deubler 86 II; Moses oder Darwin, 7. A. 97; Aus Leben und Wissenschaft 93, 3. A. 97; Biolog. Atlas der Botanik 93.

Dodel, Frau Luise (früher L. Müller), Dr. phil. Zürich IV, Rigistr. 60. (Hirschfelde-Sachsen 29/10 63.) **V**: Vergleich. Anatomie der Blumenblätter 93.

Döbeli, Marie, s. Marie Huber.

Döbeln, Ferd. v., s. F. F. Kießling.

Doeberl, Michael, bayr. ♛, Dr. phil., UDoz., GProf. am Kgl. Kadettenkorps. München. (*)

Doebner, Eduard, ♛, bes. Orts♛, Schuldir., Vorst. d. Herzogl. Münzkabinets u. Sekr. d. Henneb. altertumsf. Vereins. Meiningen, Georgstr. 30 II. (ebda 25/8 52.) **V**: Gast- u. Unterkunftshäuser i. alt. Meiningen 93; M. Mauritius Karoli, der 1. Henneb. Superint. in Meiningen 95.

Doebner, Rich., ♛, Dr. phil., Staats-Archivar u. Archivrat. Hannover, Holscherstr. 5. (Meiningen 18/452.) **V**: Urkundenbuch d. Stadt Hildesheim 81/99 I—VII.

Döderlein, Lud., ♈, Dr. phil., ao. UPrf. Straßburg i. E., Akademiegebäude. (Bergzabern 3/3 55.) **V**: Die japan. Seeigel I 78; (m. Steinmann): Elemente der Paläontologie 90. ()

Döhler, Emil, ♪, Dr. phil., Direkt. d. Augustaschule. Cottbus. (Lichtenst.-Callenberg 2/8 59.) **V**: D. Angriff Buckinghams auf d. heroisch. Dramen 87; Coup d'oeil de la littér. franç. 89, 5. A. 96; An Historical Sketch of Engl. Lit. 90, 4. A. 96; Dessau und Umgebung 91. ()

Doehler, Gottfried (Pf. Fritz Hoelder), BP., ⊙, ♆, /, Dr. phil. H: d. Jahrbuches „Unser Vogtland". Greiz i. V., Oststr. 21. (Kleingera 25/5 63.) **V**: Vogtlaenner Liedle 84; Lyrische Dichtgen 89; D. Pflicht, Sch. 90, 2. A. 92; Im Zukunftsstaate, L. 92; K. L. Riedel 93; Heidelb. Tagebuch u. a. Ged. 93; Ged. 96; Bismarck- u. Kaiserlied. 99.

Dölger, Kaspar, PA., Redakt. d. „M. Neuesten Nachr.". München, Lindwurmstr. 23 I. (Sulzbach a. M. 1/8 50.) ()

Döll, Emil, ⊞, ⁂, Dr. phil., Dozent a. d. Handelshochschule u. OLehrer a. d. öffentl. Handelslehranst. Leipzig, König Johannstr. 27. (Bad Reimansfelde b. Elbing 24/550.) **V**: E. Dühring 93; Das Schicksal aller Utopien 97; Wie erwirbt sich der junge Kaufmann eine allgem. Bildung? 93, 2. A. 94; Sammlg. kaufmänn. Druckvorlagen 1. u. 2. F. 87, 6. A. 98.

Dölle, Paul, Red. d. „Bresl. Morgenztg". Breslau, Kreuzstr. 44 a. ()

Doelter, Corn., Naturw., ▲, Dr. phil.,

Prf. Graz, Schubertstr. 7. (Arroyo, West-Ind. 16/9 50.) **V:** D. Bestimmung d. Mineralien durch d. Mikroskop 76; Il gruppo delle isole Ponza 77; Die Vulkane der kapverdischen Inseln 81; Von den Capverden zum Rio Grande 84; Allg. Chemische Mineralogie 90; Edelsteinkunde 93. ()

Dölzig, Anna, s. Anny v. Treskow.

Doempke, Gust., CC., Musikref. der „Königsb. Hartungschen Ztg." Königsberg, Pr., Bergplatz 15 III. (Barten, Ostpr. 15/1 54.)

Doenges, Willy (Pf. Willy Ed-Soneg), PA., ♛, Nov., 𝒻, Kritik, Kgl. Red. am „Dresdener Journal". H: d. Monatsschr. „Für die kleine Welt". Dresden-A., Pillnitzerstr. 1 II u. Weißer Hirsch, Villa Waldfrieden, Bautzenerstr. (Schaan 20/12 66.)

Doepkemeyer, Otto, ✠, Lehrer a. d. Real- u. Landw.-Schule. Herford i. W. (Arrenkamp, W. 16/7 58.) **V:** Ernstes und Heiteres, Ged. 94. [Bülowstr. 18. ()

Döpler, Frl. Mary, VB. Berlin W,

Dörffel, Alfred, Musikwiss., Dr. phil., Bibliothekar d. Stadtbibl. Leipzig, Peterskirchhof 5. (Waldenburg i. S. 24/1 21.) **V:** Gesch. d. Gewandhauskonzerte 84. ()

Dörffel, Edmund, VB., PA., Sprachwiss., 𝒻, ⚉, ♛, Korrektor, Dr. phil. Leipzig, Schenkendorffstr. 33. (ebda 10/10 53.) **V:** J. F. Christ 78. H: Briefwechsel Lessings mit Eva König 95.

Dörffel, R., s. Reinh. Gerling.

Doerffling, Max, Dr. phil., Red. a. „NY.-Herold". New York, 22 N, William Str. (*)

Dörflas, Otto, s. O. E. T. Wittich.

Dörfler, Franz (Pf. F. Schalken), Naturforscher, GP. i. R., H: u. Red. d. „Naturfreund". Wien VII, Löwenburggasse 3. (Iglau 30/6 48.) **V:** Hilfstafeln z. Mineralogie 78, 3. A. 85; Leitfaden der Mineralogie 82, 4. A. 92; Wien, die billigste Stadt 94; Erleb. e. österr. Schulmannes 96, 2. A. 97; Nonnen, Krankenschwestern, k. k. Sozialdemokratie 98. ()

Dörholt, Bernh., (k.), Dogmat., Akad Doz. Münster, Westf., Horsteberg 19. (Bockum 23/1 51.) **V:** Lehre v. d. Genugthuung Christi 91; Entwickelung des Dogma u. d. Fortschritt in d. Theol. 92; D. Taufsymbolum d. alten Kirche, I. Gesch. d. Symbolforsch. 98.

Döring, Aug., ⁂, Dr. phil., Prf. GDir., a. D., U.-Doz. Berlin-Großlichterfelde, Bismarckstr. 1. (Elberfeld 3/2 34.) **V:** Shakesp. Hamlet 65; Joh. Lambach 75; Kunstlehre d. Aristoteles 76; Begriff d. Phil. 78; Grundzüge d. allg. Logik 80; Philos. Güterlehre 88; Pädag. 94; Ueb. Raum u. Zeit 94; Lehre des Sokrates 95; Hamlet 97; Natürl. Sittenlehre 99.

Döring, Carl, Bürgerschullehrer. Meißen, Sachs., Rauhenthalstr. 20. (Zell, Baden 16/6 56.) **V:** Kaiserbüchlein 87; Mitverf.: Theorie u. Praxis d. Aufsatz üb. 88/89 IV, 12. A. 93, II 2. A. 99; Stenographie i. ihrer Bedeutung f. d. Lehrerstand 88; Bismarck i. Sachsen 90; Anleitg z. Wiederholg uns. Sprüche 93; Dr. Zeibig 95.

Döring, Frau Hauptm. Elise, geb. Schwarz, VB., Nov., Erz., Humor. Stolzmütz, Kr. Leobschütz. (Jordanowo 7/10 52.) (*)

Döring, Frl. Emilie (Pf. Chr. Schlosser, nur f. d. Drama), VB., ♛, ⊙, 𝒻. Frankfurt a. M., Fichardstr. 40. (Mannheim.) **V:** Hellas 76; Lehrb. d. Gesch. d. alten Welt 80/81 II; König Philipp, Tr. 81; Aus Frankfurts Vergangenheit 93.

Döring, Karl, ⊙, Roman, Redakt. der „Berliner Gesellschafts- und „Vereinsztg." Berlin N, Chausseestr 76 II. (Paris 26/11 67.) **V:** Berliner Skizzen 96; Berl. Nov. 99.

Döring, Karl Heinrich, Musikpädagog., Kgl. sächs. Hof R. u. Prof. d. Musik, Hochschullehrer am Konservat. Dresden, Joh.-Georgen-Allee 5 III. (ebda 4/7 34.)

Döring, Frl. Maria, ✠. Elberfeld, Wupperstr. 4. (ebd 28/1 40.) **V:** Hauspoesie 75.*

Döring, Oscar, Kunst- u. Litt.-♛, Dr. phil., Konservator d. Denkmäler d. Prov. Sachsen. Magdeburg, Königstr. 65. (Königsberg, Pr. 5/5 58.) **V:** Beiträge z. älteste. Gesch. des Bistums Metz 86; Philipp Hainhofers Beziehungen zu Philipp II. von Pommern 84.

Döring, Wilh., ⚓, Navigationslehrer. Leer, Bergmannsstr. 2 b. (Hannover 27/4 25.) **V:** Befrachter 77, 3. A. 85; Nautischer Kal. 78—90; Vor dem Seeamte 81; Seemann u. sein Beruf 83; Feuer i. Schiff 88; Wetterkundige Navigateur, 2. A. 88, Nachtr. 97; D. Blaue Junge, Das Loth 90; Nautischer Briefsteller 90; Anweisg z. Führung des Schiffstagebuchs (mit E. Kruse) 94; Emden und Borkum 94.

Dörler, Adolf Ferd., Tirol. Volks- u. Landeskde, stud. phil. Graz, Schillerplatz 5. (Zell a. Ziller 30/5 73.) **V:** Sagen aus Innsbrucks Umgebung 95; Zillerthal 97; Alt Hohenems (Pf. Georg v. Vögel) 97.

Dörmann, Felix, s. Felix Biedermann.

Dörpfeld, Wilh., △, Archäol., Dr. phil., u. jur., Prof., I. Sekr. d. kais. dtschn Archäol. Inst. Athen, Phidiasstr. 1. (Barmen 26/12 53.) **Mit H:** Tiryns (m. Dr. H. Schliemann) 85; Bericht üb. Ausgrabungen in Troja (m. dems.) 91; Ausgrabungen z. Olympia (m. Curtius, Adler u. Treu) 81; Olympia (m. dens.) 92 II; Das griech. Theater (m. E. Reisch) 96. H: Troja 93. ()

Dörr, Friedr., Dr. phil. Berlin-Friedenau, Sponholzstr. 14a. (Schleswig 30/4 31.) **V:** Christabend 56, 2. A. 57; Griech. Liederschatz 57, 2. A. (u. d. T. Hellas) 70; D. Reim b. d. Griechen 57; Auf Kindesbeinen 60; Krieg gegen Frankreich 70/71 71 III; Suchet, so werdet ihr finden,

Schw. 88. H: Plattdütsche Volkskalender 58, 59, 60; Plattd. Volksbok 69 (anon.)

Dörr, Gustav, VB., /, Redakteur, Wiesbaden, Weilstr. 7.

Dörr, Jul., plattdeutsche Erz., Roman, Rendant. Freienwalde a.O. (Prenzlau 23/6 50.) V: Bärbchen 86; Göderschlächter 88; Druppen vör'n Schnuppen 89; Blumen v. Brünnlein zu Freienwalde 92.

Dörr, Viktor, ⅄, Dr. phil., OLehrer. Montigny b. Metz, Vacquinièrestr. (Kirchheimbolanden 1/2 58.) V: Ueber das identische Verschwinden der Riemannschen ϑ-Funktion 83; Ueb. Anschauung u. Logik i. d. ⅄ 85.

? Doerßbach, Ant., Uc: REFI, Journalistik, Dr. phil. Berlin W, Lützow-Ufer 12. (Ilmenau 4/9 55.) ()

Dörwald, Paul, Ψ, 🖹, Dr. phil., GO. Lehr. Ohlau, Schl. (Friedland i. M. 9/6 59.) V: Hauptregeln d. hebr. Syntax f. Gymn. 89; Ovid-Präparation für Untertertia 90; Herodot, Schulausg. 93; Die Formenbildungsgesetze d. Hebräischen 97.

Dohm, Frau Hedwig, ♀, Frauenfrage. Berlin W, Thiergartenstr. 19. (ebda 20/8 33.) V: Die span. Nat.-Litt. in ihr. geschichtl. Entwickelung 65; Was d. Pastoren v. den Frauen denken (mit F. Brunold) 72; D. Jesuitismus im Frauenstande 73; Die wissenschaftl. Emancipation d. Frau 74; Vom Stamm d. Asra, L. (m. F. Brunold) 76; Der Seelenretter, L. 76; Ein Schuß ins Schwarze, L. 78; Die Ritter v. gold. Kalb, L. 79; Lust u. Leid im Liede (m. F. Brunold) 87; Plein air, R. (mit F. Brunold) 91; D. Frauen Natur u. Recht, 2. A. 93; Wie Frauen werden. — Werde wie du bist, R. (mit F. Brunold) 94; Sibilla Dalmar, R. (mit F. Brunold) 97; Schicksale e. Seele 99.

Dohrn, Anton, Ψ, Prf., GReg.R., Vorst. der zoolog. Station i. Neapel. (Stettin 29/12 40.) V: Ursprung der Wirbeltiere u. Prinzip d. Funktionswechsels 75; Monogr. d. Pantopoden d. Golfs von Neapel 81; Stud. zur Urgesch. d. Wirbeltierkörpers 82/91 XVI. ()

Dolberg, Ludwig (Pf. Amosis; L.L. Ludwig), Rentner. Ribnitz, Steinstr. 82. (Schwerin 4/4 33.) V: Die letzten Tage d. wend. Rostock 84; E. Küstenwanderung v. Warnow bis Wustrow 85; D. St. Marienkirche d. ehem. Cistercienser-Abtei Doberan u. ihre Kunstarbeiten 93.

Dolfe, s. Ad. Lewin.

Dolff, A., s. Adolf Flachs.

Doll, Franz (Pf. Joh. v. Kreuzen), (k.), Buchdruckereibes. u. Verl.-Buchh. H: d. „Sodalencorresponb." Wien VII/2 Schottenhofgasse 3 u. I, Sonnenfelsgasse 21. (Atzgersdorf, NDe. 6/3 51.) V: Ein Buch der Weltgesch. 78; Kathol. Volkskal. f. d. österr. Monarchie: Der Glatte Michel.

Doll, Karl Wilh., ✝, D., Prälat a. D., Dek. d. Hofpfarrei. Karlsruhe, Bad. (Riefern 10/9 27.) V: Osterfeier, Pred. 69; Konfirmandenstunden, 11. A. 93.

Domanig, Karl, (k.), DDeSchG., ♀, 🖹, ♁, Dr. phil., Kustos a. d. kunsthist. Hofmus. (Münzsammlung). Wien I. Burgring 5. (Sterzing, Tirol 3/4 51.) V: Parcivalstudien 78/80 II; Der Klôsenaere Walthers v. d. V. 89; D. deutsche Privatmedaille der ält. Zeit 93; A. Scharff 95; Porträtmed. des Erzhauses Oesterr. 96; Dichtungen: D. Tyroler Freiheitskampf, dram. Trilogie: Vorspiel u. I. (Braut d. Vtlds; Speckbacher) 95, II. (Straub) 85, 3. A. 86, III. (A. Hofer) 97; Abt v. Fiecht, Erz. 86, 3. A. 95 (norw. 96); Gutsverkauf, Dr. 89; Kl. Erz. 93; D. Fremden, R. 98, 2. A., ill. 00.

Domansky, Walther, Erz., Pfarr. a.D. Danzig, Westpr., Straußgasse 13. (ebda 2/12 60.) V: Heil. Berge, Pred. 89; A. Danzigs Vorzeit, Erz. 91; Ein Christuskopf, R. 95; Aus d. Reformationszeit 99; Missionsröslein 99; Altpreuß. Historienbüchlein 99.

Domaszewski, Alfr. v., klass. Ψ u. alte ♛, Dr. phil., o.UP. Heidelberg, Leopoldstr. 35. (Temesvár 30/10 56.) H: Hygini Gromatici liber de munitionibus castrorum 89. ()

Dombrowski, Raoul Ritt. v., 🖃, /, Essays, Ψ, Jagdkunde. Wien III/2, Hörnesgasse 20. (Prag 3/6 33.) V: Harmvolle Lieder, harml. Gedanken 68; Urproduktion u. Industrie 69, 2. A. 70; Rehe 76; Edelwild 77; Aus d. Tageb. ein. Wildtöters 77; Vademecum f. Jäger 78; Fuchs 83; Splitter, Aphorismen 84; Chronik d. Jagdbeute 85; Waldbrevier 85; Geweihbildung d. europ. Hirscharten 85; Wildpark 85; Gebote f. d. Waidmann 86; Jäger, Naturgesch., Jagd 2c. 86; Allg. Encyklopädie d. ges. Forst- und Jagdwiss. 86; Ungereimte Waldpoesie 88; Kulturschutz und Wildgehege 97. ()

Doménigg, Karl, /, ♛, Touristik, Red. der „Bozener Nachricht.". Gries-Bozen, Curhaus. (Laibach 2/6 67.)

Dominicus, s. Johs. Böhme.

Dominicus, Frl. Ida, Roman, Nov., /, Stiftsdame. Charlottenburg, Spandauerstr. 10. (Coblenz 11/9 37.) V: Rhein. Mädchenleben 71; Historische Bildnisse 72; Frauenart, II.; Loreley 77; Errungen 85; Vor der Auferstehung, R. 94.

Domino, s. Hugo Klein.

Dommer, Arey v., Dr. phil. Marburg a. d. L. (Danzig 9/2 28. V: Elemente d. Musik 62; Musik-Lexikons 65; Handb. d. Musikgesch., 2. A. 78; Autotypen der Reformationszeit 81/85; Lutherdrucke 88; Marburg. Drucke 92.

Donalies, Hans, BP., /, ♛, Dr. phil. Berlin SW, Wilhelmstr. 3b. (Insterburg 16/9 67.)

Donath, Adolph, ✾, Roman, Nov., ♁,

Kritik. Wien IX, Grüne Thorgasse 31. (Kremsier 9/12 76.) **V:** Tage u. Nächte, G. 98; Mann und Weib, R. 00; Litterarische Eindrücke, Essays 00.* [str. 4. (6/11 63.)

Donath, F., O. Spremberg, Burg=

Donatus, Frank, s. Luise Peterson.

Don Fligelio, s. Joseph Fligl.

Donop, Lionel v., Kunst♛, Dr. phil., Prf. Berlin W, Maaßenstr. 32. (Detmold 28/7 44.) **V:** Ausst. d. Werke v. Chr. Wilberg 82; A. Dreßler, A. Lier, E. Neureuther u. A. Eybel 83; R. Graeb, O. Günther, A. Berg 85; L. Burges, G. Lüderitz 85; W. Camphausen, Th. Kotsch 85; Farbige u. getönte Bildwerke 85; Verz. der Gräfl. Raczynski'schen Kunstslgn i. d. Nat.=Gal. 86; C. von Piloty, C. Spitzweg, Fr. Voltz 86; G. Meyer v. Bremen, R. Schick, K. Hausmann u. A. Behrendsen 87; C. G. Pfannschmidt 88; A. Begas u. W. Riefstahl 88; Die Wandgemälde der Casa Bartholdy u. d. Nat.=Gal. 89: Radierungen v. B. Mannfeld 90; Ed. Bendemann 91; W. Gentz und C. Steffeck 91; Osc. Wisniewsky 91; F. Geselschap u. s. Wandgem. i. d. Ruhmeshalle 91; R. Stauffer=Bern 91; H. Baisch u. L. Bockelmann; Br. Piglheim 95; Graf St. v. Kalckreuth; Ad. Menzel 95; Bilder aus d. Leben Karls d. Gr., Fresco=Gem. im Rathaussaale zu Aachen 95; Katalog der Vereinigung d. Kunstfreunde für amtl. Publikationen der Nat.=Galerie. ()

Dopffel, Herm., Kirchen♛, Dr. phil., Dekan. Geislingen a. St., Württemb. (Mergentheim 13/12 51.) **V:** Kaisertum und Papstwechsel unter den Karolingern 89.

Doppelbauer, Franz, (k.), Homiletik, D., Dr. jur., Bischof v. Linz. (Waizenkirchen 21/1 45.) **H:** Rudigiers geistl. Red. u Hirtenschreiben 86/88. ()

Dopsch, Alfons, ♛, Dr. phil., a. ö. UP. Wien VIII/2, Florianigasse 44. (Lobositz 14/6 68.) **V:** Das Treffen b. Lobositz 92; Das österr. Landrecht 93; Ausgew. Urkunden z. Verfassungsgesch. Oesterreichs im MAlter 95; Die Kärnten=Krainer Frage 99. **H:** von A. Hubers, Oesterreich. Reichsgesch., 2. A. 00. *

Dorenwell, Kl., GLehr. Hildesheim, Wörthstr. 14. (Beyenrode 14/12 44.) **V:** Dtsche Haus im Schm. d. Poesie 2c., 3. A. 85; Welt d. Kleinen 81; Charakterbilder a. dtschen Gauen 2c. I 84; Niedersächs. Volksbuch 84 f. II; Häusl. Erquickungsstunden 85, 2. A. 90; Glaube, Liebe, Hoffnung 93. ()

Dorfeld, Carl, 🖪, Dr. phil., Realsch.=Dir. Oppenheim, Rheinhess. (Offenbach

Doris, s. Isidor Strauß. [a. M. 14/3 61.)

Dormeyer, Frau Helene, (Pf. Hedwig Dorn), Wirtschafts=Instituts=Vorsteherin. Eberswalde. (27/9 42.) **V:** Zur Stütze d. Hausfrau, 3. A. 95. (*)

Dorn, Franz, /, Humor, Direkt. des Wintergartens. Berlin N, Friedrichstr. 111. (ebda 23/2 55.) **V:** Chronik d. Samtbrüder 98.

Dorn, Friedr. Ernst, ∩, Dr. phil., o. UP. Halle a. S., Paradeplatz 7. (Gutstadt, Ostpreußen 27/7 48.)

Dorn, Hedwig, s. Helene Dormeyer.

Dorn, Fräul. Käte (Rosa Springer), christl. Erz., Jugendlitt., ♆, Nov. Zittau i. S., Poritscherstr. 9. (Großschönau i. S. 17/4 66.) **V:** D. heil. Vaterunser in 9 Erzählungen 98.

Dorn, Leo, s. Constantin Brunner.

Dorn v. Marwald, Alex. Ritt., CC., 🖃, Dr. jur., H: d. „Volksw. Wochenschrift". Wien XIX, Hauptstr. 58. (Wiener=Neust. 9/2 38.) **V:** D. nat. Ausstellg in Konstantinop. 64; Pflege u. Förderg d. gewerbl. Fortschr. in Württ. 68; Aufg. der Eisenbahnpolit. 74; Kriegsmarine u. Volkswirtsch. i. Oesterr. 85; Wirtsch. Wert des Geschmackes 86; Die Seehäfen d. Weltverkehrs 90—92. ()

Dornblüth, Friedr., ⚷, Naturkunde, Dr. med., Arzt. Rostock i. M., Apostelstr. 13. (Plau i. M. 31/7 25.) **V:** Sinne d. Menschen 57; Ursachen u. Verbreitungsweisen der Cholera 60; Anleitung zum Gebrauche des Seebades 64; Schule d. Gesundheit, 2. A. 83; Gesundheitspflege in Haus u. Familie 88; Gesundheitspfl. d. Kindes 88; D. Gesundheitspfl. d. Schuljugd 92; Hygiene des Turnens 97. **Bearb.:** Johnston, Chemie 82, 2. A. 87. **Ue:** Bouchut, Todeszeichen 50. ()

Dornblüth, Otto, ⚷, /, **Ue:** F., Dr. med., Nervenarzt, H: „Aerztl. Monatschrift". Rostock, Friedrich=Franzstraße 92. (Rostock 19/3 60.) **V:** Hygiene d. geist. Arbeit 90; Kompendium d. inneren Medizin 92, 4. A. 99; Wörterb. d. klinisch. Kunstausdrücke 93, 2. A. 00; Kompendium d. Psychiatrie 94; Behandlung d. Geisteskranken in Krankenhäusern 95: Gesunde Nerven 96, 3. A. 99; Klinik d. Neurosen I 96; Kochbuch f. Kranke 97; D. geist. Fähigkeiten d. Frau 98; Die Arzneimittel d. heut. Medizin 98. **Ue:** Cullerre, die Grenzen des Irreseins 90; Chatelain, d. Irresein 90; Liebeault, d. künstl. Schlaf 91; Bouveret, Neurasthenie 92.

Dorner, Aug., ⁂, †, D., Dr. phil., o. UP. Königsberg i. Preuß., Königsstr. 83 a. (Schiltach, Baden 13/5 46.) **V:** De Baconis philos. 67; Augustinus, s. theolog. Syst. u. s. relig.=philos. Anschauung 73; Ueb. d. Prinzipien d. Kantschen Ethik 75; Schelling, z. Erinner. an s. 100jähr. Geburtstag 75; Predigten v. Reiche Gottes 80; Kirche u. Reich Gottes 83; D. Andenken v. J. A. Dorner 85; Menschl. Erkennen 87; Das menschl. Handeln, philos. Ethik 95; Grundriß der Dogmengesch. 99. **H:** D. J. A. Dorner, System d. christl. Sittenlehre 85; Briefwechs. zw. H. L. Martensen u. J. A. Dorner 88.

Dorneth, J. v., s. J. v. Hüpeden.

Dornfeld, V., s. Victor Sabarth.

Doroschkin, Alfred, Redakt. d. „Badeblatt u. Wochenblatt". Karlsbad. ()

Dorstewitz, Richard, Chef.Red.d. „Drogisten=Ztg.", Sekr. d. D. Drogisten=Verb. Leipzig, Arndtstr. 16. (Riesa 10/7 64.) **V**: Lehrgang f. d. Vorbereitg des Drogisten=Lehrlings a. d. Gehilfenprüfung 93, 2. A. 96; Liederbuch für Drogisten 94, 2. A. 98; Der Drogist 97.

Dornan, R. D. v., s. Rud. Dietz.

Dory, M., s. Marie Forinyak.

Dost, Otto, ⚗, Dr.phil., RealGOLehrer. Plauen i. V., Bergstr. 38. (Kühnhaide 7/5 47.) **V**: Pädag. Lockes i. Zusammenhang m. s. Philos. 77; D. Didaktik d. neuer. Pädagogik im Zusammenhang mit der Unterrichtstheorie J. Lockes 84; Albert v. Sachs.=Coburg=Gotha 87. ()

Dotzler, P. Arsenius (Pf. Franz Linden), (k.), OFM, Jugendschr., ✝, Red. des „Antonius v. Padua". Ingolstadt, Bay. (Wernberg 3/11 68.) **V**: Der hl. Joh. Berchmans 90; Die Tiere i. d. christl. Legende, 70 Erz. 91; Gehet zum heil. Antonius 96, 4. A. 98; Der sel. Theophilus v. Korte 96, 2. A. 97; Der Terziar auf d. päpstl. Stuhl 97, 2. A. 97; Die Oelbergandacht zu Dietfurt 97; Heil. u. sel. Kinder, 10. A. 98; Der Ingolstädter Meßbund 98, 2. A. 99; Myrtenkranz, e. geistl. Brautführer 00.

Doubberck, Frau Pauline, geb. Zander, DSch., Märch., Jugendschr., Roman. Spandau, Wröhmännerstr. 6. (Neustrelitz 15/2 51.) **V**: Die Karthäusernelke, Erz. 96; Jugendlust, ges. Kinderschr. 98.

Doutrelepont, Jos., ⚷, Chirurgie, Dermatologie, Dr. med., GMedR., o. HonP., Dir. d. Klinik f. Hautkrankh. Bonn, Fürstenstr. 3.

Dove, Alfr., ♛, Dr. phil., o. UP. Freiburg, B. (Berlin 4/4 44.) **V**: II. Bd. d. Biogr. Al. v. Humboldts 72; Doppelchronik v. Reggio 73; Forsters u. Humboldts 81; Dtsche Gesch. i. Zeitalt. Friedr. d. Gr. u. Joseph II. 83 I; Kais. Wilhelms gesch. Gestalt 88; Nationalprincip in der Weltgesch. 90; Caracosa, R. 93; Ausgew. Schriftchen 98. **H**: der Rankeschen Werke 87/90.

Dove, Karl, Dr.phil., ⛁, ao. UP. Jena. (Berlin 12/11 63.) **V**: Das Klima des außertrop. Südafrika 88; Kulturzonen v. Nordabessinien 91; SWAfrika, Kriegs= u. Friedensbilder 96; Dtsch=SWAfrika, Wissensch. Ergebnisse 2c. 96; Vom Kap zum Nil 98. ()

Dove, Rich. Wilh., ⚖, Dr. jur., o. UP., GJustizR. Göttingen. (Berlin 27/2 33.) **V**: De jurisdictionis ecclesiasticae apud Germanos Gallosque progressu 85. **Bearb.**: mit (Prf. Kahl) Aem. L. Richters Lehrb. d. kath. u. ev. Kirchenrechts 86. ()

Dozetti, Kela, s. Ed. Ackermann.

Drach, Em., ⚲, Hofschausp. München, Findlingstr. 4. (Heidelberg 8/9 55.) **V**: Herz. Ulrich, Dr. 86; Moira, dr. Dchtg. 90. ()

Drache, Clemens, ♆, 𝒻, Bürgermeister a. D., RA. Bautzen, Sachs. (ebda 30/8 57.) **V**: Dämmerstunden, G. 87; Dur und Moll, G. 97. ()

Drachenfels, Adele v., s. K. Bruch=Sinn.

Dräseke, F., ♛, Komp., Prf., Hofr., Lehr. a. Konserv. Dresden, Johann Georgen Allee 33. (Coburg 7/10 35.) **V**: Anweisung z. kunstger. Modulieren 76; Beseitigg d. Tritonus 82; Lehre von d. Harmonia 84, 2. A. 86.

Dräseke, Joh., Kirchen♛, D., Dr. phil., GProf. Wandsbeck, Marienstraße 14. (Havelberg 30/12 44.) **V**: D. Ueberlieferung d. 3. philipp. Rede d. Demosthenes 74; M. Tullii Ciceronis et Ambrosii episc. Mediolan. de officiis l. III inter se compar. 75; Quaestio critica de Demosthenis oratione Phillippica III 76; Quaestionum Nazianzenarum specimen 76; Quaestionis atque interpretat. Horatianae specimen 79; Brief an Diognetos 81; Ges. patrist. Untersuchg 89; J. Rist als kais. Hof= u. Pfalzgraf 90; Apollinarios v. Laodicea 92; Zum Streit üb. d. Mitteldinge im 17. u. 18. Jahrh. 97.

Dragendorff, Hans, Archäologie, Dr. phil., ao. UProf. Basel, Missionsstr. 46. (Dorpat 15/10 70.)

Draheim, Hans, klass. Ψ, Dr. phil., Prf., H: u. Red. d. „Wochenschr. f. klass. Philologie". Berlin=Friedenau, Schmargendorferstr. 21 I.

Drahn, Frl. Valerie, Erz. Berlin W, Falkoniergasse 6 I. (*)

Drammer, Josef, (k.), D. Bonn. (ebd. 25/2 51.) **Ue**: P. Agostino da Montefeltro, Conferenzred.; Wahrheit, 5. A. 89; Christl. Wahrheiten, 4. A. 89; Kathol. Wahrheiten, 4. A. 89; Glaube u. Liebe, 3. A. 90; P. Monsabré, Conferenzen: I. D. künftige Leben, 2. A. 90, II. D. and. Welt, 2. A. 90; D. Versuchung, 2. A. 92; Parabeln d. Heiles 94; Bossuets Marienpredigten 99.

Dransfeld, Fräul. Hedwig, (k.), Epik, ♆, ⚲, 𝒻, Lehrerin. Werl, Westf., Ursulinenkloster. (Hacheney 24/2 71.) **V**: Ged. 93; D. Grafendorli, N. 97; D. gute Ton für d. heranwachs. Jugend 97; Weihnachtsfeier in Schule u. Haus 97; Nach harter Prüfung, N. 98; Wie d. Grafendorli glücklich wird, N. 98; Buch d. Wünsche 98; Theo Westerholt, N. 99; Flitter u. Schein, N. 99.

Drapala, Theod., DOeSchG., Handel, Buchhaltg, ⌨, Sozialpolit., Handelslehr., H: d. „Zeitschr. f. Buchhaltg". Wien VI, Kopernikusgasse 9. (ebda 20/7 61.) **V**: Die Buchhaltungskunde i. ihr. wissenschaftlich. Pflege 89.

Drasenovich, Adalbert v., Kunstkritik, Erz., ♆, Jagd, Dr. phil., Staatsbeamter,

Kunſtreferent d. „GrazerTagespoſt". Graz, Uhlandgaſſe 7. (Agram 20/2 68.) *

Drathen, Adolf v., Gartenbau, 🌲, 🖌, 🌲, Inh. d. Köllner Baumſchulen u. d. Gartenbauſchule. Köln b. Elmshorn. (Elmshorn 26/2 64.) **V:** Leitf. d. ſchönſten Obſtſorten.

Drecs, Heinrich, deutſche Litt. d. MA., ♂, Dr. phil., OLehrer. Wernigerode, a. H. (Münſter i. W. 21/6 57.) **V:** Der Gebrauch der Epitheta im altfrz. Rolandsliede 83; Die polit. Dichtung d. dtſchn Minneſinger 87; Die poet. Naturbetrachtung in d. Dichtgn derſ. 87; Feſtſp. Walther v. d. Vogelweide, König Philipps Herold 95; H. Sachs 95; Die Zollern u. d. Evangelium 96; Wilhelm d. Gr. 97; Fridericus Rex i. Soldatenliede 97; Vom großen Markgrafen zum großen Kaiſer 98; Geſch. d. Fürſtl. Gymn. zu Wernigerode 99; Heinrich der Vogelſteller, Feſtſp. 99.

Dreger, Aug., Lokal♛, 🖌, GRechnR. Potsdam, Viktoriaſtr. 56. (Mechow 13/9 27.) **V:** Berufswahl im Staatsdienſte 73, 5. A. 96; Zivilverſorg.-Berechtg. d. Militäranwärt. 84; Tagegeld, Reiſe- u. Umzugskoſten i. d. Marine 84; Gewährung der Tantieme i. d. Zivil-, Milit.- u. Marineverwaltung 85. ()

Dreger, Wilh., Kaſſen- u. Rechngsweſen, GRechnR. Potsdam, Ebräerſtr. 10. (Mechow 27/1 25.) **V:** Entwurf e. Inſtr. zur Verw. der Kaſſen d. Straf- u. Gefangenanſtalten 68; Entw. e. Inſtr. z. Anfert. u. Juſtifikat. d. Jahresrechn. d. vorbezeichn. Anſt. 69; D. Preuß. Kaſſen- u. Rechn. Weſen 78; I. Nachtr. 82, II. Nachtr. 84, 2. A. 94; Taſchenb. f. d. Mitgl. d. Landgendarmerie 79; Die Spezial-Baufonds 91.

Dreher, Eugen, Naturwiſſ. u. ⁂, Dr. phil., (weil. UDoz. Halle), Prof. hon. c. der deutſch-amerikan. Univ. Chicago. (Stettin 21/1 41.) **V:** Die Kunſt i. ihrer Beziehung z. Pſychol. u. Naturwiſſ. 74, 3. A. 78; Darwinismus u. ſ. Stellg in d. Philoſ. 77; Ueb. Wahrnehmen u. Denken 79; Ton u. Wort mit Bezugnahme auf d. Muſik-Dr. Wagners 80; Beitr. zu einer exakten Pſycho-Phyſiol. 80, z. unſ. mod. Atom- u. Molekular-Theorie auf krit. Grundlage 82; Der Darwinismus u. ſ. Konſequenzen 82; Zuſammenhang d. Naturkräfte 84; Begriff d. Kraft mit Berückſichtigung des Geſetzes von der Erhaltung der Kraft 85; Natur- u. Kunſtgenuß 87; Hypnotismus 89; Phyſiologie der Tonkunſt 89; Cauſalitätsprinzip der Naturerſcheinungen 90; Phyſiol. Studien 90; Gährungen u. anſteck. Krankheiten mit beſ. Berückſ. d. Kochſchen Heilverfahrens bei Tuberkuloſe 91; Materialismus widerlegt 93: Kraft u. Materie u. das Erhaltgsgeſetz beider Prinzipien 93; Grundzüge einer Gedächtnislehre; Grundzüge d. Aeſthetik d. muſikal. Harmonie auf pſycho-phyſiol. Grundlage 94; Grundlage d. phyſ. Welt 96; Unterſuchungen üb. d. Theorie d. Magnetismus, den Erdmagnetismus u. das Nordlicht (m. Dr. Jordan) 98.

Dreher, Konr., Dir. d. Schlierſeer Bauerntheaters. Schlierſee. (ebda 30/10 59.) **V:** Luſtige Jagd 82; Schußzeit 87; Kirchweih, G. 90; Herrgott ſan mir Leut 91; D. ew. Premier 92; Münchner Originale 94. ()

Dreher, Theod., (k), Religionswiſſenſch., D., Dr. phil., Domkapitular. Freiburg Br. (Krauchenwies 5/6 36.) **V:** Lehrbuch d. kathol. Religion f. OGymn. 80, V. 7.—13. A. 97; Leitf. f. Religionslehre 88, 3.—4. A. 90; Elementarkatecheſen 90, III, 2.—3. A.; Kathol. Chriſtenlehre f. Sexta, Quarta, Quinta 91; Tagebuch Friedrichs v. Hohenzollern 97; Kl. Hebr. Grammatik, 2. A. ()

Dreibach, Dr., ſ. Heinr. Samſon.

Dreckhahn, Otto, Ψ, GDir. Mühlhauſen, Thür. (Anklam 19/12 37.) **V:** Leitfad. z. lat. Statiſtik 84, 3. A. 90; Lat. Stiliſtik 87, 2. A. 96; 30 lat. Abiturient. Extemporalien, 3. A. 91; Aufg. z. lat. Stilübgn 89, 2. A. 99.

Drerup, Engelb., klaſſ. Ψ, Dr. ph., UDoz. München, Barerſtr. 76. (Borghorſt i. W. 11/2 71.) **V:** De codicum Isocrateorum auctoritate 94; De Isocratis orationibus iudicialibus quaestiones selectae 96; Ueber die bei den attiſchen Rednern eingelegten Urkunden 97; Antike Demoſthenesausgaben 99. *

Dresbach, Ewald, ✝, Pfarr. Halver, Weſtf. (Pettſeifen 3/1 54.) **V:** Pro domo 86; Proteſt. Sekten d. Gegenwart 87; Ueberblick üb. d. Kirchengeſch. 88; Wegweiſer zur Seligkeit 90; Was läßt ſich im Rahmen d. Kirchenordnung z. Löſung d. ſozial. Frage thun? 90; Vornehm u. Gering 92; Feſtpredigt z. Kirchweihe 92. ()

Dreſcher, Johann Ev., (k.), Red. Bilin, Böhmen. (Sollenau 31/12 58.) ()

Dresdner, Alb., ♌, Dr. phil., **Mith:** u. Red. d. „Allg. Korreſp." u. der „Weltkorreſp." Berlin-Halenſee, Kronprinzendamm 5. (Breslau 1/6 66.) **V:** Kultur- u. Sittengeſch. d. ital. Geiſtlichkeit im 10. u. 11. Jahrh. 90; Regeſten zur Geſch. d. dtſchen Juden im MAlter (mit Dr. Aronius) 90.

Dreſemann, Otto, (k.), 🖌, Lokal♛, Dr. phil., Red. d. „Köln. Volksztg." Cöln a. Rh. (Crefeld 28/11 60.) **V:** Jakobskirche in Aachen; Reiſeführer f. Holland, Belgien. ()

Dresler, Arthur (Pſ. Georg A. Albert), ethiſche u. hum. Nov., VB. Berlin-Wilmersdorf, Bruchſalſtr. 4. (Berlin

Dreſſel, Carl, ſ. Clara Dreſſel. [7/11 63.)

Dreſſel, Frl. Clara (Pſ. Carl Dreſſel), DSch., Nov., 🖌. Hannover, Lärchenſtr. 1. (Stettin 26/10 50.) **V:** Ilſe Severin, R. 97 u. a.

Dreſſel, Heinrich, Kunſt♛, Dr. phil., Prf., Direkt. Aſſiſtent bei d. Kgl. Muſeen.

Charlottenburg, Herderstr. 14 II. ()

Dreffel, Ludwig, (k.), ▲, ☊, S.J., Prf. Valkenburg, Holland. (Waldburg $^{3}/_{7}$40.) **V**: Basaltbildung 66; Geognost.-geolog. Skizze d. Laacher-Vulkangegd 71; Quimica esperimental inorganica 73; Estudio sobre las aguas minerales del Ecuador 76; Belebter u. unbelebter Stoff 83; Lehrbuch der Physik 95.

Dreves, Guido Maria (Pf. Ulrich v. d. Uhlenhorst), (k.), Hymnologie, SJ. Wien XIII, Lainzerstr. 138. (Hamburg $^{27}/_{10}$ 54.) **V**: Stimmen durch d. Lenz, G. (pf.) 81; E. Wort z. Gesangbuchfrage 84; O Christ, hie merk' 85; D. Hymnen Joh. v. Jenstein 86; Kränze ums Kirchenjahr 86; Stimmen der Vorzeit 88; Archaismen im Kirchenliede 89; Petri Abaelardi Hymn. Paraclitensis 91; Aurelius Ambrosius 93; Analecta Hymnica Medii Aevi XXX., 86|98; Hymnolog. Beiträge I, 79; Schwertlilien 98. ()

Drewke, Heinrich, ♗, Lehrer. Elberfeld, Humboldtstr. 60. (Kugen $^{2}/_{5}$52.) **V**: Dittes, e. Gedächtnisrede 97; Die natur- u. kulturgemäße Umgestaltung der Lehrerbildung 97; Die natur- u. kulturgemäße Schulverwaltung 98; Entwickelung u. Beurteilung des naturgeschichtl. Unterr. nach Lebensgemeinschaften 99. *

Drews, Arthur, ⁂, Dr., ThSchPrf. Karlsruhe, Kriegstr. 140. (Uetersen $^{1}/_{11}$ 65.) **V**: Irold 87; Judas Ischariot, Ep. 89; Lehre v. Raum u. Zeit in der nachkant. Philos. 90; E. v. Hartmanns Philos. u. d. Materialismus in d. mod. Kultur 90; Die dtsche Spekulation seit Kant m. bes. Rücksicht auf das Wesen des Absoluten u. der Persönlichkeit Gottes 93; Kants Naturphilos. als Grundlage s. Systems 94; Ueber d. Verhält. d. Naturwissensch. zur Naturphilos. 96; Das Ich als Grundproblem der Metaphysik 97; Der Ideengehalt v. Wagners „Ring d. Nibelungen" 98.

Drews, Paul, Prakt. †, D., ao. UPr. Jena. (Eibenstock $^{8}/_{5}$ 58.) **V**: W. Pirkheimers Stellung z. Reformation 87; Petrus Canisius, Jesuit 92; Christus unser Leben, Pred. 94; Disputationen Luthers 95.

Drexler, Franz Wilh., Dr. phil., UBibliothekar. Greifswald, Wiesenstr. 73. ($^{3}/_{12}$ 58.) **V**: Mytholog. Beiträgel: Cultus d. ägypt. Gottheiten in den Donauländern 90. ()

Drexler, Friedr., ⚕, Hautmedizin, Dr. med., prakt. Arzt. München, Thal 67. **V**: Mutter Eva, Familiendr. 98; Der neue Doktor, Dr. 99. *

Drexler, Karl, (k.), Kunst♛, päpstl. Tit. Protonotar, k. u. k. Hofkaplan, Dr. phil., k. k. Conserv., Consistor.R., Prof., Stift Klosterneuburg b. Wien, Stiftsplatz 1. (Wien $^{27}/_{6}$ 61.) **V**: Stift Klosterneuburg 94; Stuccodecorationen 96; Goldschmiedearbeiten 97; Tafelbilder in der Kunstsmlg d. Stiftes Klosteneuburg 00.

Dreydorff, Johann, emerit. Geistl., D., Dr. phil. Leipzig-Plagwitz, Carl Heinestr. 17. (Ziegenhain $^{5}/_{4}$ 37.) **V**: System des Grafen Pico 58; Schleiermacher 68; Pascal, s. Leben u. s. Kämpfe 70; Pascals Gedanken üb. d. Religion 75; Die Moral der Jesuiten 87; Warum u. wie? Zur Lösung der Judenfrage 90; v. Egidy u. d. christolog. Frage 92; Bekenntnisse e. alten Pfarrers (anonym) 94; Stunden der Erbauung 96. ()

Dreyer, Alois, Dialekt♆, ⚕, Lehrer. München, Leopoldstr. 29|0. (Landshut $^{3}/_{9}$ 61.) **V**: Im Banne d. Stenographie, L.; Festspiel z. Centenarfeier d. Geburt Gabelsbergers 89; Inkognito, Vorsp. 91; Heitere Abende, Dr. 91; Aus mein' Hoamatland, Ged. 91; Bergfex, Gebirgsp. 92; Weihnachtsengel, Festsp. 93; 's Lenei, Gebirgsst. 95; Die Dreisesseljungfrauen, Festsp. 95; Fürs G'müat, Ged. 95; Weihnachten im Walde, Festsp. 96; Auf lichten Höhen, G. 97; Christwunder, Festsp. 97; Der Christkindlsinger, dr. Märchen 98; Verkehrte Welt, Schw. 98; Ritter Kunibert, P. 98; Damen von Stand, Kom. Sc. 98; Das zerstreute Christkind, Weihnachtssp. 99; Alcestis, rel. Dr. 99; Aufg. z. Unterr. i. d. Realien 99; Die Heinzelmännchen, dr. Weihnachtsmärchen 00.

Dreyer, Friedrich, ⁂, Naturwiss., Dr. phil., Privatgel. Jena, Am Landgrafen, Villa Frenkel. (Gotha $^{6}/_{9}$ 66.) **V**: Pylombildungen 89; Tripoli von Caltanisetta 90; Theorie d. Biokryställisation 90; Ziele u. Wege biolog. Forschg. 92; Studien zu Methodenlehre u. Erkenntniskrit. 95|98 III; Peneroplis 98.

Dreyer, Max, BP., ⚕, Roman, Dr. phil. Berlin W, Derfflingerstr. 27 I. (Rostock $^{25}/_{9}$ 62.) **V**: Liebestraum u. a. Ehegesch., Sk. 90; Frauenwille, N. 92; Drei, Dr. 92; Winterschlaf, Dr. 95; Eine, Dr. 96; In Behandlg, Dr. 97; Großmama, Dr. 97; Liebesträume, Dr. 98; Hans, Dr. 98; Unter blonden Bestien, Dr. 98; Lautes u. Leises, Sk. 99; Der Probekandidat, Dr. 99.

Dreyer, Otto, †, Krit., D., OKirchenR. Meiningen, am Bielstein 4. (Hamburg $^{4}/_{12}$ 37.) **V**: Fester Glaube u. freie Wissensch. 69; Glaube, Liebe, Hoffnung, Pred. 70; Undogm. Christentum 88, 3. 4. A. 90 ()

Driesmans, Heinrich (Pf. Cl. Henri), ⁂, ♆, ⚕, ⚖, Politik. Berlin-Wilmersdorf, Pariserstr. 54. (Frankfurt M.) **V**: Flammentod 91; Urania, G. 92; Das Edikt des Kaisers, Dr. 96; Judas, Dr. 97; Die plastische Kraft in Kunst, Wissenschaft u. Leben 98; Das Keltentum in der europ. Blutmischung 99.

Drill, Rob., ✉, Dr. der Staatswissensch.,

Red. d. „Frankf. Ztg." Frankfurt a. M., Grüneburgweg 143. (Graz 21/8 70.) **W:** Die Entwickelung d. Gewerbefreiheit in Oesterreich 94; Soll Deutschland f. ganzen Getreidebedarf selbst produzieren? 95; Die Agrarfrage in Oesterr. 96. ()

Droescher, Georg, ⚲, Regiss. u. Dramaturg a. K. Schauspielhause. Berlin SW, Großbeerenstr. 82 III. (Puschkau, Schles. 17/9 54.) **W:** A. erst. Ehe, Sch. **Ue:** Molière, Spitzbubenstreiche. **Bearb.:** Ibsen, Kaiser u. Galiläer 98; Feudalherren, Sittensp. (m. Reisner) 98.

Droese, Max, Litt.♛, ✎. Berlin-Wilmersdorf, Prinzregentenstr. 61. (Danzig 24/8 57.) **W:** Gen.-Lieut. Georg W. von Driesen 96; Wie muß der Handwerker seine Bücher führen? 99.

Drosenik, Rochus, Sozialpolitik, Journalist. **Ue:** Slov., Serb.-croat. Laibach, Krain, Triesterstr. 12 a. (Lemberg 31/7 69.)

Drôle, J. K., s. Jos. K. Zweck.

Dromery, Lydia, (Lydia Tschapek), Kritik. engl. u. deutscher Litt., litt. Essay. Wien III, Hauptstr. 65. (ebda 11/12 64.) **W:** D. Flüchtling, psycholog. Studie 95; Die Leute von Gottesland, R. 97.

Droonberg, Emil, s. Emil-Muschik-D.

Drossong, Albert, PA., ✎, Red. d. „K. Tagebl." Cöln, Rh., Kaiser Wilhelm-Ring 12. (ebda 22/8 51.) ()

Droste, Heinr., (k.), Lehrer. Meschede, Westf. (Olpe 11/8 49.) **W:** Schule, der Lehrer u. d. Mäßigkeitsfrage 94, 13. A. 98; Die Mäßigkeitsbestrebungen u. d. Familie 95. *

Droste-Hülshoff, Elis. Baronin v., (k.), Nov., Erz. Meran, Südtirol, Habsburgerstr. (Hülshoff 1/7 45.) **W:** Anna Morian, Erz. 87, 2. A. 98; Letzte Burggräfin v. Stromberg, hist. R. 92; Harzbilder 92; Brautschuß, Ntte. 92. **H:** Ges. Werke v. Annette D.-H. 87 IV. ()

Droysen, Gustav, ♛, Dr. phil., o. UP. Halle a. S., Wettinerstr. 9. (Berlin 10/4 38.) **W:** G. Adolf 70, II; Schriftstücke von G. Adolf 77; Bernh. v. Weimar 85, II; Allg. histor. Handatl. 86; Gesch. d. Gegen-Reformation 93 u. a.

Drozda, Joseph, ⚕, Dr. med., UDoz., Primärarzt. Wien IV, Wiedener Hauptstr. 65. (Klattau 6/5 50.) **W:** Studien über das Wesen d. Narkose 80; Diagnostik der Gehirnerkrankungen 81; Influenza 90; Grundzüge e. rat. Phthiseotherapie (Heilung der Tuberculose) 97.

Druskowitz, Frl. Helene (Pf. E. René, H. Foreign, H. Sakrosankt u. a.), Mystik u. ⚲, Doktorin der Weltweisheit. Ibbs, Nieder-Oesterr. (Hietzing b. Wien 2/5 58.) **W:** Byrons Don Juan 79; Sultan und Prinz 81; Percy Bysshe Shelly 83; Drei englische Dichterinnen 84; Mod. Versuche e. Religionsersatzes 86; Wie sind Verantwortung u. Zurechnung ohne Annahme der Willensfreiheit möglich? Unhaltbarkeit des Utilitarismus 88; Z. Begründung e. überrelig. Weltanschauung 88; Eug. Dühring 88; Die Emancipations-Schwärmerin, Lustsp. 89; Dramat. Scherze 99; International, L. 90; Pädagogin, L. 90; Léonie, Dr. 90; Dramatische Themen; Rätsel; Meine Erfahrungen in der Deuteroskopie u. Telepathie 99.

Dryander, Ernst Herm., ✝, D., Gen.-Superint. d. Kurmark, kgl. ⚲Hofprediger. Berlin N., Oranienburgerstr. 76 a. (Halle a. S. 18/4 43.) **W:** Evang. Pred. 1. Samml., 5. A. 86; Pred. üb. d. christl. Leben, 5. A. 91; Pred. u. Homilien über das Markus-Evang., 3. A. 97, II; Auslegung des 1. Johannisbriefes 97.

Dub, Moriz, CP., ✉, Red. d. „N. Fr. Presse", Dr. jur., Wien I, Parkring 2. (Schwarz-Kosteletz, Böhm., 27/7 65.)

Duboc, Charles Ed. (Pf. Rob. Waldmüller), ♆, Nov., Roman, ⚲. Dresden-Strehlen, Gustav Adolfstr. 2. (Hamburg 17/9 22.) **W:** Unterm Schindeldach, G. 51; Merlins Feiertage 53; Irrfahrten, G. 53; Dichters Nachtquartier 53; Ged. 57; Lascia passare, G. 57; Unterm Krummstab, N.; Dorfidyllen, G. 60; Nov. 60; D. erste weiße Haar, L. 60; Es ist nicht gut, daß d. Mensch allein sei u. a. N. 60; 's Nestelbaun, L. 60; Wanderstudien 61; Gehrt Hansen, R. 62; Mirandola u. Fra Todesco, N. 66; Baronisiert u. Passiflora, N. 68; D. kleine Gipsgießerin, N. 69; D. tausendjähr. Eiche i. Elsaß, Erz. 70; D. Vermächtnis d. Millionärin, R. 70; D. wohlsel. Eusebius Hutzler Selbstbekenntnis, G. 71; Walpra, G. 73; Sturmflut, L.; Brunhild, Tr. 74; Leid u. Lust, N. Nov. 74; Schloß Roncanet, R. 74; Der Sekundant, N. 78; Tochter d. Präs., Sch. 79; D. Verlobte, R. 79; Somosierra, R. 80; Memoiren e. Fürstentochter (Prinz. Amalie v. Sachsen) 83; Don Adone, R. 83; Maddalena, N. 83; Auf d. Leiter d. Glücks; Blond od. Braun, N. 84; Darja, R. 84; Um e. Perle, R. 85; Nidiace, N. 85; D. Geheimn., R. 86; In d. Schmiede Vulkans, N.; Auf d. Glatteis, N.; Felicitas, N. 92; War es recht? R. 90; Im Labyrinth 93; Klänge aus d. Fremde, G. 93; Amulet, R. 94; Gutenbergs Tod, G. 95; Im Beichtstuhl, G. 97; Liebesstürme, G. 97. **Ue:** Tennyson, E. Arden, G. 68, u. Freundesklage 70; Kl. Gesch. a. Frankr. n. Coppé 81. ()

Duboc, Karl Julius, ⁂, Aesthet., Dr. phil. Dresden-Plauen. (Hamburg 10/10 29.) **W:** Gesch d. engl. Presse 73; Psychol. d. Liebe 74, 2. A. 83; Leben ohne Gott 75; Gegen den Strom 77; Reben und Ranken 79; Optimismus a. Weltanschauung 81; Plaudereien und Mehr. 85; Tragik vom Standpunkt d. Optimismus 86; Herzens-

gesch. 88; 100 Jahre Zeitgeist in Deutschl. 89|93 II, I, 2. A. 99: Grundriß e. Triebslehre 91; Jenseits v. Wirkl. 95; 50 Jahre Frauenfrage in Deutschl. 96; Zwei Zeitged. 97; Das Ich u. die Uebrigen 97; Emancipation d. Kunst 98; Früh- u. Abendrot, G. 99.

Dubois, Paul, ⚕, Dr. phil., UDoz. Bern, Falkenhöhe. (*)

Duc, Aimée, s. Minna Adelt-Duc.

Duchek, Joh. Karl, DOeSchG., Red. Wien VII, Kaiserstr. 10. ()

Duchowetzky, Dr. Ossip, s. H. Berger.

Duden, Konr., dtsche Ψ, 🖹, Dr. phil., GDir. Hersfeld. (Gut Bossigt b. Wesel 3|1 29.) **V**: Deutsch. Rechtschreibg 72; Zukunftsorthogr. 76; Anleitung zur dtschen Rechtschreibung, 2. A. 78; Vollst. orthogr. Wörterb. der deutschen Sprache 80, 5. A., 4. Abdr. 99; Orthogr. Wegweiser 81, 2. A. 84; Neuhochd. Grammatik von Bauer, bearb. 81 (21.), 5. A. 96; N. Schulorthogr. 82, 5. A. 96; Verschiedenheit d. amtlichen Regelbücher üb. Rechtschreibg 86; Etymologie d. nhdtschen Sprache mit ausf. etymolog. Wörterverzeichnis 93.

Dücker, J. Fr., Methodik, 🖹, Rektor. Altona, Lessingstr. 22. (Averlak 29|9 26.) **V**: Aufg. zu Sprachübungen in niederen Volkssch. 59, 8. A. 85; Erstes Sprachbuch 69, 23. A. 93; Zweites S. 72, 12. A. 91; Relig.-Unterr. i. d. Volksschule 60; Materialien-Handbuch zu den Sprachübungsbüch. 64; Bild aus der Schlesw.-Holst.-Gesch. 66; Glaubens- u. Sittenlehre 67; Liederkranz um den Weihnachtsbaum 87; Altonaer Kreditverein 88; Gerh. d. Große u. s. Kinder, G. 90, 2. A. 97; Vier Festsp. für die dtsche Jugend 97; D. Christuskirche 97. ()

Dühr, Aug., klass. Ψ, Dr. phil., OLehr. Nordhausen. (Friedland, Meckl. 20|11 41.) **V**: De Deo ex machina Euripideo 75; Z. Theorie d. Stellung des franz. Adjekt. 90; Niederdtsche Ilias 95; Odyssee, niederdtsch, Telemachie Gesang III 97, IV 98; Niederdtsche Odyssee 00.

Dühring, Eugen, ⚓, 🖹, Λ, Litt♛, Dr. phil., H: „Personalist u. Emancipator". Neuendorf, Kr. Teltow. (Berlin 12|1 33.) **V**: Kapital u. Arbeit 65; Natürl. Dialektik 65; Careys Umwälzg d. Volkswirtschaftslehre 65; Krit. Grundleg. der Volkswirtschaftslehre 66; Verkleinerer Careys 67; Schicksale m. sozialen Denkschrift 68; Krit. Gesch. d. Philos. 69, 4. A. 94; Kursus der Philos. 2c. 75; Kursus d. Nat.- u. Sozialökon. 73, 3. A. 92; Weg zur höh. Berufsbildg d. Frauen 77, 2. A. 85; Krit. Gesch. d. allg. Prinzipien der Mech. 73, 3. A. 87; Logik u. Wissenschaftstheorie 78; N. Grundges. z. rat. Physik u. Chemie (m. s. Sohn Ulrich D.) 78 u. 86; Krit. Gesch. d. Nationalökon. u. der Sozialism. 71, 4. A. 00; R. Mayer, Galilei d. 19. Jahrh. I 80, II 95; Wert des Lebens 65, 5. A. 94; Judenfrage als Frage d. Rassenschädlichkeit 81, 4. A. 92; Ueberschätzung Lessings 81; Ersatz der Religion 82, 2. A. 97; Sache, Leben und Feinde 82; N. Grundmittel u. Erfindgen z. Analysis, Algebra 2c. (m. s. Sohn Ulrich D.) 84; Die Größen der mod. Litt. 93 II.

Dühring, Ulrich, Λ, ⚗, Neuendorf, Kr. Teltow. (Berlin 6|2 63.) **V**: N. Grundmittel u. Erfindungen zur Analysis, Algebra, Funktionsrechnung u. zugehör. Geometrie (m. s. Vater Eugen D.) 84; N. Grundgesetze z. Physik u. Chemie 86.

Dührssen, Alfred, ⚕, Dr. med., Prf. UDoz. Berlin NW., Klopstockstr. 23. (23|3 62.) **V**: Ueb. d. Anwendg d. Jodoformgaze i. d. Geburtshilfe 88; Gebrtshilfl. Vademecum 90, 7. A. 99; Gynäkolog. Vademecum 91, 6. A. 99; Der vaginale Kaiserschnitt 96; D. Einschränkung d. Bauchschnitts durch d. vaginale Laparotomie 98; Ueber Aussackungen, Rückwärtsneigungen u. Knickungen der schwangeren Gebärmutter 98.

Düker, H., (k.), Λ, klass. Ψ, ✝, GPrf. u. päpstl. Ehrenkammerherr. Hildesheim, Kl. Domhof 7. (Bockenem 5|7 38.) **V**: Der liber mathem. vom heil. Bernward im Domschatz zu Hildesheim 76; Zifferrechnung und bürgerl. Rechnen 80, 2. A. 82.

Düll, Seb., Bezirkshauptlehr., Red. d. „Jugendlust". St. Jobst, Nürnberg, Ostbahnhof. (17|8 40.) **Mith**: versch. Schulb.

Dümmler, Ernst L., ♛, Dr. jur. u. phil., UP. a. D., Vors. d. Zentr.-Dir. der Mon. Germ., Kais. GORegR. Berlin W, Königin Augustastr. 53. (Berlin 2|1 30.) **V**: De Arnulfo Francorum rege 52; Pilgrim v. Passau und d. Erzbist. Lorch 54; Aelteste Gesch. der Slaven in Dalmatien 56; Formelbuch d. Bisch. Salomo III. v. Konstanz 57; St. Gallische Denkmale aus der Karol. Zeit 59; Gesch. d. ostfränk. Reichs 60|65 II, 2. A. 87; III 88; Gesta Berengarii imperat. 71; Auxilius u. Vulgarius 66; Anselm, d. Peripatet 72; Otto d. Gr. (mit Köpke) 76. H: Monum. Alcuiniana (mit Jaffé u. Wattenbach) 73; Poetae lat. aevi Carolini 81|84 I. II; Sigeberts v. Gembloux Passio S. Luciae u. Thebeorum 93; Epist. Karolini Aevi IV, V, 95, 99; Libelli de lite imperator. et pontific. saec. XI et XII conscr. 91—97, I—III.

Dünen, Udo, s. Fr. H. Kanowski.

Dünheim, W. v., s. C. v. d. Goltz.

Düning, Adalb., ♛, Dr. phil., GPrf. Quedlinburg. (Bielefeld 6|4 43.) **V**: De Metrodori Epicurei vita et scriptis 70; Uebersicht über die Münzgesch. des Stifts Q. 86; Ein neues Fragment des quedlinb. Itala-Codex 88; Gesch. d. Gymnas. zu Q. 90; Ende des Kais. freiweltl. Stifts Q. 91; Stift u. Stadt Q. im 30j. Kriege 94. ()

Düntzer, Heinrich (Pf. H. Blumer), Litt.-

♛, Dr. phil., Prf. Cöln a. Rh., Hansaring 13. (ebda 12/7 13.) **V:** resp. **H:** Goethes Faust in seiner Einheit u. Ganzheit 36; G. als Dramat. 37; D. Liebe Duldung 40; D. Sage v. Dokt. Joh. Faust 48; Z. G. Jubelfeier 49; G. Prometheus u. Pandora 50; Frauenbilder a. G. Jugendzeit 52; Freundesbild. aus G. Leben 53; Briefwechsel zwisch. G. u. Staatsrat Schultz 53; G. Götz und Egmont 54; Iphigenie 54; Tasso 54; A. Herders Nachlaß 56/57; G. Faust, 2. A. 57; Herders Reise nach Italien 59; Schiller u. G. 59; N. G.-Studien 61; Adeline 61; Von u. an Herder 61/62; G. u. K. August 61/65; Dido von Frau von Stein 67; Aus G. Freundeskreise 68; Ch. v. Stein 74; Ch. v. Stein u. Corona Schröter 76; Herders Werke 1—3, 6—24 i. Hempels Nat. Bibl. 65/79; G. Leben 80; Schillers Leben 81; Lessings Leben; Ch. Kaufmann 82; Briefe Karl Aug. an Knebel u. Herder 83; Erläuterungen z. d. dtschn Klassikern f. 53 (G., Schiller, Wieland, Herder, Klopstock, Lessing u. Uhland, 85 Hefte), G. Eintritt in Weimar 83; Eckermanns Gespräche 84; Ill. Ausg. von G.; versch. Bde v. G. Wkn i. Kürschners Deut. Nat.-Litt., Abhdlgn zu G. Leben u. Werken; G. Verehrung der Kais. Maria Ludovica v. Oesterr. 85; G. Maskenzüge 86; Schillers Demetrius 86; Liebesbriefe G. an Frau v. Stein 87; G. u. Karl August, 2. A. 88; G. Tageb 1776—82 89; Z. G.-Forschng, Neue Beiträge 91; F. von Sesenheim im Lichte d. Wahrheit 93; G. Stammbäume 94; G., Karl August u. Ottokar Lorenz 95; G. lyr. Gedichte, 3. A. 96/98; G. Werke, Auswahl; Mein Beruf als Ausleger 99.

Dürigen, Bruno, Naturwiss., 🖌, 🐦, Red. d. „Blätt. f. Aquarien- u. Terrarienfreunde". Berlin SW, Friesenstr. 8. (Erdmannsdorf i. S. 1/2 53.) **V:** Geflügelzucht 85; Fremdländ. Zierfische 86, 2. A. 94; Nester und Eier d. dtschn Brutvögel, 3. A. 86; Katechismus d. Geflügelzucht 89; Deutschlands Reptilien u. Amphibien 90; Kalender für Geflügelzüchter 91 u. 92; Katechismus für Vogelliebhaber 91; Kennzeichen d. Hühnerrassen u. d. Großgeflügels 93. ()

Düring, Frl. Christine v., 🎓, Erz., Privatiere. Lauterburg a. H., Villa Fahlbusch. (Hargen b. Brake 14/5 46.) **V:** Familie Manstein; Schloß Hohenfels; Wir brauchen Mütter 90, 2. A. 95; Jracema, e. Sang a. d. Urwäldern Brasil. 98.

Düring, Frau Clara v., geb. v. Gruner (Pf. Clara v. Gruner), 🎓. München. (Berlin 19/8 48.) **V:** Vergiß mein nicht 92; Schneeflocken, Sing u. Sang a. d. Waldthal 95; Herzensliebling, Allerhand v. Liebe und Freundsch. 95; Märchen f. Jung u. Alt 96.

Düring, Hugo, BP., Journalistik, ♛, Kultur♛, Naturwiss., Dr. phil., Bibl. d. K. Patentamts. Charlottenburg, Kaiser Friedrich Str. 51. (Berlin 25/3 66.) **V:** Pronomina bei Spenser 91; Geograph. Hilfsbuch f. d. Unterr. in der Gesch. 91, 92 II; Prov. Brandenburg 93, 9. A. 99; Provinz O.- u. WPreußen 92, 8. A. 99; Engl.-deutsch. patenttechn. Wörterb. 00.

Düring-Oetken, Frl. Helene von (Pf. Arthur v. Loy), Nov., Aphorismen. Berlin W, Landgrafenstr. 10. (Rittergut Loy in Old. 1/2 51.) **V:** Berlin, N. 83, 2. A. 84; Graf u. Gräfin v. Ortenegg, N. 85; Aus der Wirklichkeit, N. 93; Zu Hause, aus d. Gesellschaft, bei Hofe 95. ()

Dürken, Bernh., (k.), 📖, Lehr., **H:** u. Red. d. „Kath. Lehrerztg." Velm b. Osnabrück. (Dörpen 4/8 54.) **V:** Fibel f. d. dtschn Sprachunterr. im 1. Schuljahr 84, 8. A. 98; Dass. 2. Schuljahr 84, 5. A. 96; Grundsätze u. Plan der Fibel 84, 2. A. 90; Die Besoldgsfrage d. Volksschullehrer i. Preuß. 96; Wandtafeln mit Schriftformen 98. ()

Dürmüller, Joh. Bapt., (k.), 📖, Jugendschrift., Red. d. „Schutzengel". Donauwörth. (Sirnach, Schweiz 4/2 56.) **V:** Gebetbüchl. für Kinder v. 6—8 Jahr. 86, 3. A. 99.

Dürow, Joachim v., s. Eda v. Medem.

Dürr, J., Dr. phil., GP. Cannstatt, Wrtt. **V:** Lehrb. d. Weltgesch. 95/97 III. (*)

Dürre, Ernst Friedr., Metallurgie, Dr. phil., ThSchP. Aachen, Crefelderstr. 9. (Lyon 19/10 34.) **V:** Lehrb. d. Eisengießerei 65, 3. A. 90—96; Constitutionslehre des Roheisens 68; Drehofen v. Pernot 75; Eisenhüttenwesen a. d. Wiener Ausstellg 76; Katechismus d. allg. Hüttenkunde 77; C. E. L. Dürre 81; Anlagen u. Betrieb d. Eisenhütten 81—91; L'avenir de la métall. du fer au Chili 91; Neuere Kokesöfen 92; Bericht über Chicago 93; Metalle i. Dienste der Heere u. Flotten 94; Ziele d. Elektrometallurgie 95; Vorlesungen über allgem. Hüttenkunde 98. ()

Dürrenmatt, Red. d. „Berner Volkszeitg." Bern. (*)

Düsel, Friedrich, Litt♛, Kunst, Sprachwiss., Dr. phil., Red. d. „Westermannschen Monatshefte". Berlin-Friedenau, Albestr. 22. (Strelitz i. M. 1/2 69.) **V:** D. Sanders 89, 2. A. 90; Der dramat. Monolog 2c. 97. *

Düsterdieck, Friedr., ✝, OKonsist. R. u. Gen. Sup. Hannover. (ebda 14/7 22.) **V:** De Ignatianarum epistolarum authentia 43; De rei propheticae in V. T. quum universae tum messianae natura ethica 52; D. Hospiz im Kloster Lokkum 62; Apologet. Beiträge 65/72 III; Weltl. Bildung der Geistl. 73; Portigsche Handel 72; Paulus 75; Petrus 76; Beiträge z. christl. Ethik 77; Apostel Johannes 78; Revis. der luth. Bibelübersetzung 82; Kommentar z. d. Johanneischen Briefen 52/56 III; Komm. z. Apokalypse, 4. A. 88; Soziales aus dem A. T. 93; Soziales aus d. N. T. 94; Inspi-

ration u. Kritik der heil. Schrift 96. ()

Düsterhoff, Frl. Clara, LB., PA., DSch., Jugendschr., Nov., /, **Ue:** EFH, Lehrerin. Berlin SW, Hornstr. 7. (ebda 28/7 47.) **V:** Dem Tode entrissen, Kindererz. 96. **Ue:** Mc Carthy, Lieb Fräulein Unhold 81.

Düsterwald, Franz, (k.), ✝, KonviktsDir. Bonn. (Vilich 20/8 42.) **V:** Der hl. Kreuzweg z. Jerusalem u. d. Kreuzwegandacht, 2. A. 86; Weltreiche u. d. Gottesreich nach d. Weissagungen d. Pr. Daniel 90.

Dütschke, H., klass. Archäol., **Ue:** LGI, Prf., Dr. phil., GOLehrer. Berlin W, Joachimsthaler Gymn. (Kempen 14/10 48.) **V:** Ant. Bildwerke i. OJtal. 74/82 V; Anleitg zur Inszenierung antiker Tragöd. 84 I; Olymp. Götterlehre d. Griechen u. Römer 87. **Ue:** Comparetti, Virgil i. MA. 75.

Dufayel, Carl, /, plattd. ♅, PostInsp. Hamburg, Bismarckstr. 44 I. (Neustrelitz 21/5 56.) **V:** DurchEilbot., heit. Postgesch. 98.

Duhn, Friedr. v., klass. Archäol., Dr. phil., o. UP. Heidelberg. (Lübeck 17/4 51.) **V:** Antike Bildwerke in Rom 81. ()

Duhr, Bernh., SJ., ♛. Exaeten b. Roermond, Holland. (Cöln 2/8 52.) **V:** Jesuiten-Fabeln, 3. umg. A. 99; Pombal 91; Briefe d. Feldmarsch. Radetzky a. s. Tochter Friederike 1847—57, 92; D. Studienordnung der Ges. Jesu 96. **H:** Monumenta German. paedag., Bd. XVI 94.

Duimchen, Theod., Roman, ☉, /. Berlin SW 12, Friedrichstr. 46 III. (Delitzsch 28/3 53.) **V:** JantjeVerbrügge, R. 89; Mensa-Cultus 88; Kopf u. Herz, R. 89, 2. A. 94; Kupfer, L. 93; Aus altem Hause, R. 95; Die Kunst, Nov. u. Skizz. 96; Freiheit für Kuba, N: 98; Cuba insurrecta, R. 98.

Dukmeyer, Friedrich, ☉, Nov., ♅, /, GOLehrer, Hofrat. Taschkent, Turkestan (v. Mai 1900: München, Nordendstr. 13 II). (Livland 3·15/11 64.) **V:** Joseph u. Arvid, G. 89; Spurius Carvilius Ruga, Dr. 89; P. Aretino, Dr. 89; Polit. Broschüre 89; Tolstoi, Prophet oder Popanz 91; Füchse mit brennenden Schwänzen 91; Manneswort 92; Russisches Leben, 2. A. 92; Tod dem Verräter! Dr. 92; Kritik der reinen u. prakt. Unvernunft in der gem. Verjudung, 7. A. 92; Arbeiterkaiser, Tr. 92; Gastgeschenke f. Freund u. Feind, 2. A. 93; Zur Freiheit aus Deutschl. u. Rußl., 3. A. 93; D. 7. Großmacht, L. 96.

Dumas, C. v., ♅ /, Rentamtm. Füssen, Bay., Reihenstr. 60. (Würzburg 3/4 53.) ()

Dumont, Fritz, ✗, Dr. phil., UDoz. Bern, Eichhalde, Kirchenfeld. (54.) (*)

Du Moulin-Eckardt auf Bertolzheim, Graf Richard, ♛, Dr. phil., ao. Prf. d. Techn. Hochsch, München, Wilhelmstr. 7 b. (60.) **V:** Leudigar, Bischof v. Autun 90; Friedr. Michael v. Zweibrücken 92; Regierungsfreundl. Strömungen i. Bayern u. d. ausw. Mächte 93; Bayern unt. Montgelas (1799—1817) I 95; Zweibrücken u. Versailles 95. ()

Duncker, Alex., Redakt. d. „Polytechn. Notizbl.", d. „Diamant"-Glas-Ztg., der „Kürschner-Ztg.", d. „Gr. Atlas d. Eisenb. v. Mittel-Europa", d. „Zeitschr. f. Bürsten-, Pinsel- u. Kammfabrikation". Leipzig, Keilstr. 4. (Iserlohn 7/2 50.) ()

Duncker, Frau Dora, ☉, /, **Ue:** F, **H:** d. „Zeitfragen", „Buntes Jahr". Berlin W, Hohenzollernstr. 8. (ebda 28/3 55.) **V:** Sphinx, Sch.; Sylvia, Sch.; Mod. Meister 83; Kl. Erzählungen: So zwitschern die Jungen 84; Nelly, L. 84; Stille Winkel 84; Um e. Haar, Pl.; Käte Grumkow, N.: Pariser Ehen; Reelles Heiratsgesuch, Inseratstudien I 87; Morsch i. Kern, R. 89; Dies u. Das, Liebes- u. a. Gesch. 90; Ein Leutenant verloren, Inseratstud. II, 91; Freund d. Frauen, L. a. d. Franz. 91; Gewitterschauer, L. a. d. Franz. 91; Unheilbar, R. 92; Goldfliege, R. 94; Die Modistin, R. 94; Gesühnt, Volksch. 95; Ueberraschgen, Hum. 96; Maria Raymond, Sch. (m. A. Prasch) 95; Assarpaï, Operndichtg 95; Loge zwei, R. 95; Mütter, R. 97; Familie, R. 97; Ernte, Sch. 98; Sumpfland, R. 98; Großstadt, R. 99; J. Schatten, Sch. 99; Hexenlied, Op.Dchtg 99.

Dundaczek, Raimund, ♃, Germanist, ORealschP. Wien IV, Starhemberggasse 16. (Markersdorf 24/12 52.) **V:** Beiträge z. Gesch. d. beiden ersten messenisch. Kriege 82; E. Galotti 86, 2. A. 88.

Dunger, Herm., Ψ, Dr. phil., Prof., G.-Konrekt. Dresden, Schnorrstr. 3. (Plauen 2/4 43.) **V:** Sage v. trojan. Krieg 69; Dialekt u. Volkslied d. Vogtlandes 70; Kinderlieder und -Spiele a. dems. 74, 2. A. 93; Rundas u. Reimsprüche a. dems. 76; Der vogtländ. Gelehrte Bauer 76; Dictys Septimis 78; Wörterb. v. Verdeutschungen entbehrl. Fremdwörter 82; Fremdwörterunwesen in uns. Sprache 84; Sprachreinigung und ihre Gegner 87.

Duntz, Max, ♏, Kunstkritik, Red. der „Voss. Zeitg." Berlin S, An d. Fischerbrücke 16. (ebda 13/8 58.) ()

Duplessis, Léon, ♅, ☉. Danzig. (Cassel 2/4 58.) **V:** Erostrate, Ged. 82, 2. A. 90; Novellad'Andrea. Sch. 94; Herzog v. Tyrone, Dr. 89; L'enquête de Monbijou.

Dupont, Hermann (Pf. Heinz Zernin), Nov., Skizze, Red. d. „Berl. Ill. Ztg." Berlin S, Hasenheide 59. (ebda 8/11 62.) **V:** Enterbte d. Glücks, R. 97. ()

Durand-Aumann, Frau, FDS. Berlin S, Alexandrinenstr. 68/69. (*)

Durdik, Jos., ♗, o. UP. (böhm.) Prag, Smichow, Husgasse 372. (Horitz 15/10 37.) **V:** Leibnitz u. Newton 69; Byrons Poesie und Charakter 52, 2. A. 90; Gesch. Abriß der neuen Philos.: I. Von Descartes bis

Kant 70; 11. D. neueste Philos. 87; Byrons Kain 71, 2. A. 95; Kallilogie 72; Lehrbuch d. Psychologie 72, 4. A. 93; Ueb. die Temperamente 73, 2. A. 80; Charakter 73, 3. A. 90; Ueb. d. Fortschritt d. Naturwiss. 74; D. Kritik 74; Allg. Aesthetik 78; Philos. Aufsätze 76; Ueb. d. Bedeutung d. Herbartischen Philos. 76; Thomas v. Stitny 79; Poetik als Aesthet. d. Dichtkunst 91; Ueber das Gesamtkunstwerk als Kunstideal (böhm.) 80; Leibnitz' Monadologie 84; Ueb. d. Fortschritt in der Moral 84; Geschichtl. Abriß d. griech. Phisos. 92; Ueb. Pädagogik u. ihr Verhältnis zu andern Doktrinen 98.

Durmayr, Joh. Nep., (k.), Sem.-Direktor. Speyer. (Nymphenburg $^{25}/_{4}$ 50.) **V**: Leitfaden der astronom. u. physik. Geogr. 77, 2. A. 82; Leitfaden d. Geogr. v. Deutschland 78; Grundzüge d. Poetik 82, 2. A. 94; Einführg i. d. deutsche Götter- u. Heldensage 82; Reste altgerman. Heidentums 83; Bilder z. Bayr. Gesch. 97.

Duschenes, Friedr., DDeL., ✠, Dr. jur. utr., Advokat, Red. d. „Oest. Rechtslexikon". Prag, Bergstein 2. **V**: Commentar zu den neuen österr. Civilprozeßgesetzen und des österr. Gewerbewesens.

Dutczynski, Alfred Ritter v., ♆, Natur⁂, Physiologie, 𝄞, Libretto. Wien II/2, Nordbahnstr. 50. (Hermannstadt $^{7}/_{10}$ 65.) **V**: D. Insektenflug 93; Beurteilung u. Begriffsbildg d. Zeitintervallei. Sprache, Vers und Musik 94; Maidenburg, E. 93.

Dutczynski-Békássy, Frau Helene v., ♆. **Ue**: U. Wien II/2, Nordbahnstr. 50. (Vagh, Ung. $^{17}/_{9}$ 62.)

Dutoit, Eugen, ✗, Dr. phil., UDoz. Bern, Gurtengasse 3. (*)

Dworaczek, Wilh., s. Paul Wilhelm.

Dyck, Walther, ⅄, Dr. phil., ThSchP. München, Hildegardstr. $1^{1}/_{2}$. (ebda $^{6}/_{12}$ 56.)

Dyckowska, Tatiana v., s. A. Conwentz.

Dyroff, Adolf, ⁂, Dr. phil., GLehrer. München. (Damm b. Aschaffenburg $^{2}/_{2}$ 66.) **V**: Gesch. d. Pronom. Reflexivum im Griech. I. u. II. 92/93; Ethik d. alt. Stoa 97; Demokritstudien 99.

Dziatzko, Karl, Biblioth.-Wesen, klass. Ψ, Dr. phil., o. UP., Dir. d. U.-Bibl., GRegR. Göttingen. (Neustadt, Schles. $^{27}/_{1}$ 42.) **V**: De prologis Plautinis et Terentianis 63; Terent. Didaskalien 64/65; Ueb. die Plautinisch. Prologe 67; Terent. Phormio 74 u. 84; Terent. Adelphoe 81; Zur Kritik des nach Donat benannten Terenzcomment. 79; P. Terenti Comoediae 84; Instruktion f. d. Ordnung d. Titel im Alphab. Zettelkatal. d. Kgl. u. Un.-Bibl. Breslau 86; Beiträge zur Gutenbergfrage 89; Gutenbergs früheste Druckerpraxis 90; Zwei Beiträge z. Kenntnis d. ant. Buchw. 92; Briefe v. d. Hagens a. Chr. G. Heyne und G. Fr. Beneke 93; Entwickelung und gegenw. Stand der wiss. Bibl. Deutschlands 93; **H**: Samml. bibliothekwiss. Arbeiten 88/98; Beitr. z. Kenntn. d. Schrift-, Buch- u. Bibliothekw. 94/97.

Dzierzon, Joh., Imker, Dr., emer. Pfr. Lowkowitz b. Kreuzburg, ObSchles. (ebda $^{16}/_{1}$ 11.) **V**: Theorie und Praxis d. neuen Bienenfreundes 48, Nachtrag 52; Bienenfr. 54/56; Rationelle Bienenzucht, 2. A. 78. ()

Dziony, Joseph, (k.), Jugendschr., Rektor, Red. d. „Rundschau a. d. Gebiet d. Jugend-, Volks- und Geschenk-Litt." Breslau, Klosterstr. 60 II. (Pogosch $^{11}/_{3}$ 48.)

E.

Ebart, Paul v., Biogr., ⊙, Kammerherr, Hofth.-Intend. a. D. Gotha, Ohrdruferstr. 34. (Sondershausen $^{15}/_{3}$ 55.) **V**: Fürstengunst, Sch. 96; B. A. v. Lindenau 96; Herzogin Luise von Cob.-Saalfeld 97; Aus dem Leben e. dtschen Kleinstaates vor 100 Jahren 97; Goethes Beziehungen z. Pr. August v. Gotha 99; Passiva d. Ehe, Schw. 99; Goethes Beziehungen zu Gotter 99; M. A. v. Thümmel 99.

Ebbinghaus, Herm., ⁂, Dr. phil., o. UP., **MitH**: „Zeitschr. f. Psychologie 2c." Breslau, Kaiser Wilhelmstr. 84. ($^{24}/_{1}$ 50.) **V**: Ueb. d. Gedächtnis 85; Theorie d. Farbensehens 93; Grundzüge d. Psychol. I 97; E. neue Methode z. Prüfung geistig. Fähigkeit u. ihre Anwendg b. Schulk. 97.

Ebel, Eduard, Orientreisen, Predigten, Journalist, Pfr. Graudenz, Pohlmannstr. 14. (Prß. Stargard $^{7}/_{8}$ 39.) **V**: Morgenland u. hl. Schrift 73, 2. A. 99; Gesch. d. ev. Gem. Graudenz 85; Gottes Wort an zwei Kaisersärgen 88; Soz. Frage u. Evangel. 92; Weihnachtsmärchen 94; Ges. Ged. 95.

Ebel, Karl, hess. ♛, Dr. phil., Kustos a. d. Univ.-Bibl. Gießen, Nord-Anlage 21. (ebda $^{24}/_{9}$ 68.) **V**: Gesch. d. Kl. Arnsburg I 92; Cisterz.-Abtei Arnsburg (mit Prof. B. Sauer) 95. **H**: Matrikel d. Univ. Gießen, (mit E. Klewitz) 98.

Ebeling, Aug. Wilh. Daniel, klass. Ψ, D., Dr. phil., GDir. a. D. Hannover, Geibelstr. 26. (ebda $^{12}/_{10}$ 28.) **V**: De formis quibusdam antiquioribus Terentii 55; Merowinger und Karolinger 57; Luthers Katechism. m. Varianten, sprachl. Aend. u. Anm. 90; **H**: Gerhardts Gedichte, m. Biogr., Anm. u. hist.-krit. Anhang 98.

Ebeling, Friedr., Red. d. „Hausvater", Diakonus z. St. Nicolai. Leipzig, Nicolaikirchhof 3 I. (Lichterfelde bei Eberswalde $^{7}/_{6}$ 49.) **V**: Handreichg f. Kindergottesdienst 91; H. C. Ebeling 92.

Ebenberg, Paul, s. Heinr. Schullern.

Ebenspanger, Joh. (Ps. Felix Schützer), LB., Dir., Prof. Oberschützen, Post

Felsölövö, Ung. (Kukmèr, Ung. 3/5 45.) V: Kornähren und Feldblumen I 73, II 74; Ungarland, mein Vaterland, 75, 77; Erdbeschreibg 76; Geschichte 77; Eisenburger Komitat 82; Ung. Volksschule 79, 80; Népiskola=Volksschule 86/89; Häfters Fibel und Lesebücher, Ausg. f. Ungarn 84, 96; Kirchen= u. Reform=Gesch. 89; 15. Ungar. Landsch.=Leseb. 93; Method. Behandlung d. Religionsunterr. 95; Jubiläumsalbum d. ev. Semin. zu Oberschützen 95; D. 50j. Gesch. d. ev. Schulanst. z. Oberschützen 95; Hianzische Veaschln, Ged. 97.

Eberhard, Alfred, Dr. phil., SchulR. a. D. Bielefeld. (Coburg 5/6 41.) V: Observat. Polybianae 62; Em. specimen 62; Obs. Babrianae 65; Verbesserungsvorschläge zu Babrius 66; Macchiavellis Buch vom Fürsten 68, 2. A. 73; Philogelos, Hieroclis et Philagrii facetiae 69; Nachtr. 72; Leisewitz poet. Schriften 70; Fab. Romanenses gr. I 72; Lect. Tull. 73; Babrii fabulae 75; Arriani scr. minora 85; Ant. Lib. 99; Ciceros Red. 71/99.

Eberhard, E. J., s. Edm. Winterfeldt.

Eberhard, Eug., griech. ✠, Dr. phil., Prf. GOLehr. Magdeburg, Kreuzgangstr. 5. (Coburg 6/9 43.) V: Aristotel. Definition d. Seele 68; Sprachl. u. metr. Beobachtungen z. d. homer. Hymnen 73, 74 II; Metr. Beobachtungen z. d. hom. Hymnen 86 f. II.

Eberhard, Jos, s. Jos. Dierkesmann.

Eberhard, Paul, s. Paul Ertel.

Eberhardt, Ernst (Pf. Humanus), Wissensch. v. Menschen. Berlin N, Invalidenstr. 128. (Liebenwalde 12/6 43.) V: Naturgemäße Entwickelung des Menschen u. Goethes „Faust" 91; African. Spir. 92; Seele, Bewußtsein, Geist auf Grund des Polaritätsgesetzes 96.

Eberhardt=Bürk, Frau Adelh. Emilie Bab., ✠, christl. Roman, Nov. Karlsruhe, Bad., Gartenstr. 15 p. (Schönau 23/7 36.) V: Macht der Liebe 75; Hildegarde 76; Ideal und Wirklichkeit 78; N. Traugott, e. Pfarrersgesch. (Pf.) 79; Maria, d. Kleidermacherin 85; Wie herrschest Du? E. Frage, bes. an d. Frauenwelt 91.

Eberhart, Alois, (k.) ✝, Journalist., Dr. phil., Prof., Red. d. „Priester=Conferenzblatt". Brixen. (Fendls, Tir. 15/6 48.) H: Königsdorfer, Kath. Homilien. ()

Eberl, P. Angelikus, (k.), ⁂, ♕, OCap., Guardian. Türkheim, B. (Egmating, B. 10/3 56.) V: Marienlob, 1. u. 2. A. 87; Seraphisches Rosengärtlein 89; Maria=Birnbaum. Kurze Gesch. s. Wallfahrt und seines Klosters 97; Gesch. d. Kapuzinerklost. in München 1847/97, Jub.Schr. 97; Bibliothek=Ordnung d. Bayer. Kapuziner=Ordens=Prov. 98.

Eberl, Georg, Dialekt ✠, GLehrer. Regensburg. (München 12/3 51.) V: Kräutl u. Unkräutl, G. 93; Dörferl und Hütterl, Ged. 99.

Eberle, Carl, (k.), Sozialpol., D., Beneficiat. Flums, Schweiz. (ebda 5/4 52.) V: Sozialpolit. Fragen d. Gegenwart 89; Tricenarius d. hl. Gregor 90; Krankenvers. d. Arbeiter i. d. Schweiz 91; St. Gallische Civilbestattungsgesetz 92; Z. Beurteilung d. Proportionalwahlen 93; Arbeit u. Lohn 93; Grundeigentum und Bauernschaft 95; Grundzüge der Sociologie 96. ()

Eberlein, Joh., PA., ✎, Politik, Dr. phil., ChefRed. Pirna, Königsplatz 8. (Dresden 20/8 64.) *

Eberlein, Frau Dr. Maria, geb. Doberenz, PA., Nov., Jugendschr., ✠, ✎, Kritik. Pirna a. E., Königspl. 8. (Hermsdorf 15/10 64.) V: Um d. Kindeswillen, R. 93.

Eberlein, Richard Carl, Tierheilkde, Dr. phil. u. med., Doz. u. Vorst. d. Poliklinik an d. tierärztl. Hochschule. Berlin N, Gartenstr. 1 III. (Gr. Salze 16/10 69.) V: Krankheiten d. Huflederhaut 98.

Eberlein, Richard, Nov., ⊙, ⁂, Finanzrat. Pößneck, SM. (ebda 9/3 21.) V: Brüder, Sch. 77; Flüchtling, N. 81; Ueber d. letzten Grund d. Dinge 82; D. geheimnisvolle Haus, N. 82; Pfarrfamilie, N. 84; Staat u. Gesellschaft d. Zukunft 85; Goldne Pantoffel, Dr. 85; Zur Versöhnung des Realen u. Idealen 86; Sympath. Seelen, N. 87; Der Indier, N. 91.

Ebermayer, Ernst, Meteorol. u. ✎, ⚗, Dr. phil., o. UP. München, Theresienst. 76. (Rehlingen 2/11 29.) V: Physik. Einwirkung des Waldes a. Luft u. Boden 73; Die ges. Lehre d. Waldstreu 76; Physiolog. Chemie d. Pflanzen 82; Beschaffenheit d. Waldluft 85; Sauerstoffgehalt d. Waldluft; Gehalt d. Waldböden u. Waldbäume a. Nitrat. 88; Einfluß d. Waldes auf die Bodenfeuchtigkeit und auf die Sicker=Wassermengen 89; Sicker=Wassermenge versch. Bodenarten; Einfl. d. Waldes auf d. Zusammensetzung d. Grundluft; Hygien. Bedeutung d. Waldes 90; Beobacht. üb. Blitzschläge u. Hagelfälle in d. Staatswaldungen Bayerns 91; Einfluß d. Meereshöhe auf d. Bodentemperatur 92; Die Waldstreufrage 94. ()

Ebert, Ed. Matth. Rich., PA., Redakt. Dresden, Stiftsplatz 2 II u. Berlin NW, Albrechtstr. 22 II. ()

Ebert, Hermann, ∩, Dr. phil., o. P. München, Arcisstr. 17 II. (Leipzig 20/6 61.) V: Anleitung zum Glasblasen 88, 2. A. 95; Kants Theorie d. Himmels 90; Physik. Praktikum (m. E. Wiedemann) 90, 4. A. 98; Magnet. Kraftfelder 97.

Eberth, Carl J., Dr. med., o. UP., Dir. des anat. Inst. Halle a. S. (21/9 33.) ()

Ebhardt, Ferd. v., ✠, Skizzen, ⚔, k. u. k. Oberst i. P. Graz, Elisabethstr. 23. (Wiesbaden 5/9 38.) V: Betrachtungen üb. Ge=

fechtsordnungen 76; Gesch. des k. k. Inf.-R. Kaiser Leopold II. Nr. 33 88; Rose d. Logarthales, Dichtg. 93; In d. sibir. Steppe, G. 93; Durch Liebe befreit, G. 96; D. Gemsenkaiser, ep. Dchtg. 00.

Ebhardt, Franz, Verleger. Berlin W, Schaperstr. 5. ([26]/7 41.) **V:** D. gute Ton in allen Lebenslagen, 14. A. ()

Ebhardt, Frln. Melanie, ♆. Wiesbaden, Oranienstr. 58. (Bremen [11]/4 79.)*

Ebner, Alois, Nov., ♆, ⚲, GP. Oberhollabrunn, NOest., Spitalgasse 401. (Taufkirchen [25]/9 52.) **V:** Junges Lieben, G. 82; In der Einlag, N. 83; Perdikkas, Dr. 86; Habsburgs Treue, Sch. 95. ()

Ebner, Ferdinand, Verleg. der „Vorarbeit." Berlin SW, Großbeerenstr. 26 p. (Augsburg [23]/7 24.) ()

Ebner, Theod., Litt♛, Nov., 🖉, Red. d. „Neckar-Ztg". Heilbronn a. N. (Eßlingen [9]/8 56.) **V:** Merks Wien 84; A. e. alt. Reichsstadt 86; D. arme Heinrich 87; Ill. Gesch. Deutschlands 86/88 II; In Steppen u. auf Schneefeldern (m. L. Pichler) 86; Walter v. d. Vogelweide 87; Deutscher Sang u. Klang 88; Dtsche Volkslied in Vergangenheit u. Gegenwart 88; Allerlei Gesch. 94; Das deutsche Handwerk u. seine Poesie 96. ()

Ebner-Eschenbach, Frau Baronin Marie v., VB., Nov. Wien I, Haarhof 4. (Zdislavic in Mähr. [13]/9 30.) **V:** Erzählungen 75, 3. A. 96; Bozena 76, 5. A. 99; Aphorismen 80, 4. A. 93; Dorf- u. Schloßgeschichten 84, 3. A. 94; Zwei Komtessen 85, 5. A. 98; N. Dorf- u. Schloßgeschicht. 86, 3. A. 94; D. Gemeindekind 87, 3. A. 92; Miterlebtes 90; N. Erzählungen, 2. A. 89; Lotti, die Uhrmacherin, 3. A. 93; Ein kleiner Roman, 2. A. 89; Unsühnbar, 3. A. 91; Glaubenslos 93, 2. A. 94; Ges. Schriften 93 f. VI; D. Schändliche 94; Rittmeister Brandt, Erz. 96; Bertram Vogelweid, Erzählg 96; Alte Schule 97.

Ebrard, Friedrich, ♛, Genealogie, Dr. phil., Prf. u. Stadtbibl. Frankfurt a. M., Untermainkai 6. (Erlangen [26]/6 50.) **V:** Denkschrift Kurfürst Friedr. III. v. Brandenburg üb. d. Notw. d. Wiedererwerbg Straßbgs 1696, 77; Erste Annäherungsversuch König Wenzels am den schwäbisch-rhein. Städtebund 1384—85, 77; Zur Erinnerung an Fr. v. Schneider 82; Bericht üb. die Verw. d. Stadtbibl. zu Frankf. a. M. 1.—15. Jahrg. 85/99; Jahresber. des Frankf. Vereins f. Geogr. u. Stat. 50/60. Jahrg. 85/96, 87/97; Die Stadtbibl. in Frankf. a. M. 96.

Ebstein, Wilh., ⚸, Dr. med., o. UP., GMedR., Dir. d. mediz. Klinik u. Poliklinik. Göttingen, Weender-Chaussee 8. (Jauer [27]/11 36.) **V:** Recidive des Typhus 69; Nierenkrankheiten 75, 2. A. 78; Magenkrebs 76; Husten 76; Nichtschlußfähigkeit d. Pylorus 76; Fettleibigkeit u. ihre Behandlg 80, 7. A. 87; Natur u. Behandlg der Gicht 82, d. Harnsteine 84; Fett od. Kohlehydrate? 85; Behandl. d. Unterleibstyphus 85; Wasserentziehg u. anstrengende Muskelbeweggen 85; Beginnen b. d. Gicht 85; Zuckerharnruhr 87; Lehre v. d. harnsauren Diathese 91; Experiment. Erzeugung v. Harnsteinen (m. Dr. Nicolaier) 91; Uns. Heilmethoden 91; Ueb. d. Kunst d. menschl. Leben zu verlängern 91; Lebensweise der Zuckerkranken 92, 2. A. 98; Eiweißreiches Mehl u. Brot als Mittel z. Aufbesserung d. Volksernähr g 92; Handb. d. prakt. Mediz. (m. Dr. Jul. Schwalbe) 98; Pest d. Thukydides 99.

Echters, Rud., s. Rich. Stecher.

Eck, v., ⚔-♛, Rittm. im 11. Hus.Rgt. Düsseldorf. **V:** Gesch. d. 11. Hus. Regts (*)

Eck, Ernst, röm. Recht u. BGB., Dr. jur., o. UP., GJustR. Berlin W, Maassenstr. 26. (ebda [21]/8 38.) **V:** Doppelseitige Klagen 70; Verpflichtung d. Verkäufers 74; Pfandrecht d. Vermieters 88; Stellg d. Erben i. Entwurf d. BGB. 90; Windscheid u. Ihering 93; 1. Buch d. Entwurfs e. BGB. 96; Vorträge üb. d. R. d. BGB. I 98.

Eck, Ulla v., s. Ina v. Bentivegni.

Eckard, Joseph (k.), Sozialpolitik, Red. am „Deutsch. Volksbl.". Stuttgart, Hoheestr. 8 a. (Markelsheim [20]/1 65.) **V:** Warum gründen wir kath. Arbeitervereine? 94; Volksparteil. Presse u. Rel. 95; Encyclika üb. d. Arbeiterfrage 96; Handwerkergesetz 98.

Eckardt, Felix v., Red. d. „Leipz. Neuest. Nachr.". Leipzig, Lortzingstr. 8. ()

Eckardt, Jul. Wilh. Alb. v., Politik, ♛, Dr. phil., GRegR., kais. Gen. Kons. Stockholm. (Wolmar [1]/8 36.) **V:** York u. Paulucci 65; Balt. Prov. Rußl., 2. A. 77; Russ. u. balt. Kulturstud., 2. A. 77; Rußl. ländl. Zustände 69; Bürgert. u. Bureaukratie 70: Jungruss. u. Altlivländ. 71; F. David u. d. Familie Mendelssohn-Bartholdy 88; Figuren u. Ansichten d. Pariser Schreckenszeit 92; Anon.; Aus d. Petersb. Gesellsch., 6. A. 80; Berlin u. St. Petersburg, 2. A. 80; V. Nik. z. Alex. III., 2. A. 81; Memoiren e. Livländers 83; Russ. Wandlungen, 2. A. 82; Berlin-Wien-Rom. 92. ()

Eckardt, Raimund, s. Otto Ploecker-E.

Eckardt, Richard, Diakonus. Altenburg, S.-A., Gartenstr. 3. (ebda [26]/2 62.) **V:** 11 Deklamatorien 90, 2. A. 96; Reformationsdrama Wenzel Linck 98; Ged. i. d. Neuen Christoterpe 91, 94, 97, 98, 99.

Eckart, Rud., Nov., ♆, Krit., Litt♛, 🖉, ♛, ⁂, Lexikogr., Germanist. Nörten, Hannover. (Schönebeck [1]/12 61.) **V:** Saat auf Hoffnung 85; Zwei Erzählgen 86; Licht u. Schatten, G. 87; Niedersächs. Dichterbuch 89; Nordd. Volksfreundkal. 88; Lieder u. Bilder v. dtschen Meer, Anth. 88, 2. A. 93; Mutter Liebe u. Leben 90, 2. A. 93; D. didakt. Poesie 90; Die deutschen Ströme in

ausgew. Schilderungen dtscher Dichter 90, 2. A. 98; Stand u. Beruf i. Dichterwort u. Volksmund 91 II; Lexikon d. niedersächs. Schriftst. 91; NdtscheSprichwörter u.volkstüml. Redensarten 93; Nsächs. Sprachdenkmäler mit genauen Quellenangaben 92; Gesch. d. Familie Eckart (m. Th. Eckart) 93; D. dtsche Adel i. d. Litt., biogr.-krit. Essays 93; Allgem. Sammlg niederdtscher Rätsel 94, 2. A. 99; A. alten nieders. Chroniken I 95; Gesch. v. Adelebsen 95; D. Fürsten d. Welfenhauses i. ihren Bezieh z. Kunst u. Wissensch. 95; Friedr. Wilh. IV. 95; Aus alter Zeit 95, 2. A. 99; Dtsche Burgen u. Schlösser 95; Urkundl. Gesch. d. Peterstifts in Nörten 95; Gesch. v. Salzderhelden 96; Deutsche Städte in Liedern u. Sagen 98; Brauch u. Sitte 98; Charakterzüge u. Episoden a. d. Leben d. Welfenfürsten 98; Stand u. Beruf im Volksmund 99; Hannoverland in Liedern verherrlicht 99; Die Taufnamen und ihre Bedeutung 99.

Eckart, Theodor, ✝, ♛, ♆, Erz., 𝒻, Waisenh.Insp. Nörten, Hann. (Nordhausen $^{9}/_{10}$ 28.) **V**: Kreuzweg u. Himmelgarten, Ep. Dichtung 84, 2. A. 89; Epheuranken, G. 86; Hardenberg 87; Bild. u. Sagen a. d. Neckarthal 87; J. Herbst d. Lebens, G. 88; Der Grund unsr. Hoffnung 89, 2. A. 94; Zur Gesch. d. ev. Gem. in Nörten, 2. A. 89; Alttestam. Betrachtungen IV 83/96; Gesch. d. Klosters Marienstein i. Hannov. 89; Scharzfels i. Gesch. u. Sage 89; Gesch. d. Stadt u. Burg Hardegsen 90; Gesch. d. Klosters Huysburg 90; Erinn. an Friedr. Wilh. IV. 90; Durch Glauben zum Frieden 91; Der Sonntag i. sein. Bedeutg f. d. Erziehg 91; Gedenkblätter a. d. Gesch. d. ehem. fr. Reichsstadt Nordhausen 94; Gesch. südhannov. Burgen u. Klöster 94 IV; Aus d. Arbeit d. inneren Mission 94; Andreas Kremser, Lebensbild a. d. Brüdergem. 95; Gesch. der Gräfl. Hardenberg. Waisenh. i. Nörten 95; Kl. Erzähl. u. Skizzen 95; Geistl. Dichtgen u. Lieder, 3. A. 96.

Eckart, s. Max Kempner.

Ecker, Anno Alexander, ♆, Nov., Krit. **H**: „Rheinland", „Mod. Dichterstimmen". Cöln a. Rh., Reinoldstr. 1. (ebda $^{27}/_{7}$ 75.) **V**: D. Dulderin, Dr. 94; Unter rauschenden Kronen, G. 97; Revolution, Dr. 97; Mahnruf a. d. dtsche Volk 97; Kreuzfahrt, G. 99. ()

Ecker, Jak., D. u. Dr. phil., Prof. am Priesterssem. Trier. (Lisdorf $^{27}/_{2}$ 51.) **V**: Judenspiegel im Lichte der Wahrheit, 2. A. 84; Prf. Bickells Carmina Veteris Test. metrice, 2. A. 82; Lektionarium d. röm. Meßbuches 88; dass., kl. A. 89; Knospen, Dichtg. 89; Lilien, Dichtg. 91; Theophila, Vademecum f. Lehrerinnen, 2. A. 97; Raphael, Des Kindes Engel 97; Immanuel, Am großen Tag der Kommunion 97. ()

Eckert, Rudolf, Polit., ✉, 𝒻, ♛, Red. Neumünster. (Ohlau $^{12}/_{5}$ 59.) **V**: Studio oben auf, Optte; Fernemüller u. s. Weib, hist. Erz.; Gesch. v. Landsberg, Th. I b. 1445, 91.

Eckhardt, Fritz (Pf. Marie Bibusch), Hum., Erz., Nov., ☉, Kreisbauinsp. a. D. Berlin-Pankow, Gottschalkstr. 7. (Wesel $^{18}/_{3}$ 38.) **V**: Bußpred. üb. den Krieg v. 70/71. 70; Amüs. Gesch. 72; Bruder Studio 79; Listige Weiber v. Sonnenschau, L. 84; D. zerstreute Prof., L. 85.

Eckhart, Ludwig, s. Ludw. Praehauser.

Eckler, Gebh., Prf., OLehr. a. d. Turnl.-Bildungsanst., **H**: (m. Euler) „Monatsschr. f. d. Turnwesen". Berlin SW, Friedrichstr. 7. (Eisleben $^{28}/_{8}$ 32.) **V**: (m. E. Euler) Verordnungen u. amtl. Bekanntmachungen, das Turnwesen in Preußen betr. 69, 2. A. 84; (m. E. Angerstein) Hausgymnast. f. Ges. u. Kranke 87, 21. A. 99, (m. dems.) f. Mädchen u. Frauen 88, 10. A. 99.

Eckler, Otto, VB., Red. d. „Saarbrücker Zeitung". Saarbrücken. ()

Ecknah, G. v., s. Hancke.

Eckstedt, Georg v., s. Georg Winckler.

Eckstein, Ernst, Humor, ♆, Epos, Nov., Roman, Dr. phil. Dresden, Franklinstr. 30. (Gießen $^{6}/_{2}$ 45.) **V**: Schach der Königin 70, 3. A. 80; Stumme v. Sevilla 71; Venus Urania 72, 5. A. 83; Besuch i. Carcer 75, 85. A. 90; In Sekunda u. Prima 75, 25. A. 95; Initium fidelitatis 76, 14. A. 90; D. russ. Diplomat, L. 86; Lisa Toscanella 76; Madeleine 77; J. Moll u. Dur 77; Hohe Lied v. dtsch. Prf. 78, 7. A. 90; Sturmnacht, N. 78, 2. A. unter dem Titel Donna Lucretia 87; Murillo, G. 80, 3. A. 90; Aphrodite, R. 85, 5. A. 88; Das Vermächtnis, R., 5. A. 91; Violanta, R., 4. A. 97; D. 4. Lebensalter, Ess. 86; Pia, R., 3. A. 87; Prusias, R., 5. A. 95; D. Claudier, R., 14. A. 92; Jorinde, R. 88, 2. A. 89; Nero, R. 89, 5. A. 96; Camilla, R. 90, 2. A. 92; Hertha, R. 91, 7. A. 92; Dombrowsky R. 92, 2. A. 93; Themis, R. 93, 2. A. 93; Der Mönch vom Aventin, R. 94, 2. A. 95; Familie Hartwig, R. 94, 2. A. 95; Lyra-germano-Latina 94; Kyparissos, R. 96, 2. A. 97; Ebbe u. Flut, G. 96; Roderich Löhr, R. 97; D. Kind, R. 97; Adotja, R. 98; Vielliebchen 98; D. Hexe v. Glaustädt, R. 98; Willibald Menz, Lavafluten 98; Falsche Diplomatie 99. ()

Eckstein, Karl, Forst-♈, Dr. phil., Prf., Doz., Assist. Eberswalde, Neue Schweizerstr. 24. (Grünberg, O. Hessen $^{28}/_{12}$ 59.) **V**: Repetitorium der Zoologie 89, 2. A. 98; Pflanzengall. u. Gallentiere 91; Bericht üb. Leistg. auf d. Geb. d. Forst- u. Jagdzoologie i. J. 1890, 91 u. 92; D. Kiefer u. ihre tier. Schädlinge, I. D. Nadeln 93; Forstl. Zoologie 97; Neudammer Försterlehrbuch (m. Schwappach, Borgmann u. Herrmann) 99.

Ecsényi, s. Ad. Roder.

Eddy, Onkel, s. Ed. Maercklin.

Edel, Frl. Margarethe, ♆. Würzburg, Kettengasse 3. (München 7/3 46.) **V**: Der Schützling v. San Gregorio 93.

Edelhagen, L., s. Luise Kophamel.

Edelmann, Aug., PA., ♛, ☉, 𝒻. München, Tumblingerstr. 19. (Donauwörth 13/10 58.) **V**: L. Flexels Lobspruch des fürstl. Freischießens zu Innsbruck 1569 85; Holzgraf, Vst. 87; Wendelstein 87; Münch. Bierchronik 88; Luitpold, Pr. v. Bayern 89; Schützenwesen u. Schützenfeste v. 13.—18. Jahrh. 90; Bayer. Bäderbuch 90.

Edelmann, Wilh., (k.), ♆, Pfr. Maseltrangen, Kant. St. Gallen. (Hagenwyl 30/5 43.) **V**. D. Friedensengel 75; Legende d. heil. Cäcilia.

Eden, Carla, s. Charl. v. Hühnerbein.

Edenfeld, Thekla, s. Thekla Levi.

Eder, Albert, DOeSchG., Dr. phil. Wien III/1, Ungargasse 63, Habsburgerhof. (*)

Eder, Friedr., CP., Red.-M. d. „Reichswehr". Wien IX, Altmüttergasse 6. (ebda 29/6 43.)

Eder, Jos. (Pf. Sero), ☉, Gen. Audit. a. D. Wien VIII, Piaristengasse 47. (Melk 3/3 23.) **V**: Unterhaltg. e. Russen m. s. Sohne 49; Eine Vision 88; Fegefeuer, Sch. 95. ()

Eder, Jos. Maria, Photochemie u. Photogr., Dr. phil., ThSchP., Reg. R., Dir. d. k. k. graphischen Lehr- u. Versuchsanstalt. Wien VII, Westbahnstr. 25. (Krems 16/3 55.) **V**: Reaktionen d. Chromate auf org. Substanzen 78; Ueber die chem. Wirkungen d. farb. Lichtes 79; Photogr. m. Bromsilbergelat. 80, 3. A. 86; Ausführl. Handb. d. Photogr. I 84, 2. A. 91; II 85, 2. A. 95/97; III 86, 4. A. 90; IV 89, 2. A. 96/99; Jahrb. f. Photogr. 2c. 86/99; Versuche über Photogr. mittelst d. Röntgenstrahlen (m. Valenta) 96.

Edgar, Jan, s. Jan Edgar Bálásits.

Edinger, Ludw., ☠ u. Krankheiten d. Nervensystems, Dr. med., Prf. Frankfurt a. M., Leerbachstr. 27. (Worms 13/4 55.) **V**: Vorlesungen üb. d. Bau der nervös. Centralorg. 55, 6. A. 99; Beiträge z. vergl. Anat. d. Gehirns I 87, II 92, III 96 u. IV 98.

Edleffen, Sophus (Pf. Sophus Elden), Nov., Haupt-Zollamts-Assist. Kiel, Kirchhofsallee 12. (Rabenkirchen b. Kappeln (Schlei) 13/12 66.) **V**: Fünf Erzählungen: Erdenqual, Schwester Clara, Ein alt. Briefträger, Verrauchte Ideale, Jens Sörensen 93; Ein Opfer der Röntgenstrahlen, N. 98; Seiltänzer-Lina, Getäuschte Hoffnungen, Ahnungen, Erz. 98.

Edler, K. Erdm., Nov., Roman, ☉, Prf. Wien V, Margarethenstr. 70. (Podebrad 8/5 44.) **V**: Koloritstudien, N. 74; Urfinia, N. 67; Artemis, N. 76; Baldine, N. 81; Theodora, Tr. 81; Notre Dame des Flots, N. 82, 2. A. 85; Peire de Cinqtors, N. 84, 2. A. 84; Wilfried, N., 2. A. 83; D. letzte Jude, N. 84; D. schwarze Tod, N. 94; Santa Justina, N. 94; D. Kampf um die Kunst, N. 95; D. neue Herrin, N. 96; Beatrix von Hohenzollern, N. 96; Duino-Novellen, N. 2. A. 96; Die Lindenbühler, N. 98. **Ue**: u. **H**: Idyllen v. C. Grf. Nigra 94, 2. A. 99.

Edler, Wilh. Friedr. (Pf. Laokoon), ♆, ☉, Kaufm. Wismar, Mecklbg.-Schw., vor d. Fürstenhof 8. (ebda 29/3 73.) **V**: Saaten u. Halme, G. 96; Deutschlands Ruhm u. Deutschlands Ehre, dr. G. 97; Ein klein. Kranz deut. Aufsätze f. d. einj. freiw. Prüfg. 98; Heiblicken, plattd. G. 98; Frühlingsklänge u. Wellenrauschen v. Ostseestrande, G. 98; Betty, dr. G. 98; Das Geheimnis der Zahl 9, Kaufm. Arithmetik 99; Gertrud die Speerjungfrau, Sch. 99; Gutenberg, Sch. 00; Th. Körner, dr. G. 00.

Edlita, M., s. Mathilde Steinsdorfer.

Edmund, Gustav, s. G. Pazaurek.

Ed-Soneg, Willy, s. Willy Doenges.

Edward, Georg, ♆, 𝒻, Journalist. Chicago, Ill., 4142 North Ashland Avenue, (Gießen 13/12 69.) **V**: Balladen u. Lieder 97.

Edwards, Karla, s. Ed. Ackermann.

Eelbo, Bruno, ♆, △. Leipzig, Leibnitzstr. 11 II. (Bremerhaven 10/10 53.) **V**: Sonnige Tage, G. 88, 2. A. 90; Vitruvs Sendung, Festsp. 92; Die Traumelben, Märchensp. 98.

Efendi, Omar, s. Heinr. Renner.

Effmann, Wilh. (k.), Kunst♛, Prf. Kessenich b. Bonn. (Werden a. Ruhr 14/9 47.) **V**: St. Quirinuskirche in Neuß 90; Heiligkreuz u. Pfalzel 90; D. vorchristl. Altertümer im Gaue Süderberge (mit Jostes) 88; Die Glocken d. Stadt Freiburg i. d. Schw. 99; Die karol.-otton. Bauten zu Werden I 99.

Egbert, W., s. Fernande Grieben.

Egelhaaf, Gottlob, ♛, Dr. phil., G.-Rekt. Stuttgart, Olgastr. 65. (Gerabronn 1/3 48.) **V**: Ital. Krieg 218/217, 79; Friedr. Wilh. d. gr. Kurfürst 80; Kommentar zu Livius Buch 23, 84, 2. A. 94; Zu Tacitus Germania 85, 3. A. 96; Grundzüge d. Gesch. 85, 4. und 5. A. 96; Dtsche Gesch. im Zeitalter d. Reform. 85, 3. A. 93; Kaiser Wilh. 86; Analekten zur Gesch. 86; Dtsche Gesch. im 16. Jahrh. I 89, II 92; Grundzüge d. dtschn Litt., 12. A. 96; Archival. Beiträge z. Gesch. d. schmalkald. Krieges 96. Polit. Gesch. d. Reichsstadt Ulm 96.

Ege, Ernst, ☉, 𝒻, Red. d. „Neuen Musikzeitung". Stuttgart. (ebda 4/12 63.) **V**: Die Feme, Sch. 90; Ein Polternachtstraum, Melodr. 94; Beim 80jährigen Bismarck, Festsp. 95; Germania (1. Armins Ende; 2. Hohenstaufentraum; 3. Sturm und Drang; 4. Heil. Kaiseraar!) Festspielcyklus 96; Deutsche Jugend, Dchtg 97; Belsazar, Musikdr. 98; Hie Koburg, Volksbühnenst. 99.

Egen, Alfons, klass. Ψ, Dr., G. O Lehrer.

Münster. (Kaldenkirchen 31/3 61.) **V**: De Floro hist. elocut. Taciteae imit. 82; Quaest. Florianae 91; Der Einfluß der Münsterischen Domschule auf d. Ausbreitg d. Humanismus 98. **H**: Meuser, Ovids Metamorphosen, 7. A. 99; Titi Livi ab urbe condita libri 95 f. III. [Deutsch.

Eger, Ludw. Ulr., s. Richard Friedr.

Egger, Franz, (k.), ✝, ⁂, Dr.phil., Rekt. d. Klerik. Sem., Red. d. „Priester-Conferenzbl.". Brixen. (Hippach 26/4 36.) ()

Egger, H. N., s. Hans Rydegger.

Egger, Jos., (k.), tirol. ♛, Kultur♛, Ethnogr., Germanistik, dtsch. Rechts♛, Dr. phil., GP. Innsbruck, Bürgerstr. 17. (St. Pancraz in Ulten 16/8 39.) **V**: Gesch. Tirols v. d. ält. Zeiten b. i. d. Neuzeit 71, 80III; Tiroler u. Vorarlberger 82; Glossar und Register zu „Tirol. Weistüm." 90/91 IV. **MitH**: Tiroler Weistümer IV.

Egger, Ludw., Erz., ⊙, ⁂, Dr. phil., GLehrer. Ober-Hollabrunn, NOest., Amtsgasse 222. (Wien 10/11 59.) **V**: Tulun u. Severina, Tr. 91; Die Parenthese bei den späteren attischen Rednern 90/91; Das Problem der Urteilsfunktion 96/98 III.

Egger-Schmitzhausen, Frau Marie Edle v. (Pf. P. M. Lacroma), VB., DDeSch., G. DDeL., Roman, Nov. Görz, Via Signori, Palazzina Baumann. (Triest 21/756.) **V**: Capriccio, R. 81; Stürme, R. 83; D. Pony, Nov. 84; Formosa 85, 2. A. 94; Kleeblätter, R. I 88, 2. A. 94, II 97; Dosta v. Drontheim, Erz. 90, 2. A. 95; D. Motelltini, R. 92, 2. A. 95: Bagatellen, Skizzen u. Studien 93, 2. A. 94; E. Unglücksheld, R. 93; Noli me tangere, R. 99. ()

Eggers, Karl, Kunst♛, Stenogr., plattdtsche Dichtg, Dr. jur. Rostock i/M., Kaiser Wilhelmstr. 32. (Rostock 7/6 26.) **V**: Tremsen, plattdtsche Dichtg 75, 3. A. 90; Kunsthist. Wanderungen in u. um Meran 79; Schadow u. Rauch 92; Kl. Groth u. d. plattdtsche Dichtg 83; Chr. Rauch I—V 90; Rauch u. Goethe 89. **H**: Briefwechsel zwisch. Rauch u. Rietschel 89/90.

Eggersberg, Frau Marianne, ♆, Nov., Jugdschr. Wien XVIII/2, Herbeckstr. 52. ()

Eggert, Eduard, (k.), ♆, OJustizR., Zuchthausdir. Stuttgart, Senefelderstr. 45. (Ludwigsburg 13/1 52.) **V**: Ged. 91; D. Bauernjörg, Ep. 93; D. letzte Proph., E. 96. ()

Egidy, Ernst v., Oberstleut. u. Bezirkskomm. Wurzen. **V**: Mitwirkg d. Orts- u. Polizeibeh. b. Mil.-Ersatzwesen 89; D. Offiz., Sanit.-Offiz. u. Offiz.-Asp. des Beurl.-Standes 89, 5. u. 6. A. 90; Bestimm. üb. d. einj. Freiwill.-Dienst 89, 4. A. 92; Leitfaden f. d. Rekruten, 7. A. 90; D. Dienstverh. der Mannsch. des Beurl.-Standes d. Armee u. Marine, 11. A. 94. ()

Eglauer, Theod., österr. Finanzrecht, MinistR. im k. k. Finanzministerum. Wien IV, Alleegasse 11. (Haag 28/6 54.) **V**: Das österr. Steuerstrafrecht 86; Strafgesetz üb. Gefällsübertretungen 89, 2. A. 95; Zoll- u. Staatsmonopols-Ordnung 93.

Egli, Emil, Kirchen♛, Lic. theol., D., o. UP. Zürich, Universitätsstr. 84. (Flaach 9/1 48.) **V**: Feldzüge i. Armenien 68; Schlacht von Cappel 73; Zürich. Wiedertäufer z. Reformat.-Zeit 78; Aktenslg. z. Züricher Reformat.-Gesch. 79; Zwinglis Lehrbüchl. 83; St. Galler Täufer 87; Altchristl. Stud. 87; Kirchengesch. d. Schweiz bis auf Karl den Gr. 93; Zwinglis Tod nach s. Bedeutung für Kirche u. Vaterland 93; Analecta reformatoria I 99. **Red.**: „Zwingliana" 97 ff.

Eheberg, K. Th., ▭, Dr. d. Staatsw., o. UP. Erlangen. (München 31/1 55.) **V**: D. ält. dtsche Münzwes. 78; Krit. hist. Einleitung z. Lists Nationalem System d. polit. Oekonomie 83; Grundriß d. Finanzwiss. 84, 5. A. 98; Dtsche Auswandrg 85; Agrar. Zustände in Italien 86.

Ehlermann, Frau Helene (Pf. Harry), ⊙. Dresden-Loschwitz, Villa Schwanstein. (Breslau 6/8 65.) **V**: Das Relief, L.; Die Siebenstellige, L.; Comtesse Blanche, L.; Salonpoeten, L.; Edith, Tr. ()

Ehlers, Jul. (Pf. Jul. Sehler), Roman, ⚓, Dr. jur., Hof- u. Gerichts-Advokat. Wien II, Gredlerstr. 9. (ebda 21/4 67.) **V**: Getraute, Erz. 87.

Ehlers, Robert Altona, s. Friedr. Robert.

Ehlers, Rudolf, ✝, Konf.R., Dr. phil., **MitH**: „Zeitschr. für prakt. Theologie" 77 ff. Frankfurt a. M. (Hamburg 20/3 34.) **V**: Einfluß d. alt. Philos. a. d. Apologeten d. 2. Jahrh.; Evang. Predigt. 73; Altes Gesetz u. neue Zeit 77; Bilder a. d. Leben d. Apostels Paulus 86; Aus festl. Stunden 96; Predigten üb. d. Apostolisch. Glaubensbekenntnis 98. ()

Ehrenberg, Fritz, Politik, 𝒻, ♆, Krit. **Ue**: F, Red. d. „Straßb. Post". Straßburg i. E., Brantplatz 7. (Alsleben 27/10 48.) **V**: Dtsche Worte f. dtsche Kunst 88; In d. Vogesen 88, 2. A. 91; Kalender b. zum Ende d. Jahrh. 88; Rose von Straßburg, Op. 89; Kl. Erlebn. in großer Zeit 90; Hohwald 91; D. Univ. Halle 1694 1894 94; Das deut. Reichsland Elsaß-Lothr. 97; Bei d. Festspiel in Bayreuth 97. ()

Ehrenberg, Herm., ♌, ♛, Dr. phil., Priv. Doz. u. kgl. Archivar. Königsberg i. Pr., Mittelhufen, Luisen Allee 12. (Halle a. S. 7/3 58.) **V**: D. Dtsche Reichstag v. 1273—1378 83; Geschichte d. Theaters in Posen 89; Urk. und Aktenst. z. Gesch. d. i. d. heut. Provinz Posen verein. ehem. poln. Landesteile 92; Gesch. d. Kunst im Gebiete d. Prov. Posen 93; Ital. Beitr. z. Gesch. d. Prov. Ostpr. 95; Das Wirtshausleben in Italien 98; D. Kunst am Hofe d. Herzöge v. Preuß. 99; Eine Frühlingsfahrt

nach den Abruzzen und Apulien 99.

Ehrenberg, Rich., ✉, ♛, Dr. cam., o. UP. Rostock. (Wolfenbüttel 5/2 57.) **V**: Fondsspekulat. u. Gesetzgebung 83; Hamb. Handel u. Handelspolitik im 16. Jahrh. 85; Wie wurde Hamb. groß? I 88; Hamb. u. Antwerpen s. 300 Jahren 89; Altona unt. Schauenburg. Herrschaft 91/93 VII; Hambgs Handel u. Schiffahrt vor 200 J. 92; D. k. Kommerz-Kollegium in Altona 92; Alton. Arbeiterstatistik 93; Altonas topogr. Entwickelung 94; Hamb. u. Engl. i. Zeitalt. d. Kgn Elisabeth 95; Zeitalt. d. Fugg. 96 II; D. Handel 97; D. Hdlshochsch. 97.

Ehrenberg, Viktor, ⚖, Dr. jur., o. UP. **Mith**: d. „Jahrb. f. d. Dogmatik". Göttingen. (Wolfenbüttel 22/8 51.) **V**: Commendation u. Huldigung 77; Beschränkte Haftung d. Schuldners 80; Rückversichg 85; Versicherungsrecht, I 93; Deutsche Rechtsgesch. u. jurist. Bildung 94. ()

Ehrenberger, Ant., ⁂, Dr. phil., Realschuldir. Krems, Ringstr. 12. (Etzmannsdorf 16/11 46.) **V**: Art d. Bewegung i. Gasen, die wir Wärme nennen 74; Gammafunktion u. deren Anwendung 77; Herbart und die Eleat. Schule 81; Begriff u. Problem d. Materie 85; Schule und Haus 87.

Ehrenfeld, Moriz, Nov., Erz., **H**: u. Red. v. „Die Gesellschaft". Wien VII, Mariahilfstr. 82. (Suczawa, Galizien 24/12 58.) **V**: Ch. Wolter 87. ()

Ehrenfels, Christian Frhr. v., ⁂, ☉, Dr. phil., ao. UP. Prag-Bubna 357. (Rodaun, NOest. 20/6 59.) **V**: Melusine 87; Allegor. Dramen 95; Z. Klärung d. Wagnerkontroverse 96; Syst. der Werttheorie I: Allg. Werttheorie, Psychologie des Begehrens 96, II: Grundzüge einer Ethik 98.

Ehrenfreund, Edm. O., Belletr., Red. Wien IX/1, Rögergasse 1 B. (Wien 12/2 75.) **V**: Was ist uns Musik? (mit T. Dory) 96; Wilde Epheuranken 98; Verlassene Bühnen 98; Humoristiker 99. *

Ehrenthal, Max v., ♛, Dir. d. kgl. histor. Museums. Dresden, Marschallstraße 18 II. ()

Ehrentraut, Paul (Pf. Bertha Framholtz), BP., Chef-Red. d. „Pos. Neuest. Nachr." Posen, Oberwallstr. 3. **V**: Im Joch der Ehe, R. 98.

Ehrenzweig, Adolf, ✉, Red. d. „Oester. Versich.-Ztg" u. **H**: d. Assecur. Jahrbs. Wien I, Schottenring 9. (Leipnik 1/1 37.) ()

Ehrenzweig, Armin, ⚖, Dr. jur., U.-Doz. Wien I, Schottenring 9. (15/12 64.) **V**: Rechtsgrund der Vertragsverbindlichkeit 88; D. soz. zweiglied. Verträge 95. ()

Ehrhard, Alb., Patrologie, Archäol., theol. Litt. ♛, ♛ d. alt. Kirche, Dogmen ♛, D., o. UP. Wien VIII, Schlösselgasse 13. (Herbitzheim i. E. 14/3 62.) **V**: D. Apostellehre, Uebers. d. griech. Textes u. Litteraturangaben 92; D. unterirdische Rom 92; Die altchristl. Prachtthüre der Basilika S. Sabina in Rom 93; Kurze Gesch. der Wallfahrt z. Altbronn b. Ergersheim i. Els. 93; Die Altchristl. Litt. u. ihre Erforschung s. 1880; Allg. Uebersicht u. erster Litt.-Bericht v. 1880/84 94; Gesch. d. byzantin. Litt. (m. Krumbacher u. Gelzer), 2. A. 97; Gedenkblätter z. Ehren d. hochw. GR. Dr. Joseph Grimm (m. H. Schell) 97; Stellung u. Aufgabe der Kirchengesch. in der Gegenwart 98; Die oriental. Kirchenfrage u. österr. Beruf in ihrer Lösung 99; Der katholische Student u. seine Ideale 99, 2. A. 99. **H**: Hettingers Timotheus, Briefe an einen jungen Theologen 2. A. 97.

Ehrhard, Leo, ♛, Ψ, Dr. phil., GP. Straßburg i. E. 2a. breit. Stein. (Fegersheim 19/4 59.) **V**: S. Sophronii Anacreonticorum carmen XIV 87; Kanonikus Axinger 88; Trauerrede f. Bischof D. Stumpf 90, 2. A. 90; Das Wichtigste vom Invaliditäts- u. Altersversf.-Ges. 90, 91; Sources hist. des Maximes de la Rochefoucauld 91; Eul. Schneider 94; Mariage du Grand Dauphin et de Marie-Christine de Bavière 95; Charles Schulmeister 98; Le sculpteur Ohmacht 99.

Ehrhardt-Korte, A. (Pf. Eugen Friedwald), ☉, ♛, ⚗, ⚙. Fabrikant. Basel, Grenzacherstr. 34. (Langenheim 8/8 43.) **V**: S i H 4 69; Saccharoses Tod 91; Wir gehen nicht nach Canossa 84; D. Anarchisten, L.; An der Zollgrenze, L.; Im Berner Oberland, L. 96. ()

Ehrismann, Gustav, Litt. ♛, Dr. phil., UDoz. Heidelberg, Hauptstr. 246. (*)

Ehrismann, H., klass. u. roman. Ψ, Dr. phil. Straßburg i. Els., Ohmachtstr. 3 II. **V**: De temporum et Modorum usu Ammianeo 86; Aug. Streber 87; Le Sermon des Plaies 96; Jul. Rathgeber 94. ()

Ehrle, Frz, (k.), ⁂, ✝, ♛, SJ., **H**: (mit H. Denifle) „Archiv f. Litt. u. Kirchengesch." Rom, Palazzo Vaticano. (Jsny 17/10 45.) **V**: Beiträge z. Gesch. u. Reform der Armenpflege 81; Hist. bibl. Romanorum Pontificum etc. I 90; Gli affreschi del Pinturicchio nell' appartamento Borgio del Palazzo Apostolico Vaticano 97. ()

Ehrler, Jos. Gg. v., (k.), Homiletik, D., Bischof v. Speyer. (Miltenberg 8/4 33.) **V**: D. Kirchenjahr 72 IV; Apologet. Predigten 75 III. ()

Ehrlich, Albin, Red. a. d. „Tagespost". Graz, Sparbersbachgasse 61. ()

Ehrlich, Hrch Alfr., BP., Kritik, Essay, Nov., Prf. Berlin SW, Kleinbeerenstr. 27. (Wien 5/10 22.) **V**: Abenteuer eines Emporkömmlings; Kunst- u. Handwerk; Schlaglichter u. Schlagschatten 2c. 72; A. d. Konzertreise, N.; Kunst u. Gunst, N.; D. Musik-Aesth. 82; Lebenskunst u. Kunstleben 84; Nov.

a.d. Musikantenleb.; Tanzmusikant 85; Hazardspiel d. Gefühle 87; Aus allen Tonarten 88; Wagnersche Kunst u. wahres Christentum 88; Musikstudium u. Klavierspiel 91; 30 Jahre Künstlerleb. 93; Mod. Musikleb. 96; Ornamentik in Beethovens Sonaten 97, in J. S. Bachs Klavierwerken 97.

Ehrlich, Norbert, CC.. Red. d. „N. W. Journals". Wien IX, Klammergasse 3. (Czernowitz 6/4 70.)

Ehrlich, Sigm., CP., PA., Dr. jur., Red. d. „N. Fr. Pr." Wien III, Dampfschiffstr. 4. (Gr.-Beranau, 23/12 52.) ()

Ehrmann, Eugen, Litt.♛, Germanist. Dr. jur. u. phil., ORealsch.P. Baden-Baden, Burgstr. 10. (Heidelberg 26/7 67.) **V:** Bard. Lyrik im 18. Jahrh. 92. ()

Ehses, Stefan, (k.), ♛, Dr. phil., Päpstl. GKämmerer. Leiter des histor. Inst. d. Görres-Gesell. **MitH:** „Röm. Quartalschrift". Rom, Via della Purificazione 52 I. (Zeltingen, R. 9/12 55.) **V:** Gesch. d. Pack'schen Händel 81; Phil. v. Hessen u. Otto v. Pack 86; Röm. Dokumente z. Gesch. d. Ehescheidung Heinrichs VIII. 93; Nuntiaturberichte aus Dtschl. 1585/1590 (m. A. Meister) 95/99; Festschr. z. 1100jähr. Jubil. d. deut. Campo Santo i. Rom 97.

Eiben, Carl E. (Pf. Victor Strahl), Roman, O. Oberlößnitz-Radebeul. (22/7 53.) **V:** Unschuldig z. Tode verurteilt, R.; Dunkle Seelen, R.; Im Schatten des Todes, R.; D. Opfer der Stiefmutter, R.; Die Braut, R.; Wer ist der Schuldige? R.; Deutsche Treu' und deutsche Lieb', R.; In letzter Stunde, R.; Um eine Million, R.; Um ein Augenpaar, hist. R.; Hypnotisiert, R.; Geheimnisse eines Fürstenhauses, R.; Küss' mich! Schw.; Liebeswunder, Dr.

Eichberg, Fritz, ✠. Friedrichshagen, Brdbg, Breestpromenade 14. (Soldin 5/8 64.) **V:** Markgraf Otto der Minnesänger 93; Mark Brandenburg in Sage u. Lied 94; Märk. Liederbuch 96. ()

Eichelberg, G., s. Gabr. Hillardt.

Eichenberg, Julius (Pf. Idwin, Erich Erikſen), buchh. Fachlitt., ✎, Buchhdlr. Berlin W 57, Göbenstr. 21. (Gießen 26/1 73.)

Eichentreu, Oek.v., s. Alb. Jos. Weltner.

Eichert, Franz (Pf. Miles), (k.), DDe.-SchG., CC., ✠, Journ., Red. d. „Volksblatt f. Stadt u. Land", d. „Christl. Familie" u. d. Kathol. Schulvereinskalend. Wien XVIII/1, Klostergasse 11. (Schneeberg, Böhm. 11/2 57.) **V:** Licht vom Lichte 92; Wetterleuchten 93, Volksausg., 7. A. 94; Kreuzlieder 99.

Eichhorn, Alb., ✝, Lic. theol., ao. UP. Halle a. S., Harz 9 II. (Garlstorf 1/10 56.) **V:** Athanasii de vita ascetica testimonia collecta 96. ()

Eichhorn, Carl, ✠, O, Kaufm. München, Leopoldstr. 68 II. (ebda 28/9 66.) **V:** Marsa, D. (m. Ronninger) 93; Gerechtigkeit? Dr. (m. dems.) 95. ()

Eichhorn, Karl, Red. d. Fremdenbl.". Luzern, Zürcherstr. (Schwyz 4/11 44.) **V:** Kurort Axenfels 74; Schwyzerdütsch, G. 85; D. Züricher Kirchweihfahrt nach Uri 1487 89; D. Milchmädchen v. Littau, Sch. 91; Durch die Centralalpen, I. Heft: Die nördl. Thäler der Gotthardroute 93; II. Hft: D. Engelberg 2c. Brüning-Route 97; Kl. Führer durch die Kurorte des Kantons Uri 94 2c.; Kl. Führer von Engelberg 96; Hagröslein, Erz. u. Bilder a. d. Volksleb. d. Vierwaldstätte 96; Kl. Führer v. Arth-Goldau 2c., Kl. Führer von Weggis 98.

Eichhorn, Karl, Politik, **Ue:** R, Red. d. „St. P. Z." Petersburg, Newski Prospekt 20. (Peuthof, Estland 6. 18/9 65.)

Eichhorst, Herm. Ludw., innere ✠ u. experiment. Pathol., Dr. med., o. UP. u. Dir. d. UKlinik. Zürich, Plattenstr. 34. (Königsberg i. Opr. 3/3 49.) **V:** Progressive perniciöse Anämie 78; Psychische Beziehungen d. Nervi Vagi zum Herzmuskel 79; Lehrb. d. physikal. Untersuchungsmethode innerer Krankheiten 81 II, 3. A. 89; Handb. d. speziell. Pathologie u. Therapie 82 IV, 4. A. 89. ()

Eichinger, Georg (Pf. Georg Würzburger), (k.), Jugendschr., Reisebeschr., Biogr., ✠, Buchhdlr. Wien VIII, Lederergasse 23. Th. 73. (Würzburg 27/9 61.) **V:** Glückwunschbüchl. f. kl. u. gr. Kinder 90; Lorbeerblüten, Anthol. deutsch. Dichtgn. d. Gegenw. 93.

Eichler, Carl, Arbeiterschutz u. Arbeiterrecht, Red. Düsseldorf, Kronprinzenstr. 80. (Staßfurt 20/2 68.) ()

Eichler, Frau Caroline (Pf. Caroline Häußer), Nov., ✎. München, Leopoldstr. 46/0. (Regensburg 29/8 56.) **V:** Dämmerstunden 84; 's Resei 84; Grüße aus Nord u. Süd, Nov., 85, 2. A. 86; Bergschreck, Vlksst. 87.

Eichler, Jos., ✠, O, Uebungsschullehr. am Lehrer-Pädagogium u. Red. d. „Mitteil. d. Lehrerhaus-Vereins i. Wien". Wien III/3, Beatrixgasse 28. (Slawitschin i. Mähr. 21/2 50.) **V:** Elementarzeichenschule 77, 5. A. 89; Pop. Farbenlehre 79, 2. A. 89; Farbentafeln z. Farbenlehre 79, 5. A. 83; Farbenspiel 83; Handkatalog f. österr. Volks- u. Bürgerschullehrer 83, 11. A. 99.

Eichler, Karl, ✎, Reiselitt., ●, ✠, Bürgerschl. Dir. Aussig a. d. Elbe, Pokauerstr. (Brüx 6/12 54.) **V:** Aussig u. Umgebung 90, 2. A. 92; Kaisergedichte 95; Böhmens Paradies 96; Oesterr. Jubelklänge 97; Kaiserfestklänge 98.

Eichler, Frl. Marie, ✎, Nov., ✠. Arnstadt, Th., Lindenallee 2. (Stendal 19/9 54.) **V:** Harzblumen 86; Prinzeßchen Ilse 88; Heil Brandenburg 88; Harzsagen 90, 4. A. 94; Eitel Heinrich v. Kirchberg 90; Harznovellen 94.

Eichmann, A. L., s. Anton Dembitzki.

Eichner, Walter, s. Walter Heichen.

Eichwald, K., s. K. Tannen.

Eick, Wilh., 🖃, Ψ, ⊙, /, Dirigent der Stadtschule. Stuhm. (Kussow 29/5 50.) **V:** Grundr. d. dtschn u. brandenb. preuß. Gesch.; Erzählungn a. d. dtschn u. brandenb. preuß. Gesch.; Bilder a. d. vaterl. Gesch. u. Sage; Märchen u. s. Stellung i. Volksschulunterr.; Leseb. zur Pflege nation. Bildg, 2. A. 95; Leseb. f. Bürgersch.; Prakt. Ratgeber für Gewerbetreibende 88; Abriß der deutsch. Sprachlehre 88; Prokurist, L.; Turnwarts Geburtstag, P., 2. A. 95; Heil dem Kaiser; Zu Kaisers Geburtstag; Kamerad; Gut Heil! Reden u. Anspr. f. Turner, 2. A. 95; Skat-Schwiegersohn, L.; Aus groß. Tagen, Festsp.; Was zum Ziele führt, L.; Wege d. Vorsehung, L.; D. Amorpfeil, Vst.; In der Klemme, P.; Hoch Deutschlands Kaiser! Reden f. Vereine z. Kaisers Geburtstag 94; Turners Wahlspruch; Der Vereinsredner 95; Festklänge z. 22. März 1897; Fahnenweihe; Prologe u. Reden; Universalbuch d. Reden u. Toaste 00.

Eicksen, Ernst, Red. der „Industrie". Berlin-Schöneberg, Ebersstr. 80 A. (Stettin 3/1 43.)

Eickstedt-Pauer, Frau Elly v., Ψ, Skizzen, Nov. Berlin N, Elsasser Str. 33 II. (Dresden 27/7 72.)

Eid, Ludwig, (k.), Provinzial♛, 🖃, Präparandenlehr. Rosenheim, O.-Bayern. (Obermoschel 12/9 65.) **V:** Anteil Schwabens an rheinpfälz. Bergbauten 92; Pfalzzweibr. Elementarschule nach d. 30jähr. Krieg 93; Heimatblätter 93, 3. A. 94; Zur Wirtschaftsgesch. d. pfälz. Westrichs 94; Im Vorlande d. pfälz. Vogesen 95; D. große Reichsgräfin 96; Pfalzzweibr. Hof- u. Staatsdienst 97.

Eigenbrodt, Karl, 🖃, Dr., ao. UP. Leipzig, Liebigstr. 20. (ebda 16/2 61.) ()

Eigenbrodt, Wolrad (Pf. E. Wolrad), Litt♛, ⊙, /, Krit. **Ue:** Schw. I., Dr. phil. Jena, Lutherstr. 10. (Coblenz 10/6 60.) **V:** Ged. a. Arco 81; Bertrada, Tr. 83; Hagedorn u. d. Erz. in Reimversen 84; Märchen 86; Schauen u. Sinnen, ein Spruchbüchl. 95; Ged. 96. **Ue:** J. L. Runeberg, ep. Dichtungen 91; Lieder v. Walther v. d. Vogelweide 98; Fähnrich Stahls Erz. 00.

Eigl, Rudolf, Politik, /, Red. d. „Deutschen Zeitg." Wien VIII, Lenaugasse 14. (Zlabings 8/4 68) ()

Eineck, Volker, s. Volkm. Einenkel.

Einenkel, Eugen, Gramm., Litt♛, Dr. phil., ao. Prf. a. d. Akad., **H:** d. Zeitschr. „Anglia". Münster, W., Hermannstr. 32. (Leipzig 18/8 53.) **V:** Ueb. d. Verf. einiger Neuangels. Schriften 81; The Life of St. Katherine 84; Streifzüge durch d. mittelengl. Syntax 87; Gesch. d. engl. Syntax in Pauls Grundriß der german. Philologie 91. ()

Einenkel, Volkmar (Pf. Volker Eineck), Ψ, /, †, 🖃, ⊙, ♘, 🖃, ✓, Humor, Pfr. Glaubitz, Post Langenberg, Sachs. (Breunsdorf 16/10 58.) **H:** Landbrot, Pred. 94; Festpredigt Gust.-Adolph-Verein; Liturg. Missionsstunden 92; Traurede 92; Traurede 98; Als König Albert Prinz wurde, Festsp. 98, 2. A. 98.

Einhauser, Rudolf, Staatsrecht, 🖃, Dr. phil. Neuburg a. D. **V:** Die Gewinnbetheiligg 97; D. Proportionalwahl 98. (*)

Einig, Peter, (k.), Dogmatik, †, 🖃, D., Dr. phil., SemP., geistl. Rat, Red. d. „Pastor bonus". Trier. (ebda 25/5 52.) **V:** De St. Eucharistiae Mysterio 88; Offene Antwort an D. Beyschlag 93; Goliath-Beyschlag 94; Luthers Nachfolger, e. Führer zur kath. Kirche 94; Einig contra Beyschlag 94; Offene Antwort an Stöcker 95; De Gratia divina 96; De Deo uno et trino 97; De Deo creante; De Deo consummante 98; De Verbo incarnato 99.

Einsiedel, R. v., s. Helene Tetzner.

Eirich, Oskar Friedrich, ⊙, Dr. jur., Hof- u. Ger Advok., **Ue:** El Ung. **H:** d. „Novitäten-Courier". Wien II, Praterstr. 38. (Peterwardein 28/6 45.) **V:** Kaiser Josef u. Mariandel 69; E. gutes Geschäft od. Profitängsten 69; Knopflochschmerzen; Ein Adonis; Eine aus dem Kloster; Dämon Wein und Teufel Schnaps. **Ue:** Gringoire; D. brav. Landleute; Taub muß er sein; D. Familie Benoiton; D. alten Junggesellen; D. Vergnügungsreise; Drei Frauen f. e. Mann; D. Schuld e. Frau; D. Schuld e. Mannes; Die Aepfel des Nachbars 2c.

Eisele, Herm. Friedr. Fridolin, ✠, Romanist, Dr. jur., o. UP., G Hof R. Freiburg i. Br., Erwinstr. 4. (Sigmaringen 2/5 37.) **V:** De condicione quae suspendit negotium impleta non retrahenda 66; D. materielle Grundlage der Exceptio 71; Ueb. d. Rechtsverhältnis der res publicae in publico usu 73; Zur Geschichte der processs. Behandlg d. Exceptionen 75; Compensation nach röm. u. gem. Recht 76; Cognitur u. Procuratur 81; D. dtsche Civilgesetzbuch u. das künftige Privatrechtsstudium in Deutschl. 85; Unverbindl. Gesetzesinhalt 85; Die actio utilis des Cessionars 87; Ueber Nichtigkeit obligat. Verträge wegen Mangels an Willensübereinstimmung 87; Abhandlgn zum röm. Civilproceß 89; Beiträge z. röm. Rechtsgesch. 96.

Eisele, Friedr., 🖃, Real G Dir. a. D., G Reg Rgt, Dr. phil. Wiesbaden. (Breslau 20/8 25.) **V:** Strafe oder Zucht? 58; Goethes Erziehungslehre 81; Wesen und Wert der Ehre 94. ()

Eisenberg, Ludw. Jul., /, Dr. phil. Wien I, Bellariastr. 12. (Berlin 5/3 58.) **V:** V. d. Strecke 90; J. Strauß 95, 2. A. 00; A. Sonnenthal 96, 2. A. 00. **H:** D. geist. Wien 89/94 III.

Eisenhart, Frau Luise v., geb. v. Kobell (Pf. L. v. Kobell). München, Karlsstr. 24. **V:** Nordseebilder 81; Parcival, Sage 88, 2. A.; Miniaturen u. Initialen 90, 2. A. 92; J. v. Döllinger 91; Unter den vier ersten Königen Bayerns 94; M. Alphonse, Erz. 96; Münch. Portraits nach dem Leben 97; König Ludw. II. u. d. Kunst 98. ()

Eisenmann, Ernst, ⚖, RechtsA., Gerichtsass. a. D., VicePräs. d. „Ass. litt. et artist. intern." Paris, 2 Cité Rougemont. (Berlin 2/4 58.) **V:** Mexikan. Berggesetz 85; Versuch d. Verbrechens 93; Contrat d'Edition 94.

Eisenmann, Osk., Kunst♛, ✠, Dr. phil., Galerie-Dir. Cassel, Nahlstr. 3. (Berlin 14/1 42.) **V:** Klassiker d. Malerei (m. Krell) 76 ff.; Meisterwerke d. Galerie zu Cassel, 2. A. 86; Katal. derf. 88; Faust-Album (m. M. Greif) 90; Schwarzwaldlieder 93, 2. A. 96; Lieder vom Bodensee 98. ()

Eisenmenger, Richard, CC., Journalist. Wien IX, Währingerstr. 52. (*)

Eisenring, Carl Jakob (Pf. Carlmann v. Toggenburg), (k.), ✝, Pfr. in Mosnang, Toggenburg. (Jonschwil 2/3 45.) **V:** D. heil. Meßopfer 80; Wahre Union u. d. Zwinglifeier 84; Maria u. d. Pilger 84; Friedensblätter u. Blumen 85; Friedensblüten 86; Volksgesänge 86; Fegfeuerstimmen 86, 2. A. 89; Jubeljahr 86; Voices from purgatory 88; Sterbetrost, 6. A. 99; Alpenrosen und Edelweiß, 2. A. 90; Festpredigten 90; St. Fidelisbüchlein 91; D. Fastenevangelien u. d. Leiden Christi 91; D. Orden der Blüthe der christl. Religion 92; Lebenstrost 96; D. Gnadenmutter von Mr. Einsiedeln, 2. A. 99; Christl. Familienleben 00; Guttae ad recreandam animam 00; Carl Greith 00.

Eisenschitz, Otto, PA., 𝒻, ✆. **Ue:** I. Dramaturg. d. k. u. k. priv. Theat. i. d. Josefstadt. Wien VIII, Langegasse 44. (ebda 21/2 63.) **V:** Verga, Sizil. Dorfgesch. 95; Jeli, der Hirt, Erz.; Masken, Sch.; Freudlose Liebe, Sch.; Rechte d. Seele, Sch.; **Ue:** Schauspiele a. d. Italienischen u. d. Französischen.

Eisenschitz, Frau Siddy, verehel. Pal, (Pf. Siddy), Nov., 𝒻, ✉, Dr. phil. Wien I, Rathausstr. 5. (ebda 1/12 64.) **V:** Rätsel, Liebesgesch. 87; Sommerfäden 93; Beitr. z. Morphologie d. Sproßpilze 95. ()

Eisenstein, Dela v. u. zu, s. Dela Thenen.

Eisenträger, Hans, Politik, Nov., Chef-Red. d. „B. Anzeigen". Braunschweig, Altewiekring 12. (Cassel 31/10 61.) ()

Eisert, Albert, Musik, 𝒻, Red. d. „General-Anzeiger". Magdeburg, Cracauerstr. 11. (Berlin 29/1 68.)

Eisler, Emil, CC., 🖃, Red. Mitgl. d. „N. W. Journal". Wien IX/1, Müllnergasse 1. (ebda 11/10 69.) ()

Eisler, Michael, MitRed. d. „W. Allg. Ztg." Wien II, Novaragasse 53. (Nikolsburg, Mähr. 26/2 45.) ()

Eisler, Moriz, Dr. phil., SchulDir., G.-Lehr. a. D. Troppau. (Proßnitz 20/1 23.) **V:** Vorlesungen über d. jüd. Philosoph. des Mittelalters 77/83 III; Quellen des Spinozist. Systems 82; Ibn David u. s. Buch; Die erhabene Religion 86; Ibn Zadik u. s. Buch; D. Mikrokosmos 86; Aron Ben Elias Buch; D. Baum des Lebens 89.

Eisler, Rudolf, ⚓, Dr. phil., Red. d. „Wissensch. Volksbibl." Wien XIX, Guneschgasse 3. (ebda 7/1 73.) **V:** Gesch. der Philos. im Grundr. 95; Psychol. im Umriß 95; Krit. Untersuchg d. Begriffs d. Weltharmonie bei Leibniz 94; Die Weiterbildg d. Kantschen Aprioritätslehre b. z. Gegenw. 94; D. psychophys. Parallelismus 94; Einführung i. d. Philos. 97; Elemente d. Logik 98; Wörterbuch der philos. Begriffe u. Ausdrücke 99; Grundlagen d. Erkenntnißtheorie 00.

Eisner, Kurt, Polit.-litt. Essay., Red. d. „Vorwärts". Berlin-Groß Lichterfelde, Friedrichstr. 3 I. (Berlin 14/5 67.) **V:** Psychopathia spiritualis, F. Nietzsche u. die Apostel der Zukunft 92; Eine Junkerrevolte 99.

Eisner, Justus, CP., Dr. phil. Wien IX, Pfluggasse 6. (*)

Eissenstein, Arthur Freiherr v. u. zu (Pf. Max v. Essen), Roman, Botschaftsrat a. D. Salzburg, Faberstr. 11. (Wien 25/11 47.) **V:** Vergangenes aus d. Leben e. Diplomaten 94; Die Verleumdung 95. ()

Eißler, Herm., ✠, Dr. phil. Wien I, Auerspergstr. 2. (ebda 20/7 60.) **V:** Edelweiß, Lieder e. Bergfexen 88, 2. A. 91. ()

Eisterer, Math., (k.), Pfarrer, Red. d. „St. Norbertusbl." u. d. „Dr. Jarisch Kath. Volkskal." Wiener-Neudorf b. Wien. (Heiligeneich 4/2 49.) **V:** Volksandachten f. d. österr. Kirchenprovinz 89; Festschr. zum 25j. Jubiläum d. patriot. kath. Volksver. f. NOesterr. 95; Gesch. d. Wallfahrtsortes Maria Schmolln 96; Erinnerungsblätter a. d. 2. allg. österr. Pilgerzug nach Maria Lourdes 96; Geistl. Liebeswerk für Kranke u. Sterbende 97; Reisewerk üb. d. österr. Jubiläumspilgerzug ins h. Land 98. ()

Eitner, Gust., Litt♛, Dr. phil., GDir. a. D., GRegR. Görlitz, Hospitalstr. 19 I. (Fraustadt 9/10 35.) **V:** J. Baldes Leben u. Charakter 63; Justini historiar. libri 65; Sinnged. v. Logau 70; Logaus sämtl. Sinnged. 72; Dr. Steinbach u. d. Gottschedianer 72; Bilder a. d. altröm. Leben 74; Künstlerschule zu Rhodus 80; Luther u. d. deutsche Haus 83; A. Sulpicius Maximus 84; Realgymnas. zu Görlitz unter Kaumann 87; Goethes Frauengestalten, I. 89; Jugendspiele 1.—7. A. 90/91, 8. A. 92; Die höf. Lyrik 95.

Eitner, Frl. Martha (Pf. Erich Norden),

Nov., Volksschr., Jugendschr. Winzig i. Schles. (Kottwitz[14]/251.) V: Macht d. Verhältnisse 83; Kranke Hannchen 83; Verloren u. Wiedergef. 84; Treu b. ans Grab 84; Saat u. Ernte, Nov. 85; Unter Gottes starker Hand; Gott ist die Liebe. Zum Licht. D. Rollstuhl 85; Heimatlos, N. 86; Nachhause, E. 87; Rose v. Benares 87, 3. A. 98; Gib Smith 87, 3. A. 96; Blaumüller 87; Im Mai d. Lebens, 87/88 VI; Sonnenwirt 87; Herauf und herab 87; Vagabund 88; Zu den Füßen des Kreuzes 89; Lebensführungen 89 III; Liebe ist stark 89; Waise 90; Licht und Schatten 91; Halte was du hast 91; Elternherz u. Kindesliebe 91; Auf festem Grund 92; D. alte Mann v. Steinsbergen. Die Schloßfrau v. Dorndorf 93; Drei Erz. 93; Carlo u. Marietta, Jugdschr. 94; D. wilde Peter 95; Der Lindenhof 95; Des Dorfes Liebling 95; Katrin 95; D. Kalendermüller 96; Vergeltung 96; Bewährt 97; Berl. Mission im Njassa-Lande 97; Lumpenhannes u. a. Gesch. 97; Die blonde Baronin, R. 98; Im Pfarrhaus z. Neuenrode 98; Wetterwolken 99; Zornesgluten und Friedensfluten 99.

Eitner, Robert, Musik♛, Red. d. „Monatshefte f. Musikgesch.". Templin, Uckermark. (Breslau [22]/10 32.) V: Verzeichnis neuer Ausgaben alter Musikwerke 71; Chronol. Verzeichn. d. gedruckt. Werke Hasslers u. Lassus 74; D. dtsche Lied d. 15. und 16. Jahrh. 76; Bibliogr. der Musik-Sammelwerke d. 16. u. 17. Jahrh. 77; Katalog d. Musik. Sammlg d. Joachimsth.-Gym. i. Berlin 84; Bücherverzeichn. d. Mus.-Litt. 1839/46 45; Quellen u. Hilfswerke b. Studium d. Musikgesch. 91; Quellen-Lexikon üb. die Musiker u. Musikgelehrten der christl. Zeitrechnung I 00.

Eitzen, Friedr. Wilh., Kaufmann, Handelsschriftst., Inh. d. „Hamb. Delcredere-Contors". Hamburg, Goethestr. 14. (Uhlenhorst) und Dovenhof 84. (Bremen [16]/10 56.) V: American Seed-Code 84; Código español, clave telegrafica 88; Wörterb. d. Handelssprache, Deutsch-Engl. 93, Engl.-Deutsch. 97; Fremdwört. d. Handelssprache, verdeutscht u. erläutert, 94; V. Mißbrauch d. Fremdwört. im Handel 94; Bismarck-Code (Telegr.-Schlüss.) 95; ABC e. alten Börsenmenschen 96; Delcredere-Schlüssel 96; Artificial Code, 3. A. 97; Hamb. Börsenfirmen 97; Verkehrsdeutsch u. — verkehrtes Deutsch 99.

Eken, Frl. Anna v. den, Nov., Hum., Skizz., Jugendschr. Ue: Holl. München, Theresienstr. 66. (Bremen [24]/12 65.)

Ekensteen, Frau Marie Schmidt- von (Ps. Ellinor v. Brenner, Knut v. Juliat), VB., (k.), Nov., ✎, Reiseb., Hum., Mode, Ue: F., Hauptm.-Wwe. München, Postamt 39, Villa Schwarz. (Mainz [25]/11 47.) V: Schottische Plaid Nov.; Kosmopolit. Nov.

Eknif, Harald, s. Fr. Prf. Fincke.

Elbe, A. v. d., s. Auguste v. d. Decken.

Elbe, Gust. v. d., s. Georg Merzbach.

Elben, Hans, s. Fritz Bode.

Elben, Karl, Publizist, Dr. jur., Chef-Red. u. H: d. „Schwäb. Merk.". Stuttgart, Königsstr. 20. (ebda [4]/2 55.) V: Geschichte der Warenfälschung 81. *

Elberskirchen, Fräul. Johanna, VB., Villa Barouata, Post Tenero presso Locarno, Schweiz. (Bonn a. Rh.[11]/464.) V: D. Prostitution d. Mannes 96; Sozialdemokratie u. sexuelle Anarchie 97; Weib, Klerikale u. Christlichsoziale 98. ()

Elbogen, Friedr., CP., Dr. phil., Advokat. Wien I, Schottenring 14. (*)

Elbs, C., ☊, Dr. phil., o. UP. Gießen. (Altbreisach b. Freiburg, B. [13]/9 58.) V: Die synthet. Darstellungsmethoden der Kohlenstoffverbindungen 89/91 II; Die Akkumulatoren 93, 2. A. 96.

Elcho, Rud., BP., Roman, ✎, Red. d. „Berl. Volksz." Berlin W, Ansbacherstr. 13. (Simmern [3]/2 39.) V: Wilde Fahrten, R. 72; Wandervogel u. and. Gesch. 81; Goldene Schwingen, R. 86; Kinder d. Lichts, R. 87; Vier Novellen 89; Petrus, R. 95; Linda, R. 93; D. Pflicht der Starken, R. 95; Weltflüchtig, R. 96; Unterm Sternenbanner, R. 98; Freiland, R. 98.

El-Corveï, s. Ella Thomaß-Corveï.

Elden, Hans, s. Wilh. Berdrow.

Elden, Sophus, s. Sophus Edlefsen.

Eleonore, Fürstin Reuß, ♅, Biogr. Ilsenburg a. Harz. (Gedern [26]/2 35.) V: Ges. Blätt. 67, 2. A. 82; Ged., 2. S. 80; Die 7 Sendschreiben, G. 72; Friedericke, Gräfin v. Reden 88 II, 2. A. 97 I; Ad. v. Thadden-Trieglaff 90, 2. A. 93; Phil. Nathusius Jugendjahre 96; Komm heil'ger Geist, Handbüchl. f. d. Pfingstbetzeit 96.

Elfrid, Roland, s. Adolf Jarosch.

Elias, Jul., BP., Litt.♛, Kunstkritik, Dr. phil. H: d. „Jahresberichte f. neuere dtsch. Litt.-Gesch." Berlin W, Matthäikirchstr. 4 II. (Hoya a. d. Weser [12]/7 61.) V: Christ. Wernicke 88. H: Briefe d. Elisabeth Charlotte 89; Fragm. einer Shakespeare-Uebersetzung (Joh. Gottl. Regis) 93; Ibsens sämtl. Werke (m. G. Brandes u. P. Schlenther).

Elisabeth, Königin v. Rumänien (Ps. Carmen Sylva; Dito), ♅. Bukarest. (Neuwied [29]/12 43.) V: Sappho, Ep. 80, 2. A. 85; Hammerstein, Ep. 83; Leidens Erdengang, 5. A. 99; Les pensées d'une Reine 82; D. Hexe 82; Aus C. Sylvas Königreich I 83, 3. A. 86; II 86; Gebet 83; Jehova 83; Meine Ruh 84; Handzeichnungen 84; Mein Rhein 84; Mein Buch 85; Stürme, 2. A. 86; Es klopft 87; Lieder aus dem Dimbovitzathal 89; Frauenmut, Dr. Dichtungen;

Meister Manole, Tr. 92; (mit Mite Kremnitz): Aus zwei Welten 83, 2. A. 86; Astra 85, 2. A. 86; Feldpost 86; In d. Irre 87; Rache I 83; Ullranda, Dr. 97. **Ue:** Loti, Islandfischer 87, 4. A. 95; Heimat, Handwerkerlieder, Meerlieder, Defizit, V. Ambos; (m. Mite Kremnitz): Rumän. Dichtungen. ()

Elisarion, s. Elisar v. Kupffer.

Elkan, Eugen, Sozialpolitik, ✉, Dr. d. Staatswissenschaft, Privatgelehrter u. Schriftst. Frankfurt a. M., Leerbachstr. 12 I. (ebda 15/1 61.) **V:** Das Frankfurter Gewerberecht v. 1612/17 90; D. Gewerbehygiene Preuß. i. Lichte d. Fabrikinspekt. 97.

Elkan, Hugo, BP., Dr. phil., Korresp. d. „Rhein.-Westfälisch. Zeitg." Berlin W, Magdeburgerstr. 27 III. (14/10 51.) ()

Ellen, Lucia, s. M. Weyergang.

Ellgau, M. v., s. Freifrau v. Bodek.

Ellger, Gustav, Ψ, 🏛, Dr. phil., Prf. Berlin-Pankow, Wollankstr. 5. (Jaetschau b. Glogau 7/10 45.) **H:** Caesaris commentarii de Bello civili v. Paul, 2. A. 98.

Elliet, M., s. M. E. Pilcz.

Ellissen, Hans (Ps. Vikt. Welten), ✍, /, Buchhändler. Leipzig, Nostitzstr. 33 I l. (Göttingen 1/1 45.) **V:** D. Schönsten, G. 69; Kriegsstimmungen, Ged. 70; (V. Welten): Talisman geg. d. Unglück 72; Gedenkbüchlein 88; Anonym: Nirwana, G. 76; Berühmtheiten 82; Das neue Lied vom Dr. Eisenbart 83, 4. A. 92; Gen.-Reg. z. „Dtsch. Rundschau" II.

Ellissen, Otto Ad., ♛, **Ue:** NeuGr., Dr. phil., OLehr. Einbeck. (Göttingen 9/12 59.) **V:** Senat im oström. Reiche 81; F. A. Lange 91, wohlf. Ausg. 94; Aus frohen u. trüben Stunden, G. 91; Abriß d. Gesch. Einbecks 98. **Ue:** A. R. Rangabé, Dukas, Dr. 81; Vorabend, Sch. 82; 30 Tyrannen, Tr. 83; Volksverführer, E. 88; Kl. Rangabé, Herzogin v. Athen, Dr. 94; Gribojedoff, Weh dem Klugen, L. 99. **H:** F. A. Langes Komment. zu Schillers phil. Gedichten 97.

Elm, Hugo (Pseud. André Hugo, E. v. Raundorff u. Selmar Jazennah), Roman, Nov., /. Dresden, Permoserstr. 17. (Gera 7/3 43.) **V:** Elsässerin. N., 3. A. 74; Brunnennymphe, N. 70; Weihnachtstage, N. 70; D. Forsthaus, N. 71; Flüchtling, N. 71; Du! N. 71; Goldkoffer, N. 72; Pflichtgang, N. 73; A. d. Versammlung, N. 73; Der lange Advokat 74; Erste Fall im neuen Amte, N. 77; Fürstin, N. 79; J. Banne d. Nihilism., N. 80; Geheimnis d. roten Buches, N. 80; Satan im Frack, N. 81; Brandstifterin, N. 81; Eine Braut, N. 82; Findling, N. 82; Niemand, N. 82; Edle Brüder, N. 82; Seitab vom Wege, N. 82; Im Streik, N. 85; Kinder d. Staatsanwalts, N. 86; Perücke d. Alten, N. 86; Versilb. Cicero, N. 87; Mara, N. 88; Schön Lika, N. 88; Glückskind, N. 89; Kaisergretl, N. 89; Falkenberg, N. 89; Spiel- und Beschäftigungsbücher 74–90; Wißmanns Reisen 90; S. Eisenhart, Erz., 2. A. 93; H. Wißmann 90; D. neue Kaiserkrone 91; Vaterländische Bücherei 91 III; Spiel- und Beschäftigungsbuch 93; Der Distanzritt 93; Dresden 93; König Albert Sachsenherz 93. () [Grunau.

Elmar vom Rhein, Jos., s. Jos. Elm.

Elsas, Hugo, ⚒, /, Dr. jur., RA. Stuttgart, Urbanstr. 12. (Ludwigsburg 3/9 60.) **V:** Begnadigung 88; Ein Rechtsfall, L. 96.

Elsenhans, Theodor, ⁂, Kritik, Dr. phil., ev. StadtPf. Riedlingen a. D. Württemb. (Stuttgart 7/3 62.) **V:** Psychologie u. Logik 90, 3. A. 95; Wesen u. Entstehung d. Gewissens 94; Selbstbeobachtg u. Experiment in d. Psycholog. 97; Ueber individuelle u. Gattungsanlagen.

Elsner, Oskar, ⊙, /, Kritik, /-Red. d. „Pos. Z." Posen. (Neustadt OS. 8/7 45.) **V:** Tassos Tod, Dr. G. 67; Bar-Cochba, Tr. 68; Wacht a. Rh., Dr. G. 70; Braut d. Nil, G. 70; Naturalverpfleg. und Liebe, Schw. 75; Stadtverordnetenwahl, Schw. 83; Raupe, Schw. 87; Odaliske, Schw. 88; Narrheit auf Probe, Schw. 88; Daheim am Kaisertag, Festsp. 91; (m. Mallachow): Wenn man im Dunkeln küßt, Schw. 76; Papas Liebschaft, Schw. 77; Gute Zeugnisse, L. 78.

Elste, Oskar, Dr. phil., GOLehrer. Trarbach-Traben a. M. **V:** D. Glaubwürdigk. Plutarchs im Leben Kimons 98. (*)

Elster, Ernst, dtsche Litt♛, Dr. phil., ao. UP. Leipzig, Stephanstr. 18. (Frankfurt a. M. 26/4 60.) **V:** resp. **H:** Beiträge z. Kritik des Lohengrin 84; Heines Buch der Lieder nach d. ältesten Drucken od. Handschriften 87; Zur Entstehungsgeschichte d. Don Carlos 89; Heine, sämtl. Werke 87 ff. VI, Vierter Abdr. 98; Die Aufgaben der Litt.-Gesch. 94; Goethes Groß-Cophta u. Bürgergen. 94; Prinzipien d. Litt. Wiss. 197.

Elster, Ludwig, ✉, Dr. phil., Prof., **H:** „Staatswiss. Studien" (86 ff.), **MitH:** „Handwörterb. d. Staatsw.", d. „Jahrbücher f. Nat.-Ökon. u. Statistik", 3. Folge 91 ff. Breslau, Viktoriastr. 14. (Frankf. a. M. 20/3 56.) **V:** Lebensversich. in Deutschland 80; Postsparkassen, 2. A. 81. ()

Elster, Otto (Ps. O. v. Bruneck), BP., ⚔, ⊙, Roman, OLeutn. a. D. Berlin-Großlichterfelde, Dahlemerstr. 11. (Eschershausen 11/11 52.) **V:** Nunc quam retrorsum 84; Am Biwakfeuer 85; Wessen Schuld? R. 85; Elfried. Geburtstag, Schw. 86; D. Sozialdemokrat, Sch. 86; Manövertage, L. 87; Wessen Schuld? Dr. 88; Afrikan. Reiseabenteuer e. Dtschen 88; Kaiser-Wilh. Unteroff. 88; Goldgräber von Angra-Peauena 88; Denkmäler, Denk-

steine u. Erinnerungszeichen a. d. Herzöge von Braunschweig 88; Prinz Heinrichs Schiffsjunge 90; Winterreise nach Helgoland, G. 90; Ferida, R. aus Ostafrika 91; Armenhaus v. Dibbesdorf, R. 91; Reichstagsrede, R. 91; Bilder a. d. Kulturgesch. d. deutsch. Heeres 91; Kriegserinnerungen aus 1870/71, 93; Majana, R. 93; Glückauf, R. 93; Verkannt, R. 93; Sohn der Sterne, R. 93; Zum Sammeln geblasen! Patr. Hausschatz 93; Auf d. Schlachtfeld d. Lebens, R. 94; Manövergäste, R. 94; Venus Imperatrix, R. 94; D. Pförtnerssohn v. St. Veit, R. 95; Zwisch. d. Schlachten, R. 95; Unter dem Todtenkopf, Sch. 95; D. Wachtgespenst, Schw. 93; Giganten und Zwerge 95; Im Banne der Freiheit, R. 97; Werden und Vergehen, R. 97; Die Welt in Waffen, R. 97; Mod. Märchen, R. 97; Unter St. Jürgens Schutz, R. 97; Welfenstolz u. Welfenliebe, Dr. 99: Gesch. d. stehenden Truppen im Herzogt. Braunschweig-Wolfenbüttel v. 1600—1714 99.

Elter, Anton, klass. Ψ, Dr. phil., o. UP. Bonn, Dechenstr. 2. (5/3 58.) ()

Eltester, Ernst, VB., PA., Red. d. „Anh. Kurier". Bernburg. (Bielitz 28/11 54.) ()

Eltz, Jan van der, s. J. P. Tony Kellen.

Eltzen, C., s. Clara Sudermann.

Elze, Ludw. Theod., Kult ♛, ✓, HofR., Dr. phil. h. c., emer. ev. Pfarr. Venedig, Santa Sofia, Ruga due Pozzi 4165. (Alten b. Dessau 17/7 23.) **V**: Predigten u. Reden 53 ff.; Gotschee u. d. Gotschewer 61; Superintendenten d. evang. Kirche in Krain während d. 16. Jahrh. 63; Münzen Bernhards Grafen v. Anhalt 70/81; M. Lutero alla Dieta di Vormazia 75; Maiblumen, G. 76; Univ. Tübingen u. d. Studenten aus Krain 76; P. Wiener 82; Gesch. d. prot. Bewegungen u. d. dtschn ev. Gem. in Venedig 83; Die slovenischen prot. Gesangbücher d. 16. Jahrh. 84; Sage und Ring d. Frau Kröte 88; Die slovenischen prot. Druckschriften d. 16. Jahrh. 96; Prim. Trubers Briefe 97; Luthers Reise nach Rom 99; Venezianische Skizzen zu Shakespeare 99. [b. Wien. ()

Emanuel, Ernest, VB. Leopoldau

Emari, Ernst, s. Ernst Wilh. Rohde.

Emden, Walther v., s. Peter Prinz.

Emich, Friedr., ⚗, o. ThSchP. Graz, Schillerplatz 4. (ebda 5/9 60.)

Emir, Hans, s. Ernst Rosenfeld.

Emmenstein, Alex., s. A. W. Gottschalg.

Emmer, Joh., VB., PA., CC., ♛, Nov., Publizist, Dr. jur., Generalsekr. d. „Dtsch-österr. Alpenvereins". München, Löwengrube 6. (Wien 18/10 49.) **V**: Ferd. III. 78; Unsere Helden 79 II; F. Josef I 80; Gesch. Oester. 84; Hofers 84; Herrin v. Dombrowa, R. 88; Parasiten, R. 88; Novella & Cie., R. 89; Hexe v. Pera, R. 90; Verrechnet, R. 92; Reg. Zeit K. Fr. Josef 97.

Emmert, Carl, ✗, Dr. med., o. UP. Bern, Theatergasse 6. (18/4 13.) (*)

Emmert, Emil, ✗, Dr. phil., U Doz. Bern, Schwanengasse 8. (1844.) (*)

Emminghaus, Otto, 🕮, Dr. jur., Ger.-Ass. a. D., Sekr. d. Handelskammer f. d. Kreis Mannheim. (Dresden 1/3 60.)

Emmy, Alfred, s. Constantin Weber.

Emonicus, Alban, s. Joh. Babnik.

Empiricus, Orbilius, s. Osk. Hubatsch.

Ems, Dr., s. Eduard Schranka.

Enberg, A. v. R., s. A. v. Gottberg.

Enc, Dr., J., s. E. R. Corman.

Enck, August, (k.), ♛, Dr. phil., Prof. Paderborn. (Essen, Rh. 14/12 48.) **V**: De S. Adalhardo, abbate Corbeia 73. **Bearb.**: (m. Huyskens) Annegarns Weltgesch., 8. A. 99 VIII.

Enckhausen, Fräul. Malwine (Pf. L. Herzog), Nov. Hannover, Sextrostr. 4. (ebda 29/10 43.) **V**: Novellen 87; Alte Zeit, R. 95; Ehe d. Tragödin, R. 97. ()

Ende, am, s. Am Ende.

Ende, A. v., Journalist, New York 240, West 4. Str.

Ende, Eva, s. Clara Hillebrand.

Ende, W. v., s. Anna Uedinck.

Endemann, Friedrich, ⚖, Dr. jur., o. UP. Halle a. S., Bernburgerstr. 28 II. (24/5 57.) **V**: Beiträge z. Lotterierechte 82; Civilrechtl. Wirkungen d. Verbotsgesetze 2c. 88; Rechtswirkg d. Ablehnung e. Operation 93; Lehrb. d. bürgerl. Rechts, 6. A. 99 III.

Enders, Ernst Ludw., D., Pfr. Oberrad, Frankfurterstr. 90. (Frankfurt a. M. 27/12 33.) **H**: Luthers Werke 62 ff.; Luthers Briefwechsel 84 ff.; Luther u. Emser 90 ff.; Eberlins v. Günzburg Schriften 95 ff.

Enders, M. A., s. Anna Biebendt.

Endersdorf, Anton, s. Ant. Hilgert.

Endl, P. Friedrich, (k.), ♛, OSB., Archivar. Stift Altenburg, NOest. (Franzen, NO. 30/7 57.) **V**: Bilder u. Skizzen aus Aegypten u. Palästina 94; Gesch. d. Wallfahrtsortes Dreieichen 94; Ueb. d. Schuldramen u. Komödien d. Piaristen 2c. 95; Stud. üb. Denkmale der Kunst, Gesch. und Litteratur 2c. des Hornerbodens 95. ()

Endler, Frau Victorine, geb. Bleser (Pf. Ant. Haupt), Roman, Nov. Hannover, Schillerstr. 39 A. (Trier 17/1 53.) **V**: E. adel. Sproß, R. 84, 2. A. 95; Letzte Gräfin v. Manderscheid, R. 84, 2. A. 95; Geheimn. d. Wald. v. St. Arnual, R. 85; Haideröslein, R. 86; Tochter d. Alamannenkönigs, R. 87, 2. A. 93; D. heil. Rock, R. 91; Hexe u. Jesuit, R., 1. u. 2. A. 93; Bernward v. Hildesheim, R. 93; D. Weg zum Glück, R. 94; D. gold. Dach zu Hildesheim, R. 94; Moselgeschichten 00.

Endres, Jos., (k.), ⁂, Dr. phil., Lyc.-Prf. Regensburg, Schw. Bärenstr. G. 68. (Untermeitingen 12/5 63.) **V**: Leben u. See-

lenlehre d. Alex. von Hales 88; Gesch. von Lechfeld (anon.) 93; Die neuentdeckte Confessio d. heil. Emmeram z. Regensburg 95; Korresp. d. Mauriner m. d. Emmeramern u. Beziehungen d. letzteren z. d. wissensch. Bewegungen d. 18. Jahrh. 99.

Endres, Max, ♣, Dr. oec. publ., o. UP. München, Leopoldstr. 35. (Mittelfranken 3/4 60.) **V**: Waldbenutzung v. 13. b. Ende d. 18. Jahrh. 88; Lehrb. d. Waldwertrechnung u. Forststatik 95.

Endris, A. J., (k.), 🏛, Rektor. Rüdesheim a. Rh., Geisenheimer Landstr. 36. (Boden 10/6 46.) **V**: Geschichtsunterricht in d. Volksschule 87; Erziehung z. Arbeit 89; Frauen u. d. Häuslichkeit 93; Behandlung v. Gedichten i. d. Schule 93; Die Frau u. d. Haus d. Lehrers 94; Erziehg u. Ausbildung d. Mädchen 97; Fortbildungsschule 97; Lieder- u. Ged.-Slg für Lehrerkreise 99.

Engel, Frl. Agnes, Nov., Tierschutz 2c., Red. des „Margareten-Blattes". Wiesbaden, Tennelbach. (Güstrow 2/1 62.) **V**: Trovatore v. Posilippo; Bild d. Madonna; Barbarossa 92; Recht der Tiere 92. ()

Engel, Alexander, CP. (Pf. Alfred Cavoret, Paul Mira), ✎, Kritik, Redakt. d. „Wien. Tagbl." Wien II/3, Untere Augartenstr. 40. (Turocz-Neczpál, Ung. 10/4 69.) **V**: Eva in d. Großstadt 92, 2. A. 93; D. Buch d. Eva 93; D. Recht auf Thorheit 94; Die Liebe kommt! 3. A. 98; D. liebe Geld, Schw.; Im Fegefeuer, Kouliſſenzauber, Schutzengel u. Sprechen Sie mit Mama (m. E. Gettke); D. neue Richtung (m. M. Brociner); Treppenwitz, Kom. **H**: J. Tandler, Junker Quirin.

Engel, Eduard, BP., Nov., ☉, Roman, Litt♛, Dr. phil., Reichstagsbeamt. Berlin W 9, Lennéstr. 6 a. (Stolp 12/11 51.) **V**: Byron, 3. A.; Ital. Liebeslieder; Franz. Litt.-Gesch., 5. A. 1900; Uebersetzgsseuche, 4. A.; Gesch. d. engl. Litt. u. d. Litt. N.-Amer., 5. A.; Hat Bacon d. Dramen Shakesp. geschrieben? 2. A.; Heines Memoiren, 17. A.; Psychol. der franz. Litt., 2. A.; Griechische Frühlingstage 87; Ausspr. des Griech. 87; Eisenbahnreform 88; D. Zonentarif, 12. A. 90; Wand an Wand, N. 90; Ausgewiesen, N. 91; Shakespeare 97, 2. A. 99.

Engel, Frau Emmy v., geb. Palleske (Pf. Kreuz v. Steine), Roman, Nov. Gotha, Reinhardtsbrunnerstr. 38 p. (Oldenbg 14/6 50.) **V**: Wilde Rosen 73; Dornen und Rosen 75, 2. A. 94; D. stille Fräulein 95. ()

Engel, Franz, Reisebeschr., Natur- u. Völkerk., Dr. phil. Berlin N, Hessische Str. 10. (Röbel i. M. 21/7 34.) **V**: Studien unter den Tropen Amer., 2. A. 79; Wegeblumen a. d. Ränzel e. Wanderbursch. 83. **H**: Briefe v. F. Reuter an s. Vater 95. ()

Engel, Friedr., ✈, Dr. phil., o. Hon.-UP. Leipzig, Südplatz 11 II. (Lugau i. S. 26/12 61.) **V**: Theorie d. Transformationsgruppen unter Mitwirkung von F. Engel, bearbeit. von Sophus Lie. 88/93 III; Die Theorie der Parallellinien von Euklid bis auf Gauß (mit P. Stückel) 95. **Ue**: Lobatschefskij, zwei geometr. Abhandlungen 99. **H**: H. Graßmann, Ges. math. Wrke 94/96 II.

Engel, Fritz, BP., Kritik, ☉, ✎, Red. d. „Berlin. Tagebl." Berlin W, Courbièrestr. 1 p. (Breslau 16/2 67.) ()

Engel, Georg, BP., ☉, Roman, Nov., ✎. Berlin W, Eislebenerstr. 3. (Greifswald 29/10 66.) **V**: Ahnen u. Enkel, R. 92; Des Nächsten Weib, R. 93, 2. A. 94; D. Hungerdorf, R. 93, 2. A. 93; Zauberin Circe, R., 5. A. 94; Die Last, R., 2. A. 98; Der Hexenkessel, Sch 94; Hadasa, Sch. 96; Abschied, Sch. 98; D. keusche Susanna, Sch. 98; Ein Schäferstündchen, Sp. 99; Sturmglocken, Dr. 99; D. Furcht v. d. Weibe, R. 99.

Engel, Heinrich, PB., Pastor a. D., **H**: d. „Reichsbot." Berlin W, Dessauerstr. 37. (15/12 34.) ()

Engel, Joh. Heinrich, △, Dr. phil., Privatlehrer. Zürich, Pestalozzistr. 37. (Bülach 14/10 57.) **V**: Die größten Geister über die höchsten Fragen 96, 2. A. 97. *

Engel, Karl, Litt.♛, Bibliogr., k. k. Konzertmstr. a. D. Dresden, Striesenerstr. 41. (Oldenburg 21/2 24.) **V**: Deutsche Puppenkomöd. 74/93 XII; Biblioth. Faustiana 74; Joh. Faust 77, 2. A. 82; D. Volksschausp. Dr. J. Faust 82, 2. A.; Zusammenstellg d. Faustschrift. v. 16. Jahrh. bis Mitte 1884; Don Juan-Sage a. d. Bühne 87, 2. A. 88; 300jähr. erstes Faustbuch von 1587 87; D. beiden alten dtsch. Volksschausp. Dr. Joh. Faust und Wagner 90.

Engel, Leop., ☉, Nov., ⁂, **H**: u. Red. v. „Das Wort". Dresden, Striesenerstr. 41 II. (Petersburg 19/4 58.) **MitV**: (m. Völkel): Kaleidoskop. 1. Mappe 91; Katechismus der deutschen Theosophie 93; Das Thal d. Glücklichen 97; Lichtstrahlen 97. **H**: Adreßb. verein. Wahrheitssucher.

Engel, Moritz v., ☉, ♆, ✎. Wien II, Wintergasse 28. (Fünfkirchen 6/8 58.) **V**: Hassan, Tr. 88; Herkunft u. Einwanderung d. Magyaren 92. ()

Engelbrecht, Aug., klass. Ψ, Dr. phil., GP. Wien IV, Schleifmühlgasse 9. (ebda 14/3 61.) **V**: De scoliorum poesi 82; Studia Terentiana 83; Huets Hesychstudien 83; Bemerkungen üb. d. Sprachgebrauch d. lateinischen Komiker 84; Claudiani Mamerti opera 85; Untersuchung üb. d. Sprache d. Claudianus Mamertus 85; Hephaestion v. Theben u. sein astrolog. Compendium 87; Studien üb. Schriften d. Bischofes v. Reii Faustus 89; Beiträge z. Kritik u. Erklärung d. Briefe des Sidonius, Faustus u. Ruricius 90; Krit. Untersuchgn üb. wirkl. u. angebl. Schr. d. Faustus 90; Fausti Reiensis

praeter sermones Pseudo-Eusebianos opera 91; Patrist. Analekten 92; D. Titelwesen bei der spätlat. Epistologr. 93; Die 42. Versammlung deutsch. Philologen und Schulmänner 93; D. Cäsuren des homer. Hexameters 96; Mykenisch-homer. Anschauungsmittel 96; D. antike Theater 97; Beiträge z. latein. Lexikon aus Sidonius 98; Erläut. z. homer. Sitte d. Todtenbestattg 98.

Engelbrecht, Louis, ⊙, RA. u. Notar. Braunschweig, Augustthorpromenade 7 p. **V**: Die Brüder, Tr. 91; Der neue Förster, Sch. 96. ()

Engelbrecht, Th. H., 🖌, 🖃, Mitgl. d. Preuß. AH. Obendeich bei Glückstadt, Schl.-Holst. (ebda 4/10 53.) **V**: Die Landbauzonen der außertropischen Länder (m. Atlas) 99 III; Karte des Rhein-Elbe-Kanals zur Kanalvorlage 99. *

Engelhardt, Gustav, Choreogr. Leipzig, Reichsstr. 33/35. (20/6 63.) ()

Engelhardt, Karl, Roman, Reallehrer. Offenbach a. M., Speyerstr. 15 I. (Nürnberg 7/9 76.) *

Engelhardt, Frau Maria Elisabeth, geb. Helferich, Erz. München, Arcisstr. 33. (Mainz 23/5 40.) **V**: Zwei Schwestern, Erz.; Unser Erdenwallen; Er zählt meine Thränen; Dunkle Wege; D. Tochter d. Organist.; J. Damenstift; Echtes Gold; E. Alltagsgesch.

Engelhardt, Max, klass. Ψ, Prof., R.-GOL. Bromberg. (Königsberg, Pr. 43.) **V**: Latein, Konjugat. nach den Ergebnissen d. Sprachvergleichung 87; Die Stammzeit. d. latein. Konjugat. 92; Altdtsche Sprachproben u. Beisp. f. d. Grimm'sche Lautverschiebungsgesetz 94.

Engelhardt, Wilh., Erz. i. vogtl. Mundart, Lehrer. Treuen, Sachsen. (Möschwitz b. Plauen i. V. 10/10 51.) **V**: Arnst u. Luft, G. 92; Friedn af der Erd 93; Dinn-Neßmillersch Oeberschtiebel 96; Der Eifelsdarfer Beesenreisigmah 98. ()

Engelhart, C., s. G. Böttticher.

Engelien, Aug., 🖃, Rekt. Berlin O, Rüdersdorferstr. 4/5. (Landsberg a. W. 24/8 32.) **V**: Gesch. d. Stadt Landsberg a. W. 57; Sammlg v. Musteraufsätzen 61, 7. A. 91; Leitfad. für dtsch. Sprachunterr. I, II 62; I 109. A. 99, II 56. A. 99; Gramm. d neuhochd. Spr. 67, 4. A. 92; (m. Lahn): Volksmund i. d. Mark Brandenburg 68; Schulgramm. d. neuhochd. Sprache 72, 7. A. 97; Grundriß der Gesch. d. Gramm. 85; Die dtsche Wortbildung 92; (m. H. Fechner): Lesebücher u. Uebungsstoff f. den Unterr. i. d. Rechtschreibung 81, 8. A. 99.

Engell-Günther, Frau Juliane Günther, FDS., Roman, Nov., 🖋. Grono, Kt. Graubünden. (Sülze 3/8 19.) **V**: Brasil. Nov. 90; Schweiz. Sagen 93; Noch einmal die Kreuzersonate v. (Pf.) Freifrau Luminica v. X. 95.

Engelmann, Emil, Ψ, Kaufmann. Stuttgart, Gartenstr. 39. (Kirchheim u. T. 26/8 37.) **V**: Volksmärch. u. Götterfagen a. germ. Vorz., 2. A. 82; N. F. 82; Märchenbild. a. german. Vorzeit ill. 82; Aus d. Schwabenland, G. 81; Mären u. Heldensagen 84; Bearb. d. Nibelungenlieds 85, 3. A. 93; Gudrun 86; Frithjofssage 87, 2. A. 93; Minnesänger 87; Parzival 88, 2. A. 95; Germanias Sagenborn I 89, 2. A. 96; II 90; Homers Odyssee f. das dtsche Haus 90, 2. A. 96; Die Pfingstfahrt, Ep. 93; D. Märchenwald 94; Nordlandsagen 95; Die schönsten Sagen des klass. Altertums 97; D. Zauberland 98. ()

Engelmann, Emil, ♛, Dr. phil., GOL. Berlin W 30. (Guben 25/2 61.) **V**: Anspruch d. Päpste a. Konfirmat. u. Approbation b. d. dtschn Königswahlen 86. ()

Engelmann, Gust., CP., Corresp. d. W. Journ. „Extrabl.", „Fremdenbl." und d. „W. Tgbl." Berlin N, Lothringerstr. 38.

Engelmann, Johs, 🖃, Dr. jur., o. UP., W. Staats R. Jurjew (Dorpat), Wallgrabenstr. 17. (Mitau 25/6 32.) **V**: Pleskausche Statuten 55; Eigentumserwerb nach russ. Recht 59; Verjährg nach russ. Privatrecht 67; Peter d. Gr. 72; Städte-Ordng f. d. balt. Prov. 77; Leibeigenschaft in Rußland 84; Zwangsvollstreckung ausw. richt. Urteile i. Rußland 84; Staatsrecht v. Rußland 89. ()

Engelmann, Rich., Archäol., Dr. phil., GOLehr., Prf. Berlin W, Achenbachstr. 14. (Nebra a. U. 13/12 44.) **V**: Arbeiten üb. Sophokles u. d. Tragiker; Bilderatlas z. Homer 89, zu Ovids Metamorph. 90; Pompeji 99. **H**: Guhl-Koner, Leben d. Griech. u. Römer, 6. A. 93; Seemann, Mythol., 4. A. 95.

Engelnstedt, N. v., s. Herm. Nienstaedt.

Engels, Aug., 🖃, ORealsch.-Lehr. **H**: „Hermannsbote". Bochum, Mühlenstr. 18 I. (Düren 19/3 49.) **V**: Hilfsbücher f. d. dtsch. Unterr. an kaufm. Schulen I. Sprachlich. 94, II. Anl. u. Stoff zu schriftl. Arbeiten 95. ()

Engl, Joh. Ev., Erz., Musik, Inst.-Dir. i. R. Salzburg, Griesgasse 21. (ebda 13/7 35.) **V**: Salzburger Liedertafel-Gedenkbuch 72; Genesis d. Intern. Mozart-Stiftung 73; Dr. A. Weissenbach 76; Fz. Stelzhamer, 3. A. 73, 74, 82; 16 Jahresberichte d. Mozarteums 81/96; Historische Noten zum Mozart-Museums-Katalog 82, 2. A. 97; J. A. Hoch-Müller 86; Mozart in den Schilderungen s. Biographen 87; Festschr. zur Mozart-Centenarfeier 91; V. Prießnitz u. J. Schindler a. d. Gräfenberg 91; Das Hornwerk a. Hohensalzburg 93; Studien über Mozart 91/96 VI; D. Familie Engl in Salzburg 96; Fr. V. Zillner 97; Mozart-Häuschen-Katalog 97. ()

Engler, Adolf, 🖋, Dr. phil., o. UP., Dir. d. botan. Gart. u. Museums. Berlin W, Motzstr. 89. (Sagan 25/3 44.) **V**: Mono-

graphie d. Gattg Saxifraga 72; Versuch e. Entwickelungsgesch. d. Pflanzenwelt 79|82 II; Entwicklung d. Pflanzengeogr. in den letzten 100 Jahren u. weit. Aufgaben dersf. 99. H: Botan. Jahrbücher 80 ff.; (mit K. Prantl): D. natürl. Pflanzenfam. 87 ff; D. Pflanzenwelt Ostafrikas 97.

Englert, Anton, Litt.♛, Volksbde, K. Prf. München, Heustr. 16b III. (Aschaffenburg [28]|12 55.) **V:** Frz. Lesebuch (m. Bauer und Link) 89, 2. A. 95; Beitr. z. Gesch. d. geistl. Liedes 91; Anth. d. poetes franç. mod. 92; Schulausgabe der Schlegelschen Uebers. v. Shakespeares J. Cäsar 94.

Englert, Sebast., (k.), ♛, Dr. phil., GP. Eichstätt, am Graben. (Aschaffenburg [13]|7 54.) **V:** Gesch. d. Grafen Truhendingen 86; Heinrichs Buch oder d. Junker u. d. treue Heinr. 92; Der Mässinger Haufe 95; Ausgabe der Braut v. Messina 99.

Englert, Winfr. Phil., D., Dr. phil., o. UP. Bonn, Coblenzerstr. 21. ([27]|10 60.) ()

Englich, Gust., (k.), ♆, Dr. phil., GP., GOLehr. Danzig, Weidengasse 6. (Kowanowko, Posen [19]|4 41.) **V:** De infinitivo Homerico 67, 68; Beitr. z. russ. Litt.-Gesch. 77; Franz. Gramm. im Gymnas. 89. H: (m. Probst): Knebel, frz. Schulgr., 19. A. 93. ()

Engwer, Theod., roman. ♆, Dr. phil., OLehr. Berlin SW, Hagelsbergstr. 44. (Grimmen [23]|2 62.) **V:** Anwendg d. tempora perfectae statt der temp. imperf. actionis im Altfranzös. 84; M. du Camp „Paris", Schulausg. m. Anmerk. 93, 2. A. 97; E. Zola als Kunstkritiker 94; Lettres franç. 96; Orateurs Français 97; Claretie, Pierrille, Schulausg 97.

Enking, Ottomar, Nov., Redakteur d „Mecklenb. Tagesbl." Wismar i. M., Hinterm Rathaus 15. (Kiel [28]|9 67.) **V:** Vereinsamt 95; Schlankschlena 95; Ragna Svanoe 96; Heine Stölting 96; Johann Rolfs, R. 98; Nis Nielsen, R. 97; Schönheit, Dr. G. 97; Der Sonntag, Idyll 98; Ikariden, R. 00.

Enmann, Alexander, ♛, Dr. hist., Biblioth. d. Akad. d. Wiss., StaatsR. St. Petersburg. (Pernau [22]|8 56.) **V:** Krit. Versuche zur ältesten griech. Gesch. 87; Die Quellen des Trogus f. d. griech. und sizil. Gesch. 80; E. verlorene Geschichte d. röm. Kaiser 83; Ursprung u. Entwickelung d. röm. Königssage 96 (russ.). ()

Enneccerus, Ludwig, Civilrecht, Dr. jur., o. UP., GJustR., M. d. R. u. Pr. Abg. H. Marburg a. L., Barfüßerthor 26. (Neustadt a. R. 1|4 43.) **V:** Ueber Begriff u. Wirkung d. Suspensivbedingung u. d. Anfangstermins 71; Savigny u. d. Richtg d. mod. Rechtswissensch. 79; Höferecht für Hessen 82; Rechtsgeschäft, Bedingg u. Anfangstermin 89; D. Steuerreform i. Staat u. Gemeinde 92, 3. A. 93; Vermögenssteuer, fundierte Einkommensteuer od. Erbschaftssteuer 93; Commissionsbericht über Buch I u. II d. BGB. 96; Das bürg. Recht (mit Lehmann) 99 II.

Ensrud, Guthorm, Ingenieur. Hannover, Meterstr. 21. (Christiania [19]|7 59.) ()

Enzberg, Eugen Frhr. v., /, ⚒, ⚙, ⚓, **Ue:** DSchN., Leut. a. D. Berlin NW, Mittelstr. 24 p. (Stuttgart [26]|2 58.) **V:** Kadettenlust, Kadettenleid, Ged. 88, 2. A. 90; Kaiserallee 95. Prinz Eugen, Op. 91; Nansens Erfolge 96, 12. A. 99; Heroen d. Nordpolarforschung 97; F. Nansen 98; Walpurgisnacht, Op. 99. **Ue:** Björnson, D. König, Dr. 96; W. Krag, Der lustige Leut. 97; Th. P. Krag, D. eherne Schlange, R. 98; Ada Wilde, R. 99; A. Garborg, Paulus, Dr. 98.

Eppert, Frl. Clara, PA., ⚙, Journ. Darmstadt, Steinstr. 3. (Graz [6]|11 41.) **V:** Dekl. Schatzkästlein f. Damen 96; Universalbuch f. Polterabend u. Hochzeit 98. H: Dilettantentheater f. Damen. ()

Eppinger, Hans, patholog. ☠, Dr. med., o. UP., SanR., Vorst. patholog.-anatom. Instituts. Graz, Goethestr. 8. (Prag [17]|2 46.) **V:** Pathol. Anat. des Kehlkopfs u. der Luftröhre; Beiträge zur pathol. Anatomie der menschl. Vagina; Pathogenesis der Aneurysmen; Patholog. Anat. der Hernien; Hadernkrankheit. ()

Eppler, Chr. Fr., ⚒, Kirchen♛, Pfr. Basel-Birsfelden. (Kirchhain a. N. [10]|7 22.) **V:** Gesch. d. Gründung d. armenisch.-evangel. Gemeinde in Schamachi 73; Thränensaat u. Freudenernte auf Madagaskar 77; K. R. Hagenbach 75; D. Kämmerer a. Mohrenland 77; Blätter u. Blüten vom Lebensbaume, G. 81, N. Folge 98; Basl. Ratsherr Adolf Christ 88; Pfander 88.

Epstein, Georg, ⚒, /, ⚙, ♛, Litt.♛, Erz., Red. d. „Bresl. Frauenzeitg", Drd. phil. Breslau, Sadowastr. 65 II. (ebda [20]|3 74.) **V:** Erste Wanderfahrten, Ged. u. Skizz. 96; Arys'er Soldatenleben, Hum. i. Versen 97; Fallendes Laub, N. 98; Else, e. Liederreigen 99. H: Festschrift f. das XIV. Turnfest des Kreises I (Nordosten) der deutschen Turnerschaft 96.

Epstein, Josef, ∩, Elektrotechnik, Dr. phil., Prof., OIngenieur. Frankfurt a. M., Humboldtstr. 12. (Leipzig [23]|5 62.) **V:** Die logisch. Principien der Zeitmessung 87; Ueberblick üb. d. Elektrotechnik, 2. A. 94. (*)

Epstein, Mor., CP., PA., ⚙, Publiz. Wien I, a. Fleischmarkt 8. (Trebisch i. M. [29]|4 44.) **V:** Tanzboden L. 75; Wege z. Ehe, L. 79; Gestörte Flitterwochen, L.; Vor der Wahl, L. 84; Erz. u. Augenblicksbilder 95.

Epstein, Stefan S., (Pf. S. Stefan), Psychologie, Naturwiss., Dr. phil. u. med., Litt. Leiter der Verlagsanst. Pallas. Charlottenburg, Pestalozzistr. 23. (Wachau [12]|11 66.) **V:** Naturw. u. Cabbala 91; Bour-

get als Lyriker 93; H. v. Helmholtz 96; E. du Bois-Reymond 97; Hundert Jahre in Wort u. Bild 98; Maupassant u. der franz. Roman d. Gegenwart 99. **H:** Sang u. Klang im 19. Jahrh. 99.

Erb, Otto, Belletristik, ⊟, 𝒻, Red. a. „Züricher Tages-Anz." Zürich, Bahnhofplatz 1. (St. Gallen 22/12 63.) **V:** Säntisblick 93; Soz. Reformgedanken 96. **H:** m. (V. Hardung) Schweiz. Litt.-Kal. 93. ()

Erb, Wilhelm, GRat, Prof. Dr., Dir. d. med. Klinik. Heidelberg, Riedstr. 4. ()

Erb-Wiget, Frau Sophie (Pf. Sophie Wiget), 𝒻, Belletristik. Zürich, Bahnhofplatz 1. (Bern 2/9 67.) **Ue:** Die es that, R. 95; Novellen aus d. Schweiz 98. ()

Erbach, L., s. Fr. Ad. v. Winterfeld.

Erbe, Karl, **H:** der „Süddeutsch. Blätter für höhere Unterrichtsanstalten", Prof. Stuttgart, Hölderlinstr. 15. **V:** Leichtfaßliche Regeln zur Aussprache des Deutschen 93; Fünfmal sechs Sätze über die Aussprache des Deutschen 97. ()

Erbrich, Emil, Epos, Volkslied, Dir. d. Taubst.Anst. Metz, Kapuzinerstr. 10/12. (Straduna, Oberschl. 26/11 46.) **V:** Karl V. vor Metz, Dichtg 87; Metzer Lieder u. Bilder, Dichtg 98. **Ue:** Album poln. Volkslieder 70; Poln. Volkslieder der Oberschlesier 91; Lieder a. d. Metzer Lande, frz. Volkslieder 93.

Erckert, Rodrich v., Ethnographie, russ. Gen.-Lieut. a. D., Exc. Berlin W, Köthenerstr. 2. (*)

Erdinger, Ant., (k.), kirchl. Litt. ♕, Homiletik, Domdechant. St. Pölten. (Steinegg, NOest. 2/1 29.) **V:** D. sieb. Worte Christi am Kreuze 59; Erbauungsred. f. d. stud. Jugend 62; Zehrpfennige f. d. Reise a. d. Fremde in die Heimat 67; Festtags-Exhorten f. d. stud. Jugend 71; Ernste Worte in ernster Zeit, Fastenpred. 71; Septem Epistolae S. Antonii Abbat. 71; Bibliograph. d. Klerus d. Diöcese St. Pölten 72, 2. A. 89; J. Feßler 75; D. österr. Vianney 73; Das Zweitafelgesetz und der vierte Stand 73; Gesch. des aufgehobenen Cistercienser-Stiftes Säusenstein 77; Necrologium der Diöcese St. Pölten 85; Gesch. d. Karthause Gaming 91; Gesch. d. Benediktinerklosters Erla 96.

Erdmann, Benno, ⁂, Dr. phil., o. UP., Red. d. „Archiv f. systemat. Philosophie". Bonn, Maarflachweg 2. (30/5 51.) **V:** Martin Knutzen u. s. Zeit 76; Die Axiome der Geometrie 77; Kants Kritizismus 77; Nachträge zu Kants Kritik d. reinen Vernunft 81; Reflexionen Kants zur krit. Philosophie 82/84 II; Logik I 92; Psychol. Unters. über das Lesen auf exeg. Grundlage 98. ()

Erdmann, Carl, ☉. Berlin W, Goltzstr. 30. (Hannover 20/5 37.) **V:** Ein Ei des Columbus 94; Kunst u. Politik 97. ()

Erdmann, Carl, ⚖, Dr. jur., emerit. UP., W. StaatsR. Jurjew, (Dorpat), Jakobstr. 42. (Livland 25/5·6/6 41.) **V:** Der Tod i. Recht 91; System d. Privatr. d. Ostseeprov. Liv-, Esth- u. Curland 89/94 II. ()

Erdmann, Chr. Fr. Dav., ✝, D. Dr. phil., Gen.Sup. d. Prov. Schles., WDKonsistR. Breslau, Garvestr. 6. (Güstebiese 28/7 21.) **V:** Lieben u. Leiden d. ersten Christen 54: D. Reformation u. ihre Märtyrer in Ital. 54; Primae epistolae argumentum nexus et consilium 55; Erklärg d. Bücher Samuelis in Langes theol. homilet. bibl. Werk. 71; Erklärg. d. Briefe Jakobi 81; Luther u. die Hohenzollern 83; Luther u. s. Beziehungen zu Schlesien, bes. Breslau 87. ()

Erdmann, G., s. Gustav Bolle.

Erdmann, Gust. Ad. (Pf. Gust. Lehrer), ✾, Epik, ✒, Nov., Kritik, Politik, ⚓. Weißenfels a. S., Alte Leipzigerstr. 17 I. (Ahrenshagen 16/7 59.) **V:** Gesch. d. Inst. Annaburg 83; Holda, ein Elfentraum 86; Ratsversammlung der Asen in Walhalla 86; Gesch. der Entwicklg. u. Methodik d. biolog. Naturwissensch. 87; Deutschlds Weihnachtsbitte f. s. l. Kronprinzen, G. 87; Lutherfestspiele 88; Populäre Abhdlgen üb. Erziehg und Unterricht I 90; Theater-Reformen? 92; Sempach, Ep. 93; In den Tod gehetzt, R. 93; N. Methode d. biol. Unterr. 94; Mönchsgesang u. Glockenklang, G. 97; Die deut. Kriegsmarine in 12. Stunde 97; Deutschlands Seegewalt im XX. Jahrh. 99.

Erdmann, Hugo, ⚗, Dr. phil. nat. u. Dr. phil., Prof. UDoz. Halle a. S., Alte Promenade 12 I, Leiter d. Unterrichtslaboratoriums für angewandte Chemie, Domplatz 1. Preuß.-Holland 8/5 62.) **V:** Anleitung z. Darstellung chem. Präparate 91, 2. A. 99; Chem. Präparatenkunde 94 II; Lehrb. d. anorgan. Chemie 98.

Erdmann, Karl Otto, 𝒻, ⁂, Kritik, OLehrer. Dresden, Löwenstr. 4. (ebda 1/1 58.) **V:** Alltägliches u. Neues, Ess. 98; Monarchisches Gefühl 98; Die Bedeutung des Wortes, Ess. 00.

Erdmann, Martin, klass. Ψ, alte ♕, Dr. phil, GOLhr. Straßburg, E., Ohmachtstr. 3. (Altfelde 1/11 58.) **V:** Pseudolysiae oratio funebris 81; D. Athenerstaat 91. ()

Erdmann-Jesnitzer, Friedr., ☉, Dir. des Stadttheaters. Bremen. (Magdeburg 24/6 54.) **V:** Seine officielle Frau; Papas Mütze; Glatteis; Die einsame Insel; Der Privatsecretär Sr. Durchlaucht; Der Muschik; Gewonnen; Frau Consul; Schwiegerpapa; Hochzeitsfreuden.

Erdmannsdörffer, Bern., ♕, Dr. phil., o. UP. Heidelberg. (Altenburg 24/1 33.) **V:** De commercio etc. 58; Herzog Karl Emanuel I. v. Sav. 62; Urkund u. Aktenstücke z. Gesch. Friedr. Wilh. v. Brandenburg 64 ff.; Gf. G. F. v. Waldeck 69; Zeitalter d. Nov. in Hellas 70; Polit. Korresp. Karl Friedrichs v. Baden 88; 92 II; Deut-

sche Gesch. v. westf. Frieden b. z. RegAntritt Friedr. d. Gr. 92. ()

Erdmannsdörffer, Ernst, neuere Ψ, Dr. phil. Berlin NW, Cuxhavenerstr. 5 II. (Luckau, NLaus. 27/1 70.) **V**: Reimwörterbuch d. Trobadors 97. ()

Erdmannsdörffer, Hans Gust., Politik, soz. Frage, ChefRed. d. „Hess. Landeszeitg". Marburg i. H., Gisselbacherstr. 13. (Luckau 9/9 68.) **V**: Phantasiestaat 91; Juden u. Cholera 92; D. dtsch-soz. Reformpartei in krit. Beleuchtung 97.

Eremita, s. Georg Lasson.

Eremit am Berge, s. Franz Böhm.

Erfurth, Richard, Nov., Ψ, Lehrer a. d. Lutherschule. Wittenberg, Melanchthonhaus. (Schleinitz 14/1 69.) **V**: Auf buntbewegten Gassen 92; Krieg od. Frieden; Erdenglück, N. 93; Wie kann d. Lehrer mithelfen z. Verbreitung guter Lektüre? 96.

Erhardt, Emilie, s. v. Warburg.

Erhardt, F., s. Franziska Hahn.

Erhardt, Franz, ⁂, Dr. phil., o. UP. Rostock, Augustenstr. 118 I. (Niedertrebra 4/11 64.) **V**: Kritik d. Kantischen Antinomienlehre 88; Mechanism. u. Theologie 90; D. Satz v. Grunde als Princip d. Schließens 91; Metaphysik, 1: Erkenntnistheorie 94; Wechselwirkung zwischen Leib u. Seele 97.

Erhardt, Louis, ♔, Dr. phil., Charlottenburg, Englische Str. 8. (Gadebusch 21/9 57.) **V**: Kelten, Belger u. Germanen 78; Aelteste Germ. Staatenbildg 79; Ueber d. Grundlagen unsr. höh. Schulbildung 91; Entstehg d. homer. Ged. 94.

Erich, Adolf, s. Lola Erich.

Erich, Julius, s. Erich Kloß.

Erich, Lola, geb. v. Kieter (Pf. Adolf Erich), Roman, Nov., 𝒻. Straßburg i. E., Kalbsgasse 20. (Kasan, Rußl. 4/12 44.) **MitV**: Das heilige Rußland, R. 89 II.

Erichsen, Leo, s. Leo Moyscowicz.

Erichson, Alfred, ✝, D., Dir. d. theol. Studienstiftes St. Wilhelm. Straßburg, E. (Münster i. E. 43.) **V**: Le protestantisme à Kaysersberg 71; Eine elsässische Landpfarrei 72; Die ev. Gem. zu Benfeld 77; M. Zell 78; Marburger Religionsgespräch über das Abendmahl im Jahre 1529 80; Ein' feste Burg 83; Zwinglis Tod 83; Zwingli u. d. elsässische Reformatoren 84; Straßb. Univ.-Fest 1621 84; L'Eglise française de Strasb. au 16. siècle 86; Stimmen üb. d. Straßb. Gymn. 88; M. Butzer 91; Die Calvinische u. altstraßb. Gottesdienst-Odg 94; D. theol. Studienstift Coll. Wilhelmitanum i. Straßburg 1544—1894 94; L'origine de la confession des péchés dite de Calvin 96. **H**: Calvini Opera; D. A. T. v. Ed. Reuß. ()

Erichts, Herm., s. Herm. Streich.

Erikſen, Erich, s. Jul. Eichenberg.

Erika, s. Friederike Fricke.

Eris, Karl, s. Otto Umfried.

Erk, Fritz, Dr. phil., UDoz., Dir. d. meteorol. Centralstation. München, Gabelsbergerstr. 22. (Straubing 17/10 57.) **V**: Spezialarbeiten aus d. Gebiete d. Meteorol. u. Beobachtgn d. meteorol. Stat. Bayerns 85.

Erlenmeyer, Albr., 𝒻, Dr. med., Sanit.R., Dir. d. Nervenheilanst., **H**: d. „Centralbl. f. Nervenheilkunde ꝛc." Bendorf b. Coblenz. (ebda 9/3 49.) **V**: D. Schrift, Grundzüge ihrer Physiol. u. Pathologie 79; D. Morphiumsucht u. ihre Behandlg 83, 3. A. 87; Ueb. statische Reflex-Krämpfe, 2. A. 85; D. Prinzipien d. Epilepsiebehandlg 86; Unser Irrenwesen, Studien u. Vorschläge zu seiner Reorganisation 96; Die Entmündigg weg. Trunksucht n. d. BGB. 99.

Erler, Georg, ♔, Dr. phil., o. ö. UP. Königsberg, Pr., Tragheimer Pulverstraße 30. (Krögis 1/1 50.) **V**: Dtsche Gesch. in d. Erzählg ihrer Gesch.-Schreiber 82/84 III; Z. Gesch. d. Pisaner Conzils 84; Die histor. Schriften Dietrichs v. Nieheim 87; D. v. Nieheim 87; Liber cancellariae apostolicae 1380 88; Theod. de Nyem De scismate libri III 90; Matrikel der Univ. Leipzig 95/97 II.

Erler, Jos., ⊙, 𝒻, Ψ, RegR., Leiter d. Polizeikommissariats. Trient. (Triest 9/8 57.) **V**: Drei Tage in Innsbruck 76; Mein Land Tirol 77; Geigenmacher v. Tirol 78; Kaisers Ehrenkranz 79; Aus d. Sommerszeit 80; Prinzen Meisterschuß 80; Innsbruck 81; Vom Bodensee zum Arlberg 82; Kind d. Dorfhexe, Vst. 82; Letzte Zuflucht, Dr. Ged. 82, 91; Im Fluge durch Vorarlberg 83; Nov. 84 u. 86; Essays 85, 93; Gegen d. Vagabundent. 87; Kaisers Ehrentage 88; Aus d. Mappe e. Krim.-Kommiss. 89/90 II; Kampf gegen d. Prostitution 89; Diese Weiber 91; Aus d. Schwarzbuche e. Polizeibeamten 98; Vom Theater 98.

Erlin, Hedwig, s. Hedw. Schmeckebier.

Erman, Ad., Aegyptologie, Dr. phil., o. UP., Dir. bei den K. Museen, Mitgl. d. Akad. d. Wissensch., **H**: d. „Zeitschr. f. ägypt. Sprache u. Altertumskunde". Berlin-Steglitz, Friedrichstr. (Berlin 31/10 54.) **V**: Pluralbildg d. Aegypt. 78; Neuägypt. Gramm. 80; Bruchstücke d. oberägypt. Uebersetz. d. A. T. 80; Aegypten u. ägypt. Leben i. Altert. 85 f.; Dtsche Medailleure d. 16. u. 17. Jahrh. 84; Sprache d. Papyrus Westcar 90; Märchen dess. 91; Aegypt. Grammatik 93; Gespräche e. Lebensmüden m. s. Seele 96; Bruchstücke koptischer Volkslitt. 97.

Erman, Wilh., ⊜, ♔, Dr. phil., Dir. der UBibl. Berlin-Steglitz, Fichtestr. 30. (Berlin 18/6 50.) **H**: Berlin Anno 1690, Ansichten aus Stridbecks d. Jüng. Skizzenbuch 81; Mitteilungen d. Afrikan. Gesellschaft in Deutschland 78/89; Verzeichn. d.

Berl. Universitätsschriften 1810—85, 99.

Ermisch, Hub., ♛, Dr. phil., RegR. u. Staatsarchivar. **H:** d. „N. Archiv f. sächs. Gesch." u. **Mith:** d. Codex diplom. Saxon. regiae. Dresden, Nieritzstr. 3. (Torgau 23/6 50.) **V:** Chronik d. Regino 72; Schles. Verhältnis z. Polen 2c. 73; Urkundenb. d. Stadt Chemnitz u. ihrer Klöster 79; Studien z. Gesch. d. sächs.-böhm. Beziehgen 81; Urkundenbuch der Stadt Freiburg i. S. 83/91 III; Sächs. Bergrecht d. MA. 87; Freib. Stadtrecht 89; Urkundenb. d. Markgrafen v. Meißen u. Landgr. v. Thür. 1381/95, 99.

Ernesta, s. Amalie Gaßner.

Ernesti, Conrad, (k.), 🖳, Litt. ♛, Priester, Sem.-OLehrer a. D. Benhausen, Westf. (Herford i. W. 16/3 51.) **V:** Anleitung zur geistl. Beredsamkeit 81; D. Kirche i. ihren Festen, ihrem Opfer, ihrem Liede 83; Kurzgefaßte Poetik u. Lektüre 84, 2. A. 89; Smlg. d. bedeutendsten pädagog. Schriften III: Hieronymus u. Augustinus 89; XIV: Fr. v. Fürstenbergs Leben u. Schriften üb. Erziehung u. Unterricht 93; Methodik d. Religionsunterr. i. d. Volksschule 98. [mann.

Ernestus, Meinhold, s. M. E. Bach-

Ernoth, Ernst, s. Ernst Cumme.

Ernst, Adolf Wilh. (fr. Pf. Adolf Wilhelm), ♆, Litt. ♛, Krttik, 🖳, Lehrer. Hamburg-Harvestehude, Kloster-Allee 102. (ebda 10/2 66.) **V:** H. Leuthold 92, 2. A. 93; Litt. Chararakterbilder 95; Goethes Relig. 95; N. Beiträge zu H. Leutholds Dichterportr. 96; Empor! Ged. 97; H. v. Gilm 97. ()

Ernst, Adolf, ❁, Prf. a. d. Techn. Hochsch. Stuttgart, Mörikestr. 5. (Berlin 17/3 45.) **V:** Ausrückbare Kuppelungen f. Wellenräder u. Räderwerke 90; Die Hebezeuge 83, 3. A. 99 III; Kultur u. Technik 88; Denkwürdigkeiten v. Heinrich u. Amalie v. Beguelin 1807—1813 92; J. Watt und die Grundl. d. mod. Dampfmaschinenbaues 97.

Ernst, Albert, LB., 🖳, Schuldir., M. d. R. Schneidemühl. (Görshagen 17/11 47.) **V:** Haushaltgsschulen f. Mädchen a. d. Volke, 2. A. 90; (m. Tews): Deutsch. Lesebuch für Mädchensch. (m. Berücksichtigung d. hauswirtsch. Unterr.) 91, 5. A. 99 III; Litteraturkunde für höh. Mädchensch. 93; Dtsch. Lesebuch f. städt. und gewerbl. Fortbildgsschul. 91 II, 3. A. 99; Deutsche Gedichte f. mittl. u. höh. Mädchensch. 95, 2. A. 98.

Ernst, Albert, Edler v. Burginger, Red. d. „Deutsch. Volkszeitung". St. Pölten. **V:** Tochter d. Freiherrn, R.; Geheimnisv. Maske; Tante Therese, R.; J. Berghof, Erz.; Herr von Marsen, Hum.; Frau Schwiegermutter, P.; Clara u. Clärchen; Gefährliche Anzeichen, L.; D. Duellanten. L.; Das Testament, L. ()

Ernst, Eugen, s. Eugen E. Bergmann.

Ernst, Georg, s. Konrad Haack.

Ernst, H., s. Hans Henning.

Ernst, Heinr., s. Ernst Kley.

Ernst, Johann, (k.), ✝, D., Pfarrer u. Militärcuratus a. D. Miesbach. (Stetten 15/11 44.) **V:** Die Werke u. Tugenden der Ungläubigen nach St. Augustin 71. ()

Ernst, Magdalena, s. Clara Biedermann.

Ernst, Otto, s. O. E. Schmidt.

Ernst, Paul, s. Paul Günther.

Ernst, Paul, 𝒻, Nov., Essay, ✪, ⁂, ✉, Dr. phil. Berlin-Friedenau, Wielandstr. 23. (Elbingerode i. H. 7/3 66.) **V:** Tolstoi u. d. slav. Roman 89; Arbeiterschutzgesetzgebg und ihre internat. Regelung 90; Pêle-mêle; N. 92; D. gesellsch. Reprodukt. d. Kapitals b. gesteigerter Produktivität d. Arbeit 94; Lumpenbagasch, Im Chambre séparée, 2 Sch. 98; Polymeter 98.

Ernst, W. Eberhard, ♆, Verlagsbuchh. Berlin W 66, Wilhelmstr. 90. (ebda 7/3 78.) **V:** Ged. 98. ()

Erraths, s. Rob. Austerlitz.

Erraths, s. Alois Wohlgemuth.

Ertel, Paul (Pf. Paul Eberhard; Ernst Rudolphi), Dr. jur., 𝒻, ♫, Musik-Essay, Referendar a. D., Musikkritik., Pianist, Componist, Redakt. der „Deutsch. Musiker-Zeitg". Berlin N, Johannisstr. 15. (Posen 22/1 65.) **V:** D. Quellen d. röm., kanonisch u. dtsch. Rechtes 90; D. Automatenmißbr. 98.

Ertl, Emil, Nov., ✪, 𝒻, ⁂, Dr. phil. Graz, Schillerstr. 37. (Wien 11/3 60.) **V:** Abdèwa, März. 84; Liebesmärchen 86, 2. A. 96; Opfer d. Zeit, N. 95; Miß Grant u. a. N. 96; Die Perlenschnur, N. 96. ()

Erven, Franz, (k.), Jugendschr., Lehrer. Mülheim a. Rh., Frankfurterstr. 7. (Cöln 11/9 30.) **V:** Sohn d. Trunkenbolds; Großvaters Liebling 61, 2. A. 76; Onkel Anton 61, 3. A. 89; Am Abgrund 66, 2. A. 83; Aus Nacht z. Licht 66; Die beiden Wagen 68; Murad Bey 72; Leonardo 78; D. verhängnisvolle Kreuz 79; D. treue Diener 84;

Eryc, A., s. F. A. Cyré. [Epheuranken 90. ()

Esch, Jos., (k.), 🖳, Schulrat, Kreisschul-Insp. Trier. (Montjoie 9/4 40.) **V:** Frz. v. Fürstenbergs Leben und Schriften 91.

Eschelbach, Hans, ♆, 𝒻, ✪, 🖳, Lehrer. Cöln a. Rh., Wormserpl. (Bonn 16/2 68.) **V:** Drei dramat. Bibelscenen 88; „Veritas!" G. 93, 3. A. 97; Künstler- u. Herrenkind, R. 99; D. Wald u. s. Bewohner 94; Naturbilder aus allen Zonen 94; Leichte Vorträge I 95, 2. A. 97; II 97; Lebende Bilder 95; Modern. Drama 95; Antiochus, Drama 97; Die poet. Bearbeitungen der Sage vom ewigen Juden 96; Der Festtagsfreund 97; Gelegenheitsged. 98; Flügellahm, Drama 00; Kunterbunt, Erz. 00.

Eschen, Math. v., s. Math. v. Eschstruth.

Eschenburg, Bernhard, Dr. phil., Prf. Lübeck. (ebda 17/1 43.) **V:** Observationes criticae in Propertium 65; Metr. Unters. über d. Echtheit d. Heroides des Ovid 74;

Wie hat Ovid einzelne Wört. u. Wortklassen im Verse verwandt? 86.

Escher, Conrad, ♛, Dr. phil. Zürich. **V**: Der Ueberfall v. Nidwalden 99. (*)

Escher, Hans Jakob, Griech. Mythol., GLehrer, Dr. phil. Zürich, Löwenstr. 21. (ebda 3/10 64.) **V**: Triton u. s. Bekämpfg durch Herakles 90. *

Escherich, Gust., ⚔, Dr. phil., o. ö. UP., k. k. Hofrat. Wien IX/1, Dietrichsteingasse 8. (ebda 49.) **V**: Mathem. Werke. ()

Escherich, Theodor, Kinderheilkunde, Dr. med., o. UP. Graz. (57.) ()

Escherich, Fräul. Mela, ✪, Nov. Wiesbaden, Adelheidstr. 15. (München 31/11 77.) **V**: Das buckl. Männlein, Märchendr. 99. *

Eschke, Richard, UBibliothekar. Jena, Johannisstr. 19. (Zittau 8/6 47.)

Eschricht, E. (Frau Dr. Emmy Tuerk), Roman, Nov. Lübeck, Hürstr. 36. (Swinemünde 18/12 34.) **V**: Koljas Braut 91, 2. A. 92; Pfarrer Streccius; Unter dunklen Menschen; Reine Liebe; Zwillingsbrüder; Jeophinens Schicksale; Sk. u. Erz. ()

Eschstruth, Frl. Mathilde v. (Pf. Math. v. Eschen), DSch., Jugendschr., Roman. Cassel, Humboldtstr. 9. (ebda.) **V**: Pension u. Leben, R.; M. Lebens Roman, R. 86; Kinderleben, Erz. 87, 2. A. 92; Im Kampf, R. 89 III; Zwei reiche Frauen, R. 92; Menschen von Heute, R. 94; Inmitten d. Bewegung, R. 95 II; Unter den Tannen; Zur recht. Zeit 97; D. Nichten d. Hauptmännin 98; Mädchenschicksale I. [dorff-Brenkenhoff.

Eschstruth, Nataly v., s. Nat. Knobels-

Esenbeck, Johannes Nees v., ✓, BP., Korvettenkapitän a. D. Berlin-Westend, Ahornallee 29. (27/11 49.) (*)

Eskuche, Gustav, Sprachwissensch., Dr. phil., OLehrer. Siegen i. W., Coblenzerstr. 60. (Cassel 18/4 65.) **V**: De Valerio Catone deque Diris et Lydia carminibus 89; Hess. Kinderliedchen 91; Siegerländer Kinderliedchen 96.

Esmarch, J. Friedr. Aug. v., Chirurg., ⚕, Dr. med., Prof., GMed. R. Kiel. (Tönning 9/1 23.) **V**: Der erste Verband auf d. Schlachtfeld, 3. A. 99; Chron. Gelenkentzündung 67; Gelenkneurosen 72; Krankheit d. Mastdarm 73; Kriegschirurg. Techn. 77; D. erste Hilfe bei plötzlichen Unglücksfällen, 15. A. 99; Samariterbriefe 86; Chirurg. Technik (mit Dr. Ernst Kowalzig) 93/99 IV; Ueb. den Kampf d. Humanität gegen die Schrecken d. Krieges, 2. A. 99. ()

Esselborn, Karl, Prf. Darmstadt. (Alzey 31/5 52.) **V**: Eudocia, Dr. 78; Heiratsgesuch, Schw. 78, 2. A. 80; Arrest in Hymens Fesseln, L. 81; Pfalzgrafen Tochter Ep. 80, 3. A. 81; Bleifederskizzen 81; Hasdrubals Weib, Dr. 82; Ahasver, Epos 90; Dichtungen 95; Veste Coburg, Sch. 98. [stein.

Essen, Max v., s. Arthur Frhr. v. Eissen-

Esser, Frau Anna, geb. Müller, (k.), ♛, ✓. Linz a. D., Domgasse 12. (Königslutter, Braunschweig 6/8 50.) **V**: Epheuranken 92; Ein Sang vom Linzer Dom 94.

Esser, Fritz, (k.), SJ. Kopenhagen V, Stenosgade 2. (Rüthen i. Westfalen 1/9 54.) **V**: Dansk Läsebog 85, 2. A. 94; Vielgestalts Rache 88, 2. A. 92; Blüten d. Marienminne 91, 3. A. 99; Lidt mere Lys om Luther 94; U. L. Frau von Guadalupe 95; Den h. Frants af Assisi 95; Afladen og „Afladskrämmeren" Tetzel 97; Ingen Illusion men Sandhed 97; Katholsk eller protestantisk? I Et Frafald 98; II Religiöse Kriser 98.

Esser, H. J., Tierheilkunde Dr. med., o. Hon. P. Göttingen. (21/7 43.) ()

Esser, Max, Afrikaforschg, Dr. jur., Plantagenbes. Berlin W, Potsdamerstr. 121b. (Cöln a. Rh. 14/9 66.) Westafrika 98. ()

Esser, Peter, ✓, Dr. phil., Dirigent d. wiss. Pflanzengartens v. Cöln a. Rh. (Düren 29/5 59.) **V**: Pflanzenmaterial f. d. botan. Unterricht 92; Die Bekämpfung parasit. Pflanzenkrankh. 92; Durch Pilze verursachte Pflanzenkrankh. 95.

Esser, P. Thom., (k.), ✝, ⁂, Kirchenrecht, D., Dominikaner, Consultor S. Congr. Episc. et Regul. Rom, Via Condotti 41. (Aachen 7/4 50.) **V**: Schäzler's Introductio in S. Theologiam Dogmaticam 82; Der hl. Thomas v. Aquin als Patron d. Unschuld 83; Schäzlers Bedeutung d. Dogmengesch. 84; Unsf. l. Frauen Rosenkranz 89; das s. franz. Le Saint Rosaire 94; D. Thomae Aquinatis Monita et Preces 83, 3. A. 90; Ueber die Möglichkeit e. anfangslosen Schöpfung 95; Card. Zigliaras Propaedeutica, 4. A. 97; Zur Archäologie d. Paternoster-Schnur 98.

Este, Robert, s. Rob. Steinhauser.

Estermann, Melchior, (k.), ♛, Pfr. Neudorf, Schw. (Rickenbach 30/3 26.) **V**: Pfrgesch. v. Neudorf 75; Stiftsschule v. Beromünster 76; Sehenswürdigkeit v. Beromünster 78; Pfarrgesch. von Rickenbach 82; Gesch. der alten Pfarrei Pfäffikon 82; Fremdenbuch d. Stifts Beromünster 79; Xaver Herzog, Pfarrer v. Ballwyl 86; Ritter Jakob von Kienberg 87; Abriß e. Gesch. d. Lehr- u. Waisenschwestern d. deutschen Schweiz 88; Studien üb. vortridentinische Meßliturgie 90; Mitteil. a. zwei alten liturg. Büchern 91; Geschichte d. alt. Pfarrei Hochdorf 2c. 91; Geschichte d. Ruralkapitels Hochdorf 2c. 92. ()

Estner, F., s. Eugen Seitner.

Eta, P. O., s. Eugen Labes.

Ettel, Konrad, ✪, ♛, ✓. Wien II/2, Kurzbauergasse 2. (Neuhof b. Sternberg 17/1 47.) **V**: Eisenbahn- u. Telegraphenlieder 81; Wiener Weis' u. Frauenpreis 84; Ideale u. Idole 85; Grundzüge der natürl. Weltanschauung 86, 4. A. 90; Haus Lothringen

90; Frau u. Gesellschaft 90; Zerbrochene Amor, L. 91; D. natürl. Weltanschauung 94; Die Jugendprobe, L. 95.

Ettig, Frz, ♆, 🏛, Sem.OLehr. a. D. Grimma, Prophetenberg 45. (Borna 20/12 30.) **V**: Schilderungen 2c. a. d. Pflanzenwelt 69; Stunden d. Weihe, G. 77; Weg d. Lebens 79, 2. A. 92; Familienleben, G. 81; Harfenklänge 86; Sittl. Aufgaben d. christl. Lehrers u. Erziehers 88; Aus d. Hölle in den Himmel, 2. A. 91; Erziehung d. Menschen nach den Naturgesetzen u. d. Gesetz d. hl. Liebe 93; D. Kieselstein u. s. Gesellsch. 95; Das hl. Vater-Unser, Dichtg 99; Die Seligpreisungen d. Herrn 99; Der verlorene Sohn, Dchtg 99; Joseph, Ep. Dchtg 99.

Ettinger, Paul (Pf. Ferd. Friedland), ♆, ☉, 𝒻, Reg.-Sekr. Breslau, Weinstr. 28. (Münsterberg, Schles. 1/3 57.) **V**: Sejans Tod, Tr. 90.

Ettlinger, Frl. Anna, Litt. ♛, Lehrerin. Karlsruhe i. B., Zähringerstr. 42. (ebda.) **V**: Leo Tolstoi, e. Skizze seines Lebens u. Wirkens 99.

Ettlinger, Frl. Emma (Pf. E. Rudolfi), **Ue**: FEPoln. Karlsruhe i. B., Zähringerstr. 42. **Ue**: S. Richardson, Clarissa 90; Sienkiewicz, Ohne Dogma 92; Die Familie Polaniecki 97; Quo Vadis 99.

Ettlinger, Josef, BP., Kritik, 𝒻, Litt.-♛, **H**: des „Salon-Feuilleton" u. „Litter. Echo", Dr. phil. Berlin W 50, Schaperstr. 37. (Karlsruhe 22/10 69.) **V**: Chr. Hofman v. Hofmanswaldau 91. **H**: D. Knaben Wunderhorn 91. **Ue**: Flaubert, Mad. Bovary, R. 91; Constant. Adolphe 98.

Ettlinger, Frl. Rudolfine (Pf. E. Rudolfi), **Ue**: FEPoln. Karlsruhe i. B., Zähringerstr. 42. **Ue**: S. Richardson, Clarissa 90; Sienkiewicz, Ohne Dogma 92, D. Familie Polaniecki 97; Quo Vadis 99.

Ettmayer-Adelsburg, Karl Ritter v., Reflexions♆, wissensch. Essay, Dr. phil. Bozen, Zollgasse 18. (Jessenetz 27/7 74.)

Ettoir, Armand, s. H. Riotte.

Etzel, Theodor, s. Theod. Schulze-Etzel.

Eubel, P. Conrad, (k.), D. h. c., Minorit, Kirchen♛, Apostol. Pönitentiar bei St. Peter. Rom, Piazza Scossa cavalli 145. (Sinning 19/1 42.) **V**: Die Franziskanerkirche i. Würzburg 82; Gesch. der oberdtschn (Straßb.) Minoritenprov. 86; Taschenb. f. d. kathol. Klerus 87/00; Hierarchia catholica medii aevi I 98, II 00; Bullar. Francisc. 98; Avign. Obedienz der Mendik.-Orden z. Z. des Schismas 00.

Eucken, Rud., ⁂, Dr. phil., o. UP. Jena. (Aurich 5/1 46.) **V**: Methode d. Aristotel. Forschung 72; Grundbegriffe der Gegenw. 78, 2. A. 93; Gesch. der philos. Terminologie 79; Beitr. z. Gesch. d. neueren Philos. 86; Die Einheit des Geisteslebens 88; Lebensanschauungen d. großen Denker 90, 3. A. 99; Der Kampf um e. geist. Lebensinhalt 96.

Eugen, Franz, s. Minna v. Reineck.

Eulenberg, Herm., ℳ, Dr. med., GO.-Med.R. a. D. Bonn, Kaiserstr. 71. (Mühlheim a. Rh. 20/7 14.) **V**: Zur pathologisch. Anatomie des Cretinismus 57; Zur Heilung des Gebärmuttervorfalls 57; Anatom.-pathol. Untersuchungen üb. d. Schilddrüse 59; Lehre von den schädlichen und giftigen Gasen 65; Medizinalwesen i. Preußen 74; Handbuch d. Gewerbe-Hygiene 76; Handbuch d. öffentl. Gesundheitswes. 81 II; (m. Bach) Schulgesundheitslehre 89, 2. A. 95. ()

Eulenburg, Alb., BP., ℳ, Dr. med., GMedR., o. UP., Red. d. „Dtschn med. Wochenschr." Berlin W, Lichtenstein-Allee 3. (ebda 10/8 40.) **V**: Hypoderm. Injektion d. Arzneimittel 65, 3. A. 75; Lehrb. d. Nervenkrankheiten 71, 2. A. 78; Pathologie des Sympathicus 73; Hydroelektr. Bäder 83; Real-Encyklopädie d. ges. Heilkunde, 1. A. 80/83, XV, 2. A. 85/90, XXII u. 8 Ergänzungsbände, 3. A. 96; Sexuale Neuropathie 95.

Eulenburg, Franz, 🖃, ⁂, ♛, Dr. phil., UDoz. Leipzig, Grassistr. 26. (Berlin 29/6 67.) **V**: Ueb. Innungen d. Stadt Breslau 92; Zur Frage der Lohnvermittelung 99; Ueb. d. Möglichkeit u. die Aufg. einer Sozialpsychologie 00. *

Eulenburg, Phil. Graf zu, Frhr. v. u. zu Hertefeld, ☉, Nov., ♆, Kais. deutscher Botschafter am Hof zu Wien III, Metternichgasse 3. (Königsberg, Pr. 12/2 47.) **V**: Skaldengesänge 92; Weihnachtsbuch 92; Abenderzählungen 93; Erich u. Erica (für d. Jugend) 93; Gedichtet u. comp.: 8 Hefte Skaldengesänge, Waldmärchen, Seemärchen, Rosenlieder, Eine Liebesgeschichte, 2 Hefte Nordlandslied., Gesänge f. dramat. Vortrag, Methgesänge, Die Tanne, Weihnachtsgesänge, d. Märchen v. d. Freiheit 92/94; Aus Freundschaftstagen, Liebeswende, Oestl. Lieder 95—96.

Euler, Carl, Dr. phil., SchulR., Prf., Unterrichtsdirigent d. kgl. Turnlehrerbildungsanst., MRed. d. „Monatsschrift f. d. Turnwesen". Berlin N, Oranienburgerstr. 60/63. (Kirchenbollenbach 8/2 28.) **V**: Willigis v. Mainz 60; Lehrb. d. Schwimmkunst 70; Turngeräte u. Turneinrichtungen 72 f. (beides m. H. O. Kluge); D. Jahndenkmal in d. Hasenheide 74; Unterr. im Turnen 77; Gesch. d. Turnunter., 2. A. 90; Jahns Leben 80; Fr. Friesen 85; Waetzoldt 89; Kl. Lehrbuch der Schwimmkunst 90; Verordn. u. s. w., d. Turnwes. i. Preuß. betr. (mit Eckler), Bericht üb. d. 12. deutsche Turnlehrer.Vers. zu Hof 95; Ed. Angerstein 96; H. F. Maßmann (m. R. Hartstein) 97; A. F. Voigt 98. **H**: Jahns Werke 84 bis 87; F. C. Euler 93; Encyklop. Hand-

buch d. gesamt. Turnwesens 93 bis 96. ()

Euler, W., Dr. phil., UDoz., Assist. a. I. chem. Univ.Laboratorium. Leipzig, Funkenburgstr. 16. (Worms 19/9 68.)

Euling, Karl, Germanist, Dr. phil. Münster i. W., Fürstenstr. 12. (Hildesheim 29/9 63.) **V**: bezw. **H**: Hundert Priameln 87; Heinr. Kaufringers Ged. 88; Chronik des Johann Oldecop 91; Bilder aus Hildesheims Vergangenheit 92; Sprache u. Verskunst Heinr. Kaufringers 92; Kisteners Jakobsbrüder 99.

Euringer, Herm., (k.), ✗, Dr. med., Arzt. Augsburg, Maximilianstr. C 9/10 III. (ebda 17/10 61.) **V**: Aetiologie d. Blasenscheidenfisteln 87; Ueb. Arthrodesis 89. **Ue**: (m. S. Euringer, s. d.): Boissarie, Lourdes. ()

Euringer, Sebast., (k.), alttestamentl. Bibelkritik, Dr. phil., kath. Pfarr. Unter-Ottmarshausen, Diöz. Augsb. (Augsburg 20/1 65.) **V**: Der Masorahtext des Kohelet 90. **Ue**: (mit H. Euringer): Boissarie, Lourdes u. s. Gesch., 2. A. 92. ()

Euting, Jul., Epigraphik, Orientalist, Dr. phil., HonP., UOBiblioth. Straßburg i. E., Schloßpl. 2. (Stuttgart 11/7 39.) **V**: Nolasta, mandäischer Text 67; Punische Steine 71; Erläuterg e. Opferverordnung a. Karthago 74; Sechs phönikische Inschr. a. Idalion 75; Katalog d. k. Univ. u. Landesbibl. Straßb.; Arab. Litt. 77; Samml. d. karthag. Inschriften I 83; Nabatäische Inschr. a. Arabien 85; Beschreib. d. Stadt Straßb. 81, 10. A. 98; Sinait. Inschrift 91; Tagb. e. Reise in Inner-Arabien I. 96.

Evason, Adam, s. Anton Winkler.

Evers, Ernst, Volksschr., Buchh. d. Berl. Stadtmission, Red. d. „Sonntagsfr.", der „Bl. aus d. Stadtmission", der „Martha" 2c. Bureau: Berlin SW, Johannistisch 6; Wohnung: Berlin-Tempelhof, Dorfstr. 41. (Kaköhl 15/8 44.) **V**: Vom Berge d. Seligkeiten 77, 3. A. 94; Rogate 79, 2. A. 90; Steinsmühlen 80, 3. A. 00; Blauveilchen u. Sonnenblumen 81; Leben im Licht 82, 3. A. 00; Gnadenquellen 84, 3. A. 99; Glockenklänge 85, 2. A. 89; Am Throne Gottes 85, 3. A. 99; Heimwärts 87, 2. A. 96; Am Sinai 87; Wetterwolken u. Sonnenschein 89, 4. A. 90; Aug. Viktoria 89, 3. A. 97; Wilde Wogen 90; D. deutsche Volksbote, 12. Jahrgang; Lichtstrahlen fürs Heim 92; Unter Tannen und Palmen 93, 2. A. 97; Oelzweige und Dornreiser 95; Bunte Blätter 96; Im Lutherhause 98; Im Licht d. Weihnachtssonne 98; Blumen am Wege 98; Im Lichte der Ostersonne 99; Martha-Kalender, 2. Jahrg.

Evers, Franz, ♆, ☉, ⁂, Mystik. Berlin-Wilmersdorf, Ludwigskirchplatz 9 u. Goslar a. Harz. (Winsen a/Luhe 10/7 71.) **V**: „Symphonie", G. 91; Fundamente, G. 92; Sprüche aus der Höhe 93; D. Psalmen 93; Eva, Eine Ueberwindung 93; Königslieder 94, 2. A. 95; Dtsche Lieder 95; E. Messias, Tr. 95; Hohe Lieder 96; Maria, Ein Mysterium 97; Letzte Nacht, N. 97; Paradiese, G. 97; Dramat. Chöre 98. ()

Evers, Gg. (k.), Erz., Pfr. a. D. Trient, Fersina 2. (Mengershausen 26/8 37.) **V**: M. Luther 83/91 VI; Erlebnisse 86; Licht und Schatten 89; Martin Prophet v. Wittenberg 89/93; Unter Bauern 91/92; Römische Mosaiken 97. ()

Evers, Matthias, dtsche Litt., ℙ, †, ☭, Prof., GDir. Barmen, Bleicherstr. 3. (Mengershausen b. Göttingen 21/8 45.) **V**: Deutschlands Siegesjahr, D. 72; D. Teutoburger Schlacht, Heldensang 75; Vaterl. Festdichtungen 90; Bismarck u. Moltke 91; Schule u. Vaterland 95; Auf d. Schwelle d. Jahrh., Pädagogik 98; Goethes Iphigenie, erl. 88, 2. A. 99; Schillers Wallenstein desgl. 90/99; Sch.'s Glocke, erl. 93; Sch.'s Jungfrau v. Orleans, erl. 95; Dtsche Sprach- u. Stilgeschichte 99; Positives Christentum u. orthodoxer Pietismus 84; Hilfsmittel z. ev. Religionsunterricht: I Bergpredigt 92/95/99; II Gleichnisse 93/96, III Prophetentum 97.

Eversbusch, Osk. (Pf. Marcanus), Augenheilk., Dr. med., o. UP., Direkt. der UAugenklinik. Erlangen, Glückstr. 10. (Haspe, Westf. 26/5 53.) **V**: Mitteilungen a. d. UAugenklinik München 82. **H**: Zeitschr. f. vergl. Augenheilkunde (mit Prof. Berlin); Ophthalmolog. Beiträge z. Handb. d. Therapie, 2. A. 97/98.

Ewald, s. S. M. Prem.

Ewald, Albert Ludw. E., ♛, Dr. phil., ao. UP. Halle, Kirchthorstr. 14. (Oppeln 6/8 38.) **V**: Eroberung Preußens durch die Deutschen 72/86 IV. ()

Ewald, C. A., Dr. med., ao. UP., GMed.R., Dirig. Arzt a. Aug.-Hosp., Red. d. „Berl. Klin. Wochenschr." Berlin W, Lützowplatz 5. (ebda 30/10 45.) **V**: Klinik d. Verdauungskrankheiten 79 I u. II, 3. A. 93; Handbuch d. Arzneiverordnungslehre, 12. A. 91; Handb. d. Ernährung d. ges. u. kranken Menschen, 2. A. 95; Die Krankheit. d. Schilddrüse 96. ()

Ewald, J. Richard, Physiologie, Dr. med., ao. UP., Assist. am physiol. Inst. Straßburg, Els., Spach-Allee 5. (Berlin 14/2 55.) **V**: Physiol. Untersuch. üb. das Endorgan d. Nervus octavus 92; Eine neue Hörtheorie 99.

Ewald, Otto, ☉, Regisseur. Cassel, [Grüner Weg 45.

Ewald, Paul, †, D. u. Dr. phil., o. UP. Erlangen, Sieglitzhoferstr. 48. (Leipzig, 13/1 57.) **V**: Einfluß der stoisch-ciceronisch. Moral auf die Darstellung der Ethik b. Ambrosius 81; De vocis syneideseos in No. To. vi ac potestate 83; Hauptproblem d. Evangelienfrage u. d. Weg zu

seiner Lösung 90; Der gesch. Christus u. d. synopt. Evang. 92; Verhältn. der systemat. Theol. zur Schriftwiss. 95; Glaubwürdigkeit der Evangelien 96. **H:** Winer, Comparat. Darstellung d. Lehrbegr. der versch. christl. Kirchenparteien, 4. A. 82. ()

Ewer, Leop., ✗, Dr. med., Arzt, Sanit.-R. Berlin NW, Karlstr. 5a. (Anklam 4/1 49.) **V:** H. v. Ranzaus Buch üb. d. Erhaltung der Gesundheit 91; Cursus der Massage m. Einschluß d. Heilgymnastik 92, 2. A. 1900; Die seitl. Verkrümmungen des Rückgrats u. deren Verhütung 96; Die Leibesübungen und Wettspiele in Altgriechenland und Rom 96.

Ewers, Hanns H., ♆, Kunstkritik, Dr. jur. Düsseldorf, Immermannstr. 22. (ebda 3/11 71.) *

Ewers, Ludw., /, Redakt. d. „Bonn. Zeitg." Bonn, Coblenzerstr. 54. (Lübeck 29/10 70.) **V:** Kinderaugen, N. 96.

Ewers, Max, Red. des „Börsenblattes f. d. deutschen Buchhandel." Leipzig. ()

Ewert, Ernst, Nov. Breslau V, Gräbschnerstr. 70 II. (Danzig 20/3 72.) **V:** Maria Pally, N. 94; Majas Seele, N. 95; Silberliebe, Symphonie 95; Melodien der Nacht 95; Todesdämmerung 95 (confisc.); Tolle Novellen 95; Nachtfalters Morgensang 96; Tote Sonne, Dr. 96; Tempi passati 96; Satan, R. 98; Ges. Schriften I, 99.

? **Ewert,** Max, Litt. ♛, Dr. phil. Arnstadt. (Danzig 21/7 70.) **V:** Ueb. die Fabel: Der Rabe u. der Fuchs 93. ()

Exner, Frl. Martha (Pf. H. Heyn), Nov., Jugendschr. Obernigk bei Breslau. (Ohlau 9/6 42.)

Exner, Robert, gerichtl. vereid. Sachverständ. f. das Zeitungs- u. Inseratenwesen, Reklamenwesen, ✉, H: u. Red. d. „Propaganda", mit d. Beil. „Mitteilgen üb. Insertionsmittel u. Internat. Plakat-Galerie". Berlin W, Köthenerstr. 39. (Kratzau, Böhm. 10/3 68.)

Exner, Sigm., Physiologie, Dr. med., o. UP. Wien IX, Schwarzspanierstr. 15. (ebda 5/4 46.) **V:** Leitfad. b. d. mikroskop. Untersuch. tierisch. Gewebe 73, 2. A. 78; Lokalisation d. Funktionen in der Großhirnrinde d. Menschen 82; Physiol. d. facettirten Augen 91; Entwurf zu einer physiol. Erklärg d. psychisch. Erscheinungen 94.

Exner, Wilh. Frz., CC., ❁, Dr., Prf. d. Hochsch. f. Bodenkult., k. k. Sektionschef, Dir. d. techn. Gewerbemus. Wien II, Währingerstr. 59. (Gänserndorf 9/4 40.) **V:** Ausstellung u. Ausstellungen 66, 2. A. 73; Tapeten und Buntpapierindustrie 67; Holzhandel u. d. Holzindustrie 75; Ausstellgsberichte 67, 73, 78; Werkzeuge u. Maschinen zur Holzbearbeitung 78/83; Hausindustrie Oesterr. 90; Ausblicke n. d. Westen 91. ()

Ey, Jul. Ad. (Pf. Jul. Adolf), /, ♆, GP. Hannover-Waldhausen. (Klausthal 18/1 44.) **V:** Heinrich IV. 77; Engl. Poets 76, 2. A. 92; Schillers Ballad. 83; Ilse 87. **Ue:** de Maistre, Reise um mein Zimmer, Ged. 95; Mignet, hist. de la Terreur 87, 3. A. 98.

Eydner, Hugo, (Pf. Aug. Schönau), Humor, ☉, Nov. Schönau b. Chemnitz, Zwickauerstr. 33. (Mittelbach 28/10 52.) **H:** versch. Adreßkalender für Orte der Umgebung von Chemnitz, neueste A. f. 00.

Eynatten, Freifräul. Mar. Carola v., VB., Nov. Freiburg i. B., Gerberau 3. (Wien 31/12 61.) **V:** Frau i. Haus u. Welt 85, 2. A. 88; Wollt ihr glücklich sein? 88; D. echte Christin u. ihr Wirken 88; Schwarzwald-, 89, Harzsagen 89; Dtsche Sagen u. Gesch. 90; Marien- 90, Rhein- 90, Eifelsagen 91; Aus dtschen Landen 91; Für uns. Töchter 91; Aus der Märchenwelt 92; Brandenbg. Sagen 93; 's Dorli, Erz. 95; Aus vergang. Tagen 96; Armins-Brüder, Erz. 96. ()

Eynern, Ernst v., ✉, Polit., M. d. pr. AH. Barmen, Wertherstr. 109. (ebda 2/4 38.) **V:** Wider die Sozialdemokratie und Verwandtes 74; D. Neukonservativen im Westen 76; Z. Reform d. direkt. Steuern in Preußen 89; Krit. Betrachtgen z. Reform d. Kommunalsteuern 92; Einige Betrachtungen z. Steuerreform 92. ()

Eysell-Kilburger, C., s. Clar. Blüthgen.

Eysler, Otto, Dr. jur., H: d. „Lustige Blätter" u. „Fideles Haus", „Klein. Witzblatt", „Clische-Lieferant". Berlin SW, Charlottenstr. 11.

Eysn, Fräul. Marie, ✍, Volkskunde. Salzburg, Imbergstr. 10. (*)

Eyssenhardt, Franz, Ψ, /, Dr. phil., Prf., Dir. d. Stadtbibl. Hamburg, Domstraße 7. (Berlin 6/3 38.) **V:** Scriptores hist. Augustae 65; Martianus Capella 66; Lectiones panegyricae 66; Phaedri fabulae 67; Macrobius 68, 2. A. 92; Historia miscella 68; Apuleii Metamorphoseon libri XI 69; Ammianus Marcellinus 71; Homer.-Dichtg 75; Römisch u. Romanisch 81; Hadrian u. Florus 82; Mitteil. a. d. Hamb. Stadtbibl. I—XI; B. G. Niebuhr 86; A. d. gesell. Leben d. 17. Jahrh. 86; Verschwörung geg. Venedig i. J. 1618 88; Arzneikunst u. Alchemie im 17. Jahrh. 90; Italien, Schilderungen alter u. neuer Dichter 90; Aosta u. s. Altertümer 96.

Eyth, Max v., ❁, ♆, Nov., GHofR. Ulm, Michelsberg 173. (Kirchheim u. T. 6/5 36.) **V:** Agrikulturmaschinenwesen in Aegypten 67; Nov. 71; Volkmar, G., 3. A. 77; Waldteufel, L. 78; Wanderbuch e. Ingen. 79/84 VI; Mönch u. Landsknecht, Erz. 82; Hinter Pflug u. Schraubstock, 2 Erz. 99.

F.

Faber, A. J., s. Wilh. Abel.

Faber, C. W., ♛, Dr. phil., ORealsch.-

Prof. Mülhausen i. E., Elsaßerstr. 16. (Kaiserslautern 30/9 42.) **V:** Reichsfeste Trifels 71, 2. A. 79; Symbol u. Devise Ldw. XIV. 78; Leiden u. Leben im Elsaß, Ged. 71/82; Aufgabe der Jünglingsvereine 84; Alte Liebe, Nov. 84; Peter v. Hagenbach 85; E. Schneider 86; Agnes von d. Pfalz, hist. Erz. in Versen 90; Hist. Bilder aus d. Armagnakenzeit 90; D. pfälz. Kohlenkanal 93; D. oberelsäß. Weine in Versen 95. ()

Faber, Ernst, s. Aug. Schmittdiel.

Faber, Frau Helene (Pf. Liane Reinhold), DSch., Journalistik. Berlin-Zehlendorf, Königstr. 1b. (*)

Faber, H., s. Hubert Schmitz.

Faber, Herm., s. Herm. Goldschmidt.

Faber, Wilh., Pastor, Red. d. „Volksbl. f. Stadt u. Land". Berlin-Westend, Ulmenallee 38. **V:** D. Kampf d. Lichtes m. d. Finsternis 91; Gott will es 94; D. Geheimn. d. Glücks, 8. A. 98; D. neue Leben 98; Himmlisch gesinnt sein 99; Communismus u. Christentum 99.

Faber, Willibrord, Prf. ad hon., Curatus b. St. Hedwig. Charlottenburg, Westend, Ulmenallee 38 p. **V:** Das Leben, zeitgemäße Betrachtgen II 97. ()

Fabian, Wilh., BP., Kritik, Litt.♛, Kunst♛, 𝒻, Red. u. H: d. „Jahresber. f. neuere deutsche Litt.-Gesch." Berlin N, Linienstr. 126 II. (ebda 26/5 57.) *

Fabri de Fabris, s. Frau Jos. Schmitz.

Fabricius, Ernst, alte♛, Dr. phil., o. UP. Freiburg i. B., Goethestr. 44. (*)

Fabricius, Hans, Kriegs♛, ⚔, Oberstleut. a. D. Berlin W, Lützowstr. 20. (Magdeburg 13/6 39.) **V:** Gesch. d. 4. Thür. Inf.-Rgts Nr. 72, 79; Der Parteigänger Friedr. v. Hellwig u. seine Streifzüge 96; Die Kämpfe um Dijon und die Vogesen-Armee 97. ()

Fabricius, Otto v. (Pf. fr. Otto Gaston), Humor, Nov., Journalist, Red. d. „Preßburg. Tagbl.". Preßburg, Tiefer Weg, 2. Cottage-Villa. (ebda 8/5 57.) **V:** Seelenblüthen, G. 78; Frl. Doktor, L. 83; D. Modell, R. 85; Humoresken u. Novell. 85; Dramaturg. Schriften 87.

Fabricius, Wilh., 𝒻, 🖹, ♛, Kult♛, Dr. phil., Bibliothekssbeamt. Marburg, H. (Groß-Umstadt 12/10 57.) **V:** Gesch. der Starkenburgia in Gießen (m. Dr. Scharfenberg) 90; Studentenorden d. 18. Jahrh. 91; Schocks Komoedia v. Studentenleben 92; Die akadem. Deposition 95; Die deut. Korps 98. H: Litt. Denkmale d. deutschen Studententums.

Fäh, Adolf J., (k.), Dr. phil., 🕮, Stiftsbibl. St. Gallen. (Ragaz 18/3 58.) **V:** Madonnen-Ideal i. d. ältesten deutschen Schulen; Kapelle im Tuferswil b. Lütisburg 86; Grundriß der Gesch. d. bild. Künste 87/96; Kathedrale in St. Gallen 96. ()

Fäh, P. Jak., (k.), SJ., Rekt. d. Priester-Sem. Porto Alegre, Bras. **V:** Georg Arbogast, Frhr. v. Franckenstein 91. ()

Fäulhammer, Adalbert, ♛, Litt.♛, SchulR. und GDirekt. a. D. Salzburg, Schwarzstr. 28. (Sternberg, M. 24/4 41.) **V:** Grillparzer-Biogr. 84.

Fahrenbach, Ludwig, Chef-Red. der „Dresdn. Ztg." Dresden-Blasewitz, Seidnitzerstr. 4. ()

Fahrenbruch, Fritz, ⚫, ♛, Dr. phil., Prf. St. Julien b. Metz, Lyceum. (Roßla 21/12 50.) **V:** Zur Gesch. König Manfreds 80; Heimatskunde v. Baden u. Prov. Sachsen 82; Heimatskunde v. Thüringen 83; Burschenschaft am Scheidewege 84; Kathol. Frage, dtsche Politik u. das dtsche Volk 92; Auf dem Holzwege! 99.

Fahrmann, D., s. David Groß.

Fahrngruber, J., (k.), ❁, ✝, Prf. St. Pölten, NOest. (Planckenstein 27/11 45.) **V:** Nach Jerusalem 80, 2. A. 89; Aus dem Pharaonenlande 82; Wanderungen durch Palästina 82; A. St. Pölten 85; Hosanna in excelsis, Beiträge z. Glockenkunde aus St. Pölten 94; Uns. heim. Glasgemälde 96.

Fahrow, E., Novell., 𝔚, Humor, 𝒻, Libretto. Neuruppin. **V:** Haidekraut, G. 93; Leuchtkugeln, Hum. 95; Ein verschmähtes Erbe, R. 96; Die tolle Gräfin, R. 96; Maria Stuart, R. 97; Das gold. Herz, N. 97; Im Sturm, R. 99.

Fajkmajer, Frl. Elise (Pf. E. v. Reizenhofen), (k.), DDeSchG., Nov., Lehrerin. Wien III, Sofienbrückengasse 11. (ebda 29/4 71.) **V:** Waldrauschen, G. 98. *

Faktor, Emil, 𝔚, 𝒻, Kritik, jur. cand. Prag I, Lange Gasse 17. (ebda 31/8 76.) **V:** Was ich suche, G. 99.

Falb, Rud., Naturw., Linguistik, Prf. Berlin-Schöneberg, Apostel Paulus-str. 14. (Obdach, Steierm. 13/4 38.) **V:** Sirius 68; Theorie d. Erdbeben 70; Gedanken u. Studien über den Vulkanismus 75; Von d. Umwälzungen im Weltall 81, 87 und 90; Sterne u. Menschen 82; Land d. Inka in s. Bedeutg f. d. Urgesch. d. Spr. u. Schrift 83; Wetterbriefe 83; Wetter u. Mond 87, 91; Andessprachen I 88; Kalend. d. krit. Tage 88 ff.; Neue Wetterprognos. 94; D. kabbalist. Geheimnis d. Bibel 94; Krit. Tage, Sintflut und Eiszeit 95; Ueb. Erdbeben 95.

Falck, Ferd. Aug., Pharmakol., Dr. phil., ao. UP. Kiel, Karlstr. 42. (28/5 48.) ()

Falck, Georg v., 🖃, Dr. phil., Dir. d. litt. Bureaus des Staatsminist., GRegR. Berlin W, Karlsbad 33.

Falck, Norbert, ☾, Roman, 𝒻, Red. am „Kl. Journal". Berlin SW, Friedrichstr. 239. (Mähr. Weißkirchen 5/11 70.) **V:** Sohnesrechte, R. 96; Lied im Spiel, L. 96. ()

Falck, Paul Theod. (Pf. Theod. a. Santa

Paol), Litt.♛, Biogr., penſ. Gouv.-Sekr. Riga, Gr. Jacobſtr. 22. (Reval 30/8,11/9 45.) **V:** Der Dichter Lenz in Livland 78; F. Brion v. Seſenheim 84; Das Geſetz d. Genialität und deſſen Entdecker Wilhelm v. Lenz 94. **H:** v. J. J. Malm, D. Oberpahlſche Freundſch., G. 81; Einleitung u. Regeſten z. II. Teil, Bd. 1, 2 d. Baron Tollſche-Eſt-u.Livländ.Brieflade,E.Sammlung v. Urkunden z. Adels- u. Gütergeſch. Eſt- u. Livlands 85; „Im kühlen (tiefen) Keller ſitz' ich hier", in ſeinen 10 bek. gewordenen Variationen 89, 2. A. 93; J. M. R. Lenz, Diesſeits v. Gut und Böſe, Philoſ. Vorleſ. f. empfindſame Seelen 99.

Falckenberg, Otto, Nov., ✠, ○. München, Schnorrſtr. 3. (Coblenz 5/10 73.) **V:** Modellſtudien 93; Morgenlieder 99.

Falckenberg, Rich., ⁂, Dr.phil., o.UP. **H:** „Zeitſchr. f. Philoſ. u. philoſ. Krit.", „Frommanns Klaſſiker der Philoſ." Erlangen, Spitalſtr. 39. (Magdeburg 23/12 51.) **V:** Ueb. d. intelligiblen Charakt. 79; Grundzüge d. Philoſ. d. N. Cuſanus 80; Geſch. d. neueren Philoſ. 86, 3.A.98; Ueber d. gegenwärt. Lage d. dtſchen Philoſ. 90; Hilfsb. z. Geſch. d. Philoſ. f. Kant 99.

Falckenheiner, Wilhelm, ♛, Dr. phil., UBibliothekar. Göttingen, Kreuzbergweg 7. (Guntershauſen 21/12 58.) **V:** Phil. d. Großmütige i. Bauernkriege 87; Annalen u. Matrikel d. Univ. Caſſel 93.

Falk, Frz, (k.), ♛, Dr. phil., Prf. Archivar d. Bistums Mainz. Klein-Winterheim b. Mainz. (Mainz 12/1 40.) **V:** Geſchichte d. Kloſters Lorſch a. d. Bergſtr. 66; D. Kunſtthätigk. i. Mainz v. Willigiſenszeit bis z. Schluß d. MAlters 69; D. Bildwerke d. Wormſer Doms 71; D. Kataloge d. vorbonifacianiſchen Biſchöfe 71; Heilig. Mainz 77; Druckkunſt i. Dienſte d. Kirche 79; Preſſe zu Marienthal i. Rheingau 82; Deutſche Meß-Auslegungen von der Mitte d. 15. Jahrh. bis 1525 89; Deutſche Sterbebüchlein v. d. älteſt. Zeit d. Buchdrucks bis 1520 90; Bilderfreude f. kath. Kinder 90; Relig. Bilderſchatz f. kath. Schüler 92; Die ehemal- Dombibl. zu Mainz97; Ehrenrettung d. ausgehend. MAlters durch nicht kath. Autoren 97.

Falk, Max, Dr. phil., M. d. ung. RT., ChefRed.d.„Peſt.Lloyd".Budapeſt(28.)()

Falke, Baroneſſe Amalie (Pſ. A. von Falſtein), VB., DDeSchG., DDeL., Nov., 𝒻, Skizze. Wien III. Ungargaſſe 63. **V:** D. Eulenneſt 94; D. Lebens ewiger Dreiklang 96; Erbſünde, R. 98; Die Werdenden, Erz. 99.

Falke, Guſt., VB., ♕, Muſiklehr. Hamburg, Ottoſtr. 18. (Lübeck 11/1 53.) **V:** Mynheer d. Tod u. a. Ged. 91; A. d. Durchſchn., R. 92; Tanz u. Andacht, G. 93; D. Kuß, e. Capriccio in Stanzen 93; Harmloſe Hum. 93; Zwiſchen zwei Nächten, G. 94; Land u. Strand, R. 95II; Neue Fahrt, G. 97; D. Mann i. Nebel, R. 99; M. d. Leben, G. 99.

Falke, Hans, ſ. Hans Frhr. v. Lilienſtein.

Falke, Robert, Dogmat. ✝, Kgl. Diviſionspfarrer. Erfurt, Daberſtedterſtraße 1 G. III. (Dinslaken 12/3 64.) **V:** Lehre v. d. ewigen Verdammnis 92; Die geſchichtl. Thatſachen d. N. Teſt. 93; Kaiſer Wilhelm d. Große, Feſtſchr. z. 100. Geburtstag 97; Buddha, Mohammed, Chriſtus, 96 II, 2. A. 98; D. Vaterunſ. i. d. dtſch. Armee 94. *

Falke v. Lilienſtein, Hans Frhr. (Pſ. Hans Falke), DDeL., ✠, k. k. Bez.Richter. Flitſch, Küſtenland. (Wien 24/9 62.) **V:** D. Novize v. Kremsmünſter, Erz. in Verſen 90, 2. A. 90; Fiſcher Menis 92; Pfarr. Habermann, Dicht. 93; Fiat lux, e. Sang aus junger Vergangenheit 94. ()

Falkenau, Curt, ſ. Ph. Fiedler.

Falkenberg, Paul, 𝒻, Dr.phil., o. UP. Roſtock. (Göttingen 2/9 48.) **V:** Anatomie d. monokotyledonen Vegetationsorgane75; Vergl. Unterſuch. üb. den Bau d. Vegetationsorgane der Monokotyledonen 76. ()

Falkenburg, E. v., ſ. Carl Caſſau.

Falkenheim, Hugo, ⸗, Kinderheilkde, Dr. med., Arzt, ao. UP. Königsberg, Pr., Bergplatz 16. (Pr. Eylau 4/9 56.)

Falkenheim, Hugo, ⁂, Litt.♛, Dr.phil. München, Georgenſtr. 22. (Berlin 6/666.) **V:** Entſtehg d. Kantiſchen Aeſthetik 89; Kuno Fiſcher u. litterarhiſtor. Methode 92. ()

Falkenſtein, Jul., Ethnogr., ⸗, Dr. med., OStabsarzt I. Kl. a. D. u. SanitR. Berlin-Großlichterfelde, Bahnhofſtr. 30. (1/7 42.) **V:** Afrikan. Album 76; Loango-Exped. mit Güßfeldt u. Pechuel-Löſche 79; Aerztl. Ratgeber f. Seeleute ꝛc. 82; Afrikan. Weſtküſte I 85; Zukunft d. Kongo- u. Guineagebiete 85; Aerztl. Reiſebegleiter u. Hausfreund 91.

Falkner, Hugo, ſ. Max v. Weißenthurn.

Falkſon, Ferd., Politik, Nov., Litt.♛, Dr. med., Arzt. Königsberg i. Pr., Kneiphof, Hofgaſſe 3. (ebda 20/8 20.) **V:** Triſtan u. Iſolde, n. Gottfr. von Straßb. 39; Ged. ein. Königsb. Poeten 44; Gemiſchte Ehen zwiſch. Jud. u. Chriſt. 45, 47; Emanzipation der Juden u. d. Denkenden 45; G. Bruno 46; N. Briefe d. Junius49; Polit. Rundſchau 63; Woher es kam und wohin es geht67; Von Königgrätz b. z. Parlamentswahl 67; Goethe u. Chr. Keſtner 69; Drei Wochen in Brüſterort 74; Lucr. Borgia u. ihre Zeit 76; Zwei Schweizer Fahrten 82; Lib. Bewegung in Königsberg 1840/48 88; Nordoſtd. Städte u. Landſchaft. 88; Spätſommerfahrten 90.

Faller, Emil, ✠, 𝒻, Lehr. a. d. Lateinſch. Zofingen, Schw. (Todtnau 21/12 36.) **V:** Gſcheitlinger, Dichteralbum 82; Das Zukunftsei, dr. Satire 97. ()

Falstein, A. v., s. Baronesse Falke.

Falzari, Felix (Ps. Emil Brenta), ⚓, Nov., Linienschiffs-Leutnant. Pola. (Venedig 59.) **V:** Die Alabama; Istrianische Hochzeit, Dr. 94; Waidmanns Liebe 94; Kukuska, Dr. 97; Oroto, Bühnendichtg 98; Klondyke, Bühnendichtg 98. ()

Famler, Gustav Adolf, Erz., ev. Pfr. Torzsa, Ung., Bács-Bodrogher Comt. (Modor $^{22}/_{4}$ 51.) **V:** Torzsa u. s. Ansiedlg 84; D. Riedbauer 89; Christian Traugott 91; Hochmut kommt v. dem Fall 94; Gott vergißt die Seinen nicht 94.

Faschingbauer, Hermann, DDeSchG., Red. Wien VIII, Josefsgasse 4.

Faßbaender, Frz. (k.), Dr. phil., DLehr. Münster i. Westf., Gartenstr. 62. (Aachen $^{4}/_{4}$ 61.) **V:** Kleine lat. Sprachlehre 92; Latein. Lese- u. Uebungsbuch 94/96 IV. **Bearb.:** Annegarns Weltgesch. (m. Jos. Vaders) 98 III. ()

Faßbender, Frau Elise. Wollishofen-Zürich. **V:** Hephata; Der Morgen d. neuen Lebens im Jenseits. *

Faßbender, Martin, ⚒ (spez. Agrarpolit.), Dr. phil., Verbandsdir. d. ländl. Genossensch. Cöln Rh., Doz. d. ldw. Akad. Poppelsdorf. (Steinebrück $^{24}/_{3}$ 56.) **H:** d. „Bauernkalend." s. 90 u. des „Neuwieder Raiffeisenkal." s. 94. **V:** Ländl. Spar- u. Darlehenskassenvereine 83, 2. A. (mit C. F. Kirchem) 90; Rettung d. Bauernstandes 82, 8. A. 86; Wer ist d. Bauernfänger? (ps.) 84; Bauernvereine u. Lage d. Landwirtsch. 88; Lebensvers. in ihrer Bedeutung f. den Bauernstand 95; Solidarhaft oder Theilhaft? 96. **H:** Sammlg gemeinverst. Aufsätze f. d. Landbevölkerg 96. **Bearb.:** Raiffeisens Anleitung z. Geschäftsführg d. ländl. Spar- und Darlehenskassen-Vereine, 7. A. 94.

Fastenrath, Johs., ♆, (Deutsch, Spanisch und Französisch), Dr. jur., HofR. Cöln a. Rh., Christophstr. 12. (Remscheid $^{3}/_{5}$ 39.) **V:** Spanisch. Romanzenstrauß, 2. A. 66; Klänge a. Andalusien, 2. A. 67; Wunder Sevillas 67; Hesper. Blüten 69; Immortellen a. Toledo 69; Buch m. span. Freunde, 70 II; D. dtschn Helden v. 1870, 6. A. 71; Calderon, Festschr. 81; Calderon i. Span. 82; Von Hochzeit zu Hochzeit 83; Pasionarias de un aleman español 72; La Walhalla y las glorias de Alemania VI 72—83; Die 12 Alfonsos v. Castilien 86; Figures de l'Allemagne contemporaine, 2. A. 87; Granadin. Eleg. 85; Columbus, Studien zur span. Centenarfeier der Entdeckung Amerikas 95; Jahrbuch d. Kölner Blumenspiele 99. **Ue:** Rezept geg. Schwiegermütter, L. 95; Stimmen d. Weihnacht 81; Luther im Spiegel span. Poesie, Ep., 3. A. 82; Pepita Jimenez, R. 83; Im Schoße d. Todes, Dr. 82; Frau d. Rächers, Dr. 82; Catalanische Troubadoure d. Gegenwart 90; Pyrenäen, Trilogie a. d. Catalan. 92; Lustspiele v. M. Breton de los Herreros 96; Don Juan Tenorio, Dr. 97.

Fastenrath, Frau Louise, Gattin d. Vor. (Ps. L. v. Asten), ♆, Nov., Krit. **Ue:** Sp. Catal. F. Cöln, Christophstr. 12. (Zombor $^{10}/_{3}$ 58.) **Ue:** Echegaray, Lustiges Leben — trauriger Tod und Lisandro, der Bandit.

Fastenrath, Rud. (Ps. s. Satyre u. Humor: Alfred Morgen), ♆, homöopath. Arzt. Herisau, Schweiz. (Kreuzweg, W. $^{12}/_{3}$ 56.) **H:** J. Haine d. Musen 78. ()

Fastlinger, Frl. Sophie, (k.), ⁄, Ψ, Lehrerin d. neueren Sprachen u. d. Stenogr. Rosenheim, Bayern. ($^{9}/_{1}$ 68.)

Faulde, Aug., (k.), klass. Ψ, RGOLehr. Neisse, Schles., Zollstr. 40/41. (Frankenstein, Schles., $^{23}/_{12}$ 41.) **V:** Electrae Sophocleae stasimi I. interpretatio 82; Reformbestrebgn auf d. Gebiete d. latein. Orthoepie 88; Uebungsbuch zu K. Galliens Lat. Schulgrammatik 88; D. Kernschen Reformvorschläge 90; Beiträge zur deutschen Grammatik u. Lektüre 92.

Faust, Dr. Heinrich, s. Heinr. Jaeger.

Faust, Dr. Joh., s. Georg Bujard.

Faust, Leopold (Luitpold), Roman, Nov., ♆, Chemiker. Lemberg, Galizien, Sixtusgasse 2. (ebda $^{8}/_{8}$ 45.) **V:** D. Aufgeklärten u. d. Finsterlinge 85; D. letzte Hajdamak 88; Christ u. Jude 90; Marusia u. Nykola 91; Ein Paul u. eine Virginie, R.; D. Roman e. Stotternden, R.; Unser Herr Vorsteher, R.; Hania, R.; D. Zigeunerbraut, R.; D. Wasserlilie, R.; Drei Bilder, R.; Ein Belfer nur, R.; Ein Sohn d. Liebe, R.; Ged.

Faust, P. P., Red. d. „Köln. Ztg." Cöln-Ehrenfeld, Venloerstr. 186. ()

Fauth, Adolf, Volksschr., Pfr. Gersweiler a. Saar. (Schauren $^{15}/_{2}$ 36.) **V:** Der Agitator, E. 78, 2. A. 93; E. verlorener Sohn, E. 3. A. 82; Gretchen, E. 3. A. 89; Elisabeth, E. 2. A. 82; Zwillinge, E. 82; Hirt v. Ludolfingen, E. 83; Kostgänger, E. 84; Hüte dich v. d. Mischehe 84, 3. A. 88; Der Nothelfer oder wie man bei plötzlichen Unglücksfällen Hilfe bringt 86; Die Konkurrenten, E. 87; Im Ehestande, 3. A. 93; Weg z. Glück 88, 2. A. 93; Wie e. Hausfrau gut u. billig kochen kann 88, 2. A. 93; Kl. homöop. Hausfreund, 6. A. 93; Homöop. Volksschriften, XXXIII., 98; I. Heft Diphtheritis, 8. A. 93; In d. Schule d. Lebens, E. 89, 2. A. 99; Sozialdemokr., was sie wollen und was sie sind 90, 3. A. 92; Drei Feinde unsr. Kinderwelt; Nat. d. Schreckensherrsch. d. Jakobiner; Blätter aus d. Leidensgesch. d. Fürstent. Nassau-Saarbrücken 93; Schule z. Schwarzbach od.: Was d. Simultanschule z. bedeuten hat 95; Der Sonntag ein Segenstag 98; Drei Kapitel vom Heiraten, Erz. 99.

Fauth, Philipp, ↘, Lehrer, Priv.-Astro-

nom. Landstuhl, Sternwarte. (Dürkheim a. H. 19/3 67.) **V:** Astronom. Arb. 93/95, II (m. Atlas); Jupiter und Mars 96/97 (X Taf.) 98.

Féaux, Frau Emy du, geb. Asplind (Pf. Ernst Dorn), ♀, Roman. Talsen, Kurl., Kreisrentei. (Kurland 16/2 37.) **V:** Schwedenkind 79; Aebtissin v. Herford 82; Um eine Herzogskrone 86; Alice 86; Der 7. Novbr., R. 89; Strandhexe v. Domesnens, Libr. 90; Reiseerinnerungen 93; Praschinka, Aus d. Tagebuch e. Junggesellen 93; Zwei Liebesbriefe 93; Noli me tangere 95; Friedlos, R. 95; D. Bildschnitzer v. Danzig, R. 96; Mit Hindernissen, Hum. 96. ()

Féaux de Lacroix, Karl, Heimatkde, GOLehr. Arnsberg, Westf. (Paderborn 5/8 60.) **V:** Führer durch Arnsberg u. Umgebung 90; Gesch. Arnsb. 95; Arnsb. 97.

Fechenbach, Friedr. Karl, Reichsfrhr. v., Major a. D. Lautenbach b. Aschaffenburg. (ebda 7/11 36.) **V:** Napol. III. u. Machiavelli 64; v. d. Pfordtens Wirken u. Wirkungen 66; Liberale Polemik gegen den Atheïsmus 68; Analyse d. bayr. patr. Partei 70; Deutschland u. Frankr. 70; Ultramontan-pseudopatriotisch. Doppelspiel 70; Promemoria zur Sammlg aller christl.-sozialen Parteigruppen 80; Ursachen d. Entstehung u. Weiterentwickelung d. Sozialdemokratie 80; Zur Lohn- u. Arbeiterfrage 82; Der fünfte Stand 84; Gouvernemental u. Konservativ, 2. A. 85; Partei Bismarck 85; Noch einmal die Partei B. sans phrase 85; Bismarck u. d. deutsch-konservat. Partei 87; Papst, Centrum u. Bismarck 87; Referat über die Arbeiterfrage 88; Denkschrift üb. die Arbeiterfrage 88; Kais. Erlasse v. 4/2 90, 90; Wahrheit üb. Bismarck 92; Reise nach Wien und ihre Folgen 92; Bedeutg d. heut. Sozialdemokratie für Staat u. Gesellsch. 95; Soll man d. Sozialdemokratie z. aluten Revolution zwingen? 96.

Fechner, Frau Anna (Pf. Anna vom Lande), Nov. Niewe b. Schurgast, Ober-Schlesien. (*)

Fechner, Heinr., ℞, Prof., OLehrer a. Semin. f. Stadtschull. und Lehrer d. kais. Prinzen u. der Prinzessin. Berlin SW, Friedrichstr. 229. (Unruhstadt 17/5 45.) **V:** Schulbücher u. a. pädagog. Schriften.

Fechner, Herm., ♛, Dr. phil., Prf., OLehrer a. D. Breslau, Große Feldstr. 3. (Görlitz 6/8 34.) **V:** Dtsch.-franz. Krieg 70/71 71, 4. A. 90; Handelspolit. Beziehungen Preußens zu Oesterreich 1741—1806 86; Grundriß d. Weltgesch. 93 III.

Fechner, Karl, ⚔, Militär-Inv. u. Beamtenwesen, Landessekret. (Staatsbeamt.). Berlin-Steglitz, Kielerstr. 7. (Paprotsch 12/5 59.) **V:** Das neue Militärpensionsgesetz 93; D. Ungleichheiten in d. Militärpensionsgesetzen 94; D. Belassung der Militärinvaliden-Pension 95; D. Gehaltsaufbesserg d. Reichs- u. Staatsbeamten 95; Handb. zur Vorbereitung f. d. Prüfung z. Subalterndienst, 2. A. u. d. Titel: Lexikal. Taschenbuch f. Beamte, 3. A. u. d. Titel: Lexikal. Taschenb. auf dem Gebiete der Gesetzgebung u. des allg. Wissens 98, 4. A. 99.

Fecht, Frz. Xaver, (k.), Pfr. Owingen, Hohenz. (Krauchenwies 21/10 42.) **V:** Weißer Sonntag 93, 50. A. 99; 15 Besuchungen d. allerh. Sakramentes f. Kommunikantenkinder 96, 20.—30. Tauf. 99. ()

Fechtner, Eduard, ⁂, Dr. phil., Custos d. k. k. polytechn. Bibl. Wien IV, Mayerhofgasse 8. **V:** Prakt. Philosophie 88; J. Locke's Gedank. üb. Erziehg 94; J. Locke 98.

Feddersen, Berend Wilhelm, ∩, elektr. Untersuchungen, Privatmann, Dr. phil. Leipzig, Karolinenstr. 9. (Schleswig 26/3 32.) **H:** Poggendorff's Biogr.-lit. Handwörterbuch zur Geschichte der exakten Wissensch. 1858—83 98 III.

Feddersen, Friedr. Aug., ♆, Pred. Niebüll, Schlesw. (Schnatebüll 26/5 38.) **V:** Nibelungenkranz, D. 76; Vom heil. Buch, Dr. 77; Odysseus-Lied u. Sage 77; Dtsche Kaiserlieder 78; Kornblume u. Eichenkranz 80; Lutherlieder 83; Rüm Hart, G. 87; Kornblumen u. Thränen a. m. Kaisers Grab 88; Mutterlieder 89; Ich hab's gewagt, Zeit- u. Streit-G. 91; Christl.-sozial, mod. Psalmen 95; Glück d. Dorfes, soz. Dchtg 96; Lieder e. Christl.-Sozialen 96. ()

Feddersen-Böhme, Frau Margarethe (Pf. Ormános Sandor), Nov., ⁄. Boppard, R., Oberstr. 19. (Husum 8/5 67.) ()

Fehér, K., s. Kalman Fehérpataky.

Fehérpataky, Kálmán (Pf. C. F. Pataky; K. Féher), ⁄, Nov., Sport, ♆, Bankbeamter. Wien XVIII, Carl Ludwigstr. 7. (ebd. 8/1 69.) *

Fehlinger, Hans, Kritik, **Ue:** E. **H:** v. „Unser Wissen". Wien V/2, Fockygasse 2. (Sitzgras 6/6 74.) **V:** Grundz. d. Sozialismus, 2. A. 96; Die Familie 97.

Fehr, Frl. Laura, VB., **Ue:** ESkand. Christiansfeld, Nordschlesw. (Stepping 22/9 40.) **Ue:** An d. Braut v. e. Silberbraut 81; An d. Mutter v. e. Großmutter 82; A. d. Konfirmanden, Erzählung einer Mutter 84; Aus d. Kinderwelt; Topelius, Märch. u. Erz. f. Kinder; Schjörring, die Tochter d. Meeres 86; Schjörring, Esthers Gesch., R. 88; Kerfstedt, Creta u. Svante, Erz. 89; Ihle, d. Verwaiste 90; C. v. Levetzow, V. Weg u. Steg 91; C. v. Levetzow, Gesch. e. jung. Mädchens 92; dies., Anna 93; dies., Neue Tage 94; Jügurgen und Führungen 96; v. Levetzow, Neue Ziele 98. ()

Fehrs, Joh. Heinrich, ♆, Nov., Epos, Schuldir. Itzehoe, Breitenkurgerstr. 25. (Mühlenbarbeck 10/4 38.) **V:** Krieg u. Hütte, Ep. 72; Eigne Wege, Ep. 73; In d. Wurf-

schaufel 77; Lütt Hinnerk, plattdtsch. Gesch. 78; Geb. 86; Allerhand Slag Lüd, plattdtsch. Erz. 87|91 II. ()

Feibelson, Frl. Emma (Pf. Elit Felson), Humor, Jugendschr., /. Wien IX|2, Fluchtgasse 8. (Schildberg, Posen 13|12 62.) **W**: Höhere Töchter 96.

Feibelson, Frl. Laura (Pf. Laura Feil), **Ue**: F. Wien IX|2, Fluchtgasse 8. (Schildberg 27|4 61.) **Ue**: Coppé, Nov. 91; Ohnet, Nimrod & Co. 93; P. Sales, Zum Opfer erkoren 95 II; Gyp, Vornehme Dilettanten 96; Arbeiterinnen-Schicksal, R. 99.

Feichtinger, Emanuel, Ψ, GP. Wien, Mariahilfer Gymn. (Obernberg, OOe. 12|1 48.) **W**: Kurzgef. griech. Formenlehre 80, 2. A. 89; Fragebüchl. d. latein Syntax I 83|86 II; Leitfaden d. Phonographie II 86; Abriß d. franz. Syntax 88; Lehrg. d. frz. Spr. f. Gymn. I 94.

Feige, Max, Red. der „Stolper Post". Stolp, Wollweberstr. 5. (ebda 10|10 54.) **W**: u. H: v. Buchführung f. Landwirte. ()

Feige, Paul (Pf. Gregor v. Woltersdorff, Paul Gregor), (k.), Polit., Chefred. Mannheim, Neckarvorstadt. (Ohra 29|10 57.) **W**: Off. Brief an H. Insp. Rollmann 84; D. Liberalismus ist der Feind 94.

Feigenspan, Bruno, (Pf. Bruno Berka), /, Red. Varel, Oldenburg. (Berka a. W. 1|7 71.) ()

Feigl, Hermann, DDeSchG., Orientalist, Nov., /, Dr. phil. Dimburg-Stillfried, R.-Oe. (Wien 18|9 53.)

Feil, Laura, s. Laura Feibelson.

Feilberg, Henning Frederik, wissensch. Volkskunde, Pastor emer., Dr. phil. Askov bei Vejen, Dänemark. (Hilleröd 6|8 31.) **W**: Fra Heden 63; Dansk Bondeliv 89, 2. A. 98; Bidrag til Ordbog over Jyske Almuesmaal 86|95 II.

Feilbogen, Siegmund, ✉, Dr. jur. et phil., UDoz., Prf. a. d. Exportakademie. Wien XIX, Billrothstr. 16. (27|3 58.) **W**: Smith and Turgot 92; D. Altersversorgg d. kaufm. Angestellten 93.

Feilchenfeld, Fabian, jüd. ✝, Dr. phil., Rabbiner. Schwerin i. M., Gr. Moor 12. **W**: Anleitg zum Religionsunterricht 81; Religionsbuch f. Schule u. Haus 89, 3. A. 98.

Feilmann, Frl. Johanna, VB., Nov., /, ✉, **Ue**: FSI u. i. d. E. London NW, West Hampstead 77 Canfield Gardens. (Jever 21|4 39.) **W**: Unterm Sant Ampeglio 85; Sturm u. Stille, R. 89, 2. A. 91; Onkel Johns Prinzipien 96. ()

Fein, Otto, CP., Politik u. /, Red. d. „N. W. J." Wien XVIII, Schindlergasse 46. (Folticzeny 5/3 58.)

Feine, Paul, ✝, D. u. Dr. phil. o. UP. Wien IX, Schwarzspanierstr. 9. (Golmsdorf b. Jena 9|9 59.) **W**: Eine vorkanonische Ueberlieferung d. Lukas 91; D. Jakobusbrief 93; Das Wunder im N. Test. 94; Das gesetzesfreie Evangelium d. Paulus 99. *

Feis, Jakob, London, 69 Avenue Road, Regents Park. (Deidesheim 42.) **W**: Joh. Grey, Dr. 81; Shakespeare u. Montaigne 84; Was wir lieben u. pflegen müssen 95; Wie wir arbeiten u. wirtschaften müssen 96; Wege zur Kunst 97. **Ue**: Locksley Hall 88; In memoriam 98. ()

Feist, Sigism., Ψ, Dr. phil., Realsch.-Dir. Mainz. (ebda 12|6 65.) **W**: Grundriß der gotischen Etymologie 87; Lehr- u. Lesebuch d. franz. Spr. f. prakt. Ziele 95|98 III.

Feit, Paul, Germanist, Dr. phil., GDir. Königshütte, OSchl. (Berlin 11|12 50.) **W**: De Germanorum nominibus propriis compositis 75; D. dtsche Märch. 85; Glossar u. Wortregister zum Hansischen Urkundenbuch 86 III; Sophonisbe in Gesch. u. Dichtg 88; J. L. Sobieski 92. **Ue**: Trissino, Sophonisbe, Trag. 88. ()

Fekh, s. F. E. Köhler-Haussen.

Felbinger-Wlassak, Frau Amalie v., ✉, /, Humor, Frauenfrage, Nov., Kritik. Wien IV, Margarethenstr. 6. (ebda 10|11 56.) **W**: 's Zeisserl am Bam, n. ö. Dial. G. 99.

Feldau, Hans, s. Roderich Wald.

Felde, Max, s. Joh. Kaltenboeck.

Feldegg, Ferd. Ritt. v., TDeSchG., D.-DeL., ⁂, Aesthetik, △, Prof. der Staatsgewerbesch., Red. d. „Architekt". Wien IV, Joh. Straußgasse 8. (Piacenza 10|3 55.) **W**: Grundr. d. kunstgewerbl. Formenlehre 87, 2. A. 91; Gefühl als Fundament d. Weltordnung 90; Grundlegung e. Kosmobiologie 91; Th. Hansen u. s. W. 93; D. Verh. d. Philos. e. empir. Naturwiss. 94.

Feldegg, Marie v., s. E. Walheim.

Feldegg, Viktor, s. Vikt. Felgel-Feldegg.

Felden, Emil, Skizzen, Journalistik, ev. Pfarrer. Alberschweiler, Lothr. (Montigny bei Metz 7|5 74.) **W**: Im Gebirgsdorf u. a. Gesch. 99. *

Felden, Harry, s. Heinr. Frankel.

Feldheim, Arthur (Pf. Gaston Hanfstengel), Kritik, ⁂, ♛, ✉, /, Redakt. der „Nürnb. Concert-Zeitg." Nürnberg, Königstraße 13 III. (ebda 22|12 68.) **W**: Führer durch Nürnberg 93; Er, Erz. 99.

Feldhahn, Peter Jos., ▮, /, Lehrer. Dellbrück bei Cöln a. Rh. (Merzenich 15|2 69.) **W**: Märchenslg. f. d. Schulgebr. 99. *

Feldhuß, Friedr., (k.), Buchdruckereibes., Hauptred. u. Verleg. d. „Oberschles. Volksstimme". Gleiwitz, OSchles. (Hepsten 8|9 67.) **W**: Stimmen d. Haide, G. 91; Im Hüttenrauch u. Sonnenschein, G. 95.

Feldigl, Ferdinand, (k.), ▮, Jugend- u. Volksschr., Red. d. „Lit. Ratgeber d. kath. Lehrervereine Bayerns u. d. Pfalz", Lehrer u. Chorregt. Oberammergau. (Landsberg a. Lech 5|4 61.) **W**: Die Rauhnacht 91; Waldlieder 93; Von A bis Z 95; Jung

Karo 96; Berglieder 97, 2. A. 98; D. Uhr (m. L. Meggendorfer) 98; Prinz Liliput 98; Texte zu Meggendorfer Bilderb. 96, 97, 98.

Feldmann, Jos. (Pf. J. Agrander), (k.), Nov., ✓, 🖪, GOLehrer. Bonn, Loestr. 25. (Echz, Kr. Düren 23/6 58.) **V:** Greift nur hinein, Erz. 96.

Felgel, Anton Viktor, ♛, Biogr., Topogr., K. u. K. Sektionsrat i. Geh. Hof- u. Staatsarchiv. Prag, Stadtpark 9. (ebda 20/7 45.) **V:** Marie Antoinette 90; Gesch. d. Prämonstratenserstiftes Geras 92. ()

Felgel-Feldegg, Viktor (Pf. Victor Feldegg), VB., ♆, ♿, Dr. jur. Wien XVIII, Köhlergasse 16 u. Troppau, k. k. Landesregierung. (ebda 30/12 74.) **V:** Festblatt, F. v. Saar z. 60. Geburtstag (m. W. A. Hammer) 93; Scolarenlied, G. 95; Stille Stunden, N. G. 97; Margarete Halm 99.

Felix, Otto, s. Max Goldscheider.

Fell, Georg, (k.), SJ., ♛. Valkenburg, Limburg, Holland. (Dintesheim, Rheinhessen 21/12 59.) **V:** Beruf d. hl. Aloysius 91, 2. A. 98; Die Jesuiten nach dem Zeugnisse berühmter Männer 91; Unsterblichk. d. menschl. Seele 92; Ant. Baldinucci 93.

Fell, Winand, (k.), alttest. Exegese, orient. Spr., D., Dr. phil., o. UP. Münster, Sternstr. 2 a. (Aachen 13/12 37.) ()

Fellenberg, Albert v., ✓. Wegmühle b. Ostermundingen b. Bern. (Bern 4/1 19.) **V:** Geist in der Materie 56; Bewässerungslehre 59, 2. A. 70; Bericht üb. d. Kochherd-Ausstellung auf der Rüti 61; Trockenlegg d. Sümpfe 64; De l'assainissement des marais tourbeux 64; D. intern. Landw. Ausstellung in Cöln 65; Schreib- u. Hilfskalender f. d. Schw. Landw. 64/84; Gegen Futternot 65; Kurze homöopath. Arzneimittellehre 72, 5. A. 86; Was ist Homöopathie? 75, 2. A. 75; Gesundheitsregeln f. Gesunde 75, 2. A. 82; Rechenknecht 77, 2. A. 77; Offenes Sendschr. an d. Dir. d. Innern 78; Beschreibung von Scheunen u. Ställen 87; Ueber Blitzableiter 88; Ultramontanismus, Altkatholicismus und Reformertum 88; Drei Hauptstücke für den Schweizerbauer 90; Ueber Heizung, Zimmeröfen u. Schornsteine 92.

Feller, Hans, DDeSchG., VB., PA., H: u. Red. d. „Karlsb. Tagbl.", d. „Fremdenbl." 2c., Hofbuchh. Karlsbad, Böhm., Helenenstr. (Seelow 9/1 42.)

Feller, Jos., VB., ♆, Buchhdl. Chemnitz, Zwingergasse 2. (Wörth a. D. 15/1 39.) **V:** D. Liebe Leid u. Freud, Ged.; Kutschke i. Nanzig u. Dresd. 71; J. ersten Jahrzehnt d. neuen Reiches, G. 81; Viel G'fühl, G. 3. A. 96; Frisch o'zapft, G. 92, 2. A. 96.

Fellinger, Richard Jos. (Pf. Rich. Freiling), Dr. jur. Berlin W, Motzstr. 10. (Elberfeld 26/3 72.) *

Fellmeth, Adolf, Handelspolitik, Großherz. bad. geistl. Verwalter. Karlsruhe, B., Karlstr. 60. (ebda 3/9 55.) **V:** Zur Lehre v. d. intern. Zahlungsbilanz 77. ()

Fellner, Alois, 🖪, Schulinsp. Wien XVIII, Paulinengasse 24. (Auersthal, N.-Oest. 10/7 46.) **V:** Formenarbeiten 74; Volkskindergarten 84; Der Kindergarten 97.

Fellner, Rich., CC., Ψ, ✓, Dr. phil., Dramat. u. Regiss. d. Deutsch. Volkstheat., ständ. Mitarb. d. Voss. Zeitg. Wien VII, Burggasse 59. (ebda 13/1 61.) **V:** Gesch. e. dtschn Musterbühne 88; Immermann 96.

Fellner, Thomas, ♛, Dr. phil., Dir. d. Archivs im K. K. Minist. des Innern. Wien I, Hoher Markt 4. (ebda 44.) ()

Fels, Egon, s. Johanna Herbert.

Fels, Erich, s. Aurelius Polzer.

Fels, Guido v., s. Paul Walter.

Fels, O. v., s. J. Chr. Glücklich.

Felseneck, Marie v., s. Marie Mancke.

Felsenegg, Rich. v., s. Paul Pasig.

Felsing, Frau Helene, s. Hel. Pichler.

Felsing, Otto, ✓, O, Roman, Nov., Essay, Stenogr., Dr. phil., Red. Berlin-Wilmersdorf, Durlacherstr. 14. (Berlin 12/1 54.) **V:** Tocht. d. Präsid., Sch. 82; Immergrün, Pl. 83; Marietta, Sch. 83; Schauspielerin, R. 87; Kunst d. Japaner 88; In Sturmesbrausen, R. 93; Streifzüge dch d. Theaterwelt 95; Liebe am Strande, R. 98.

Felson, Elit, s. Emma Feibelson.

Felten, Jos., (k.), ✝, D., o. UP. Bonn. (Düren 9/2 51.) **V:** Gregor IX. 86; Rob. Grosseteste, Bischof v. Lincoln 87; Apostelgesch. übers. u. erkl. 92; Die Gründg u. Thätigk. d. Vereins v. H. Karl Borromäus 95.

Felten, Wilh. (Pf. Germanus), (k.), ♛, GOLehr. Neuß, Rheinprov., Friedrichstr. 15. (Düren 2/3 56.) **V:** D. Bulle Ne pretereat u. d. Reconciliationsverhandlungn Ludwigs d. B. mit d. Papste Johann XXII. 85/87 II; Wallfahrt nach Trier 91.

Fenger, Leopold, ✝, äußere u. innere Mission, Kgl. Superint. d. Ephorie Tangermünde, OPfarr. a. d. St. Stephanikirche, Orts- u. Kreisschul.-Insp., H: „Jerichorose" s. 87. Tangermünde, Pfarrhof 6. (Moderwiese 19/8 53.) **V:** D. Kleinod der rechten Samariterliebe 79; Sonntagsschul-Jubil. 80; Gottesdienstliturgie, -Regeln, Liturgie d. Sonntagssch. 80; Im Hafen, Missionserlebnisse e. altmärk. Pfarrerstochter 87; Liederkonkordanz d. Porstschen und sächs. Prov.-Gesangbuchs 88; Volksschulunterr. bei den Griechen 95; Pred. u. Reden bei kirchl., patriot. u. Schulfeiern 96; Konfirmationsrede über Philipp. 2, 5 am Palmsonnt. 97; Vortr. üb. s. Reise n. d. hl. Lande 98.

Fenner, Carl, ♆. München, Linprunstr. 89. (Mannheim 14/2 41.) **V:** D. Zeichenunterr. dch mich selbst u. and. 91; D. Landschaft 92; Zürcher Lieder 92; D. Ersteigng d. Zugspitze, Hum. 92; Die Vignette I 93;

Motifs pour dessinateurs et peintres I 93; Gezeichn. u. geschr. Ged. I 93; Die Proport. d. menschl. Körpers mit Tafeln des Girard Audran 95; Poetik od. Jedermann ist Dichter 95; 40 Orig.-Radierung. 95; Illustr. Kalender f. 95 f. ()

Fensch, Ludw., ♆, Epos, ✝, ⚓, Ue: FI, Dr. phil., OPfr. Forst, L., Kl. Amtstr. 2. (Stettin 14/3 38.) V: Leben u. Web., Ged. 84; Hilfsbuch z. kl. Katech. Luthers 80, 5. A. 98; Christent. u. Freimaurerei, 2. A.; D. Forster Advent, Jubelmär 88; Zur Arbeit am rauh. Stein 89; Pantheistikon des J. Toland, übers. u. eingel. 97.

Feratzky-Kries, Walter (Pf. Alex. Haffen-Riset), epische ♆, Humor., Assessor u. Hilfsrichter. Mügeln, Sachs., Bahnhofstr. 181. (Oldisleben 5/12 68.) V: Studio und Troubadour 98, 2. A. 98. ()

Ferber, Heinr., (k.), Lokal♛. Düsseldorf, Duisburgerstr. 130. V: Gesch. d. Familie Schenk v. Nydeggen, bes. d. Kriegsobristen M. Schenk v. Nydeggen 60; Niersjunker 72; Landsteuerbuch Düsseldorfs 1632 81; Hist. Wanderung durch d. alte Stadt Düsseldorf 89/90 II; D. Gestüt d. wild. Pferde im Duisburger Walde 92; Pfarrei Angermund 92; Die Gemarken im Amte Angermund 93; D. Rittergüter das. 93; Steuerbuch d. Hauptgerichts Creutzberg 93; Piusfeier in Düsseldorf 1814 93. ()

Fercher v. Steinwand, Joh., (k.), DOe-SchG., ♆. Wien III, Blattgasse 11. (Steinwand, Kärnt. 22/3 28.) V: Dankmar, Tr. 67; Gräfin Seelenbrand, G. 74; Dtsche Klänge a. Oesterr., G. 81; Johannisfeuer, G. 98.

Ferdinand, Joh. P., (k.), Registrator d. erzbischöfl. Generalvikariats, Pfr. an St. Nikolaus, Aachen. (Weiden 8/4 46.) V: Handb. d. Erzdiöze se Cöln, 17. A. 95; Wahlen d. kirchl. Vermögensverwaltgs-Organe 99.

Ferdinand, Max Alfr., s. Max Wundtke.

Ferdinand, Maximilian, s. Sebaldt v.

Ferger, Otto, s. Martin Behrend. [Werth.

Fern, Valent., s. J. O. Hansen.

Fernand, Max, s. M. Gritzner.

Fernau, Fritz, s. Th. Ecke.

Fernitz, Robert, Roman. Königsberg, Pr., III. Fließstr. 17 I. (Fischhausen 3/8 59.) V: Wald- od. Seeröslein 97.

Ferrari, s. Gius. Schmid.

Ferrari, W. v., s. Wilh. Beck.

Ferrarius, Miles, s. Jos. Joesten.

Ferschke, Herm., Milit.-Humor., ✎, ⊙, Jugdschr., Rittm. a. D. Frankenhausen a. Kyffhäuser. (Straupitz 25/2 35.) V: 20 000 Thaler Mitgift, L. 62; Im Rock d. Königs 81; In Reih und Glied 88; Garnisongesch. 90; Fanfaro, Kriegsgesch. 92; Des Seekadetten Hans Leichtfuß Fahrten u. Abenteuer 92; Fern v. Madrid 95; Papa Wrangel 96; Kyffhäuser u. Kaiser Wilh.-Denkmal 97; Nationalfeste auf d. Kyffhäuser 97; Führer dch d. Kyffhäusergeb. 99; D. Bienenjäger 99.

Fessel, Max, Red. d. „Halberst. Ztg." Halberstadt. (ebda 20/1 56.) ()

Feßler, Sigism., ⊙, ✎, Dr. jur., Hof- u. Ger.-Adv., Geschäftsführer im Mus. für österr. Volkskunde. Wien I, Wollzeile 6. (ebda 26/8 45.) V: Abrabanel, Sch.; Letzte Tage von Karthago, Tr.; Juvenes dum sumus, Hum.

Fest, Ernst, s. Ed. Heinr. Mayer.

Festenberg-Packisch, Herm. v., DOeL., (Pf. Herm. Vesten), ⚒, ⚿, ⊙, Kgl. Berg-R. Waldenburg, Schl. (Breslau 4/2 38.) V: Deutschl. Zoll- u. Handelspolitik 79; Der deutsche Bergbau 86; D. Metallische Bergbau NSchles. 80; NSchles. Steinkohlenbergbau 90; Entwicklg u. Lage d. deutsch. Bergbaues m. bes. Berücks. d. Arbeiterverhältn. in Preußen 90; D. volkswirtschaftl. Lage u. Zukunft Deutschl. 78; E. Beitrag z. Frage d. Reorganis. d. deutsch. Innungswesens 79; Zwei dtsche Eichen 85; Hie Brandenburg 88; Graf Rothenburg 89; Betrachtgen u. Vorschl. betr. Reorganis. d. sozialpolitischen Gesetzgebg d. deutschen Reiches 94. (Unter d. Pf.): Graf Königmark, Tr. 90; Durch, Sch. 92; Sieversshausen, Bühnenfestspiel 96; Florian Geyer, Tr. 96; Ferd. v. Schill, Tr. 96; Uebermenschen, L. 96; Wunderliche Käuze, L. 97; Böse Tage, L. 97; In Rübezahls Reich, Hum. 97; Der Brautschleier, Sch. 98.

Fester, Richard, ♛, Dr. phil., o. UP. Erlangen, Bayreutherstr. 17 I. (Frankfurt a. M. 20/9 60.) V: D. armiert. Stände u. d. Reichskriegsverfassung 1681—97 86; E. vergessene Geschichtsphilos. 90; Rousseau u. d. dtsche Geschichtsphilos. 90; Regesten d. Markgrafen von Baden u. Hochberg 92, 93, 94, 95; Die Augsb. Alliance v. 1686, 93; Kurf. Sophie v. Hannov. 93; Markgraf Bernhard I. u. die Anfänge d. bad. Territorialstaates 96; Machiavelli 99.

Fetscher, Max, ⅄, Prf. Geislingen a. St., Schulstr. 20. (Ebenweiler 13/11 52.) V: (m. Stockmayer) Aufg. für den Rechenunterricht 85/98 VI; Arithmetisches: Aufl. z. d. arithm. Aufg. aus d. Reallehr.-Prüfg. in Württ. 88.

Fett, Wilh. Aug. (Pf. G. R. Obian u. C. J. Cero), ✎, ⚿, ▮, Doz. d. Stenogr., städt. Lehr., Wanderredner. Königsberg Pr., Tamnaustr. 40. (Kl. Massow 15/6 56.) V: Die preuß. Volksschull. i. Examen 83, 2. A. 89; D. preuß. Lehrerin i. Exam. 83; Der erweit. Amtskreis d. L. 84, 3. A. 90; Pensionierung d. Lehrer 85; D. Lehrprobe i. d. Schule 86, 3. A. 93; Blätter a. d. Präparationshefte 87; D. Lutherfeier 83; Konferenzarbeiten 88, 5. A. 99; Stellenwechsel f. Lehramt 89; Handb. d. Schulstrafrechts 89; Erinnerung a. Gabelsberger 89; Die Säkularfeier d. Schule Gabelsberger 90;

Sprachgebrechen uns. Schül. 90; D. dtsche Gemeindeschule 89; Wem gehört d. Schule? 89; Bureaukratismus a. dem Schulgebiete 91; Vaterländ. Gedenktage 91; Meier-Album 92; Stenogr. Unterrichtstabellen 90; Pädagogik auf d. Kolumb. Weltausst. 93; 64tägige Reise durch NAmerika 94; Durch Belgien und Holland 94; Deutsch. Familien- u. Geschäftsbriefsteller 95; Memento mori 96; Kinderbuch für Erwachsene 96; Führer durch Königsberg u. Umg. 95, 2. A. 98; Wessen der Gegner 99; Prakt. Ratgeber für Familienfeste 99.

Fetzer, Karl Adolf, ♛, ⚔, Dr. phil., GP. Stuttgart, Christofstr. 10 B III. (ebda $^{23}/_{6}$ 63.) **V:** Voruntersuchg z. e. Gesch. Alexanders II, 87; Aus d. thessal. Feldzug der Türkei 97.

Feustel, Guido, Hum., Red. Frankenberg, Sachsen, Winklerstr. 21. (Crimmitschau $^{29}/_{8}$ 53.)

Fey, Karl, Litt♛, ✝, Krit., Dr. phil., **H:** „Kirchl. Korresp. des Ev. Bundes" u. „Monatsbl. des Gust. Adolf-V. für Prov. Sachs." Cösseln b. Stunsdorf, Bez. Halle a. S. (Coblenz $^{6}/_{6}$ 61.) **V:** Vatik. Wissensch. 89; Rom u. d. Toleranz 90; Ultramont. u. Patriot. 91; Urteile Luthers üb. d. Papstt. 91; Anteil d. Jesuiten a. d. preuß. Königskrone von 1701, 2. A. 93; Trierer Lutherstudien 94; Gust. Adolf i. Lichte d. Gesch. 94.

Feyerabend, Ludwig, Prähistorie, O.-Lehr. d. ärztl. Pädagogiums. **H:** d. „Jahreshefte d. Ges. f. Anthropol. u. Urgesch. d. Oberlausitz". Görlitz, Wilhelmsplatz 2 I. (Auras $^{17}/_{10}$ 55.) **V:** Luther u. das Herrigsche Lutherfestspiel, 2. A. 88. ()

Feyerfeil, Emmy v., geb. Baronin Giesl-Gieslingen, DOeL. Wien VIII, Trautsohngasse 2. (*)

Fick, A. Eugen, ⚷, Dr. med., UDoz. Zürich, Schmelzbergstr. 34. (Marburg, Hess. $^{22}/_{2}$ 52.) **V:** Mikroorganismen i. Conjunktivalsack 87; Bestimmung d. Brechzustand. ein. Auges durch Schattenprobe 91; Lehrb. der Augenheilkunde 94; Entwickelung des Auges 97; Gesundheitspflege d. Auges im Handb. d. ges. Augenheilk. 99.

Fick, Adolf, Phys., Dr. med. GhR. o. UP. Würzburg, Pleich.-Ring 9. (Cassel $^{3}/_{9}$ 29.) **V:** Arbeit a. d. physiol. Laborat. d. Würzb. Hochschule 72/78; Compendium d. Physiologie, 4. A. 90; Ueber Arbeitsleistung und Wärmeentwickelung b. d. Muskelthätigkeit 82; Physiolog. Versuch üb. d. Wahrscheinlichkeit 83; Myotherm. Untersuchungen 89; Mediz. Physik, 2. A. 85. ()

Fick, August, Indogerm., Dr. phil., emer. UP. (Breslau.) Meran. (Petershagen $^{5}/_{5}$ 33.) **V:** Vergl. Wörterbuch d. indogerm. Sprache 68, 4. A. 91; Die griech. Personennamen 76, 2. A. 94; Odyssee 82; Ilias 85; Hesiod 87. ()

Fick, Frl. Helmine, Hum., **Ue:** Skand. z. Z. Krackow, Meckl. Schwerin. (Klebe, Mecklenburg $^{6}/_{11}$ 43.) **Ue:** Egidy, Ernste Gedanken ins Dän.-Norweg 91; M. Mallinz, Ein Roman v. Ersten Konsul 95; Ibsen, Die Stützen d. Gesellsch. 97; Paulsen, Die Jüdin 97; Hedenstjerna, Im Kaleidoskop 98; Paulsen, Die Frau eines Dichters 98; Thackeray, Der Jahrmarkt d. Lebens (m. F. Dobbert); W. Scott, Der Talisman 99.

Fick, W., Dr. phil., OLehr. Hamburg. **H:** Sammlg engl. Ged. (m. O. Boensel). (*)

Fickelscherer, Mart., Altertumswissenschaft, Dr. phil., GOLehrer. Chemnitz, Agricolastr. 26 II. (Glauchau $^{16}/_{10}$ 53.) **V:** Kriegswesen d. Alten 88; Pauli Mannlii epistulae selectae 92; Ciceros 4. Rede gegen Verres 94; Ovids Metamorphosen (in Auswahl) nebst Abschnitten aus seinen elegischen Ged. 94, 3. A. 00, Hilfsheft 95; Virgils Aeneide, Text 95, 2. A. 00, Koment. m. Hilfsheft 96.

Ficker, Bruno, ✓, Nov., Red. d. „Chemn. Neuest. Nachr." Chemnitz, Annabergerstr. 24. (Goeritzhain $^{4}/_{4}$ 68.) ()

Ficker, Gerhard, Kirchen♛, Lic. theol., Dr. phil., UDoz. Halle a. S., Louisenstr. 13 I. (Thonberg b. Leipzig $^{8}/_{2}$ 65.) **V:** D. Mitralis d. Sicardus 89; Studien zur Hippolytfrage 93; Studien zu Vigilius v. Thapsus 97; Theologisch. Jahresbericht, Mittelalter 96/98.

Ficker, Johs., Kirchen♛ u. Christl. Archäol., Dr. phil., ao. UP. Straßburg i. E., Spachallee 1. **V:** Die Konfutation des Augsb. Bekenntnisses 91.

Ficker, Julius, ♛, Dr. phil. u. jur., emer. UP., HofR. Innsbruck. (Paderborn $^{30}/_{4}$ 26.) **V:** R. v. Dassel 50; Münster. Chroniken d. MAlters 51; Engelbert d. Heil. 53; Entstehungszeit des Sachsenspiegels 59; Spiegel deutsch. Leute 59; Deutsch. Kaiserreich 61; V. Reichsfürstenstand 61; Deutsch. Königtum u. Kaiserreich 62; Vom Heerschilde 62; Urkunden z. Gesch. des Römerzugs K. Ludwig d. Baiern 56; Forschgen z. Reichs- u. Rechtsgesch. Italiens IV 68—74; Beiträge z. Urkundenlehre II 77—78; Untersuchungen zur Rechtsgesch. 91/99 IV. **Neubearb.:** v. J. F. Böhmer Regesta imperii 1198—1272 79/82 II.

Ficker, Ludw. von, ♀, cand. jur. Innsbruck, Leopoldstr. 22. (München $^{13}/_{4}$ 80.) **V:** Sündenkinder, Dr. 00. *

Fickert, Frl. Augusta, Vors. d. „Oesterr. Frauenvereins". **H:** d. „Dokumente der Frauen". Wien XVIII, Schulgasse 41. (*)

Fidelius, s. Philipp Holitscher.

Fides, s. Wilhelmine Wiechowsky.

Fidler, Franz, (k.), ⚒, Dr. jur., Amtsger.R. Münster i. W., Gartenstr. 60. (Werl, Westf. $^{12}/_{2}$ 50.) **V:** Amtsrichter in Preußen 81/83, 2. A. 88; Leitfaden z. Ein-

führung i. d. BGB. u. s. Nebengesetze (für Gerichtsschreiber) 98. ()

Fiebach, Otto, ♂, Komp. u. Musikschriftst., Dir. des Konservatoriums. Königsberg, P., Passage 6 I. (Ohlau, Schl. 9/2 51.) **W:** Prinz Dominik, Textb. 86; Die Nachbarn, Textb. 86; Loreley, Textb. 87; Physiol. d. Tonkunst 91; Bei d. frommen Hirten, Op. 92; Dittas Zopf, Op. 94; Vorrichtung z. Beschauen d. Kehlkopfinnern 95; Künstler-Liederbuch 96. ()

Fiedler, Friedrich (Pf. Florian Alm), russ. Litt.♛, **Ue:** R, ÖLehr., StaatsR. St. Petersburg, Nikolaistr. 67. (ebda 4/11 59.) **W:** Nero, Dr. 83; Dtsche Gramm. f. russ. Lehranstalten 90. **Ue:** Dichtungen v. Puschkin, Krylow u. Lermontow 79; Ged. v. Kolzow 85; Puschkin, B. Godunow 86; Notowitsch, Ein wenig Philos. 86; Wisin, der Landjunker 88; Russ. Parnaß, Anthol. 89; Dramen v. A. Puschkin: D. geizige Ritter; Mozart u. Salieri; Steinerne Gast; Russalka 91; Angarin, Waldwildnis, Dr. 92; Lermontow, Gedichte 93; Gogolj, Der Revisor, Dr. 94; Tolstoi, Gedichte 95; Nikitin, G, 96; A. Puschkin, G. 97; S. Nadson, G. 98; Potapenko, Alt u. Jung, Sch. 99.

Fiedler, Phil. (Pf. Curt Falkenau), VB., ♆, Dr. jur. Leipzig, Sidonienstr. 24. (15/8 40.) **W:** Dichtungen 83.

Fiedler, Wilh., PA., Litt.♛, Nov., /, Essay, **Ue:** FESI Holl Port., amerik. Vicekonsul. Plauen i. V., Wettinstr. 13. (Güstrow 13/8 54.) **W:** Deutsch. Pedlar, Erz. 83; Apachenmädchen, Erz. 84; Waise d. Steuermanns, Erz. 84; Spanische Volksdicht. 88; Haideweibchen 90; Brasilian. Lenau 91; Alahambra-Sagen f. Kinder 93.

Fiek, Eduard, PA., Depeschen-Redakteur. München, Promenadepl. 16 II. ()

Fielitz, Wilh., Litt.♛, Dr. phil., GP. Breslau, Victoriastr. 3 I. (Anklam 30/12 45.) **W:** Studien zu Schillers Dramen 76; Schiller u. Lotte 77, 3. A. 97; Goethes Jugendbriefe 80; Goethestudien 81; Untersuchg zu Goethes Ged. Ilmenau 93. **H:** Goethe: Briefe an Frau v. Stein 82/85 II, Jahrmarktsfest zu Plundersweilern, Neuestes a. Plundersweilern u. Epimenides, Weim. Ausg. 93. ()

Fietz, Alois (Pf. Louis Fietz), Dorfnov., ⚒, Bauerngutsbesitzer. Deslawen, Böhmen, Nr. 29. (Neu-Wallisdorf 23/3 74.) *

Fietz, Louis, s. Alois Fietz.

Filhés, Bertha, s. B. Lehmann-Filhés.

Filitz, Erwin, Bergrecht, RA. Berlin NW. Weidendamm 1. (Kattowitz 64.) (*)

Filius, s. Ad. Schmal.

Fillartri-Zeidolyp, s. J. W. A. Beyer.

Filskow, J. P. (Pf. Karl Buhr), Essays, /, Polit., **Ue:** a. d. nordd. Spr., Seminarlehrer. Eckernförde. (Buhrkall 29/12 56.) **W:** Gut-Templer-Orden 88; Präparand im Examen 89, 4. A. 95; Der Guttempler 97. ()

Filucius, Pater, s. P. Lippert.

Finck, Conrad, s. Wilh. Becker.

Finck, Franz Nikolaus, Sprachwiss., Dr. phil., UDoz. Marburg, Hessen, Frankfurterstr. 20. (Crefeld 26/6 67.) **W:** Ged. 91; Von d. Riviera 91; Grundlage f. e. neue Rangordnung der Werte 91; Weltfremd-weltfreund 93; Ueb. d. Verhältnis. d. balt.-slav. Nominalaccents zum urindo-germanischen 95; D. Araner Mundart 99; Der deutsche Sprachbau als Ausdruck deutscher Weltanschauung 99.

Fincke, Frau Prof. Clara, geb. Lotzin (Pf. Harald Eknif), Nov., Roman. Danzig, Schwarzes Meer 9 I. (ebda.) **W:** Verkannt; Taubstumm, Erz. 97; Mirandolina, Unser Schneeglöckchen — Spät gefunden, R.; Sein Brief, Erz.; Liddy, hum. Erz.; Nichts mehr schuldig, Erzähl.; Opus I, Hum.; Am rechten Platze, Roman; Der Andere, Hum.; Großmutters Klavier, Erz.; Die Perlenkette, Hum.; Plaudereien aus Wiesbaden; Blinde Liebe, Sk.; Neue Eva, G.; Kain u. Abel, G.

Findel, G. J. Gabriel, Freimaurer-Litt., Buchhandlg, **H:** „Signale f. d. dtsche Freimaurerwelt". Leipzig, Elisenstr. 48 I. (Kupferberg 21/10 28.) **W:** Schriften üb. Freimaurerei, 2. A. 92/93 V; D. Zeitalter der Naturerkenntnis, 2. A. 92; D. apostolische Glaubensbekenntnis 2c. 92, 3. A. 97; Schach Bismarck od. Jesuiten u. Freimaurer, 2. A. 93; Auch e. freimaur. Geschichtschreiber 95; Kath. Schwindel (wider Margiotta), 3. A. 96; „Germania" u. der Gockelhahn des Teufels Bitru, 2. A. 96; Die Klerisei auf der Leimruthe 86; Gesch. d. Großloge zur Sonne in Bayreuth 97; Der Freimaur. Gedanke u. s. Berechtigung 98. ()

Findling, Moriz (Pf. Bodo v. Folkert, E. H. Uhlen, Otto Sievers, Morello). CP., Roman, Nov., /, Sport, Red. d. „Wiener Tagblatt". Wien IX, Sechsschimmelgasse 17. (ebda 4/8 67.) **W:** Aus dem Archiv d. Lebens 95; Kleingewehrfeuer 96; Der geraubte Familienschmuck; Glänzende Wappen 99.

Finger, August, ♂, Dr. jur., o. UP., **MitH:** „Jurist. Vierteljahrsschr." Prag, Stadtpark 5. (1858.) **W:** D. objektive Thatbestand als Strafzumessungsgrund 88; Das österr. Strafrecht 91; Compend. d. österr. Rechts: Das Strafrecht 94. (*)

Finger, Ernst, Syphilitologie, Dr. med., ao. UP. Wien I, Spiegelgasse 10. (Prag 8/7 56.) **W:** Syphilis u. ven. Krankheiten 86, 4. A. 96; Blennorhoe d. Sexualorgane 88, 4. A. 96; Vererbung d. Syphilis 92; Die Sterilität b. beiden Geschlechtern (mit Sänger) 97.

Finger, Jos., theor. Mechanik, Dr. phil., ThSchP. Wien IV, Alleegasse 35. (Pilsen

1/141.) V: Elemente d. reinen Mechanik 85. ()

Fink, Emanuel, Heilwissensch., ✓, Ue: I., Dr. med., prakt. Arzt. Hamburg, Colonnaden 47. (Santomischl 19/3 55.) V: Ueb. Jugendirresein 81; Bedeutg d. Schnupfens der Kinder 95; Der chron. Rachenkatarrh 95; Wirkung der Syphilis in den oberen Luftwegen 96; Fremdkörper in Nase und Ohr 98. Ue: Cozzolino, Hygiene d. Ohres 91; Masseï, Pathologie u. Therapie des Rachens, der Nase und des Kehlkopfs 92; Masseï, Intubation d. Kehlkopfs 93. ()

Fink, Erich, ♛, Dr. phil., Assistent a. Kgl. Staatsarchiv. Hannover. (Berlin 21/9 66.) V: Siegfried III. v. Eppenstein 92; Gesch. der landesherrl. Besuche in Breslau

Fink, Friedr., s. Theod. Sperling. [97.

Fink, Max, DOeSchG. Wien III, Landstraße, Hauptstr. 25.

Fink, Wilh., musikal. u. Zeichenwerke, Lehrer. Berlin N, Hussitenstr. 24. (Rathstock 9/2 37.) V: Der erste Unterricht am Klavier 83; Ein Jahr aus d. glückl. Kinderzeit, Leitf. f. d. Unterr. in der Volksch.; Aus d. schönen Jugendzeit; Aus d. Kindheit goldenen Tagen; Bilder aus d. Märchenwelt; Kl. Dorfgeschichten. ()

Finke, Heinr., (k.), ♛, Dr. phil., o. UP., MitH: „Jahrbücher d. Görres-Ges." und (m. de Waal) „Röm. Quartalschr. f. christl. Altertumsk." Freiburg, Br. (Krechting 13/6 55.) V: König Sigismunds reichstädt. Politik 80; Papsturk. Westf. 88; Forschungen u. Quellen zur Gesch. d. Konstanzer Konzilien 89; Ungedr. Dominikanerbriefe d. 13. Jahrh. 91; Konzilienstud. 91. ()

Finkler, Dittmar, ⚷, Dr. med., o. UP. Bonn, Baumschulen-Allee 19. ()

Fiori, Robert de, VB., Korresp. der „N. Fr. Pr." Rom, Via Pietro Cossa 3. ()

Firnstein, Jos., (k.), Hagiologie, ✝, Pfarr. Hölsbrunn b. Vilsbiburg, NBay. (Himmelthal 9/1 43.) V: Reorg. d. Bayr. Gymn. 66; Preußens Schicksale nach der Lehninschen Weissagung 73, 2. A. 83; Malachias Weissagung üb. d. Päpste 74, 2. A. 96; Reymundi Anton. Instructio pastor 80; Leben d. hl. Franz Xaver 81; Vier neue Sterne am Himmel d. Heiligen 92; St. Wolfgang, Bischof v. Regensburg 95. Ue: Vianney, Predigten 84/85 IV.

Fisch, Rich., klass. Ψ, Dr. phil., Prof., RealGLehr. Berlin SO, Langestr. 31 II. (Stettin 29/5 53.) V: Generalmajor v. Stille u. Friedr. d. Gr. contra Lessing 85; Das latein. nomen personale auf o, onis 90; Die Walker in altröm. Wäschereien 91; Tarracina-Anxur und Kaiser Galba im Roman des Petronius Arbiter 98; Wanderung nach d. Trümmern von Ostia 98.

Fischbach, Friedr., ♆, Kunst♛, Kunstgewerbeschul-Direkt. a. D. Wiesbaden, Bierstadterstr. 30, Villa Maria. (Aachen 10/2 39.) V: Stickerei-Album 69; Südslavische Ornamente 71; Ornamente d. Hausindustr. Ungarns 75; Ged. 78; Ornamente d. Gewebe 82; Gesch. d. Textilkunst 82; Rafael u. Cornelius 83; Ausstattung der bürgerl. Wohnung 83; Alte u. neue Textilkunst 90; Ornament-Album mit Gedichten 91 2c. ()

Fischbach, Paul, (k.), Lokal♛, ☉, Pfarr. Kalkum b. Kaiserswerth, Rh. (Beaumarais 4/941.) V: M. Heimbach 88; Mariawald 92; D. hl. Polykarp, Dr. 92; Was eine gute Frau vermag, Dr. 96. ()

Fischel, Alfred, Publizist, Nov., Dr. jur., RA. Brünn, Mähren, Augustinergasse 15. (Jungbunzlau 30/11 53.) V: Die nationale Organisation d. Deutschen i. Oesterreich 80; Die Prazaksche Sprachenverordng 86; Der Liebeshof, Nov. 86; Nat. Curien 98; König u. Kanzler, Dr. 99. *

Fischer, A. S., 🖪, Dir. d. Priv. Bildgs-Anstalt f. Kindergärtnerinnen. Wien II, Schiffamtsgasse 15. (Triesch 5/11 30.) V: D. Kindergarten 73, 4. A. 95; Poet. Schatzkästlein 76, 3. A. 94; Fröbel 82; Deut. Lesebuch 82, 3. A. 95; Erzählbuch 86.

Fischer, Alfred, Sport, ✓, Revident im K. K. Eisenbahn-Min. Wien IV, Mayerhofgasse 11. (Brewnitz, Böhm. 6/4 52.)

Fischer, Andr., Dr. phil., GLehr. Bern, Fricktreppe 13. V: Goethe u. Napoleon 99. (*)

Fischer, Ant., (k.), ✝, D., Weihbischof. Cöln a. Rhein, Burgmauer 11. (Jülich 30/5 40.) V: De salute infidelium 86. ()

Fischer, Arnold, Kulturforschg. Dresden, Rietschelstr. 17 I. (Tarnopol, Oesterr. 5/7 53.) V: Für oder wider d. Duell 96; Christlich-social als Zeitproblem 96; Die Entstehung des socialen Problems 98.

Fischer, Aug. Otto, Staats- u. Volksw., Dr. jur., GehR., Minist. Direkt., stellv. K. Sächs. Bundesbevollm. H: d. „Zeitschr. für Praxis u. Gesetzgebg der Verwaltg 2c." Berlin W, Kleiststr. 25 I. (Lausigk 21/1 46.) V: Verfassungs- u. Verwalt.-Recht d. Deutschen Reichs u. d. Königr. Sachsen 82, 6. A. 98; Reichsges. betr. d. Krankenversicherung der Arbeiter 84.

Fischer, Benedikt, CP., Red. d. „Pol. Corresp." Wien III, Bechardgasse 10. ()

Fischer, Bernard, orient. Lexikographie u. Gramm., Dr. phil. Leipzig, Auenstr. 43. (Budikau 12/1 21.) V: Buxtorfii Lex. chaldaicum 65/73; Bibel u. Talmud i. ihr. Bedeutg f. Kult. u. Philos. 75/77; Aramäische Gramm.; Talmud. Chrestomathie; Wie erziehen wir unsre Kinder zu bess. u. glücklicheren Menschen? 86; Hebr. Unterrichtsbriefe 86; Der Neue Avé-Lallemant 89; D. Talmud u. d. Schulchan-aruch 92; Kochbuch d. Kalliope für Kunst- u. Theaterfreunde 94; Grundz. d. Philos. u. Theos. 98. ()

Fischer, Bernhard, ⚗, Dr. phil., Dir. d. chem. Untersuchungsamtes. Breslau,

Paulstr. 38. (Hultschin 27/2 56.) V: Disazoverbindungen 82; Chemie f. Pharmazeuten 85, 3. A. 94; Neuere Arzneimittel 86, 6. A. 93; Kommentar z. deut. Arzneibuche 90/91, 2. A. 96; Pharmazeutischer Kalend. 87/99; Chemie f. Mediziner 92; Berichte d. Untersuchungsamtes Breslau 89/98. ()

Fischer, Frau Betti (Pf. E. Rutenberg), ♀, ⊙. Freiburg i. B., Deutschordensstr. 26. (Bremen 18/3 29.) V: Verwundet u. geheilt, Dr. 81; Die heil. Elisabeth, erz. G. 84; St. Nepomuk, Tr. 84; Jesus v. Nazareth, Ep. 88; D. Geburt d. heil. Christ, Weihnachtssp. f. Kinder 89; Ein Leben, G. 95.

Fischer, Carl Aug., ♂, ⚔, Jagd, Politik, Hauptm. a. D. Stuttgart, Schloßstr. 59 B. (ebda 14/5 47.) V: Ph. Berthelier, Erz. 87; Gesch. d. Stuttg. Stadtgarde 87; Friedrich III. 88. () [Bern. Stadtbach 26. (*)

Fischer, Eduard, ♂, Dr. phil., o. UP.

Fischer, Frau Elise, geb. Lieungh (Pf. E. Löngfeldt), Erz. Hamburg-St. Georg, Bleicherstr. 6, Schmilinski-Stiftg. (Skien 1/7 27.) V: Ernst u. Scherz f. meine Lieblinge 90.

Fischer, Emil (Pf. J. M. Fleischer), Naturw., ♂, OLehr. Gera, Laasenerstr. 16. (Eisleben 31/7 47.) V: Taschenbuch f. Pflanzensammler 79, 10. A. 97, f. Schmetterlingssammler 83, 4. A. 93, f. Mineralienf. 87, 2. A. 95; Etiketten für Pflanzenf. 85, 6. A. 96, f. Schmetterlingsf. 85, 3. A. 93, f. Mineralienf. 87, 2. A. 91; Sprachstoffe zu Leutemanns Tierbildern 77, 6. A. 98.

Fischer, Engelb. Lorenz, (k.), ⁂, Dr. phil., Stadtpfarr., päpstl. Prälat. Würzburg, Pleicherkirchpl. 1. (Damm-Aschaffenburg 12/10 45.) V: Gesetz der Entwicklung auf psychisch-ethisch. Gebiete 75; Heidentum u. Offenbarung 78; Urgesch. d. Menschen u. Bibel 79; Pessimismus 80; Prinzip der Organisation u. d. Pflanzenseele 83; D. sogen. Lebensmagnetismus od. Hypnotismus 83; Problem d. Uebels u. d. Theodice 83; Grundfragen der Erkenntnistheorie 87; Theorie d. Gesichtswahrnehmung 91; Grundproblem der Metaphysik 94; Cardinal Consalvi 99.

Fischer, Ernst, ♆, Pfarr. Groß Vahlberg b. Dettum, Braunschw. (Hämelschenburg 23/9 46.) V: Votum für die sogen. Selbstkommunion 82; Freundl. Bilder 83; Stille Weisen 84; Glaube an die Unsterblichkeit nach s. Einfluß auf die christl. Sittenlehre 84; Das A. T. u. die christl. Sittenlehre 89; Singen u. Sagen, geistl. u. weltl. Lieder 94; Friede u. Freude, Geistl. Lied. 96, 2. A. 97; 50 Fabeln f. Kind. 97.

Fischer, F. W. Herrmann, ☸, ThSchP. Hannover, Oeltzenstr. 18. (Ködermühle 2/5 40.) V: Holzsäge 79; Beleuchtung, Heizung u. Lüftung 81, 2. A. 90; Allg. Grundsätze u. Mittel d. mech. Aufbereitens 88. H: Karmarsch, mech. Technol., 6. A. 88/97. ()

Fischer, Ferd., ⚗, ☸, H: d. „Jahrb. f. chem. Technolog." u. „Zeitschr. für angewandte Chemie". Prf., UDoz. Göttingen. (Rödermühle 13/5 42.) V: Handbuch d. chem. Technol. 14. A.; Chem. Technol. d. Brennstoffe, d. Wassers; 4 Lehrbücher. ()

Fischer, Franz, Dr. phil., polit. Vertreter d. „Köln. Ztg". JustR. Berlin W, Eichhornstr. 4 II. (Warendorf 17/9 47.) ()

Fischer, Friedr. M., Nov., ♆. Augsburg, Schmiedberg C. 201. ()

Fischer, Georg, VV., ♆, ⊙, Kammergerichts-Refer. Guben, Herrenstr. 14. (ebda 5/4 72.) H: Aus tiefem Herzen 96. ()

Fischer, Hans R., Red. des „Mainzer Anz." Mainz, Wälsche Nonnengasse 13. (Jauer 15/4 63.) V: Unter den Armen und Elenden Berl. 87; Was Berl. verschlingt 90; Berl. Zigeunerleben 90. ()

Fischer, Heinrich, dtsche Litt., Aesthet., Dr. phil., GP. a. D. Greifswald. (Breslau 6/1 28.) V: Nibelungenld. od. Nibelungenlieder 58; Zur Reform d. höheren Schulen 75; Lessings Laokoon u. die Gesetze der bildenden Kunst 87; Gelegenheitsged. 93.

Fischer, Herm., Litt. ♛, Ψ, Dr. phil., o. UP. Tübingen. (Stuttgart 12/10 51.) V: Forschungen über d. Nibelungen 79; Sieben Schwaben 89; Mörike 81; Uhland 87; Z. Gesch. d. Mittelhochdtschen 89; Beiträge z. Litt.-Gesch. Schwabens 91, 2. Reihe 99; Geogr. d. schwäb. Mundart 95; Zur Erinnerung an J. G. Fischer 97. H: Briefwechsel zw. J. Grimm u. F. D. Gräter 77; G. R. Weckherlins Ged. 94/95; Reise d. Söhne Giaffers (mit J. Bolte) 96.

Fischer, Jenny (Pf. J. Bach), Novellen. Hannover, Geibelstr. 20. (Westen 10/6 43.) V: Pflegegeschwister, Erz. 74; Frühlingsblumen, N. 75; Tannenburg, Erz. 76; Allerlei Körnlein 80; Erz. aus d. rhein. Gesch. 83; Familie Justin, Erz. 89. ()

Fischer, P. Joseph, (k.), SJ., ♛, Prof. an d. Stella matutina. Feldkirch, Vorarlberg. (Quadrath 19/3 58.) *

Fischer, Jul. (Pf. Jul. Gesellhofen), ♆, Ep. Breslau, Mauritiusstr. 14. (Saarawenze 18/5 52.) V: Jungfrau v. Kynast, Ep. 82, 4. A. 87; Ritter H. v. Schweinichen, G. 83, 2. A. 84; Was d. Mirakelborn plaudert 81, 3. A. 84; Am Webstuhl der Zeit, G. 88; Laster und Läuterungen, N. 89.

Fischer, K. Wilhelm Theod. (Pf. Reschif), ♆, ⊙, ♂, OberLeut. a. D. München, Schellingstr. 108. (Oels 15/9 40.) V: Ged. 75.

Fischer, Karl, Skizzen, Erz., Red. der „Berl. Lokal-Anz." Berlin W, Grunewaldstr. 27 II. (Friedeberg 31/8 72.)

Fischer, Karl, ♛, Publiz., Dr. phil., GP., GDir. Wiesbaden. (Darmstadt 5/11 40.) V: Gesch. d. Kreuzzugs Friedrich I. 70; Weltstellg Europas 73; Gesch. d. auswärt. Politik 74; Deutschl. öffentl. Meinung 75; Volksgesundheitspflege und Schule 77; Nation

und Bundestag 80; H. v. Treitschke u. s. Wort 80; Antisemiten u. GLehr. 81; Bismarck (anon.) 81; Polit. Wähl- u. Merkbüchlein (anon.) 82; Dtsches Leben u. dtsche Zustände v. d. Hohenstaufenzeit bis ins Reformationszeitalter 84; Bibl. Psychol., Biol. u. Pädag. 89; Ist eine Philos. d. Gesch.-wissensch. nötig, bezw. möglich 89; Glauben oder Wissen auf biolog. Grundl. 90; Wiederkunft d. Heilandes 90; R. Boyle 91; Staats-Wirtsch.-u. Sozialpolitik höh. Lehranstalten 92; Grundzüge e. Sozialpädagogik u. Sozialpol. 93; Kulturentw. u. Erziehgsaufg. 96. ()

Fischer, Konrad, SemLehrer. Trier. (Klein-Tromnau $^{24}/_{1}$ 52.) **V:** Friedr. d. Gr. als Erzieher s. Volkes 86; Fr. Rückert 89; J. Paul als päd. Klassiker 89, 2. A. 95; Gesch. d. dtschen Volksschullehrerst. 92 II, 2. A. 98; Volks- und Kunstepen. d. 1. klass. Blüthezeit 95; Diesterweg a. päd. Klassiker 99.

Fischer, Kuno, ⁂, Dr. phil., o. UP. d. Philos. u. neueren dtschen Litt., WGR., Exzell. Heidelberg, Rohrbacherstr. 12. (Sandewald, Schl. $^{23}/_{7}$ 24.) **V:** Diotimo od. die Idee des Schönen 49; De Parmenide Platonico 49; Logik und Metaphysik 52, 2. A. 65; Gesch. der n. Philos. 52|82 VI; F. Bacon 57, 2. A. 75; Akad. Red. 62; Ueb. Rich. III. 65; Schillers Selbstbekenntnisse, Schiller als Philos., Schiller als Komiker 68, 2. A. 91; Ueb. das akad. Studium 68; Ueber den Witz 70, 89; Gesch. der neueren Philosophie, 4. A. (Jub.-Ausg.): 97 V (Descartes, Spinoza, Leibniz, Kant), 3. A. VI (Fichte), 2. A. VII (Schelling), 2. A. IX (Schopenhauer) 97, VIII (Hegel) in Lieferungen 98; Goethes Faust 78, 9. A. 93; G. E. Lessing 81 (Nathan, 4. A. 96); Kritik der Kantischen Philosophie 83, 2. A. 93; Streber- u. Gründertum 2c. 84; Erinnerungen an M. Seebeck 86; Heidelbergs Jubiläumsfestrede 86; Goethes Iphigenie, Festrede 88, 2. A. 99; Menschl. Freiheit, akad. Rede 88; Die Erklärungsarten des Goetheschen Faust 89; Goethes Tasso 90; Goethes Sonettenkr. 95; Shakespeares Hamlet 96; Kritische Streifzüge wider die Unkritik 96; Philos. Schr., 4. A.; Shakespeare und d. Bacon-Mythen, Festrede 95; Das Verhältnis zw. Willen u. Verstand i. Menschen, Vortrag 96; D. Philos. d. Pessimismus, e. Charakterproblem 97; Großherz. Sophie von Sachsen, Gedächtnisrede 97; Goethe in Heidelberg, Festrede 99.

Fischer, Leop. Herm., Litt♛, klass. Ψ, 🕮, Dr. phil., Stadt- u. KreisSchulinspektor. Berlin-Halensee, Westfäl. Str. 40. (Magdeburg $^{9}/_{2}$ 51.) **H:** Logau, Sinnged. 75; Ged. des Königsb. Dichterkreises a. H. Alberts Arien und musik. Kürbshütte 83; J. P. Titz, deutsche Ged. 87; J. L. Frisch, Schulspiel von d. Unsauberkeit der falschen Dicht- u. Reimkunst a. d. J. 1700 89; J. L. Frischs Briefwechsel mit G. W. Leibniz 96. **V:** A. Berlins Vergangenheit 91.

Fischer, Ludwig, 𝒻, Dr. phil., HonP. Bern, Stadtbach 26. (*)

Fischer, Frau Marie, geb. Lette (Pf. J. M. Laup), Erziehg. Berlin W, Steglitzerstr. 74. **V:** Ein Wort an Eltern und Erzieher 94, 3. A. 97; Gesundheit u. Sittlichkeit 94, 2. A. 97; Auf d. Lande 94, 2. A. 97; Volkshochschulen 95; Einer Mutter Vermächtnis u. letztes Mahnwort an ihre Tochter 91, 3. A. 98; Friede sei in diesem Hause 92; Aus d. Frauenarbeit; Abermal. Bitte; Die einzige Rettung; Unsere jungen Mädchen; Aus des Lebens dunkeln Tiefen, G. 95; Modethorheiten 91; Das Familistère Godins 90; Unwissenheit ist nicht Unschuld 92; Malthus u. seine Gegner 96; Marksteine für e. christl. Eheleben 98; Präs. Dr. Lette, zu s. 100. Geburtstag; Jesu Jüngerin, Einführung in die christl. Liebesthätigkeit.

Fischer, Frl. Martha Renate, VB., Nov., Rom., Jugenderz. Seehausen, Kr. Wanzleben. (Zielenzig $^{17}/_{8}$ 51.) **V:** Eitel Sonnenschein 88; In d. Lebens Lenze, Erz. 90; Z. Zeit d. Rosenblüte, Erz. 93; Die Aufrichtigen, Bauerngesch. 94; Jüngste des Kleeblatts, Erz. 94; Nov.-Kranz 97.

Fischer, Max, 𝒻, Dr. phil., ao. UP. Leipzig, Salomonstr. 2. (Schannewitz $^{14}/_{3}$ 58.) **V:** Grundsätze einer rationellen Düngung 94; Die wirtschaftl. wertvollen Bestandteile im Roggenkorn 92; Ueber e. Klematiskrankheit 93; Deutsch. Roggen u. russ. Roggen 96; Ueber rationelle Ernährung d. landw. Kulturpflanzen 97. ()

Fischer, Otto, ⊙, 𝒻. Berlin S 14, Neue Jakobstr. 14 IV. (Bärn, Mähr. $^{3}/_{10}$ 72.) **V:** D. Freund, Sch. 96; Der Schmuck, Kom. 97. ()

Fischer, Otto, ⚖, Romanist u. Prozessualist, Dr. jur., o. UP., OLGerR., GJustR. Breslau, Monhauptstr. 3. (Lüdenscheid $^{30}/_{3}$ 53.) **V:** Actio Pauliana 75; Termin u. Ladung 81; Kommentar z. preuß. Subhastationsordnung (mit Krech) 83, 3. A. 94; Lehrbuch d. preuß. Privatrechts 87; Preuß. Grundbuchgesetzgebg 87, 3. A. 95; Soll Kauf Pacht u. Miete brechen? 88, 2. A. 89; Recht u. Rechtsschutz 89; Ungültigkeit d. Ehe 90; Problem der Identität u. der Neuheit 92; Sachenrecht d. Entwurfs eines BGB. 96; Rechtsunterricht u. d. BGB. 96; Grundbuchordnung f. d. Dtsche Reich 97; Reichsges. über d. Zwangsverst. u. d. Zwangsverw. (mit Krech) 97; BGB., Handausg. (mit W. Henle) 97, 3. A. 99. **H:** (m. Bekker) Beitr. z. Beurteilung u. Erläuterung e. Entwurfs d. BGB. 88|90; Rechtsforschg u. Rechtsunterr. auf d. dtschen Universität. 93; Abhandl. zum Privatrecht und Civilproz. des Dtsch. Reiches seit 96.

Fischer, P. D., Dr. phil., Unterstaats-

sekr. a. D. WGR. Exz. Berlin W, Bendlerstr. 13. **B:** Betrachtungen e. in Deutschland reisenden Deut. 95, 2. A. 96. ()

Fischer, Paul, Politik, /, Chef-Red. d. „Geselligen". Graudenz. (Grünberg, Schl. 17/9 59.) **H:** Die Marienburg 98; D. Polenaufstand von 1848 99; Vater Freimuths deutsches Volksbuch 97—99.

Fischer, Rich., PA., /, ⊙, Dr. phil., Red. Berlin-Schöneberg, Frankenstr. 79. (Bromberg 12/10 45.) **B:** Antoniusfeuer, Familiendr. 93. ()

Fischer, Rich., ♛, Dr. phil., OLehrer. Königsberg in Pr.-Vorderhufen. (Kraupischkehmen 27/4 58.) **B:** Quaest. de praet. Atticis saeculi quinti et quarti a. Ch. n. spec. 81; Untersuch. üb. d. staatsrechtl. Stellung d. Strategie in Athen 86; Briefe u. Aktenst. aus der Zeit der preuß. Herzöge Albr. und A. Friedr. 88; Heimatkunde v. Königsberg i. Pr. (mit Prf. Dr. Armstedt) 95; Achatius von Zehmen 97.

Fischer, Robert, /, Rechtskunde, Freimaurerei, Stenogr., Stadtgesch., GRegR. **H:** „Asträa", Jahrb. 82ff., „Latomia", Neue Zeitschr. für Freimaurerei, Jahrg. 94 ff. Gera, Reuß, Heinrichsplatz 7. (ebda 19/729.) **B:** Kaufm. Rechtskunde 61, 3. A. 91; Gewerbeordnung f. d. Fürstent. Reuß j. L. 63; Katechismus des Handelsrechts 64, 3. A. 85; Autorenrecht 70, 2. A. 71; Verwaltungsgesetze d. Ndeutsch. Bundes 72; GewOrdg f. d. Nordd. Bund 69; Ausführungsbestimmungen dazu 70; Katechismus d. Freimaurerei 1—4 72/75, 27. A. 98; Akazienzweige, Grabreden 71; Briefe üb. Freimaurerei 75, 4. A. 95; Maurerweihe 74, 2. A. 75; Alte Pflichten 75, 2. A. 97; Freimaurergelübde 76; Ritual u. Symbol 78; Schwesternloge 78; Licht, Liebe und Leben 80; Liederbuch f. Freimaurerlogen 82, 5. A. 96; Herders Gespräche über Freimaurerei 87; Lessings Ernst u. Falk 75; Deutsche Geistesheroen 81; Deutsche Großlogenbund u. d. dtschen Johannislogen 86; Freimaurerische Werkbezw. Wohlthätigk. 89; Pessimismus in d. Freimaurerei 91; Entwurf eines Handbuchs f. d. Amtsthätigkeit d. Logenmeister 91; Journal f. Stenographie 52; Stenogr. Systeme von Gabelsberger u. Stolze 52; Stenograph. Schiller- und Goethe-Album 57, 6. A. 98; Sten. Unterrichtsbriefe 61; Theoret.-prakt. Lehrgang d. Stenogr. 62, 97. Taus. 98; Lehrg. d. Satzkürzung 81, 4. A. 97; Stenogr. Wörterbuch 62, 8. A. 96; Sten. Schreibhefte, I. u. II. Teil 81, 3. A. 97; Unterr. i. d. Gabelsbergerschen Sten. 86; In Freud u. Leid, Ged. in sten. Schrift 84; Stimmen d. Lebens, desgl. 86; Briefwechs. zw. Gabelsberger u. Wigard 87; Stenogr. nach Geschichte, Wesen und Bedeutung 60; Sten. f. Schule u. Leben 86; Lernt stenographieren 87; Bedeutung und Aufg. der Stenogr. 88; Frage d. leichten Erlernbarkeit d. Sten. 88; Gabelsberger 89; Künftige Behandlung d. Fortbildung d. Gabelsberg. Systems 89; Gabelsb. Briefe a. Heger, Posener u. Anders 89; Handb. d. Gabelsb. Sten., 2. A. 93; Stadt Gera u. ihre kommunalen Einrichtgen 78; Zur Erinnerung a. d. Stadt Gera 78; Festschr. z. 400jähr. Jubil. d. Ratskellers zu Gera 87, 2. A. 93; Gesch. d. Schützengef. zu Gera 87; Prakt. Winke zur Hebung des Logenlebens 94.

Fischer, Rudolf, Litt♛, Dr. phil., ao. UP. Innsbruck. (*)

Fischer, Theobald, ⊕, Dr. phil., o. UP. Marburg L., Lutherstr. 10. (Kirchsteitz b. Zeitz 31/1 46.)

Fischer, Wilh., Erz., ♅, Dr. phil., Rekt. em. Büdeburg. (Wermelskirchen 28/2 33.) **B:** Ged. 62; Holländ. Gesch. 70 III; Du sollst nicht stehlen, Erz. 73, 85; Bunte Bilder 74, 86; Pascha u. Posttyrann 78, 94; Glück auf, Erz. 80; Parathina 82; Lust u. Lehre 83, 2. A. 90; Zeitged. 93; Ehre Vater u. Mutter, 4. Erz. 94; Der große Diamant, 3 Erz. 96; D. Thunichtgut, 2 Erz. 98; Morgen! 5 Erz. 98; Vier Blüten u. eine Frucht, Erz. 99; Wenn Frauen packen, 4 Erz. 99.

Fischer, Wilh., Epos, Nov., Dr. phil., Bibl.-Beamt. Graz, Joanneum. (Tschakathurn 18/4 49.) **B:** Atlantis, Ep. 80; Sommernachtserzählgn 82; Anakreon 83; Lieder u. Romanzen 84; Unt. altem Himmel, N. 91; Der Mediceer u. a. N. 94; Graz. Nov. 98.

Fischer-Colbrie, Aug., (k.), Dr., Hofkpl. u. Studien-Dir. Wien I, Augustinerstr. 7. (Zeliz, Ung. 16/10 63.) **B:** Fragmentum apologeticum, Strigonii 91; Hora Eucharistica 92, 4. A. 98.

Fischer-Sallstein, Conrad, Roman, ⊙. Charlottenburg, Rückertstr. 4 I. (Frauenzimmern 17/9 47.) **B:** A. d. Flegelzeit d. Liebe, Hum. Nov. 75; Im Malerwinkel, R. 77, 2. A. 80; Kampf m. Frauenherzen 88; Rheinlandsgesch. 89, 2. A. 90; Poln. Weiber, N. 89; Emin Pascha 90; D. schwarze Conrad, R. 91; D. Fall Gray, R. 94; Poln. Edelherren, R. 97; Unt. gekrönt. Häuptern, R. 94; Emils Rittergut, Schw. 95; Schuld d. Fürsten Romanskoi, R. 96; An Bord der Königin Elsbeth, R. 96; Maj. Geburtstag, Schw. 96; Kunst i. Waffenrock, Sch. 97; Tscherkessenkind, R. 99; Schiller, Wanderfahrten e. Dichterfürsten 99.

Fischer-Sigwart, Herm., ♆, Naturw., Apotheker, Dr. phil. hon. c. Zofingen, Vordere Hauptstr. (ebda 28/3 42.) **B:** Frösche u. Kröten 83; Vögleins Lust und Leid 83; Tierleb. i. Terrarium 89; D. Gebirge, ein Rückzugsgebiet für die Tierwelt 92; Ornitholog. Beobachtungen v. J. 1895 95; Biolog. Beobachtungen an unsern Amphibien; I. Der Thaufrosch, Rana fusca, II. Der Laubfrosch, Hyla arborea L.; Bibliogr.

d. schweiz. Landeskde; Fauna helvetica, Fasc. IV. 6. Heft 5; Reptilien u. Amphibien, Ornithol. Beobachtungen vom Jahre 1897.

Fischern, Hans v., ⚒. Saalfeld a. S. (Hildburghausen 4/3 41.)

Fischl, Ludw., CP., Politik, ⊙, /, Red. d. „Oest. Volkszeitung", **Ue**: FBöhm. Wien IX, Seegasse 6. (Prag 2/9 54.) **Ue**: Dumas, d. Fall Clemenceau 90; Millaud-Najac, § 330 (Fiacre 117); Blum-Toché, Im Pavillon, Schw.; P. Wolff, Ehrbare Frauen; Labiche-Duru, Liebesdienst, Schw. 93; Sonal-Prehon, Villa Beaumignard, Schw. 94; Simaceck, E. Proletarierkind, Sch. 94; Artikel 214, Schw. 95; D. rote Parapluie, Vaud. 95; Num. 13, R.; Einberufg., Schw. Die Frau aus Wachs, R.; Die Spionin d. Kaisers (mit Gab. Rosa) 98; Frl. Präsident. Op. 99; Der Mann d. Soubrette, Op. 99.

Fisenne, Lambert Frhr. v., (k.), Kunst♛, Architekt. Gelsenkirchen. (Geilenkirchen 5/8 52.) **H**: Kunstdenkmale des MA. Serie I—III; K. im Gebiete der Maas I.

Fissinger, Karl, DDeSchG., Politik, /. Wien VI, Grasgasse 2. (Versaska, Ung. 24/6 49.) *

Fitger, Arthur, ⊙, ⚒, ⚭. Bremen-Horn. (Delmenhorst 4/10 40.) **V**: Adalb. v. Bremen, Tr. 74, 2. A. 75; Fahrendes Volk, E. 75, 2. A. 83; D. Hexe, Tr. 75, 4. A. 85; Winternächte, G. 80; Von Gottes Gnaden, Tr. 83, 2. A. 84; Rosen v. Tyburn, Tr. 88; Requiem, G. 94; Jean Meslier, Dchtg 94. **Ue**: Augier, Schierling 85; Byron, Marino Faliero 86; Augier, Philiberte 88. ()

Fitger, Emil, Politik, ⊟, Chef-Red. d. „Weser-Ztg." Bremen, Fedelhören 19. (Delmenhorst 15/12 48.) **V**: Der Steuerreformplan für d. deutsche Reich 80; Der Steuerreformplan in s. neuesten Form 81; Die Seehäfen Englands 85; Schiffbau u. Seeschiffahrt in d. letzten Jahren 89; Probleme d. Einkommenbesteuerung 95; Zunahme d. Bevölkerung Deutschlands u. d. Handelsvertragspolitik 97. ()

Fittica, Fried. Bernh., VB., ⊙, ⚒, ⚗, Dr. phil., ao. UP. Marburg L. (Amsterdam 10/2 50.) **V**: Ingenutes, Dr. 76; Liebesscherz, L. 77; Richilde, Dr. 78; Ged. 96; Neue Ged. 97.

Fittig, Rud., ⚗, Dr. phil., o. UP. Straßburg, Els., Goethestr. (6/12 35.) ()

Fitting, Herm., ⚒, Litt.♛, GJustR., Dr. jur., o. UP. Halle, Luisenstr. 10. (Mauchenheim 27/8 31.) **V**: Begriff v. Haupt- und Gegenbeweis 53; Begriff d. Rückziehg 56; Natur d. Korrealobligationen 59; Ueb. d. Alter d. Schriften röm. Jurist. 60; Z. Gesch. d. Soldatentestam. 65; Ueber d. sog. Turiner Institutionenglosse u. d. sog. Brachylogus 70; D. castrense peculium 71; Glosse. z. d. Except. Legum Roman. d. Petrus 74; Z. Gesch. d. Rechtswiss. a. Anfang des MA. 76; Reichscivilprozeß 78, 9. A. 98; Zur Einführung i. dens. 79; Ueber Heimat u. Alter d. Brachylogus 80; Reichskonkursrecht 81, 2. A. 83; Entbehrlichkeit der bearb. Nov. z. CivilprozeßO. 86; Anfänge d. Rechtsschule zu Bologna 88; Grundlagen d. Beweislast 88; Institutionenglosse d. Gualcausus 91; Summa Codicis d. Irnerius 94; Quaest. de iuris subtilit. des Irnerius 94.

Fitzner, Rudolf, ⊕, /, Dr. phil., **H**: „Bibl. d. Länderkde". Halle a. S., Luisenstr. 14. (Cüstrin 3/10 64.) **V**: D. Regentschaft Tunis 95, 3. A. 97; Dtsch. Kolonialhandb. 96, 2. A. 00; E. dtsch. Dampfer f. den Tanganyika 97; Die Pflanzungen in Deutsch-Ostafrika 97; D. Kagera-Nil 98; Die deutschen Tschadsee-Länder 00; Das Riesengebirge 00.

Flach, Heinr., /, Inh. d. Bad. Corresp.-Bureau. Karlsruhe i. B., Erbprinzenstr. 28 I. (Schloßborn 27/4 64.) **V**: Gesch. v. Königstein 87. ()

Flach, Frl. Jos. Adelheid, (k.), Nov., Roman. Wiesbaden, Oranienstr. 25 I. (ebd. 6/8 26.) **V**: Lorna, R. (nach Blackmore) 80; Unt. d. Herrenreiche, R. 81; Gabriele, R. 82; Ein Wille, Ein Weg, Erz. (n. Fullerton) 82; Herzenswirren, R. 83, 4. A. 98; E. alte Jungfer 84; Durch Kampf zum Ziel, R. 85, 2. A. 93; Wogen des Lebens, R. 86; Fürst u. Bettler, R. 86; Als d. Rosen wieder blühten, R. 96; Gräfin Magda, R. 99.

Flachs, Ad. (Pf. Alex. Partout; A. Dolff; Dr. Quidam), CC., ⊙, /. **Ue**: FlRum. Berlin W, Lutherstr. 47. (Galatz 17/5 56.) **V**: Ill. Führer durch Sarajevo u. Umgebg 92; D. erste Patient, Schw. 93; E. gebeizter Schurke, Hum. 99; Rumän. Hochzeits- u. Totengebräuche 99; Die Nonne v. Ghioceni, Nov. 99; Dragan Bratow, R. 99.

Flachs, Frau Marie, geb. Fredeking, Nov., Jugendschriften. Braunschweig, Nördl. Wilhelmstr. 62. (ebda 22/2 24.) **V**: Ketten, R. 97; Der Sträfling 97; Zwisch. zwei Feuern; Mein Gegenüber; Eine alte Jungfer, Nov.; Auf der Schattenseite, R.; Mutterseelenallein, R. ()

Flachs-Fokschaneanu, Frau Louise, /, **Ue**: RFE. Berlin W, Lutherstr. 47. (Bottuschan 17/12 63.) **Ue**: Tolstoi, Empirische Moral 95'; Kreuzer Sonate 99; Kowaleska, D. Nihilistin 96; Jugend-Erinnerungen 97; Tschechow, Russ. Liebelei, N. 97.

Flaischlen, Cäsar (Pf. C. F. u. Cäsar Stuart), Litt♛, Krit., ⚒, /, Dr. phil., Red. d. „Pan". Berlin W, Kurfürstenstr. 44. (Stuttgart 12/5 64.) **V**: Nachtschatten, G. 84; Graf Lothar, Dr. Dichtg 86; Graph. Litt. Tafel 90; O. H. v. Gemmingen 90; D. schwäb. Dialektdichtg 90; Toni Stürmer, Sch. 91; Vom Haselnußroi', G. 92; M. Lehnhardt, Sch. 94; Im Schloß der

Zeit 94; O. E. Hartleben 95; Prf. Hardtmut und Flügelmüde 97; Von Alltag und Sonne, Ged. in Prosa 98; Lehr- u. Wanderjahre d. Lebens, G. 99. H: W. Hauff, Wke 91 f. II; Neuland, Sammelbuch mod. Prosa 94.

Flamin, Fritz, s. Fritz Wisbacher.

Flamm, Theod. (Pf. Ant. Krüpl), VB., O. Altlengbach, NOesterr., 57. (Wien 14/7 22.) V: D. Teufel i. Herzen, Volksst.; Kopf u. Herz, Lebensb.; D. Rekrutierung i. Krähwinkel; Wem gehört die Frau? Das Soldatenkind, Lebensb.; Wien, wie es weint u. lacht; Ein armer Millionär; Die Hetzjagd nach e. Menschen; Filz als Prasser; Ein Landpfarrer; Gigerl vom Land. ()

Flasch, Adam, Archäol., Dr. phil., o. UP. Erlangen. V: Angebl. Argonautenbilder 70; Polychromie d. griech. Vasenbilder 70; Zum Parthenonfries; Olympia in Baumeisters Denkmälern d. klass. Altertums 87.

Flatau, Theod. S., Rhinolaryngologie u. Otiatrie, allg. Hygiene, Dr. med. u. chir., Arzt, Lehrer d. Stimmphysiologie an der Kgl. akad. Hochschule für Musik, Doz. der Humboldt-Akad. Berlin W, Potsdamerstr. 113, Villa III. (Lyck, Ostpr. 4/6 60.) V: Laryngoskopie u. Rhinoskopie 90; Bauchrednerkunst 94; Lehrb. d. Nasen-, Rachen- u. Kehlkopfkrankheiten 95; Sprachgebrechen d. Kindesalters i. ihren Beziehungen zu Krankh. d. ob. Luftwege 96; Hygiene des Kehlkopfes u. d. Stimme; Stimmstörungen der Sänger 97; Die Hysterie in ihren Beziehungen zu den oberen Luftwegen u. zum Ohre 98; Intonationsstörung u. Stimmverlust 99; Die Anwendung des Röntgenschen Verfahrens i. d. Rhinolaryngolog. 99.

Flathe, Th., ♛, emer. Prf. Meißen, Fürstenschule. (Tanneberg 1/6 27.) V: Vorzeit des sächs. Volkes 60; Gesch. Sachsens 67/73 III: St. Afra 79; Gesch. der Restaur. u. Revolution 1815/51 83; Allg. Weltgesch., 2. A. 84; Gesch. der neuesten Zeit 86 ff., 2. A. 98 ff.; Deutsche Reden 92 ff. II. ()

Flatow, Sigmund, ✠, O. Berlin W, Steglitzerstr. 28. (ebda 16/2 41.) V: Polterabend und Hochzeit III; Die Marmorgöttin, Zaubersp.; Bunte Bilder aus Berlin, Fantasie-Burleske; Humor. Orig.-Vorträge 93; Das Jubiläenbuch 94.

Flaum, Fritz, s. Gustav Graßmann.

Flechsig, Eduard, Kunst♛, Dr. phil., Hilfsbeamter am herz. Museum. Braunschweig, Adolfstr. 24 a. (Zwickau 9/4 64.) V: Die Dekoration d. modernen Bühne in Italien 94; Cranachstudien I. 99. *

Flechsig, Paul, ✗, Dr. med., G. Med.-R., o. UP. Leipzig. (Zwickau 47.) V: Die Leitungsbahnen im Gehirn u. Rückenmark d. Menschen 96; Ueb. Systemerkrankungen im menschl. Rückenmark 78; Gehirn u. Seele 96. ()

Fleischer, Arthur, ✠, ✓, Dr. jur., RA. Wiesbaden, Lahnstr. 1 I. (Gleiwitz 11/4 54.) V: In memoriam, Ged. 97. ()

Fleischer, J. M., s. Emil Fischer.

Fleischer, Paul, O. Dresden-Löbtau, Poststr. 20. (*)

Fleischer, Richard, H: d. „Dtsch. Revue." Wiesbaden, Parkst. 22, Villa Riviera. (7/5 49.) ()

Fleischer, Richard, Humor., Nov., Direktor bei J. van Groningen's Verlag. Berlin W, Potsdamerstr. 121 H. (ebda 22/4 66.) *

Fleischmann, Ad., ♛, ⚖, Justizamtm. z. D. München, Kaulbachstr. 40 III. (Rodach bei Coburg 17/5 21.) V: Zur Gesch. d. Herzgt. S.-Coburg-Saalfeld 81; D. Gesch. d. Grafen v. Henneberg 92.

Fleischmann, Joh. Karl, altkl. Ψ, ✠, Dr. phil., GP. Bamberg. (Nürnbg 5/5 43.)

Fleischmann, Mor. (Pf. Diplomaticus), Politik, ✆, Corresp. d. „Nordd. Allg. Ztg". Wien I, Schottenring 18. (Malaczka 2/253.)

Fleischmann, Paul, Novell., Humor, Roman, ⚖, RegR. a. D. Berlin NW, Louisenstr. 60 II. (Beuthen a. O. 28/3 55.)

Fleischmann, Paul, Kinderschr., ev. Pfarrer. Gielsdorf, Prov. Brandenburg. (Fürstenwalde 3/10 65.) V: E. M. Arndt, J. F. Oberlin, P. Gerhardt, Königin Luise 98. *

Fleischmann, Wilh., ✓, Dr. phil., o. UP. Göttingen. (Erlangen 31/12 37.) ()

Fleischner, Josef J., CP., Chefredakt. d. „Reichsrats-Corresp." H: d. Prag. „Landt.-Corresp." Wien VIII, Laudongasse 37. (Hausbrünn 21/7 63.)

Fleischner, Ludw., ✠, Handelsch P. Budweis, Ottokargasse 10. (Hausbrünn 10/11 58.) V: Recht d. Realsch. 86; Pflichten u. Rechte in d. bürgerl. Gesellsch. 87; Nation. Strömungen 89; Zweierlei Wahrheit 89; Mod. Volksschulw. in Frankr. 90; Bemerk. z. franz. Sprachunterr. 91; Z. Gesch. d. engl. Bildungswesens 93; Berufsbildg f. Mädchen 93; Oest. Bürgerkunde 96, 2. A. 97; Grundzüge der Volkswirtschaftslehre 98; Der mod. Sozialismus u. die Erziehg 99.

Flemming, s. Franz v. Karst.

Flemming, Hans, ✠, Ψ, ♛, ✠, o. Lehrer an d. Dorotheenschule zu Berlin. Berlin, Tegeler Landstr. 76 a. (Quakenbrück 3/5 67.) *

Flemming, J., Orientalist, Dr. phil., Bibliothekar. Bonn, Hohenzollernstr. 43. (Cölleda 16/1 59.) V: D. gr. Steinplatteninschrift Nebukadnezars 83 II.

Flemming, Walther, ☠, Dr. med., o. UP. Kiel, Düsternbrook 55. (Schwerin 21/4 43.) V: Studien in d. Entwicklungsgesch. d. Najaden 85; Beitr. z. Kenntn. d. Zelle 78/91; Zellsubstanz, Kern u. Zellteilung 82; Studien üb. Regeneration d. Gewebes 85. ()

Fleſch, Johannes, (k.), ✝, Erzieh., Pfarr. Zwillbrock b. Vreden, Weſtf. (Sterkrade 25/2 47.) **V:** Standeswahl und Beruf zum Prieſtertum 89; Militärjahre 92.

Flex, Rud., 🏛, 🏛, Dr.phil., Prf., GLehr. Eiſenach, Karthäuſerſtr. 37. (Jena 12/11 55.) **V:** Die älteſte Monatseinteilung der Römer 80; D. Ueberſetzen ins Griech. u. Latein. 92; Aus groß. Zeit, patriot. Dicht. 95; Durch Kampf z. Ziel, hiſtor. Feſtſp. 96.

Fliedner, Fritz, ✝, Paſt. u. Botſchaftsprediger. **H:** „Bl. a. Spanien". Madrid, Calle Bravo Murillo 61. (Kaiſerswerth a. Rh. 10/6 45.) **V:** Blätter u. Blüten, G. 85; D. Evangelium in d. röm. Landen 92, 2. A. 98; Röm. Miſſionspraxis auf den Karolinen, 3. A. 90; Erzähl. a. Span. 95; Blätter und Blüten, 2. Strauß 97; Erzähl. aus Spanien 97 f.

Fließ, Martin, Humor, ✎, Nov., ⊙. Berlin SO, Joſephſtr. 2. (Arnswalde 11/2 52.) **V:** D. Huſaren d. Frau Majorin u. a. Geſch. 95; Münchhauſen, L. (mit ManuelSchnitzer)97; Oranienſtr.Nr., R. 99.

Flinke, Edmund, ſ. Anton Steinbach.

Flinzer, Fedor, Method. des Zeichenunterr. u. Illuſtr., Maler, OLehr. u. ſtädt. Zeicheninſp., Prf. Leipzig, Kaiſer Wilhelmſtr. 8. (Reichenbach i. V. 4/4 32.) **V:** D. Kinder Lieblinge 92; Wie d. Tiere Soldaten werden wollten 92; Jugendbrunnen; Kind. Wunderhorn; Thierſtruwelpeter; König Nobel; Skizzenb. I u. II; Der Tanz; Unſere Vögel in Sage, Geſch. u. Leben 97.

Fliſter, Carl (Pſ. Förſter), Nov., Eiſenbahnweſen, Eiſ.-Betr.-Sekr. Berlin NW, Waldenſerſtr. 43 II. (Schkeuditz 30/11 48.) **V:** A. d. Eiſenbahnleben, N. 82; Taſchenkal. f. Eiſenb.-Exp.-Beamte 84, 85, 86; Taſchenkal. f. deutſche Spedit. 86/92; Kommentar z. Betr.-Regl. f. d. Eiſenb. Deutſchlands 86; Eiſenb.-Güter-Tarif f. Station Nordhauſen 87; Taſchenkal. f. Eiſenbahnbetriebs- u. Verkehrsbeamte u. Taſchenkal. für Eiſenb.-Verw.-Beamte 87—00; Taſchenkal. f. Fahrbeamte 95; D. Güter-Verſandt in Deutſchl. u. nach d. Ausl. 89; Eiſenb.-Coursb. für Leipzig 89; Verſöhnt; E. Kaſſendiebſtahl; Treue Liebe, N. 93; Im falſchen Verdacht; Eine verhängnisvolle Verwechslung; Auf der Tour, N. 94; Erläuterte Verkehrsord. für d. Eiſenb. Deutſchl. 93 u. 99; Der falſche Erbe, N. 96; Gepr. Herzen, N. 97; Durch Kampf z. Frieden, Nov. 98; Der findige Detektiv; Zufall oder Ahnung, N. 99.

Floda, Nielk, ſ. Dr. Ad. Klein.

Flöſſel, Ernſt, Kult.🜍, Pfarrer a. D. Dresden, Neuſt., Körnerſtr. 2 I. (38.) **V:** D. Schwiegermutter 90; Volksbildung u. Jugenderziehung m. Rückſicht a. d. Zuchtloſigkeit der Jugend 91, 2. A. unt. d. T., Was fehlt unſ. Arbeiterjugd. 95, 3. A. 98. ()

Flöſſel, Max E., ✎, 🏛, Nov., **Ue:** EF., Red. a. d. „N.Y. Staatsztg", **H:** d. „Deutſch-amerik. Correſp." New York, 336 East 77 Str. (Neuſalza, Sachſ. 13/11 65.) **V:** (m. E. F. Flöſſel): Was fehlt unſ. Arbeiterjugend 95, 3. A. 98.

Flohr, Max, ✎, Dr. phil., OLehrer. Braunſchweig, Hennebergſtr. 10. (ebda 9/7 62.) **V:** Deutſche Gloſſen 85.

Florentin, E., ſ. E. F. Bächtold.

Florian, Eduard, DDeSchG., Red. Wien VIII, Lerchenfelderſtr. 150. ()

Florian, Julius, Märchen, Dr. med., prakt. Arzt, Leiter der Waſſerheilanſtalt Ferdinandsbad. Ziegenhals, Schl., Obervorſtadt 231. (Biſchofswalde 9/6 49.) **V:** Für die Winterabende, Märchen 94.

Floth, Franz, 🏛, OLehrer. Haſelbach, Bezirks Falkenau, Böhmen. (Schönfeld-Böhmen 17/3 68.)

Flotow, Max v., ✎, Kritik, Chef-Red. d. „General-Anzeiger". Frankfurt a. M., Holzhauſenſtr. 52. (Trier 30/11 53.)

Flottwell, Dr., ſ. S. Sträußler.

Flügel, Ernſt Paul, Muſikkritik, K. Muſikdir. Breslau, Seminargaſſe 13 III. (Halle a. S. 31/8 44.) ()

Flügel, Felix, engl. Ψ, Dr.phil., Vertret. der Smithſonian Inſtitution. Leipzig, Schenkendorfſtr. 9. (ebda 18/12 20.) **V:** Practical Dict. of the English & German Languages 47/52, 16. A. 91; Univ. Dict. of the Engl. & Germ. Lang. 91, 2. A. 93. ()

Flügel, O., ⁂, **H:** der „Zeitſchrift für Philoſ. u. Pädag." Paſtor. Wansleben b. Halle a. S. (Lützen 16/6 42.) **V:** Materialismus ꝛc. 65; Wunder u. d. Erkennbarkeit Gottes 69; Probleme d. Philoſ. 76 u. 88; Seelenfrage 78 u. 90; Spekul. Theol. d. Gegenw. 81 u. 88; Seelenleben d. Tiere 82, 86 u. 97; Das Ich u. d. ſittl. Ideen im Leben d. Völker 85, 89 u. 95; A. Ritſchls philoſ. Anſichten 86, 95; Sittenlehre Jeſu 87, 88, 92, 97; Ueb. die perſönl. Unſterblichkeit 88, 92 u. 99; Ueb. d. Phantaſie 92, 95; Abriß d. Logik 94; Ueb. d. Selbſtgefühl 95; Der Rationalismus in d. Pädagogik Herbarts 96; Idealismus u. Materialismus d. Geſch. 98; Zur Philoſ. d. Chriſtentums 00.

Flügge, W., Buchdruckereibeſ. Werden a. Ruhr. **V:** Chronik d. Stadt Werden 87; Führ. d. ch Werden 97; Adreßb. v. Werden 96. ()

Flüggen, Chriſtian, Kritik, Red. des „M. Kunſt- u. Theater-Anz." München, Ickſtattſtr. 10 II. (Magdeburg 6/6 70.) ()

Flürſcheim, Michael, Soz.-Politik, 🏛. Lugano. (Frankfurt, M. 27/1 44.) **V:** Auf friedl. Wege 84, 3. A.; Staatsmonopol d. Grundpfandrechts 85; Einzige Rettungsweg 86, 6. A. 90, verm. A. 90; Deutſchland in 100 Jahren 86; Papſt u. Sozialreform 91; Rent, Interest and Wages 91; Modellgemeinweſ. 94; Bauſteine f. Sozialreform 94;

Währung u. Weltkrise 95; Gespräche über Warenbanken 95; The real history of Money Irland 95; Die große Aufgabe der Konsumvereine 95; Soz.-polit. Briefe 95. ()

Flug, Edwin, s. Josef Kitir.

Flunk, Matthias, (k.), Exegese d. N. u. A. T., oriental. Sprache, SJ., D., o. UP. Innsbruck, Universitätsstr. 8. (Aichach 28/4 50.) **V**: Expositio in Psalmos 98 II; Expositio in Genesim. Prolegomena 99; Expositio textus sacri cum epimetris 99.

Fock, Andr., ⚗, Dr. phil., UDoz. Berlin SW, Gneisenaustr. 114. (Böbs 28/4 56.) **V**: Einleitg in die chem. Kristallographie 88; Kristallographisch-chem. Tabellen 90. ()

Focke, Moritz, (k.), ✕, Dr. phil., GP. a. D. Münster i. W., Südstr. 67. (ebda 19/7 29.) **V**: (mit Kraß): Lehrb. d. Planimetrie 68, 13. A. 99, der Allg. Arithmetik 74, 7. A. 98, der Stereometrie 69, 7. A. 96; d. Trigonometrie 75, 8. A. 96; Leitf. z. Einführg in d. Stereometr. u. Trigon. 93, 3. A. 99.

Focke, Rudolf, ⁂, ♕, Dr. phil., Kgl. OBibl. Göttingen. (Itzehoe 5/4 52.) **V**: Der Causalitätsbegriff bei Fichte 79; Ueber das Wesen der Seele 83; Ch. Corday 95.

Focken, Th., ⊕, 🖪, Rektor. Emden, Wilhelmstr. 37. (Aurich 10/8 47.) **V**: Ostfriesland 81/82; Analyse d. Gedankenganges i. Pestalozzis Abendstunde e. Einsiedlers 85, 2. A. 95; Begriff u. Wesen der Apperzeption 85, 2. A. 95, Z. Gesch. der Emder Liedertafel, Festschr. 97. ()

Focking, Frl. Therese, DSch., 🖪. Berlin-Großlichterfelde, Lorenzstr. 2. (Danzig 8/6 28.) **V**: D. Mutter Koselieder 79; Rätsel f. Kindergarten u. Haus 80; D. Kind in der Natur 83, 2. A. 93; Unsr. Kleinen, dram. Fab. 87; Was Tante Therese den Kindern erzählt 90; Unsr. Kindern 90; D. Geburtstag der Zwillinge 91; Fingerspiele u. Handgymnastik 91, 2. A. 93; Für unsr. Kinderwelt; Rätselbuch f. Kindergarten u. Haus; Fröbelfibel, 11. A. 98; D. gold. ABC f. Mütter, Großmütter u. Kindergärtnerinnen 00.

Födransperg, Heinrich Ritter v., VB., ⚔, k. u. k. Oberstlieut. d. R. München, Giselastr. 29. (Seisenberg 10/7 35.) **V**: 40 Jahre in d. österr. Armee 94. ()

Foehse, Ludwig, Jugendschr., 🖪. Dessau, Muldstr. 18/19. (ebda 14/3 49.) **V**: Unter Wilden u. Seeräubern 91; Abenteuer in den deut. Kolonien 91; Sklavenhändler v. Saadani 91; Mango 91; Minnehaha 91; Käthchens Schicksale 92; D. ungleichen Geschwister 92; Der Einsiedler v. Kisiwani 92; 130 Bchn Jugendschr. 93; Die feindlichen Ansiedler 93; Faktorei im Makondelande 93; Unter schwarzen Rebellen 94, 2. A. 95; Schicksalswalten 94; Jugendstreiche 95; Aus eigener Kraft 95; Der Inselkönig 95; Unter Wilde verschlagen 95; Am Rudsidschi-See 95; D. schwarze Prinz 96; Die Pflanzung am Pangani 96; Zigeuner-Hans 96. ()

Föppl, August, ⚙, mathemat. ∩, Dr. phil., o. ThSchP. München, Rambergstr. 2. (Groß-Umstadt 25/1 54.) **V**: Vorles. üb. techn. Mechanik 97/98 III; Maxwellsche Theorie d. Elektrizität 94; Geometrie der Wirbelfelder 96; Das Fachwerk im Raume 92. ()

Förstemann, Albr., Ψ, GOLehr. Magdeburg, Kais. Otto-Ring 1. (Salzwedel 13/4 60.) **V**: De vocabulis quae esse videntur apud Herodotum poeticis 92; Zur Gesch. des Aeneasmythus 94. ()

Förstemann, Ernst, Sprachwiss., Dr. phil., Prf., GHofR., Biblioth. Dresden, Hospitalstr. 6. (Danzig 18/9 22.) **V**: Altdtsch. Namenbuch 59 II; Deutsche Ortsnamen 63; Ueber d. Wernigeroder Bibliothek 66; Aus d. Verwaltung d. kgl. Dresdener Biblioth. 71, 76, 81; Gesch. d. Dtsch. Sprachenstammes 74/75 II; Mayahandschr. d. Dresden. Bibliothek 80, 92; Erläuterg z. Mayahdschr. 86.

Förstemann, Jos., Dr. phil., HofR., 2. UOBibl. Leipzig, R. Schumannstr. 2. (Halle 12/2 41.) **V**: Urkundenbuch d. Stadt Leipzig 94 III; Novae Constitut. Audientiae contradict. a. 1375 promulg. 97.

Foerster, s. Carl Flister.

Förster, Adolf, ⚒, Dr. jur., GOReg.R. u. vortr. Rat im Kult.-Minist. Berlin W, Augsburgerstr. 60. (Borgentreich i. W. 11/7 47.) **V**: CPrOrdg, Kommentar 86 ff. 11; Die preuß. Gesetzgebung üb. d. Vermögensverwaltung i. d. kath. Kirchengemeinden u. Diözesen 95; Die preuß. Gebühren-Ordg f. approb. Aerzte u. Zahnärzte 96. ()

Foerster, Adolf, H: u. Red. „Das Buchgewerbe", Red. u. Verl.: „Der Fechter v. Geist", Verlagsbuchh. Leipzig, Lindenstr. 10/12. (Prenzlau 28/7 51.)

Förster, Berthold Paul, Rev., Ψ, ⌂, Pfr., Sekr. d. Großh. Kunstsch. Weimar, (Westerau 2/11 51.) ()

Förster, Brix, ⊕, Oberstl. a. D. München, Königinstr. 5. (ebda 10/5 36.) **V**: Leben Emma Försters 89; Deutsch-Ostafrika 90; Siebenkäs von J. Paul. (Neubearb.) 91. ()

Foerster, Erich, Pfr., Red. d. „Chronik der Christl. Welt". Frankfurt a. M. (Greifswald 4/11 65.) **V**: Die Möglichkeit d. Christentums in d. mod. Welt 97.

Förster, Frl. Luise (Pf. A. Linden), VB., ✓, Ψ, Volks- u. Jugendschr., Lehrerin a. D. Wickrathberg, RB. Düsseldorf. (Glücksthal 1/10 47.) **V**: Aus vergang. Tagen 88; Am Nordlandskreuz 89; Vollendet A. v. Rothenburgs „Ferenand getrü" 91; Grubenarbeiter 92; Brandkäthe 92; Aus d. Stille, G. 96, 2. A. 97; Kreuz u. Krone, Erz. 97; Schwert und Palme 98; Die Tochter des Ungarherzogs 98.

Förster, Max, Anglistik, Dr. phil., ao. UP. Würzburg, Friedenstr. 61. (Danzig 8/3 69.)

Förster, Paul, VB., Ψ, Dr. phil., GProf. Berlin-Friedenau, Schmargendorferstr. 23. (Delitzsch 14/11 44.) **V**: Span. Sprachlehre 79/80; Kaiser Wilhelms dtsch-soz. Vermächtn. 88, 2. A. 89; Kunst d. glückl. Lebens 90, 2. A. 99; Die Vivisektion 96, 8. A. 97; Der Vegetarismus a. Grundl. für ein neues Leben 86, 5. A. 97; Tierschutz 98; Pocken u. Schutzimpfung 99.

Förster, Rich., ✗, Dr. med., o. UP., G.-MedR., M. d. Pr. H. H. Breslau, Kaiser Wilhelmstr. 48. (Lissa 15/11 25.) **V**: Ophthalmol. Beiträge 57; Die Verbreitung d. Cholera durch die Brunnen 62. ()

Förster, Rich., Ψ, Dr. phil., o. UP., G.-RegR. Breslau, Sadowastr. 34. (Görlitz 2/3 43.) ()

Foerster, Wendelin, Romanist, Sprachf., Lit. d. M Alters, Dr. phil., o. UP., GRegR., **H**: d. „Roman. Bibliothek". Bonn, Arndtstr. 14. (Wildschütz 10/2 44.) **V**: Quaestion. Horatianae 69; De lege Meinekiana 70; De rufi Festi breviario 72; Rufi Festi breviarium ed. crit. 74; Richars li biaus 74; Dialoge Gregoire u. Hiob 76; Aiol u. Elie de s. Gille I 76/80 II; Chevalier as deus espees 78; Las Mocedades del Cid 78; Galloital. Predigt. 79; Girart de Rossillon 80; De Venus 80; Lyoner Yſopet u. Anon. Neveleti 82; Robert Garnier, Tragédies 82/83 IV; Le università italiane e i più recenti piani di riforma 83; Altfr. Rolandslied 83/86 II; Altfr. Uebungsbuch I (mit Koschwitz) 84; Sermon s. Bernart 85; Rolandsmaterialien 86; L. Meigret Grammère 88; D. Nobla leiçon. u. d. Waldenserfrag. 88; Wistasce le Moine 91; Walter v. Arras 191; D. Frankf. Bruchstücke. altfranz. Liederhandschr. 92; Die Appendix Probi 93; Freundesbriefe v. Frd. Diez 94, 95, 96; Frd. Diez 94; Christ. v. Troyes Cligés 84, kl. A. 89; Yvain 87, kl. A. 91; Erec 90, kl. A. 96; Karrenroman u. Wilh. v. Engl. 99. **H**: d. Altfranz. Bibl. XI.

Förster, Wilh., ↘, Dr. phil., o. UP., GRegR. Berlin SW, Enckeplatz 3a. (Grünberg 16/12 32.) **V**: Studien z. Astrometrie II; Vorträge u. Abhdlgen III 87/90. ()

Foerster-Nietzsche, Frau Elisabeth, VB. Weimar, Louisenstr. 30. (Röcken 10/7 46.) **V**: F. Nietzsche 95/96 II. ()

Förstner, Clara Joh. (Frau Clara Joh. Langenſiepen), geb. Müller, Volks- u. Jugendschr. Höntrop, Westf. (Krosigk 30/8 40.) **V**: Festtage des Kindergartens 82; Für kleine Leute, März. 83; A. d. Sagen- u. Märchenschatz d. Harzes 98; König Hübich, Harzmärchen 89; Zauber des Bodethales, ebs. 89; Prinzeß Ilse, Märchen 90; Neues und Altes v. Brocken 91; Heinr. d. Löwe, Volkssage 93. ()

Foges, Max, CC., Publizist, ✓, Red. d. „N. W. Journal". Wien IX, Währingerstr. 66. (Prag 27/3 67.) ()

Foglar, Ad., ✠, LGR. Steyr. (Wien 7/3 22.) **V**: W. v. Castole, Tr. 45; Trauerspiele: Sophonisbe, Gut u. Flut, Horatio Nile, Olympia; Der 5. Oktober d. Jahres 1572; Zur Biogr. F. Grillparzers. ()

Fogowitz, Andrä Heinr. (Pſ. M. Wirth, Heinrich Herold, Willibald Römer), Volks- und Jugendschr., ✓, Roman, Nov. Wien VIII., Strozzigasse 15. (ebda 21/6 58.) **V**: ſ. d. Bibliogr. 1899 S. 361 ff. Ferner: Die Kriegskorsaren von St. Malo 86; Der Huilichenhäuptling, E. 90; Im Temporal und Wüstensand, E. 90; Aus d. Backwoods 90; Die Küstenschmuggler, E. 91; Im Thale d. Schlangen-Pawnees, E. 91; Der große Kuguar d. Unitis, E. 91; Um d. Venta 91; Bluthand 91; Die Meuterer z. See 91; Hjalmar d. Fallensteller 91; Die Biberjäger 91; D. Fortjäger 91; Im Lager d. Rothäute 91; D. Schrecken des Waldes 91; Sitting Bull; D. Ueberfall v. St. Louis 91; Im Wirbelstrom 91; Tomahu 91; Im Goldlager d. Nebelberge 91; Im Kampf m. d. Rebellen 93; D. Missouri-Indianer 93; Simon Kentons Abent. i. Kentucky 94; Poet. Legendenschatz 99; D. schönsten Lehrged. f. d. J. 99; Heit. Erzählungsged. 99; Wacousta od. d. Fluch d. Geächteten, E. 99; Der Aufstand d. Generals Morelos, E. 99; D. Erhebung von Texas, gesch. Jugenderz. in 5 Abtheil. 99; D. rote Freibeuter, bearb. 99; Wilde Welt, I. Die weiße Sklavin, II. Eine mexikan. Rache 99.

Fohrbach, Herbert, ſ. Clara Nast.

Folkard v. Scherling, Johs (Pſ. Ed. Folkardus), ✓, Sekr. d. Schwed. Norweg. Vice-Consulats, Vice-Präſ. d. „Kosmos". Rotterdam, van Brakelstraat 4. (Stockholm 2/10 58.)

Folkart, M., ſ. Martha Meyer.

Folkert, Bodo v., ſ. Moriz Findling.

Follenius, Frl. Sophie v. (Vſ. Maria Berger), Roman, Nov. Darmstadt, Wilhelminenplatz 9. (ebda 25/6 37.) **V**: Einsam u. arm 68; Versch. Wege 69; Weiße u. rote Rose 70; Nov. 73; Angelica von St. Croix, N. 84, 3. A. 90; Wie sie sich finden, N. 84, 3. A. 90; Drei Feste 84; Dolores, N. 86; Schloß Hartenfels 87, 2. A. 93; Führgen u. Fügungen 97; Dorothée 99.

Follmann, Otto, (k.), Dr. phil., GOLehrer. Coblenz. (Landscheid, Eifel 11/12 56.) **V**: Orthocerasschiefer v. Olkenbach 82; Devonische Aviculaceen 94; Unterdevon. Crinoiden 87; Die unterdevon. Schichten v. Coblenz 90; Die Eifel in d. Forschungen z. dtsch. Landeskunde 94. ()

Folnesics, Jos., Kunst u. Kunstgewerbe, Custos des österr. Museum f. Kunst u. Industrie, Red. d. „Mitteil. d. österr. Mus." Wien III, Hauptstr. 46. (ebda 3/1 50.)

Folticineano, Max, BP., Kult♛, Soz., Polit., ✉, /, Chefred. v. „Der Bär" u. „Dies Blatt gehört d. Hausfrau", Dr.phil. Berlin-Schöneberg, Bahnstr. 42 a II. (Bacau, Rumänien 13/1 59.) **V**: Zarenreich d. Gegenwart 89, 3. A. 90. **Ue**: Potapenko, Generalstochter 96.

Folwaczny, Anton, (k.), ⊙. München, Landwehrstr. 18 III. (Leschnitz, Schl.) **V**: D. verlorene Sohn, Vst. 98. ()

Fonck, Francisco, ●, Dr. med., Kolonie-Arzt i. P. Quilpué, Chile. (Goch 11/3 30.) **V**: Dr. Aquinas Ried 94 f.; Diarios de los Viajes de Fr. Franc. Menendez 1896 00.

Forberger, Otto, ♆, ⊙, /, stud. cam. et phil. germ. Leipzig, Davidstr. 13 III. (ebda 13/9 76.) **V**: Gereimte Prosa aus d. Jugendzeit 97; Ital. Streiflichter 98.

Ford, Joseph J. A., Korresp. der „Daily Mail". Berlin NW, Flensburgerstr. 10.(*)

Foregger, Richard, DDeL., ⚖, Dr.phil., Hof- u. Gerichts-Adv. Wien I, Graben

Foreign, H., f. Helene Druskowitz. [29.(*)

Forel, August, Nat.♛, Psychiatrie, Gehirn♌, Hypnot., Dr. med., gew. o. UP., Dir. d. Irren-Anstalt. Chigny b. Morges, Cant. Waads, Schw. (Morges 1/9 48.) **V**: Les Fourmis de la Suisse 74; Gedächtnis u. seine Abnormitäten 85; Hypnotismus 89, 3. A. 95; Les Formicides de Madagascar 92; Gegen die Trinksitten 91, 2. A. 92; Die Errichtung v. Trinkerasylen 92; D. Nester d. Ameisen 92; Gehirn und Seele 94; Guttemplerorden 96.

Forest, Karl, s. Karl Hauß.

Forinyak, Frau Marie (Pf. M. Dory), /. Budapest, Csónak-utcza 1. **V**: E. Gesellschaftsabend, Dramolet 98.

Forrer, Clara, s. Holzmann-Forrer.

Forrer, Rob., Kunst- u. Kult.♛, Dr. phil., Museumsbevollmächt. Straßburg i. E., Rosheimerstr. 10. (Zürich 9/1 66.) **V**: Prähist. Varia; Gräber- u. Textilfunde v. Achmim-Panopolis 91; Röm. u. byzant. Seidentextilien aus d. Gräberfelde v. Achmim-Panopolis 91; D. frühchristl. Altert. das. 93; (m. R. Zschille): D. Sporn in s. gesch. Entwicklg 91; (m. P. Gerschel): Sechs Holztafeldrucke u. e. Kupferstichincunabel 91; Beiträge z. prähistor. Archäologie u. verwandte Geb. 92 f. III; (m. R. Zschille): Pferdetrense in ihrer gesch. Entwicklg 93; Waffensammlung d. H. St. Rich. Zschille in Großenhain 93; (m. G. Müller): Kreuz u. Kreuzigung Christi in ihrer Kunstentwicklung 93; Zeugdrucke d. byzant., roman., got. u. spätern Kunstepochen 94; Mein Besuch in El-Achmim, Reisebriefe a. Aegypten 95; Spätgothische Wohnräume u. Wandmalereien aus Schloß Issogne 96; (m. R. Zschille): Steigbügel i. ihrer Formenentwickelg 96; Adreßbuch der Museen, Bibliotheken, Sammler u. Antiquare 96; Kunst des Zeugdrucks vom M.-A. bis zur Empirezeit 97/98; Heidenmauer von St. Odilien, ihre prähistor. Steinbrüche u. Besiedlungsreste 99; Der Odilienberg 99.

Forst, Hermann, DDeL., ♛, Dr. phil., Archivar. Coblenz, Prinzeß Luisenweg 5. (ebda 8/10 58.) **V**: Ueb. Buchanans Darstg d. Gesch. Maria Stuarts 82; Osnabrück. Gesch.-Quellen I. (m. F. Philippi) 91; Osnabrück vor 100 Jahr. 91; Osnabrück 1800—1811 93; M. Stuart u. d. Tod Darnleys 94; Polit. Korresp. v. Grafen Franz Wilh. v. Wartenberg 97.

Forst, M. B. v., s. Max Bittrich.

Forst, Walram, s. Carl Wald.

Forsten, Hans, s. S. Fürstenheim.

Forstenheim, Clara, s. Clara Kestranek.

Forster, Aimé, ∩, Dr. phil., o. UP. Bern, Tellur. Observatorium. (*)

Forster, Frau Helene v., ♆. Nürnberg, Egydienplatz 35. (ebda 27/8 59.) **V**: Im Freilicht, G. 93. ()

Forster, William, s. Maria Mancke.

Forstner, Karl August, (k.), Kirchen♛ u. Kirchenrecht, emer. Superint. u. Pf. Wien IX, Lazarethgasse 14 II. (ebda 25/3 43.) **V**: Katechismus 69; Gesch. der unitar. Kirchengemeinsch. 69, 2. A. 87; Verfassg ders. 69; D. Morgenstern 71; Die beiden Socine 85.

Fortunatus, s. Heinr. Glücksmann.

Fournier, Aug., ♛, Dr. phil., o. UP. Wien IX/2, Nußdorferstr. 12 A. (ebd. 19/6 50.) **V**: J. v. Viktring 75; G. v. Swieten a. Censor 77; Gentz u. Cobenzl 80; E. Fahrt z. Nordkap 84; Hist. Studien u. Skizzen 85; Napoleon I. 86/89 III, frz. Ausg. 91/92; Gentz u. d. Friede v. Schönbrunn 86; Handel u. Verkehr in Ungarn u. Polen um d. Mitte d. 18. Jahrh. 87; Stein u. Gruner i. Oesterr. 87; Talleyrand 88; Amtl. Handlungsreise nach Italien 1754 88; Goethe u. Napoleon 96; Zur Abwehr, E. Nachtr. z. d. „Oesterr. Geschichtslügen" 97; Z. Gesch. d. poln. Frage 1814/15 99; Der Kongreß v. Châtillon 99.

Fox, P. W., ♆, SJ., Prf. u. Bibl. Feldkirch, Vorarlberg, Pensionat. (Müllendorff 22/7 33.) **V**: Kranzrede des Demosthenes 80; Demosthenes' Reden für d. Megalopoliten 90; dass., für den Schulgebrauch 90.

Foy, Willy, Arische ♆, Ethnographie, Sprachwiss., Dr. phil., Assistent a. Kgl. Zool. Anthr. Ethn. Museum. Dresden, Fürstenstr. 89. (Leipzig 27/11 73.) **V**: Die Kgl. Gewalt nach d. altind. Rechtsbüchern, den Dharmasûtren u. älter. Dharmaçâstren 95; Bronzepauken aus Südost-Asien (m. A. B. Meyer) 97; Schwerter von der Celébes See (Anhang: Ueber den Namen Celébes) 99.

Fränckel, Frau Anna, Hauswirtsch., Pflanzenkde, Jugendschr. Groß-Treben b. Torgau. (Im Braunschweig. 16/4 44.) **V**: Dankbarste Zimmerpfl. 81, 2. A. 82; Hausfrau in Küche ꝛc. 81; Prakt. Hausfreund 84. ()

Fränkel, Albert, VB., Journalistik, Red., Dr. phil. Leipzig, Gerichtsweg 11. (Dessau 29/8 22.) **V**: Gust. Nachtigals Reisen in Sudan u. Sahara, 2. A. 87; Rich. Gosche 90. ()

Fränkel, Arthur, ♛, Litt.- u. Kult.♛, Dr. phil., GLehr. Zabern. (Dorpat 21/7 52.) **V**: Quellen d. Alexanderhistoriker 83; Stud. z. röm. Gesch. 84; Rußlands Verhältnis z. Deutschld u. Rußl. wirtsch. u. milit. Zustände 87; Nachbar im Osten 88; Schönsten Lustsp. d. Griech. u. Röm. 88; Flore u. Blancheflur, kulturhist. Erz. 94; Kulturbilder a. d. freien Schweiz 97.

Fränkel, Carl, ⚷, Dr. med., o. UP. Halle S., Gr. Steinstr. 74. (Charlottenburg 2/5 61.) **V**: Grundriß d. Bakterienkde 86, 3. A. 90; Atlas ders. 92, 2. A. 93. ()

Fränkel, Heinr. (Pf. Ghibellinus), VB., PA., ✉, Finanzwiss., Politik, gemeinnützige Bestrebungen, Dr. phil., Vereinssyndikus u. Redakteur, Handelskammersekr. a. D. Charlottenburg, Uhlandstr. 188. Bureau: Berlin N., Johannisstr. 22. (Leipzig 1/6 59.) **V**: Wahlen z. Reichstage und was dabei auf dem Spiele steht 78; Tägl. Arbeitszeit in Industrie u. Landwirtsch. 82; Wohlfahrtseinrichtungen f. Fabrikarb. 83; Neuer Weg zur sittl. u. geist. Hebung des Volkes, 33. A. 89; Gegen Bellamy! 12. A. 91; Gegenwärt. Lage der deut. Seifenindustrie u. d. Weg z. Gesundg 91; Marschunglück v. Azmannsdorf, 8. A. 91; (Ghibellinus) Kaiser, werde hart! 91; Ist der Verrat der Kultur an die Barbarei eine Thatsache? 6. A. 92; Stark. Tabak! 93; Appell an d. Gewissen der deutsch. Reichstagsabg. 94; Handwerksbetrieb od. Fabrikbetrieb in d. Schuhmacherei? 94; Kampf gegen d. Margarine 94; Deut. Antisemiten-Chronik 94; Reform des preuß. Handelskammerwesens 94; Ein Notschrei 94; Bemerkungen zu dem Entwurf e. Börsengesetzes 95; Offiziell. Hauptkatal. d. Berliner Gew.-Ausst. 1896 (volkswirtsch. gesch. Teil); Spezialkatal. über Nahrungs- u. Genußmittel auf d. Berl. Gew.-A. 1896 (erl. Text); Loeser u. Wolff a. d. Berl. Gew.-A. 1896; Berlin u. s. Arbeit 1896, 97; (m. s. Frau Anna F.): Skat verdirbt d. Charakter, 3. A. 88.

Fränkel, J., Redakteur. Berlin NW, Thurmstr. 46. (*)

Fraenkel, Leonhard, 𝒻, Red. d. „Allg. Zeitg f. Chemnitz u. Umg.", Chemnitz, Kaiserplatz 12. (Nürnberg 27/2 69.) ()

Fränkel, Ludwig, Litt♛, Germanistik, Anglistik, Volkskde, Dr. phil., vorm. H.-Sch. Doz., kgl. Reallehrer. Aschaffenburg, Würzburgerstr. 30 1/3. (Leipzig 24/1 68.) **V**: Rom, „die ewige Stadt" d. Weltgesch. u. d. Germanen (Preisschr.) 86; Uhland als Romanist 88; Bibliogr. d. Uhlandlitt. 89; Untersuchungen zur Stoff- und Quellenkde von Shakesp. ‚Romeo and Juliet' 89/94, IV; Beitrag zur Biogr. E. Veckenstedts 92; Shakesp. u. das Tagelied 93; L. Uhland 94; Zur neuesten Litt. über das Elisabeth. Drama 95/96, III; Abriß d. deutsch. Grammatik 00. **H**: Manzoni, Die Verlobten 93 II; L. Uhland, Wke 93 II, neuer Abdr. 94; L. Uhland, Ludwig d. Baier 94, 2. A. 96; Bojardo, D. verliebte Roland 95 II; Shakesp., Jul. Cäsar 00; Schiller, Wallenstein, II. 00.

Fränkel, Max, Redakt. d. „Nationalzeitg". Berlin S, Dresdnerstr. 86 I. ()

Fränkel, Sigmund, ⚗, ⚷, Dr. med., UDoz., **H**: d. „Wiener Medizin. Blätter". Wien IX, Porzellangasse 54. ()

Frahm, Lud., 𝒻, ✾, Epos, Lehrer. Poppenbüttel b. Hamburg. (Timmerhorn 25/7 56.) **V**: Heimatsgrüße 85; Klaus Störtebecker 85; Nordseestrand und Inselland 86; Doppeleiche 87; A. Heimatpfaden 88; Nordd. Sagen 89; Lebensbilder d. Heldengeister u. Altmeister Schlesw.-Holsteins 92. ()

?**Fraisse**, Paul Herm., ⚜, Essays, Dr. med. u. phil., ao. UP. Leipzig. (Memel 12/4 51.) **V**: Skizzen v. d. balear. Inseln 97; Meine Auffassg der Zellenlehre 98. ()

Fram, s. Otto Binder.

Framholtz, Bertha, s. Paul Ehrentraut.

Franceschini, Rob., CC., Naturw., ⁂, populär. 𝒻, Red. d. „N. W. Tagebl." Wien I, Steyrerhof 3. (Tramin 6/6 52.) **V**: Irrwege d. GLehrmethode 83; Biologie als selbständ. Wissenschaft 92.

Francis, Renée, s. Fanny Burckhard.

Franck, Johs., german. Sprachw. und Ψ, Dr. phil., ao. UP. Bonn, Endenicher Allee 14. (Bendorf b. Coblenz 27/4 54.) **V**: Mittelniederl. Gramm. 83; Etymol. Woordenboek d. nederl. taal 92. **H**: Flandrijs, Fragm. eines mnl. Ritterged. 76; Alex. Geesten v. J. van Maerlant 82; Maerlants Stroph. Ged. (mit J. Verdam) 98.

Franck, Frau Mathilde, Dialekt✾. Ludwigsburg, Bietigheimerstr. 2. (Weiler, Blaubeuren 10/1 43.) **V**: Schwäb. Gmüet, Ged. 94; Reacht isch worde, Erz. 97.

Francke, Ernst, BP., PA., ✉, Dr. oec. pol., **H**: der „Soz. Praxis." Berlin W, Bayreutherstr. 29. (Coburg 10/11 52.) ()

Francke, Herm. Theod., Humor, Satyre, Schauspiel. a. Stadttheater. Aachen, Comphausbadstr. 17 I. (Kamenz i. S. 29/4 58.) **V**: Murmeleien, hum. Kleinzeug 99.

Francke, Karl, Physiologie, Dr. med., Arzt. München, Goethestr. 7 a II. (Meiningen 26/4 59.) **V**: D. menschl. Zelle 91; D. deutsche Charakter 92; Die Schwankgen d. Reizzustandsgröße im menschl. Körper 93; Hauptsätze 95.

Francke, Kuno, Dr. phil., Prof. of German. Lit. in Harvard Univ. Cambridge, Massachusetts, U.S.A. (Kiel 27/9 55.) **V**: Zur Gesch. d. lat. Schulpoesie d. 12. u. 13.

Jahrhdts. 79; Social Forces in German Literature 96, 3. A. 99; Glimpses of Modern German Culture 98.

Francke, Otto, klass. Ψ, Dr. phil., GPrf. Weimar, Junkerstr. 13. (ebda 5/12 55.) **W**: Terenz und die deut. Schulkomödie 77; Mountfords Faustfarce 86; Goethes Versuch Terenz und Plautus auf d. Weimar. Bühne zu bringen 87; Regesten z. Gesch. d. Weimar. Gymnas. 87; Was haben die Engländer für Reinhaltung ihrer Sprache gethan? 90; Herder u. das Weimar. Gymnas. 93. **Ue**: Max Müller, Essays 81.

Francke, WilhelmChr., ⚒, OLGR. a. D. Hannover, Bödekerstr. 10. (Jena 11/3 35.) **W**: Die Nebenparteien der D. C. P. O. 2c. 82; Nachfolge in Braunschweig als Frage des Rechts 84; Der Offenbarungs-Eid im Reichsrecht 85; Konkurs-Ord. 99; 9 Dienstboten-Ordnungen 99.

Frank, Bernh., ✎, ✓, Dr. phil., GRegR., Vorst. d. biolog. Abt. d. Gesundh.Amtes. Berlin NW, Thurmstr. 3. (17/1 39.) **W**: Beitr. z. Pflanzenphysiol. 68; Natürl. wagrechte Richtg v. Pflanzenteilen 70; Krankheiten d. Pflanzen 80, 2. A. 94; Pflanzentab., 7. A. 96; Lehrbuch d. Pflanzenphysiol. 80; Lehrb. d. Botanik 92; Pflanzenschutz 92, 2. A. 96; Pflanzenkunde f. mittl. und nied. Landw. Schulen 94, 2. A. 96; Kampfbuch gegen die Schädlinge uns. Feldfrüchte 97. **H**. Leunis, Synopsis d. Botanik, 3. A. 83; Bibl. botanica 94.

Frank, Ferd., ✉, Jugendschrift, Red. d. „W. pädagog. Jahrbuches", Lehrer. Wien XV, Zwölfergasse 6. (Frankstadt 13/9 58.) **W**: J. Banne des Föhn 90; E. Edelmann in d. Hütte 92; In d. Dachstube 95. ()

Frank, Friedrich, (k.), Homilet., Kirchen♛, D., Pfr. Königshofen, Unterfranken. (Wirtheim 17/11 32.) **W**: Bußdisziplin d. Kirche 67; E. fürstl. Büßer 69; E. Kirchenstreit a. alten Tagen 69; Marian. Vesperpsalmen f. Ordensfr. 70; D. weltl. Herrsch. d. Papstes 71; Was ist das Gebetsapostolat 72; Auf d. Warte 74/75 III; Streiflicht auf d. bayer. Landtagssession 1875/76; Auf z. Herzen Jesu 77/79 III; Liebesseufzer z. göttl. Herzen Jesu 86, 2. A.; Herz-Jesu-Litanei 90; Kirche u. die Juden 93, 3. A.; Klerus u. Bauernstand 93; Schächtfrage vor der bayr. Volksvertretg, 7. A. 94; Katechetisch. Unterr. üb. das allerh. Altarssakrament 95; dto. üb. das hl. Sakrament d. Firmung 95; Auf z. hl. Antonius! 98; D. bitt. Leiden d. heil. Herzens Jesu 99 II.

Frank, G., s. Emil Freyburger.

Frank, Guntram, s. F. G. Schultheiß.

Frank, Gustav, ✝, D., o. UP., HofR. u. OKirchenR. Wien VIII, Buchfeldgasse 17; (Schleiz 25/9 32.) **W**: Jenaische Theol. 58; Gesch. d. protest. Theol. 62/75 III; D. ev.-theolog. Fakultät in Wien 71; Toleranzpatent Josephs II. 81. **H**: Apelt, Religionsphilos. 60; K. v. Hases Ges. Werke Bd. VIII 92.

Frank, Jakob, ✠, ⊙, Lehrer. Lampertheim bei Mannheim. (Dautenheim b. Alzey 24/2 66.) **W**: Rosen mit Dornen, G. 90.

Frank, Jos. v., DOeSchG. Wien IX, Wasagasse 26. (*)

Frank, Peter Josef, ✉. Bukarest, Strada luterana 12. (Heltau 29/6 27.) **W**: Siebenbürg. Zeitschr. für Handel, Gew. u. Landw. 65/69; Siebenbgs hervorrag. Bestimmg a. Industrieland 68; D. Eisenb.-Verbindg Hermannstadt-Rimnik-Pitesti 73; Die Anschlüsse d. ungar. an d. rumän. Bahn 73; Vorgänge u. Grundsätze bei der Komassierung 77; Wirtsch. Resultate. Parallele zwisch. Siebenb. u. Rumänien 89; Gegenw. u. Zukunft d. Siebenb. Sachs. 92. ()

Frank, Reinhard, ⚒, Dr. jur., o. UP. Gießen, Seltersweg 89. (Reddighäuser Hammer 16/8 60.) **W**: Wolffsche Strafrechtsphilos. u. ihr Verh. z. kriminalpolit. Aufklärg im 18. Jahrh. 87; D. neueren Disziplinargesetze d. deutsch-evangel. Landeskirchen 90; Naturrecht, gesch. Recht u. sozial. R. 91; Strafrechtl. Fälle zur mündl. Behandlg 94, 2. A. 97; Freiheitsstrafe, Deportation u. Unschädlichmachung 95; Das StGB. f. d. D. R. (Komm.) 97. ()

Frank, Frau Sofie, ✓, Berichte, Essays, Hum., Erz., Märch., Rätsel, Skizzen, ✉, ♆, Dialekt♆. Nürnberg, Neudorferstr. 15 I. (Fürth, Bayern 5/2 54.) **W**: Familie Stieler auf d. Maskenredoute 96.

Frank, U., s. Ulla Wolff.

Frank, William, VB., Roman, Lehrer. Hamburg, Laufgraben 18. (Mollenfelde 28/10 46.) **W**: Wirbelsturm 86; Rabbi u. s. Sohn 87; Narr, R. 88; Eine Standhafte, Nemesis, 2 Erz. 90; Zweifler, R. 92; D. Macht d. Liebe 96; Schriften verm. Inhalts 97.

Franke, Armin, s. Franz Brixel.

Franke, Edm., Ψ, Dr. phil., Reg.- u. Schul-R. Posen, Luisenstr. 5. (Oppeln 23/4 43.) **W**: Uebngsb. z. Uebers. a. d. D. i. Franz. 75; Franz. Uebersetzungsb. 76, 77; Franz. Stilistik 86, 2. A. 98. **H**: Racine, Britannicus 77.

Franke, Hans (Pf. Frans Hanke), ✠, ✓, ⊙. Breslau, Ohlau-Ufer 37 II. (Potsdam 7/5 60.) **W**: Palm 84; Auf ewig Dein 91; D. Lieb' ist Leben 93; Lusti u. ledi 93; In d. Berg 93; Bismarcklieder 94; Ged. ()

Franke, Johs, DOeL., Dr. med., Dir. d. Kgl. Bibliothek Berlin. Charlottenburg, Knesebeckstr. 84. (Berlin 20/12 48.) **W**: Abgab. d. Pflichtexpl. v. Druckerzeugn. 89.

Franke, Otto v., ♛, ⚔, Gen.-Maj. z. D. Weimar. (ebda 4/12 29.) **W**: Gesch. d. 94. Regts; Das rote Buch von Weimar.

Franke-Schievelbein, Frau Gertrud, PA., VB., Roman, Nov. Charlottenburg, Knesebeckstr. 84. **W**: Ni, R. 93; D.

Menschenkenner, N. 94; Rotdorn, N. 94; Kunst u. Gunst, N. 95; Liebeswerben, N. 97; D. Hungersteine, N. 99; D. Unkenteich, N. 00.

Frankel, Heinrich (Pf. Homo fides, Harry Felden), Humor, /, ⊙. Wien II, Wolfsaugasse 12. (ebda 12/11 74.) **W**: Im Rausch, P. 97; Vierundzwanzig krit. Stunden, Hum. 98; Prinz Cornelius, Dr. 98.

Franken, Constantin v., s. Helene Stökl.

Franken, Paul, s. Siegfr. Frankl.

Frankenberg, Georg, BP., /, Red. d. „Berl. Lokalanz." Berlin W, Mansteinstr. 3. (Cöthen 23/10 54.) ()

Frankenstein, Frl. Hermine, Roman. **Ue**: FE. Wien II, Lilienbrunngasse 18. (ebda 22/3 42.) **W**: Dämonische Mächte, R. 93 II. ()

Frankenstein, Ludwig, DDeL., ✉, **Ue**: FE. Basel, Allschwylerstr. 7. (Landeshut i. Schles. 20/8 68.) *

Frankfurter, Salomon, klass. Ψ, ◧, Dr. phil., Scriptor d. UBibl. Wien IX, Rothen Löwengasse 13. (Preßburg 9/11 56.) **W**: Führer durch Carnuntum (m. Dr. J. W. Kubitscheck) 91, 3. u. 4. A. 94; D. Berl. Schulreform-Conferenz (4—17./12 1890) 91; D. preuß. Mittelschulreform u. d. öster. Mittelschulwesen 92; Graf Leo Thun-Hohenstein, Fr. Exner u. H. Bonitz 93; Graf Leo Thun-Hohenstein 95; D. Organisation des höh. Unterrichts in Oester. 97; D. Qualifikation f. d. staatl. Bibliotheksdienst in Oester. 98.

Frankl, Adolf, ♆, Erz., Epigramm, Humor, OLehrer. Söchau, Steierm. (Mürzzuschlag 6/6 62.) **W**: Lachende Wahrheiten (300 Epigramme) 93; Lose Sachen 95, 3. A. 97; Lustig wohlauf! 98; Allerh. Gesch. 99. ()

Frankl, Otto, ⚖, Dr. jur., ao. UP., **MitH**: der „Juristisch. Vierteljahrsschr." Prag-Smichow, Ferdinandsquai 16. **W**: D. Formerfordernisse d. Schenkung 83; D. Konkurs d. off. Handelsgesellsch. 91. (*)

Frankl, Siegfried (Pf. Paul Franken), Belletristik. Berlin-Schöneberg, Apostel Paulusstr. 22 II. (Oedenburg, Ung. 19/12 61.) **W**: Einer v. d. roten Fahne, R. 94; Lotti u. Co., Dr. 97; Wilhelm II. Reise n. Jerusalem, Erz. 98; Radler-Latein, Hum.

Frankonius, s. Richard Weiner. [99.

Frantz, Adolf, Kirchenrecht, Deutsches Recht, Dr. jur., o. UP. Kiel, Beseler Allee 46. (Ringleben 14/10 51.) **W**: Ev. Kirchenverfassg i. d. dtschn Städt. d. 16. Jh. 76, 2. A. 78; Kath. Direktorium d. Corpus Evangelicorum 80; Die Patronatsbefugnisse 83; Die Wahlberechtigg d. Geistl. 85; Lehrb. d. Kirchenrechts 87, 3. A. 99; Das Projekt e. Reichs-Concord. u. d. Wien. Konferenz v. 1804 92; Die Litt. des Kirchenrechts 1884/94 96. ()

Frantz, Adolf, OLehrer. Strehlen, Schlesien. (Halberstadt 16/6 51.) **W**: Schul-Andachten 89/95 III; D. kirchliche Gottesdienst 90; In still. Stunde, Andachten u. Betrachtungen 93; Luthers Katechismus, ein Schulbuch für unsere Kinder? 93.

?Frantz, Erich, (k.), ♛, Kunst♛, D., o. HonP. Breslau, Breitestr. 28. (Liegnitz 19/7 42.) **W**: Fra Bartolommeo della Porta 79; Sixtus IV. u. d. Republik Florenz 80; Abendmahl des Leonardo da Vinci 84; Gesch. d. christl. Malerei 87/94 II. ()

Franz, Adolf, (k.), D., Prälat. Gmunden, OOest. (Langenbielau, Schles. 21/12 42.) **W**: M. Aurelius Cassiodorus 72; J. B. Baltzer 73; Rohrbachers Kirchengesch. umgearbeit. Bd. XV 76; Gemischte Ehen in Schlesien 78; D. Magister Nikolaus Magni de Jawor 98. ()

Franz, Friedr., s. Franziskus Hähnel.

Franz, Henriette, s. Fr. v. Pelzeln.

Franz, Julius, s. Georg Schuster.

Franz, Peter, s. Franz Collet.

Franz, Richard, s. Franz Gassner.

Franz, Wilh., s. Wilh. Hoffschild.

Franz, Wilhelm, Sprachwiss., ao. UP. Tübingen, Oesterberg 21. (Merzhausen 24/3 59.) **W**: Shakespeare-Grammatik 98. *

Franz-Feron, Jaro, /, H: u. Chef-Red. d. „W. Bezirks-Post" u. „Freien Volksbl." Wien XVIII, Staudgasse 46. (Neustadt 22/10 66.) **W**: Neu-Wien, Gesch. d. Wiener Vorortbezirke 91, 2. A. 93; Sein Dekret, Schw. 90; Schlichte Verse, G. 98. ()

Franziszi, Frz., Kult♛, Dech. Kötschach, Kärnt. (Klagenfurt 26/12 25.) **W**: Kulturstudien a. Kärnten 79; Märchen a. K. 84; Tourist. Farbenskizz. a. K. 85, 2. A. 95; Kärntn. Alpenfahrten u. Lebensb. 92.

Franzos, Karl Emil, BP., CP., Rom., Nov., ♆, Kultur♛, Litt♛, H: d. „Dtschn Dichtung". Berlin W, Kais. Augustastr. 71. (Czortkow 25/10 48.) **W**: A. Halb-Asien 76, 4. A. 00; Juden v. Barnow, N. 77, 6. A. 00; Vom Don zur Donau 78, 2. A. 89; Junge Liebe 78, 4. A. 84; Moschko v. Parma 80, 3. A. 98; Stille Gesch. 80, 3. A. 82; Ein Kampf ums Recht 82, 4. A. 00; Mein Franz, N. in Vers. 82, 2. A. 97; D. Präsident, E. 83, 3. A. 96; Die Reise nach d. Schicksal, E. 85, 2. A. 86; Trag. Nov. 85, 2. A. 96; Aus der großen Ebene 88, 2. A. 97; D. Schatten, Erz. 88, 2. A. 89; Judith Trachtenberg, Erz. 90, 4. A. 93; Der Gott d. alten Doktors, Erz., 2. A. 92; D. Wahrheitssucher, R. 94, 3. A. 97; E. Opfer, Erz. 94; Ungeschickte Leute, R. 94, 2. A. 95; D. kleine Martin, E. 96, 2. A. 97; Leib Weihnachtskuchen u. s. Kind, Erz. 96, 2. A. 97; Allerlei Geister, Nov. 97, 2. A. 98; K. F. Meyer 99; Mann u. Weib, R., 2. A. 99. H: v. D. Türken in Europa 78; G. Büchner, Werke u. hdschr. Nachlaß 89; Dtsches Dichterbuch a. Oesterr. 83; D. Suggestion und die Dichtung 92; Die Gesch. des Erstlingswerks 95; Aus d. 19. Jahrh., Briefe u. Aufzeichnungen 97.

Franzos, Frl. Marie, (Francis Maro), Ue: FEDISpSchw. Wien VI, Gumpendorferstr. 25. Ue: Hallström, Verirrte Vögel 97; Geijerstam, M. Jungen 97; Austey, D. Mann v. Blankley 98; Mörner, Allerhöchst Plaisir 98; Geijerstam, D. Haupt d. Medusa 98; Ellen Key, Essays 99.

Franzos, Frau Ottilie, geb. Benedikt (Pf. F. Ottmer), Nov. Berlin W, Kaiserin Augustastr. 71. (Wien 24/9 56.) B: Das Adoptivkind u. a. Nov. 96.

Frapan, Frl. Ilse (Pf. f. Ilse Levin), Nov., ♆, Ue: EFR. Zürich V, Ringstr. 9. (Hamburg 3/2 52.) B: Hamburger Nov. 87, 2. A. 89/90; Vischer-Erinnerungen, 2. A. 89; Bescheid. Liebesgesch. 88; Zwisch. Elbe u. Alster, Nov. 90, 2. A. 94; Enge Welt, Nov. 90; Ged. 91; Bittersüß, N. 91; Bek. Gesichter, N. 93; Zu Wasser u. zu Lande, N. 94; Querköpfe, N. 95; Flügel auf, N. 95; Vom ewig Neuen 96; In der Stille, N. 97. ()

Frauberger, Heinr., Kunst- u. Kult.♛, Dir. d. Cent.-Gewerbe-Ver. Düsseldorf, Gneisenaustr. 13. (Oberndorf, NDe. 18/745.) B: Akropolis v. Baalbeck 92; Antike und frühmittelalt. Fußbekleidgen von Achmin-Panopolis 96; Katalog d. Kunstsammlung Metzler 97.

Frauberger, Tina, Kunst- u. Kultur♛, Vorsteherin d. Kunststickereischule. Düsseldorf, Gneisenaustr. 13. (Mainz 4/11 61.) B: Handbuch der Spitzenkunde 93.

Frauenhagen, R., s. Reinh. Jülicher.

Fraungruber, Hans, steirisch. Dialekt-♆, städt. Lehrer u. Red. Wien V, Schönbrunnerstr. 48. (Obersdorf, Steierm. 26/1 63.) B: Ged. in steir. Mundart 93; Neue Ged. in steir. Mundart 95; Unterwegs 96; Tierfreundl. Jugend 96; Aus d. Wandermappe 98.

Frauzem, Andr., Litt.♛, Sem.-Dir. Oberehnheim, Elsaß. (Kreuznach 12/546.) B: Leitfaden z. Litt.-Gesch. 91. H: Hüppe, Gesch. d. Litt., 4. A. 94. ()

Fred, W., Kritik, ✓, Litt., Theater, ✉, Korresp. v. „The Artist.“, London. Wien IX, Maria Theresienstr. 3. (ebda 29/6 77.) ()

Fredeking, Marie, s. Marie Flachs.

Freder-Drosselfels, Wilh., PA., Pol., ✓, Red. d. „Frankf. Zeitg.“ Frankfurt, M. (Kirchheimbolanden 9/3 60.) B: Unter d. Schminke, R.; Pallasch u. Kalabreser, R. ()

Frederking, Hugo, Roman, ♆, Steuerinsp. a. D. Cassel, Karlsstr. 30. (ebda 23/7 46.) B: D. Born d. Liebe, Dichtg 85; Stromschnellen, R. 89 III; D. Wahrh. d. Ehre, hist. Abh. 89; Wickingers Ende, Dichtg 88.

Fredrich, Carl, klass. Ψ, Archäologie, Dr. phil. Posen, Langestr. 3. (Stettin 20/7 71.) B: Hippokratische Untersuchgen 99. ()

Fredrich, Paul, ♆, ✿, ⚓. Berlin NW 52, Paulstr. 6. (Selchow, Pomm. 10/12 69.) ()

Freericks, Frl. Minna, (k.), ♆, Nov., Essay. Papenburg, Friederickenstr. 9. (ebda 26.) B: Marienliederstrauß; Schauspiel f. Dilettanten-Theater; Märchen I 91. ()

Freese, Arthur, (Pf.) ✿. Berlin N, Chorinerstr. 87 I. (Friedefeld 24/8 20.) B: Kaiser Karl V., Dr.; Haus Cenci, Preis-Dr.; Gustav Vasa, Dr.; Aus deutsch. Hause, Preis-N.; Mark Ravensburg, N.

Frege, F. C. A., Kultur♛, ♆, ⚖, Handelswissenschaft, Journalist. Bielefeld. (Wismar 31/3 52.) B: Die Ausbildung des Kaufmanns 86; Vereinfachung u. Erleichterung der doppelten Buchführung 93. ()

Frege, Gottlob, ✍, Dr. phil., o. Hon.-UP. Jena, Forstweg 29. (Wismar 8/11 48.) B: Begriffsschrift ꝛc. 79; Grundlagen d. Arithmetik 84; Funktion u. Begriff 91; Grundgesetze d. Arithmetik 93.

? **Frehsee**, Martin (Pf. Mart. Wagener), ✓, ✿, Ref. Berlin W, Frobenstr. 37 II. (Wittenberg 10/11 70.) B: Dtsch. Glaube, Ep. 93; Kains Tod, Dr. 95; Michael, Fesp. 96. ()

Frei, Hans, PA., Journalist, ✓, Stenogr., ♆. Zürich I, Predigerhof. (Florenz 19/2 48.) B: F. stille Stunden; A. Lessings Studentenjahren 81; Lehrb. der vereinf. Stenogr., Stolze-Schrey, 16. A. 99.

Frei, Jul., Dr. phil., Publizist, Vertr. des „Standard“. Wien I, Reichsratstr. 23. (Paks, Ung. 26/4 47.) ()

Freiberg, Günther v., s. Ada Pinelli.

Freiberg, Rudolf Ritt. v., CP., k. u. k. Sektionschef i. P. Wien IV, Plösselgasse 11. (*)

Freidank, Phil., s. H. Ph. A. Bauer.

Freidigmund, Dietwart, s. Adolf Brand.

Freier, Berthold, klass. Ψ, Dr. phil., GOLehr. Berlin NW, Zwinglistr. 25 I. (Coritten 10/11 54.) B: De Manilii quae feruntur Astronomicon aetate 80.

Freilieb, Ernst, s. J. G. Obrist.

Freiligrath, Frl. Gisberte, Ue: EF. Baden-Baden, Ludwig-Wilhelmpl. 8. (Detmold 19/3 26.) B: Beiträge z. Biogr. Freiligraths; Engl. Dichter, Uebers. n. Shelley, Moore, Keats, Swinburne u. A.

Freiligrath-Kroeker, Frau Käthe, Märchen, Kinderschr., Ue: E. London, Cedar Lodge, Honor Oak Road 19, Forest Hill. (Rappertswyl 11/9 45.) B: Alice, 2. A. 80; Alice Fairy Plays for children 80 f. II; A Domestic Syndicate 95. Ue: Freiligrath Poems, 2. A. 71; Greenaway, am Fenster 79; Brentano Fairy Tales 85, 3. A. 90; New Fairy Tales from Brentano 88; Poems selected from H. Heine 87; G. Keller, The people of Seldwyla 90; A Century of German Lyrics 94; Child's History of Germany 96.

Freiling, Rich., s. Rich. Jos. Fellinger.

Freimann, Hans, s. Joh. Gg. Schmid.

Freimund, Jul., s. Konrad Meyer.

Freimund, Roderich, s. Blanda Corony.

Freimut, Ernst, s. Hans Sommert.

Freimuth, Dr. Philalethes, s. Phil. Hammer.

Freisauff v. Neudegg, Rud., Roman, Nov., Red. des „Salzb. Volksbl." Salzburg, Mirabellplatz 4. (Wien 21/5 48.) **V**: Gesch. d. Salzb. Theaters 1775—1875 75; Birnbaum auf d. Walserfeld 76, 2. A. 79; I. Salzb. Musikfest, Festschrift 77; Salzb. Volkssagen 79; Salzburg 85; Don Juan 1787 bis 1887, Beitrag z. Gesch. d. Oper 87. ()

Freise, Herm., ♆, **H**: d. „Lothring. Ztg." u. d. „Gazette de Lorraine". Metz. (Langenberg, Rheinl. 7/2 50.) **V**: Unkraut, e. Liederbüchl. 94, 2. A. 99.

Freisen, Josef, (k.), ✠, bes. Kirchenrecht. D., Dr. jur. utr., Ehrendoktor des kanon. Rechts d. Univ. Budapest, Prof. Paderborn. (Warstein, Westf. 14/9 53.) **V**: Vorbehalt von dingl. Rechten b. Eigentumsübertragung 81; Gesch. d. Canon. Eherechts b. z. Verfall d. Glossenlitteratur 88; Manuale Curatoram Roscildense 98; D. Univ. Paderborn I. 1614—1808 98; Liber Agendarum Sleszwicensis 98; Calendaria Scholastica und Notae ad Cal. Scholasticum 98. ()

Freitag, Otto (Pf. Franz Otto, Karl Adler, Oswald Friedeburg), Roman, Reisebeschr., Red. d. „Reichsboten". Dresden-Blasewitz. (Berlin 19/9 39.) **V**: Doppelehe, R. 72; Jagd nach dem Glücke, R. 73; Friede auf Erden, R. 73; Sperlingskrug, Nov. 74; Pestilenzbarbier, R. 74; Goldmacher, R. 74; Kalkulator v. Dusterwitz, R. 74; Tochter des Freiherrn, R. 74; Faustina, R. 76; Millionentraum, R. 84; Junker Heinrich, R. 84; Schloß Alteneck, R. 84; Tannhäuser, R. 85; Haidemühle, R. 86; Federlottchen, R. 88; Goldröschen, R. 87; Valida, R. 88; Kammerherr des Königs, R. 90; Zehn Jahre im dunklen Afrika 91. ()

Freiwart v. d. Mies, s. Heinr. Swoboda.

Fremann, J., s. Ida Frick.

Frenkel, Wilh., Volks- u. Jugendschr., Pfr., Super. a. D. Neunhofen b. Neustadt a. Orla. (Kolba 14/5 44.) **V**: Auf Helgoland 83; Herzogin Annemarie und der Dachdecker v. Dornburg 95; Wendelin 96; G. Voigt 97; Der Salzgraf; D. Altarbild 97; Gott grüße das Handwerk! 97; Wulf, der Harrasmüller 99.

Frensdorff, Ferd., ✠, Dr. jur. u. phil., o. UP., GJR. Göttingen, Hainholzweg 3. (Hannover 17/6 33.) **V**: Stadt- u. Gerichtsverfassg Lübecks 61; D. Lübische Recht nach s. ältesten Formen 72; Göttingen i. Vergangenheit u. Gegenw. 78, 2. A. 87; Grimm i. Göttingen 84; D. statutar. Recht der deutschen Kaufleute in Nowgorod 87; D. ersten Jahrzehnte d. staatsrechtl. Studiums in Göttingen 87; Aufnahme d. allgemein. Wahlrechts i. d. öffentl. Recht Deutschlands 92; Briefe Friedr. Wilh. I. v. Preußen an H. R. Pauli 93; Halle u. Göttingen 94. **H**: D. Chroniken d. Stadt Augsburg, II 65, 66; Dortmunder Statuten u. Urteile 82; Kraut, Grundriß z. Vorlesungen über deutsches Privatrecht, 6. A. 86.

Frenzel, Bernhard, Ψ, ⁂, Dr. phil., Gelehrer. Schneeberg, Sachs., Kirchplatz 560. (Adorf 13/3 74.) **V**: Der Assoziationsbegriff bei Leibniz 98. (*)

Frenzel, Fritz, Red. u. Verl. d. „Wirtsch. Mitteil." u. d. „Leipz. Jäger-Ztg." Leipzig, Konstantinstr. 14. (Eythra 14/9 55.) **V**: Albumblätter aus Auerbachs Keller 87; Bibliothek d. Hausfrau 87; Faxenfriede uff'n Dichter-Ferde 87; Im Wandel der Zeiten 87; Schelmenweisen deut. Humoristen 88; Gesell. Stunden 88; Fröhliche Polterabende 88; Th. Körner 91; Lexikon für deut. Jäger 94. ()

Frenzel, Karl, BP., VB., Roman, ✠, ✓, Dr. ph., Prf., R. d. „N.-Ztg." Berlin SW, Dessauerstr. 19. (ebda 6/12 27.) **V**: Dichter u. Frauen 59/61; Melusine 60; Vanitas 61; D. drei Grazien 62; Papst Ganganelli 64; Watteau 64; Ch. Corday 64; Auf heimisch. Erde 64; Büsten u. Bilder 64; N. Studien 68; Freier Boden 68; Deutsche Fahrten 68; Im gold. Zeitalter 70; Geheimn. 71; La Pucelle 71; Lucifer 73; Dtsche Kämpfe 73; Lebensrätsel 74; Renaissance u. Rokoko 76; Berlin. Dramat. 77; Frau Venus 80; Die Geschwister 81; Chambord 83; Nach d. ersten Liebe 84; Zwei Nov. 84; Geld, R. 85; Des Lebens Ueberdruß 86; Dunst 87; Schönheit 88; Wahrheit 89; Frauenrecht 92; Ges. Werke 90/91 VI; Rokoko, Büsten u. Bilder 95.

Frenzel, Robert, Musik♛, OLehrer u. Organist a. d. Hauptkirche. Schneeberg, Sachsen, Marienplatz 409. (Freiberg i. S. 21/9 50.) **V**: Die Orgel u. ihre Meister 94, 2. A. 94.

Frerking, Wilhelm (Pf. S. Wenzl), ✪, ✓, Hauptlehr. Hannover, Archivstr. 1 A. (ebda 6/9 52.) **V**: Unverbesserlich, Schw. 80; Auf Socken, Schw. 80; Onkel Scharfrichter, L. 81; Reizender Ehemann, Sch. 81; Kunibert, P. 81; Salzhäringe, P. 81; Blamierte Ahnfrau, P. 84; Ahnen u. Epigonen, Festspiel 84; 3 Schwänke f. Liebhaberbühn. 84; Jung Deutschland i. Afrika, Schw. 85; Bauleute v. Marienwerder, Festsp. 86; Jung Afrika i. Deutschl., Schw. 86; Nur Mut, es wird schon schief gehen, Fastn. Scherz 89; Auf gold. Boden, Vst. 90; D. Volksfest in Zopflingen, Fastn. Scherz 92; D. sprödeSiegelinde, Ritter-Kom. 92; Marmorbild., Anleitg zum Stellen derselb. 93; Prof. Lindemanns sprech. Panoptikum, dram. Scherz 93; Sängerfahrt n. Afrika, Schwank; Deut. Turner u. griech. Götter, Festsp. 93; Frau Amalie, Sch. 98.

Fresenius, August, ✪, Dramaturgie.

München, Ickstattstr. 22. (Frankfurt a. M. 5/3 34.) V: Roman e. Stunde, L. 62; Beide Witwen, L. 62; Gefährl. Freund, L. 70; Heirat unter Lud. XV., L. 71; Minister unt. Ludw. XV. od. Diplomatenränke, L. 72; Lebensretter, L. 72; D. Fächer d. Pompadour, L.; D. geh. Audienz, Sch.; Léonard d. Perrückenmacher, L.; Das Alter e. großen Königs, Sch. 73; Allzu scharf macht schartig, L.; Merkadet, Sch.; Liebe u. Liebelei, Sch.; Liebe Ich, L.; Auf dem Sprung, P. 75; Falsche Locken, P.; Trianon, L. 76; Ich verspeise meine Tante, L. 79; D. Höhle d. Löwen, L.: Ein Hoffest unt. Ludw. XIV., Ball.; Amor u. Bacchus, Ball. 81; Vollblut, P. 85; Nach dem Ball, L. 93; Ein schlimmer Handel, Schw. 94; Strafe muß sein, L. 94; Die Grammatik, Schw. 95; Junge Liebe, Sch. 95; Ein Menschenfeind, L.; D. Arzt wider Willen, P. 96; Bühnenbearb. v. Jul. Groß. Märchendr. Fortunat 99.

Fresenius, Aug., Ψ, Dr. phil. Weimar, Louisenstr. 20. (Wiesbaden 28/9 50.) V: De lexeon Aristophan. et Sueton. excerpt. Byzant. 75. H: Deutsche Litt.-Zeitung 86—91; Goethe, Was wir bringen u. s. w. (Weimar. Ausg. Bd. 13) 94.

Fresenius, R. Heinrich, ⚗, Dr. phil., Prof. und Dir. des Laborator. Fresenius, Vorst. d. agrikulturchem. Versuchsstation. MitH: d. „Zeitschr. f. analyt. Chemie". Wiesbaden, Heinrichsberg 2. (ebda 14/11 47.) V: Chem. Untersuchung d. Schützenhofquelle zu Wiesbaden 86; Chem. Unters. d. neuen Selterser Mineralq. 98; Chem. Unters. d. Viktoria-Soolq. Kolberg 98; Gesch. des chem. Laborat. zu Wiesbaden während d. zweit. 25 Jahre seines Bestehens 98; Chem. Unters. d. Lamscheider Stahlbrunnens Emmaheilq. 99; (mit R. Fresenius): Chem. Analyse der Caspar-Heinrich-Q. Bad Driburg 89, d. Soolq. „Louise" Berlin 89, d. S. „Paul I." ebd. 89, d. S. „Bonifacius" ebd. 90, d. S. „Martha" ebd. 90, d. Antonienq. z. Warmbrunn 90, d. Elisabeth- und Viktoriaq. Kreuznach 95, d. Adlerq. Wiesbaden 96, d. Hubertus-Sprudels z. Hönningen a. Rh. 97.

Fresenius, Wilh., ⚗, Dr. phil., Prf., Mitinhab. u. Dir. d. Laborat. Fresenius. Wiesbaden, Kapellenstr. 63. (ebd. 1/756.) MitH: d. „Zeitschr. für analyt. Chemie". H: Anleitung z. chem. Analyse d. Weines von. E. Borgmann, 2. A. 98.

Freudenberger, Linguistik, 🖃, Litt✍, Dr. phil., Lehrer am Gombeichschen Institt. Nürnberg. (*)

Freudenthal, Berthold, ⚖, Dr. jur., Gerichtsassessor, UDoz. Breslau, Moritzstr. 15. (ebda 23/8 72.) V: Die Wahlbestechung, strafrechtl. Untersuchung 96; Die Begegnungsdelikte, Beitrag z. Lehre von d. notwend. Theilnahme 99. *

Freudenthal, Frau Emma (Pf. E. Redenhall), (k.), VB., Nov., /, Ue: F. Breslau, Freiburgerstr. 25. (Gr. Glogau 22/10 44.)

Freudenthal, Friedrich, ♉, Nov., /, Erz., MitH: d. „Niedersachsen". Fintel, Hannov. (Fallingbostel 9/5 49.) V: Bi'n Für, Erz. 79/83/98; In de Fierabendstied, Erz. 89; Sonderlinge u. Vagabunden, Bilder u. Erz. 91; Von Lüneburg bis Langensalza 93/94; Uennern Strohdack, plattd. Gesch. 97; In Lust un Leed, plattd. Ged. 97; V. Stade b. Gravelotte 98; Ged. 98. ()

Freudenthal, Jac., Gesch. d. ⁂, Dr. phil., o. UP. Breslau, Moritzstr. 15. (Bodenfelde 20/6 39.) V: Ueb. d. Begriff d. Phantasie b. Aristoteles 63; Pf. Josephus, Ueber d. Herrschaft d. Vernunft 69: Hellenist. Studien, Heft 1/2, Alex. Polyhistor 75; Hellenist. Stud., Heft 3, Albinos u. Alkinoos 79; Fragm. Alexanders zur Metaph. d. Aristot. 85; Theologie des Xenophanes 86; D. Lebensgeschichte Spinozas 98.

Freund, s. Adam Görgen.

Freund, Alfred, PA., Red. d. „Teplitz-Schönauer Anz." Teplitz, Böhm. (Lobositz a. Elbe 27/5 54.)

Freund, Bernhard (Pf. Pakfi), 🏴 Prf., BrgrschDir. Gr. Bitse, Ungarn. (49.)

Freund, Erich, Theat. Kritik, Dr. phil., Red. d. „Br. Morgen-Zeitg." Breslau, Tauentzienplatz 1 a. (ebda 12/8 66.) V: Ueb. Ausfuhrerleichterung d. Schutzzollsystemes 89; Streifzüge im Süden 97.

Freund, Gustav, CP., Dr. phil., Wien I, Schottengasse 5. (*)

Freund, Hugo, s. Jonas Lehmann.

Freund, Julius, BP., VB., /, Red. Berlin S, Planufer 11. (Breslau 8/12 62.) V: V. d. Burschenwanderung 84; In d. Höhle d. Löwen, L. 86; In Wind und Wetter 88; Der Lebende hat Recht, N. 87; Geschminktes u. Ungeschminktes, Ntte 89; Margitta, Op. 90; Bühnensterne, Nov. 90; D. wilde Madonna, Nov. 91; Sportgesch., Schw. 91. ()

Freund, Karl, Dr. phil., Realsch. O.-Lehrer. Lübeck. V: Die vorgesch. Altertümer im Lübecker Gebiete 98. (*)

Freund, Rich., Sozialpolitik, Dr. jur. Berlin W, Karlsbad 33. (Gleiwitz 30/1 59.) V: Der Satz: „Was in der Were verstirbt erbt wieder an die Were" u. s. Anwendg bes. i. Lübischen Recht 80; Lübische ehel. Güterr. in ältester Zeit 84; Centralisat. d. Arbeiterversich. 88; Bemerk. zu d. Entwurfe eines Gesetzes betr. d. Alt.- und Invalidenversich. der Arbeit. 88; Entscheidungen u. Verfügungen der Gewerbe-Deputat. d. Magistrats z. Krankenvers. Gesetz (m. L. Mugdan) 86/88 II; D. Rekursentscheidungen d. Reichsvers.-Amts 89; Das Reichsges. betr. d. Inv.- u. Altersversich. 90, 2. A. 91; Wegweiser durch d. Inv.- u.

Altersverſ.=Geſ. 90, 12. u. 13. A. 99; Zur Berl. Arbeiterwohngsfrage (m. H. Malachowski) 92; Reviſionsentſch. d. Reichsverſ.=Amts in Invalid.= und Altersverſ.Sachen 93; Armenpflege u. Arbeiterverſ. 95; Die Vereinfachung d. Arbeiterverſicherung 96; Der allg. Arbeitsnachweis in Deutſchland i. J. 1886 97; Was hat die deutſche Arbeiterverſicherung im 1. Jahrzehnt ihrer Wirkſamkeit für die Arbeiter geleiſtet? 97; Der Arbeitsnachweis 99; Handausg. des Invalidenverſ.Geſ. 99. H: D. Arbeitsnachweis von Dr. Freih. von Reitzenſtein 97.

Freund, Wilh. Alex., ✗, Dr. med., o. UP. Straßburg, Thomasſtad. 1 bis. ([26]/8 33.) ()

Freund der Wahrheit, ſ. Joſ. Reiß.

Freundgen, Joſeph, ⚿, Seminardir. Paradies, Prov. Poſen. (Cöln [21]/8 51.) B: Geſch. f. kath. Schulen 88; Alkuins pädag. Schriften 89; D. Hrabanus Maurus dto. 90. H: J. Wimpheling, dto. 92; Js. Murmellius, dto.; Hugo S. Victor, Lehrbuch; Joh. Gerſon, Tractat 95. ()

Frey, Ad., ♀, ♅, Litt.♛, 𝒻, Dr. phil., o. UP. Zürich, Heliosſtr. 8. (Aarau [18]/2 55.) B: Haller u. ſ. Bedeutung f. d. dtſche Litt. 79; Ged. 86; D. helvet. Armee 1799 87; Salis=Seewis 89; Feſtſpiele z. Bunddesfeier, 3. A. 91; Duß u. underm Rafe, füfzg Schwizerliedli 91, 2. A. 98; Erinnerung an G. Keller 92, 2. A. 93; Erni Winkelried, Tr. 93; Totentanz 95; Briefe J. V. v. Scheffels an Schweiz. Freunde 98; J. Frey 98; C. F. Meyer 99. H: Geßner, Haller, Salis=Seewis i. Kürſchners Deut. Nat.=Litt.; E. Frey, Seb. Gäuggeli, 2. A. 96; Jac. Frey, Ausgew. Erz. 97 V.

Frey, Erich, ſ. Martha Meyer.

Frey, H. M., ſ. Emilie Schuppe.

Frey, Herm., ſ. Martin Greif.

Frey, Jean, Red. u. Verl. Zürich, Dianaſtr. 5. (*)

Frey, Karl, ♌, Dr. phil., ao. UP. Berlin W, Nollendorfſtr. 19. ([26]/11 57.) B: Loggia dei Lanzi zu Florenz 85; D. Schickſale d. königl. Gutes in Deutſchland unter den letzten Staufern ſeit König Philipp 81; Sammlg ausgew. Biogr. Vaſaris 84 IV; D. Anonymus Nagliabechianus 91; Il libro di Antonio Billi 92. ()

Frey, Frl. Marie, DSch., Roman. Berlin NW, Feldzeugmeiſterſtr. 9. (Croſſen a. O. [22]/7 60.) B: Nov. 92; Alt=Brandenburg, Erz. 92; D. rote Adler a. d. Marienburg, hiſt. R. 93; Ohne männl. Schutz 97; Unter Schutz und Schirm, R. 99; Märk. Novellen 00.

Frey, Silveſter, 𝒻, Roman, Nov., Red. d. „Thier=Börſe“ u. d. „Landwirtſch. Beilage“. Berlin W, Steinmetzſtr. 73 III. (Alt=Rüdnitz [29]/10 51.)

Frey, Thomas, ſ. Emil Theodor Fritſch.

Frey, Wilh., CP., Publiziſt, Kunſtkrit., 𝒻, R. d. „N. W. T.“ Wien I, Reichsratſtr. 31. ()

Freybe, Albert, ♛, Litt.♛, D., Dr. phil., GP. Parchim, M. (Waldeck [8]/2 35.) B: reſp. H: Züge dtſcher Sitte u. Geſinnung 66/71 III; Klopſtocks Abſchiedsrede 68; De Dei nominibus apud Caedmonem 68; Von unſres Herrn Chriſti Wiederkunft 68; Chriſtoterpe 69; Heſſiſch. Weihnachtsſp. 69; Spiel von d. 10 Jungfr. 70; E. Seel zu Gottes Füßen lag 70; Altdtſch. Frauenlob 73; Aelteſtes Mecklenb. Karfreitagslied 73; Mecklenb. Oſterſp. 74, 2. A. 84; Karfreitag in deutſch. Dicht. 77; Altdeutſches Leben 70/80 III; Klaus der Bauer 79; Weihnachten in dtſch. Dicht. 81; Chriſtoforus 82; Schöne u. luſt. n. Aktion aus d. Reformat. Zeit 83; Pflege d. chriſtl. Volksſitte 87; Richtlinien u. Grundgedanken für Erhaltung u. Pflege chriſtl. Volksſitte 87; Dtſche Dankesſitte 88; Deutſche Rechtsſitte; Leben i. Recht 88; Luther in Sprache u. Dichtg 89; Schlus Comedia v. Iſaak a. d. J. 1606 90; Das Deutſche Haus u. ſeine Sitte 92; Des Bergenfahrers Schlus Comedia, 3. A. 92; D. Handſchr. d. Redentiner Oſterſp. 92; Der Aberglaube u. ſeine Behdlg 92; Oſtern in Sage, Sitte u. Dichtung 93; Gg. Rollenhagens Leichenpredigt zum Begräbnis d. reichen Mannes 93; D. ethiſche Gehalt in Grillparzers Wken 93; J. Oldendorps Ratmannenſpiegel v. J. 1529 93; J. Oldendorps wahrh. Entſchuldig. v. J. 1533 93; Was billig und recht iſt; D. Erſtlingsſchrift d. ſog. Naturrechts von Joh. Oldendorp vom Jahre 1529 94; Fauſt u. Parcival in ihrer volksgeſchichtl. Bedeutung 96; Bilder aus d. Goethe'ſchen Fauſttragödie 97; Altweſtfäl. Volkstum in Werner Rolevinks De laude Saxoniae nunc Westphaliae dictae; E. alte Beicht= u. Abendmahlsunterweiſung f. d. Jugend 97; D. Memento mori in dtſcher Sprache u. Sitte 98; D. Kreuzesbaum in deutſcher, inſonderheit niederſächſ. Dichtg 98; Kirche u. Sitte auf d. Gebiet d. Eheſchließung 98; Zur Beurteilung d. Haberfeldtreibens 98; Das ſittenmäßige Faſten u. Beten 98; Bedeutung d. Sitte u. ihre Behandl. b. R. v. Jhering 98; Die typiſche Behandlung der heiligen Schrift. 98; Wie können wir auf eine höhere Stufe d. nat. Aneignung der Goethe'ſchen Fauſttragödie gelangen? 96; Züge zarter Rückſichtnahme und Gemütstiefe in deutſcher Volksſitte 99; Die Taufe u. d. Taufſchatz in deutſchem Glauben u. Recht, dtſcher Sage, Sitte und Dichtg 99.

Freyburger, Emil (Pſ. bisw. G. Frank), Nov., Dr. phil. Achern, B. (Eggenſtein [27]/5 25.) B: Kunſtgeſpräche i. Verſen 54; Nov. a. d. Seelenleb. 75; Nemeſis 76; Joſ. u. ſ. Brüder 77; Maler Bertram 80; D. Kätterli aus dem Wieſenthal 80; Fiſcherknabe von Reichenau, G. 98.

Freyburger, Ernst, /, Erz., **Ue**: FE. SP. Newyork 230 East 83. Str. (Karlsruhe, Baden 58.)

Freydorf, Frau Alberta v., geb. Freiin v. Cornberg, Erz. Karlsruhe, B., Kaiserstr. 186. **V**: Rhodopis, M. 84; Ring, Kranz u. Schleier, M. 85; Liebesquelle v. Spangenberg, Erz. 85; Waldprinzeßchen, M. 85; Ros. d. hl. Elisabeth, Leg. 86; J. d. Gaisblattlaube (mit Frau v. Scheffel), M. 86; Allerl. Kinder-, Blumen- u. Vogel-Geschichten; Der Geiger v. Thun, R. 88; Lorbeerblätter u. Kornblumen, G. 89. **H**: E. M. Arndt, Spät erblüht, G. 89. ()

Freyer, Clemens, VB., **H**: d. „Indust. Nachrichten". Berlin SW, Wilhelmstr. 127. (Zippnow $^{21}/_{1}$ 48.) **V**: Der deutsche Reichstag. ()

Freyer, Otto, Erz., Hauptlehrer a. D. Hochheide b. Homberg a. Rh. (*)

Freyhan, Adolf, ♆, ☉, Kaufm., Ehren-Vors. d. Bresl. Dichterschule. Breslau, Sonnenstr. 28 II. (ebda $^{8}/_{10}$ 40.) **V**: Ein falscher Ton, L. 69; Zw. 9 u. 11, Sch. 75; Durch d. Kladderadatsch, Schw. 77.

Freyhoff, Felix, Red. der „Schwedter Zeitung". Schwedt a. O. ()

Freyhold, Edmund v., /, Naturw., Musikw., Nov., Roman, Dr. phil., GP. Baden-Baden, Langestr. 79. (Sommerfeld $^{26}/_{12}$ 45.) **V**: Krit. Beitr. zur Reform d. naturw. Unterr. 78, 2. A. 79; Leb. d. Botanik 83; Santuzza, Mus. Dr. 93.

Freymond, Emile, Ψ, Dr. phil., o. UP. Bern. ($^{9}/_{7}$ 55.) **V**: Ueb. den reichen Reim bei altfranz. Dichtern bis zum Anfang des XIV. Jahrh. 83; Jongleurs u. Menestrels 83; Beiträge z. Kenntnis d. altfranz. Artusromane in Prosa I 95; Artus' Kampf mit dem Katzenungetüm; Eine Episode d. Vulgata des Livre d'Artus; Die Sage u. ihre Lokalisierung in Savoyen 99.

Freys, Ernst, Bibliographie, Dr. jur., Sekr. d. Hof- u. Staatsbibliothek. München, Leopoldstr. 63 III. (Fulda $^{30}/_{8}$ 63.) **V**: Zugangsverz. d. UBibl. Würzburg 86/88 89; Bibl. d. physik.-mediz. Ges. in W. 90.

Freystadt, Th., s. Th. Koller.

Freytag, Ernst Rich., ♪, sächs. Milit. ♛, Sem. OLehrer. Auerbach i. V., Friedrichstr. (Plauen i. V. $^{15}/_{4}$ 49.) **V**: Schrift. üb. Stenographie und Aufsatzübungen 80/96; Histor. Volkslieder des sächs. Heeres 91; Der Waffenruhm der Wettiner; E. Blütenstrauß vaterl. Dichtungen 96; Stenogr. Lehrstoffe 97; Sachsens gesch.-geograph. Sprichwörter u. geflügelte Worte 98. ()

Freytag, Frl. Jos., ✍, Soziale Fragen, /. Berlin W, Winterfeldstr. 32. (Rozdrazewo b. Krotoschin $^{3}/_{3}$ 31.) **V**: Rückblicke auf d. botan. Garten zu Berlin 99.

Freytag, Ludw., ♆, **Ue**: FE, Dr. phil., Prf. Berlin W, Schellingstr. 8. (Bremen $^{3}/_{5}$ 42.) **V**: Zum Einzug, G. 66; Vorwärts Preußen! G. 66; Preußens Ruhm, G. 66; Pol. Ged. 66/70; Kampf u. Sieg, G. 70; Tiberius u. Tacitus 70; Jephta, Dr. 71; Graf Tankred, Ep. 75; Herwara, Ep. 83; Zur Myth. d. Nordamerik. Indianer 77; Nöſſelts Mythologie neu bearbeitet 89. **Ue**: Racine, Athalie 62; Tegnér, Frithjofssage 67/83; Nachtmahlskinder 68; Scott, Dame v. See 69/71; Byron, Manfred 71; Hervarar Saga 83; Nibelungenlied 79/96; Gudrun 87; Marryat, Masterman Ready 90; Homer, Batrachomyomachia 91; Hesiod, Werke u. Tage 94; Nicolai, J. Pfarrhause zu Nöddebo, neub. 97; Theognis, Elegieen 99.

Freytag, Phil., ✠, /, Essay, ♆, Staatsw., OVerwaltGerR. Berlin W, Lutherstr. 5. (Sorau $^{14}/_{10}$ 40.) **V**: Sphinx, R.; Neue Rätsel; O dolce Napoli; Wartburg-Erinnerungen; Landgemeindeordn. f. d. 7 östl. Prov. d. Preuß. Monarchie.

Freytag v. Loringhoven, Alex. Frhr. v., /, Nov., ☉, Kammerherr, Beamter a. D., Comiteemitgl. d. Rig. Stadttheaters. Riga, Paulucciſtr. 7. (Rio de Janeiro $^{8}/_{5}$ 49.) **V**: Am Strande; D. Cousine, D. Nichtraucher, D. Rittmeister; Kindespflicht; Zwei Schwestern, Erlebnisse a. d. dtsch.-franz. Kriege; Skizzen u. Humoresken; Friedensliga; Seine Mutter; Das Preisstück.

Frick, P. Carl, SJ., (k.), ⁂, Prf., Rektor. Valkenburg-Limburg, Holland, Ignatius Colleg. (Feldkirch $^{4}/_{11}$ 56.) **V**: Logica 93, 2. A. 96; Ontologia 94, 2. A. 97. *

Frick, Frau Ida (Pſ. J. Fremann), Roman, /, Essay, **Ue**: EFH, Rentbeamtenswitwe. München, Königinstr. 41 III. (Zweibrücken $^{23}/_{5}$ 24.) **V**: Falsches Spiel, N. 86; Nach 20 Jahren, N. 87; Silberne Pfeifchen, Ntte 87; Ohne Mitgift, N. 87; Errungen 88; Weihnachtsabend 88; Verlassen — Glücklich 89; Beharrlichkeit führt zum Ziele, N. 91; Wie der Großvater die Großmutter nahm, N. 91; Schneesturm, N. 94; D. Irrtum e. Frauenherzens, R.; Eigensinnig, Ntte. **Ue**: Zweites Leben 89; Haß u. Liebe 91; Krüppel 91; Helm 91; J. Hause d. BMeisters 92; Majury Acland 92; D. Kollibri Armband 92; Ulbo Garoema 93; Ekstase 93; Romeo v. Astur Grange 93; D. neue Frau Verhooghe 94; Js. Stanley. ()

Frick, Jos., (k.), Statistik, /, ♪, Lehrer. Allmendingen, Württemb., Hauptstr. 123. (Saulgau $^{1}/_{1}$ 55.) **V**: Kathol. Statistik 92; Rätselb. f. Schule u. Haus 92; Reiseschilderung v. M. Kohns Pilgerreise nach Jerusalem 93. ()

Frick, Philipp, PA., Chef-Redakteur u. Verl. d. „Neuen Bayr. Zeitung". München, Herrenstr. 33 I. ()

Fricke, Frl. Friederike (Pſ. Erika), Roman, Lehrerin. Göttingen, Wilhelm Weberstr. 1. (Fallingbostel $^{28}/_{5}$ 55.) **V**: Eine

reiche Erbin 90; Hans Markwarts Jugend 91; Sein Will'd. ist d. beste, Erz. 95. — Luthers kl. Katechismus in s. Einwirkg auf d. katechet. Litt. d. Reformat.-Jahrh. 98.

Fricke, Gust. Adolf, neutestam. Exegese, Dogmatik, Ethik, Kirchen♛, D., Dr. phil., o. UP., GKirchenR., Domherr d. Hochstifts Meißen. Leipzig, Windmühlenstr. 49. (ebda 23/8 22.) **V**: Lehrb. d. Kirchengesch. I. 50; Erhebng z. Herrn i. Gebet, 2. A. 61; De mente dogmatica loci Paulini ad Rom. 5, 12. 80; Exeget. Problem im Briefe Pauli an d. Galater, Kap. 3, 20. 80; Metaphysik u. Dogmatik in ihr. gegens. Verh. unt. bes. Bezieh. auf d. Ritschlsche Theologie 82; D. paulin. Grundbegriff der Dikaiosyne theou 88; Gottesgrüße, Predigten 83/85 II; Aus dem Feldzuge 66; Briefe aus dem Felde u. Predigten u. Reden im Felde 91; Auch ernste Gedanken, gegen v. Egydi 90; Für das Apostolicum 93; Pred. u. Bericht üb. d. 9. Jubelfeier in Stockholm am 9. Dez. 94, 95; „Ist Gott persönlich?" 96. ()

Fricke, H., 🏛, Hauptlehrer. Hamburg, Moorkamp 3. (Langelohe 22/1 54.) **V**: (mit Maas) Liederbuch 85, 22. A. 00; Gesch. u. Geogr. 86; Uebungsbuch z. deutsch. Grammatik 88.

Fricke, U., s. Friedericke Ulrik.

Fricke, Wilh., Nov. ✪, 🏛, TöchterschulL. Bielefeld, Herforderstr. 46. (Barmen 22/2 39.) **V**: Fr. Wilh., Kronpr. 70, 4. A. 76; Eis. Kreuz, Dr. 72; Lesebuch f. höh. Töchterschul. 71; Ged. 75; Dramat. Festspiel 77; Wupperthaler Nov. 85; Patriot. Klänge 85; Grundriß d. Gesch. d. dtsch. Jugendlitt. 85; Führer durch d. nordöstl. Westf. 85, 4. A. 97; Westf. Gesch. 77/87 II; Gesch. v. Bielefeld 87; Chronik Bielefelder Familien 87; Kritisch-gesch. Feldzüge durch Westf. 88; Schopenhauer u. Christent. 88; MAlterl. Westf. 89; Führer durch Rheinl. u. Westf. 91; Der Tourist im Sauerland 92; Bielefeld u. s. Umgebung 92; Religion u. Schule 92; D. zwiefache Wurzel uns. Denkens 92; Aus Deutschl. Vergangenheit 92; Bielefelds Sparrenburg und deren Gesch. 93. ()

Fricker, Barth, (k.), ♛, GLehrer. Baden, Schweiz. (Witnau 24/8 44.) **V**: Schweizergesch. 73, 7. A. 98; Ill. Fremdenführer für Baden 74; Gesch. d. Stadt u. Bäder von Baden 80; Bad. i. d. Schweiz 80; Anthologia ex Thermis Badensibus 83; Wegweiser z. d. Heilquell. u. Kurort. d. Schweiz 84, 2. A. 95; Ein römisch. Militärspital zu Baden 98.

Fricker, Carl, ⚒, Dr. phil., o. UP. GHofR. Leipzig, Universitätsstr. 13 II. (2/2 30.) ()

Fridberg, Frau Anna (Pf. A. Bruch), **Ue**: EF. Hamburg, Rödingsmarkt 47 III. (ebd 10/2 67.) **Ue**: Nov. a. d. Engl. u. Franz. 96.*

Fridericus, s. Fritz Stier-Somlo.

Frieberger, Gustav, CP., 🖋, Politik, ✉, Leiter des Handelsth. der „W. Allg. Ztg." Wien IX, Berggasse 31. (Prag 29/9 58.) **V**: Der letzte Flittertag 95. ()

Fried, Alfr. Herm., VBJ., 🖋, Politik, Friedensbewegung. **H**: „Friedens-Warte", Wochenschr. f. internat. Verständigung. Red. d. „Monatl. Friedens-Corr.", MitRed. v. „Die Waffen nieder!" Berlin W, Goltzstr. 37. (Wien 11/11 64.) **V**: Kleine Büchmann, 5. A. 95; Lexik. dtsch. Citate 88, fremdsprachl. 89; Friedenskatechismus, 2. A. 95; Elsaß-Lothr. u. d. Krieg 95; Dschingis-Khan mit Telegraphen 95; Tagebuch e. zum Tode Verurteilten 98; Was kann d. Petersburger Friedenskonferenz erreichen? 00; Kleine Anzeigen 00. **H**: Saphir, humorist. Schr., 2. A. 90 IV; Bismarck, ges. Werke 90 IV, 2. A. 93 I. **Ue**: M. Revon, Philos. d. Krieges 95; Novicow, d. angebl. Wohlthaten d. Krieges 95; Chevalier Descamps, die Organisation des internat. Schiedsgerichts 97; Norikow, d. ewige Krieg 99.

Fried, Paul, s. Hans Klepp.

Fried, Sigmund, CC., Dr. phil. Wien VII, Westbahnstr. 5. (*)

Friedberg, Eduard (Pf. Fr. v. Rheinthal), VB., ✪. Frankfurt, M., Königssteinerstr. 52. (Bingen a. Rh. 7/8 37.) **V**: Mod. Schwindel, L. 73; Gefährliche Heirathsannonce, L. 75; Festspiel 82; Wacht a. Rh. 83; Bürgerm. v. Kamerun, Schw. 86; Skizzen 93; Biographien 95; Essays 96; Caspar Scheurer; A. d. Erinn. e. Freund. 98.

Friedberg, Emil Albert, ⚒, Kirchenpolit. Dr. jur., o. UP., GR. Leipzig, Karl Tauchnitzstr. 59. (Konitz 22/12 37.) **V**: Ehe u. Eheschließung i. dtschen MAlter 64; Recht d. Eheschließung 65; Evang. u. kath. Kirche d. neu einverleibten Länder in ihren Beziehungen z. preuß. Landeskirche 67; Aus deutsch. Bußbüchern 68; Veto d. Regierungen b. Bischofswahlen 69; Gesch. d. Civilehe 70, 2. A. 77; Grenzen zwisch. Staat u. Kirche 72; Staat u. d. kath. Kirche im Großherzogt. Baden, 2. A. 73; Slg d. Aktenstücke zum 1. vatikan. Konzil 72; Preuß. Gesetzentwürfe über d. Stellung d. Kirche z. Staat 73; Staat u. d. Bischofswahlen i. Dtschl. 74; Aktenstücke üb. d. kathol. Bewegung 76; Verlobung u. Trauung 76; Lehrb. d. kath. u. evang. Kirchenrechts 79, 4. A. 95; Collegium Juridicum 82; Verfassungsgesetze der evang. deutsch. Landeskirchen 85 ff.; D. geltende Verfassgsrecht d. ev.-deutsch. Landeskirchen 88; Formelbuch d. Handels-, Wechsel- u. Seerechts 90; D. Canones-Sammlungen 2c. 97; Die Univ. Leipzig in Verg. u. Gegenw. 98. Ausgabe des Corpus iuris canonici, der Compilationes antiquae, des HGB. ()

Friedberg, Franz v., s. Frz R. Reitterer.

Friedberg, Robert, ✉, Dr. phil., o. UP., M. d. Pr. AH. Halle, Gr. Steinstr. 19 II. (Berlin 28/8 51.) **V**: Die Börsensteuer 75;

Die Besteuerung der Gemeinden 77; Vorschläge z. techn. Durchführg e. prozentualen Börsensteuer 82. ()

Friedberger, Franz, Tierarzt, Dr. med. h. c., o. Prf. a. D. d. tierärztl. Hochschule. München, Hildegardstr. 20 III. (ebda $^{2}/_{2}$ 39.) **V**: Lehrb. d. spez. Pathologie u. Therapie der Haustiere (m. Fröhner) 86/87, 4. A. 96; Lehrb. d. klin. Untersuchungsmethod. f. Tierärzte u. Studier. (m. Fröhn.) 91, 3. A. 99.

Friede, Herm., Red. u. Verl. d. „Berliner Börse". Berlin SO. Köpnickerstr. 115.

Friede, Martha, s. Auguste Pechmann.

Friedeberg, Meyer, (Pf. Silvaticus), /, Essays. Berlin-Pankow, Mühlenstr. 1. (Militsch, Schl. $^{6}/_{3}$ 58.) **V**: Prakt. Judent. 51; Bilder a. Ostpreuß. 85; Bilder v. d. Ostgrenze 86. ()

Friedeberg, Siegm., ♆, ⊙, Kaufmann. Stettin, Langebrückstr. 8. (ebda $^{25}/_{3}$ 76.) **V**: Jugend, G. 95; Die Nächstenliebe, Festsp. 96; Benjamin, Sch. 97.

Friedeburg, Oswald, s. Otto Freitag.

Friedel, Ernst, ♛, GRegG. u. StadtR. Berlin NW, Paulstr. 4 II. (ebda $^{23}/_{6}$ 37.) **V**: Vorgesch. Funde a. Berl. u. Umg., 2. A. 81; Deut. Kaiserstadt Berlin 82. ()

Friedemann, Edm., ⚖, Roman, Dr. jur., RA. Berlin W, Potsdamerstr. 118 c. (Zehdenick $^{1}/_{12}$ 47.) **V**: Judentum u. Wagner 69; Krankenversicherg 86; Catilina, R. 86, 2. A. 94; D. Antisemitism. im alt. Rom 93; Jüdische Moral u. christl. Staat 94; Friedrich Wilhelm IV, hist. Studie 95. ()

Friedemann, Frau Martha, ♆, Nov. Berlin W, Potsdamerstr. 118. (ebda $^{18}/_{4}$ 47.) **V**: Ingo, Op. Text 94.

Friedemann, Rudolf, Red. d. „Straßburg. Post". Straßburg i. Els., Steinplatz 2 II. (Tempelburg $^{27}/_{11}$ 72.) * [amer.

Friedemund, Helmar, s. Wilh. Holz-

Frieden, Hans, s. J. P. Baum.

Friedenhain, Hellmuth, s. Frz A. Thiël.

Friedensburg, Walter, ♛, Dr. phil., UP. Rom. Erster Sekr. d. K. Preuß. Instituts, via Dogana Vecchia 29. (Pal. Giustiniani). (Hamburg $^{6}/_{3}$ 55.) **V**: Ludw. d. Bayer u. Friedr. d. Schöne 1325/26 77; Zur Vorgesch. d. Gotha-Torgauischn Bündnisses 84; Landgraf Hermann der Gelehrte v. Hessen u. Erzbisch. Adolf I von Mainz 86; Reichstag zu Speier 1526 im Zusammenhang d. polit. u. kirchl. Entwickelg Deutschl. 87; Nuntiaturberichte aus Deutschl. nebst ergänzenden Aktenstücken, 1. Abt. 1533—59, Bd. 1—4, 89, 92, 93, 97, 99.

Friederichsen, Ludw., ⊜, Dr. phil., Generalsekr. d. Geogr. Gesllsch., Red. d. „Mitt." ders. Hamburg, Neuerwall 61. (Rendsburg $^{1}/_{5}$ 41.) **V**: D. deutschen Seehäfen: I. d. deutsch. Ostseeküste 89; II: d. Nordseeküste 91.

Friedgen, Jos., (k.), Lehrer u. gepr. Lehrer d. Stenogr. Düsseldorf-Derendorf. (Glessen b. Cöln $^{15}/_{1}$ 69.) **V**: Lobet den Herrn! Kath. Gebetbuch in Neu-Stolz. Sten. 93, 3. A. 96, 4. A. in vereinf. deutsch. Sten. (Stolze-Schrey) 97, 5. A. 00.

Friedheim, Carl, anorgan. u. analyt. ⚗, ⚙, Dr. phil., o. UP., Dir. d. anorgan. Laborator. d. Univ. Bern. (Berlin $^{18}/_{6}$ 58.) **V**: Einführung in das Studium d. qualitativ. Analyse 94; Leitf. d. quantitat. Analyse 97. ()

Friedjung, Heinr., CC., Dr. phil., Publiz., ♛. Wien IX, Harmoniegasse 4. (Rostschin $^{18}/_{1}$ 51.) **V**: Karl IV. 76; Ausgleich m. Ungarn 77; Stück Zeitgsgesch. 87; Kampf u. d. Vorherrschaft in Deutschland 96, 4. A. 00.

Friedl, Max, (k.), /, Red. d. „Notburga" u. d. „Notburga-Kal." Passau, Innstadt, Mariahilfstr. 60. (Neuburg a. Inn $^{24}/_{9}$ 55.)

Friedl, Sigmund, PA., Red. Wien-Unterdöbling, Nußwaldgasse 22. ()

Friedlaender, Ernst, ♛, Dr. jur., G. StaatsArchivar, GArchivR. Berlin W, Bülowstr. 15/16. (ebda $^{28}/_{8}$ 41.) **V**: D. Einlager 68; Kirchenordng d. Grafsch. Tecklenburg 70; Codex tradit. Westf. I 72; Briefe d. Aggaeus de Albada an Rembertus Ackema 74; Ostfries. Urkundenb. 74—81, II; Acta Nat. Germanicae universit. Bononiensis 87; Matrikel d. Univ. Frankf. a. O. 87/91 III, d. Univ. Greifsw. 93/94 II.

Friedlaender, Georg, /, Nov., Dr. jur., AGer. R. Schmiedeberg i. Riesengeb. (Berlin $^{24}/_{4}$ 43.) **V**: Ueb. d. Rückfall im deut. Recht 72; Aus d. Kriegstagen 1870 86; Aus den Tagen d. Ueberschwemmung 98.

?Friedländer, Ludwig (Pf. Wallstein), ✍, Ψ, Psychiatrie, Dr. med., prakt. Arzt. Berlin NW, Kirchstr. 5 I. (Grünbach $^{11}/_{3}$ 62.) **V**: Ueber präepilept. Zustände 89; Das neue Diphtherie-Heilserum 94. ()

Friedländer, Ludwig, Ψ, Dr. phil., GRegR., Prof. Straßburg i. E., Spachallee 3 b. (ebda $^{24}/_{7}$ 24.) **V**: Kunstsinn d. Römer in d. Kaiserzeit 52; Analecta Homerica 59; Die homer. Kritik v. Wolf bis Grote 53; Mitt. a. Lobecks Briefwechsel 61; Darst. a. d. Litt.-Gesch. Roms 62/71 III, 6. A. 89/90. ()

Friedländer, Max, Satire, ⚖, AGer. R., Berlin W, Eislebenerstr. 4. (Ratibor $^{29}/_{5}$ 53.) *

Friedländer, Max, Musik Ψ, Dr. phil., UDoz. Berlin W, Kurfürstendamm 244. (Brieg $^{12}/_{10}$ 52.) **V**: resp. H: Schubarts Lieder, krit. Ausg. 84/87 VII; Suppl. (Variantensig.) 84; Schubert, Duette 85; Schubert, nachgel. bisher ungedr. Lieder 85; Gluck, Klopstocksche Oden 86; 100 dtsche Volksliedr. 86; Textrevision zu Schumanns Liedern 87; Beethoven, Schott. Lieder 89; Schubert, geistl. Compos. 90; Textrevision z. Mendelss. Liedern 90; Panseron, „ABC", „Mezzo-Soprano" und Solfeggien 91; Lablache,

Vocalisen und Solfeggien 91; Chorschule 91; Kritisch. Commersbuch 92, n. A. 96; Concone, Gesangswerke 93; Dtsche Weihnachtsl. 94; Wiegenlieder 94; Opernstatistik 95; Hum. Lieder 95; Gesänge von Beethoven, krit. Ag., 96; Lieder v. Goethe in Compos. f. Zeitgenoss. 96; Schumanns Lieder, krit. Ag. 97. ()

Friedländer, Max J., Kunstgesch., Dr. phil., Direktorial-Assist. b. d. Kgl. Museen. Berlin W, Thiergartenstr. 2 B p. (ebda 5/6 67.) **V**: Albrecht Altendorfer 91. ()

Friedländer, Siegfried, physikal. ⚗, ⁂. Berlin NW, Brückenallee 15. (Potsdam 23/11 73.) **V**: Einl. in die Photochemie 98. ()

Friedland, Ferd., s. Paul Ettinger.

Friedlieb, s. Adam Görgen.

Friedlieb, s. Leonhard Wassermann.

Friedlieb, G. A., s. G. Noller.

Friedlieb, Joseph Heinrich, (k.), ✝, D., o. UP. Breslau, Schmiedebrücke 35 I. (Meisenheim 1/9 10.) **V**: Archäologie der Leidensgesch. J. Christi 43; Quatuor sacra evang. in harmonia redacta, 2. A. 69; De codicibus Sibyllinorum mscpt. 47; Oracula Sibyllina etc. 52; Schrift, Tradition u. kirchl. Schriftauslegung 54; Leben Jesu, 3. A. 87; Erinnerungen u. Kritiken 57; Prologomena z. bibl. Hermeneutik 68. ()

Friedlor, August, s. Fr. Lorenzen.

Friedmann, Alfred, BP., ⊙, ♅, **Ue**: EFISP, Dr. phil. Berlin W, Karlsbad 21. (Frankfurt, M. 26/10 45.) **V**: Savilia, Ep. 73; Aus Hellas 74; Merlin, Orpheus 74; Feuerprobe der Liebe 76; Bibl. Sterne 76; D. Vestalin 80; Vertauscht, N. 87, 2. A. 92; Leichtsinnige Lieder, G. 78; Lebensmärchen, N. 79, 3. A. 92; Ersetzter Verlust, N. 80; Geben ist seliger denn Nehmen, D.; Beim Coiffeur, D.; Falscher Verdacht, D.; Molières Sganarelle; Lohn ohne Mühe, D.; In Wildbad, Dr.; Ein Wiedersehen, Dr.; Vestalin, Dr.; Don Juans letzt. Abenteuer, Dr. 80; Ged. 82; Medic. Hochzeitsnacht, Dr. 82; Ged. 83; Optimist, N. 83; Neue Lebensmärchen 84; Seraphina 86, 3. A. 88; Erlaubt u. unerlaubt 86; Aus Höhen u. Tiefen 86, 2. A. 88; Kirchenraub u. Falsche Freundschaft, 6. A. 92; Zwei Ehen, R. 87, 2. A. 88; Der Todesring, D. Venusdurchgang 88, 6. A. 92; Lieder d. Herzens, G. 88; Hieroglyphen d. Lebens, Ntte 90; Schnell Reich, R. 91; Der letzte Schuß, Der Henker von Bologna, Ein Kind seiner Zeit, 3 N. 91, 2. A. 92; Heckenrose, R. 92; D. Danaïden, R. 93; Neue Nov. 93; Russ. Rache, Der neue Actäon, 2 Nov. 94; D. Geiger v. Gmünd, Zaub.-M. 94; Fundgruben, N. 95; Verkehr, R. 97; Schönheit, R. 97; Theater 97; Zuverlässigen, R. 97; Inez de Castro, Alte v. Neroi, 2 Nov.; Vorleben, N. 98; Tantalus, R. 99. **Ue**: Ponsard, Horace et Lydie; M. Serao, Blüte der Leidenschaft 89; L. Zuccoli, Das Gewitter, Dr.

Friedmann, Armin (Pf. F. Armin), ⁄, ✍, Red. d. „Oest. Volkskal.", Kunstref. d. „W. Zeitg." Wien I, Börsegasse 12. (Budapest 31/12 63.) **V**: Swifts Testament (m. H. Lorm) 97.

Friedmann, Fritz, Roman, Politik, Dr. jur. New York, 119 E, 14. Str. Berlin 19/10 52.) **V**: Auf d. Wahlstatt d. Lebens, R. 79, 3. A. 89; Gräfin Ilse, R. 95; Hemmschuh, R. 95, 2. A. 97; Deutsche Kaiser u. die Hofcamarilla 96; Erzwungene Muse 97; Juristenschnickschnack 96; Was darf ich? 97.

Friedmann, J., s. Schneiderhan.

Friedrich, s. Fr. J. Kurt Geißler.

Friedrich, Felix, s. Felix Fr. Bruck.

Friedrich, Gustav, klass. Ψ, OLehrer. Schweidnitz, Glaubrechtstr. 3. (Schwoitsch b. Halle 29/5 53) **V**: Q. Horatius Flaccus, Philol. Untersuchgn 93; Die höh. Schulen u. die Gegenwart 96.

Friedrich, Heinr., s. Heinr. Bosse.

Friedrich, Johs, s. Ernst Neumann.

Friedrich, Johs, Kirchen♛, D. u. Dr. ph. h. c., o. UP. München, V. d. Tannstr. 17. (Poxdorf 5/6 36.) **V**: J. Wessel 62; Lehre d. Hus 62; Astrologie u. Reformation 64; Das wahre Zeitalter d. heil. Ruppert 66; Kirchengesch. Deutschl. 67/69 II; Joannis de Turrecremata, de potestate papae et concilii gen. tract. notabilis 71; Tagebuch während des Vatikan. Konzils, 2. A. 73; Z. Verteidigung dess. 72; Wortbrüchigkeit u. Lügenhaftigkeit dtscher Bischöfe 73; Mechanismus d. Vatik. Religion, 4. A. 76; Beiträge z. Kirchengesch. d. 18. Jahrh. 76; Gesch. d. Vatikan. Konzils 77/87 III; Zur ältesten Gesch. des Primates in der Kirche 79; Zur Gesch. d. Jesuitenordens 81; Die Konstantin. Schenkung 89; J. A. Möhler, der Symboliker 94. **H**: Döllinger, Papstfabeln, 2. A. 90; Derss., Papsttum (2. A. v. Janus) 92. ()

Friedrich, John, Dr. phil., Präs. der „Amerik. Schweizerztg." New York, Fullonstr. 116. ()

Friedrich, Josef, Orts- u. Lokal♛, Bürgerschuldir. Zwickau, Böhm. (Kunnersdorf b. Zwickau 30/8 51.) **V**: Reichstadt, d. kaiserl. Schloß. Mühlstein, die bedeutendste Ruine im Geb. d. kaiserl. Herrschaft Reichstadt, 1. u. 2. A. 99. *

Friedrich, Leo, ⊙, Prf. a. Konservator. Wien I, Kärntnerring 13. (ebda 6/5 42.) **V**: D. Geliebte, Sch. 93; Heitere Vorträge I 94, Neue Folge 97; Jeanette, Dr. 95.

Friedrich, Paul, s. Eugen Richter.

Friedrich, Paul Otto, ♅, ⊙. Berlin W 62, Lützow-Ufer 33 II. (Weimar 2/10 77.) **V**: Sonnenblumen, Ged. 96; Christus, Ep. 99. **Ue**: Droz, Eine genierl. Frau, R. 96; Derss., Unter vier Augen, R. 96; Gyp, E. heikler Herr, R. 96; Zola, In provençal.

Glut, R. (anon. m. W. Eichner) 97; Zola, D. Blutbad, R. 98. H: Jul. Mosen, Ged. 98.

Friedrich, Richard, s. Rich. Friedrich

Friedrich, Wilh., s. Ed. Rüdiger. [Deutsch.

Friedrich v. d. Höhe, s. Hugo Greiner.

Friedrichs, Herm., Nov., ♆, Roman, O. St. Goar a. Rh., Villa Friedrichs. (ebda 14/6 54.) V: Die Rache d. Bajadere, Ep. 80; Erloschene Sterne, Dicht. 85; Margar. Menkes, R. 85; G. 86; Lebensbilder, Dicht. 87; Liebeskämpfe, R. 88, 2. A. 94; Gestalten u. Leidenschaften, Dicht. 89; An der Pforte d. Zukunft, Dicht. 89; Sizilianerin, Dr. 91; Chryssoulas Liebe, Dr. 93; Streiflichter, G. 94; Lola Kramer, Dr. 95; D. Erlöserin, Dr. 95; Vor d. Streik, Dr. 96; Keulenschläge d. Wahrheit 98; Verwirkt. Glück, Dr. 98; Jesuitenschliche u. a. Nov. 99; Ges. Werke 99 IV; Irrende Liebe, Dr. 00.

Friedrichs, Karl, ✠♛, Dr. jur., RA. Kiel, Klaus Grothplatz 4. (Kiel 12/4 65.) V: Universales Obligationenrecht 96.

Friedwagner, Mathias, roman. Ψ, Dr. phil., PrivDoz. an der Univ u. k. k. ORealschul-Prf. Wien XVIII, Schopenhauerstr. 49. (Gallsbach, OOester. 3/2 61.) V: Goethe als Corneille-Uebersetzer 90; Ueb. d. Sprache d. altfranz. Heldengedichts Huon de Bordeaux 91; Ueber schwierige Fragen bei der Textgestaltung altfranzös. Dichterwke 94; Meraugis v. Portlesguez 97.

Friedwald, Eug., s. Ad. Erhardt.

Fries, P. Gottfr., (k.), OSB., ♛, Dr. phil., GP. Seitenstetten, NOe. (Waidhofen a. d. Ybbs 1/10 36.) V: Gesch. v. Waidhofen 68; L. Ströhmer 68; Studien üb. d. Wirken d. Benediktiner in Oe. 68/72; Patarener, Begharden u. Waldenser in Oest. während des MAlters 72; Gesch. d. Stadt Ybbs 76; Herzog Albrecht I. u. die Dienstherrn v. Oest. 82; Herzog Albrecht V. und die Hussiten 83; Nekrologium des Stiftes Admont 83; Der Einfall der OOesterr. in NOesterr. 1619 89; Waidhofens Bürger im Kampfe u. i. Frieden 92; Nekrologium des Nonnenstiftes St. Erintrud zu Salzburg; Gesch. d. Collegialstiftes Ardagger; Gesch. der Eisenindustrie in NOest.; Gesch. des Stiftes OSB. zu Garsten; P. Rebhun; Gesch. des Nonnenklosters OSB. zu Traunkirchen; Aus d. Papieren e. alten Rathauses in NOesterr.; Unehrl. Leute in Oesterr.; Gesch. d. niederösterr. Bauernkrieges i. J. 1597 97; Dietrich v. Pilichsdorf; Ordale i. NOesterr.; Gesch. d. Kuenringer; Gesch. d. österr. Wirtshauses; Reise d. Hans Christoph v. Teufel nach Palästina 1587. ()

Friese, Eugen (Pf. Holderberg), O, Nov., Hptm. a. D. Dresden, Reichenbachstr. 2. (Königsberg 10/9 45.) V: An der schönen, blauen Donau, L. 78; Am Stammtisch, R. 78; Aus dem Skizzenbuche e. Jägers 78; Andreasnacht, VSch.; Unter den Linden, VSch.; Vendetta, R.; A. d. Mensur, L. 78; Ritter Kurts Brautfahrt, R. 80; Der eingebild. Gesunde, L.; Was sich Karlsbad erzählt, R.; Majors Hans, P.; Skatkongreß, P.; Braucht Deutschld e. Kolonialarmee?; Feldblumen, plattd. Erz.; D. Windsbraut, R.; Der blaue Brief, L.; Rembrandt, L. ()

Friese, Georg, Kunst♛, OLehrer. Hannover, Detmoldstr. 2. (Lüchow 22/1 55.) V: Ueberreste griech. Baudenkmäler in UItalien u. Sizilien; Methodiker d. Zeichenunterrichts; Die heut. Bestrebgen auf dem Gebiete des Zeichenunterr.; Ueb. die Vorbildung der Zeichenlehrer.

Friese, Karl, ♛, Dr. phil., Bibliothekar an d. UBibl. Berlin W, Eisenacherstr. 62. (ebda 31/10 63.) V: Ueb. d. äuß. Gang d. Verhandlungen b. Frieden v. Oliva 90.

Friesen, Erich, s. Adele Böttcher.

Friesenegger, Jos. Maria, (k), Lokal♛, Homiletik, Stadtpfr. Augsburg. (ebda 9/4 55.) V: Die 3 Hauptaltäre der St. Ulrichskirche 88; St. Ulrichsbüchlein 83, 2. A. 95; D. 900jähr. Jubiläum d. Heiligsprechg d. heil. Ulrich 94; D. St. Ulrichskreuze 95, Nachträge 98.

Frimberger, Joh. Gg., DOeSchG., ♆, Dialekt♆, 𝒻, Eisenb.-OBeamt. Wien II, Rueppgasse 2. (G. Inzersdorf 16/12 51.) V: Rheuma, L. 80; Königin der Nacht, L. 81; Dorfgesch. 80; Gesch. a. Dorf u. Stadt 82; Sprung d. Tiberius, L. 82; Ged. u. Rätsel 84; Von Dahoam, Gesch. u. Ged. 88; Vor Jahren und heute, Erz. 90; 'Pfeffert und g'salzen 92; Wia d'Leut san u. wia s' sein sölln, Ged. 95.

Frimmel, Thd. v., DOeSchG., Kunst♛, Dr. med., Gräfl. Schönborn-Wiesentheidscher Galer.-Dir. Wien IV, Paniglgasse 1. (Amstetten 15/12 53.) V: Beethoven u. Goethe 83; Z. Kritik v. Dürers Apokalypse 84; Apokalypse in d. Bilderhandschrift d. MAlters 85; Neue Beethoveniana 88, N. A. 90; Marcanton Michiels Notizia d'opere di disegno 88; Kleine Galeriestudien 91, N. F. 94—97; J. Danhauser u. Beethoven 92; Handb. d. Gemäldekunde 94; Verz. d. Gemälde im gräfl. Schönb.-Wiesentheidschen Besitz 94; Verzeichn. d. Gemälde i. Besitze d. Frau Baronin Aug. Stummer von Tavarnok (Galerie Winter) 95; Vom Sehen in d. Kunstwissensch. 97; Z. Methodik u. Psychologie d. Gemäldebestimmens 97; Gesch. d. Wiener Gemäldesammlungen, I, 1 98.

Frind, Wenzel, (k.), ✠, D., Domkapitul. u. Hon. UP. Prag. (Hainspach 26/1 43.) V: Rechtsidee in der Moral u. Juridik 85; D. sprachl. u. sprachlich-nation. Recht in polyglotten Staaten u. Ländern 99.

Fringilla, s. M. Schramm-Macdonald.

Frings, Heinr., (k.), Dr. phil., Red. d. „M.-Gladb. Volksztg." München-Gladbach, Rh. (Lechenich 28/8 45.)

Frisch, Franz Paul, ℞, Jugendschrift., Bürgerschuldir., Red. d. „Oestr. Schulboten". Marburg a. Dr. (Klagenfurt 20/3 55.) **V**: Lose Bilder a. d. Lehrer- und Schulleben 78; Wanderungen durch Kärnthen 79; Joseph II. 80; Lenau 80; Lange Reue 81, 3. A. 91; Unglück versöhnt 82, 3. A. 92; Schulreden 83/89 III; Pädagog. Streifzüge 83; Versch. Lebenswege 73, 3. A. 92; Ulrich v. Liechtenstein 84; Geogr. Bilder a. Oest.-Ung. 84; Lehr- u. Lesebuch f. landw. Fortbildungsschul. 84; Gesch. e. Braven 84, 3. A. 92; Oesterr. Bez.-Schulinspektion 85; Kärntner Slovenen u. die Volksschule 85; Kl. Erz. 85 II, 2. A. 90; Letzte Graf v. Cilli 85, 2. A. 90; Krieg u. Frieden 86, 2. A. 91; Im Waldhof 86, 2. A. 90; Heimat u. Fremde 86, 2. A. 91; Grundlinien d. österr. Verfassung 86; Was d. Leben bringt 87, 2. A. 92; Stadt- u. Landgesch. 87, 2. A. 92; Am Abendtisch 87, 2. A. 91; Pädag. Bildnisse 88; N. Gesch. 89, 2. A. 94; In Glück u. Leid 90, 2. A. 94; Allerh. Freunde 96, 2. A. 94; Treue Arbeit 93; Auf d. Wanderschaft 93; Lebensbilder 93; Kinder d. Witwe 93; Der Aufsatz in der Volks- u. Bürgersch. 92, 93 III. Kinderhorte 95. ()

Frisch, Karl, (k.), (Friedr. Dewa), Nov., Cooperator in St. Wolfgang b. Ischl, ODe. (Wien 24/10 76.) **V**: Blüten u. Früchte, N. 97; D. confessionelle Schule 98; Anarchisten u. Nihilisten 99.

Frischauer, Berthold, CP., Dr. phil., Publizist, Red. d. „W. Tageblatt". Wien I, Wipplingerstr. 6. (Brünn 51.) ()

Frischauer, Otto, CP., Dr., Publizist, Red. d. „W. Tagbl." Wien I, Wollzeile 29. (Brünn 5/2 63.) **V**: Bergfexen 91. ()

Fritsch, Emil Theod. (Pf. Thomas Frey), Ingenieur, **H**: d. „Deutsch-Müller". Leipzig, Königstr. 27 I. (Wiesenena 28/10 52.) **V**: Leuchtkugeln 81, 2. A. 82; Brennende Fragen 83, 6. A. 89; Zur Bekämpfung 2000-jähr. Irrtümer 86; Antisem.-Katechism. 87, 25. A. 93; Zwei Grundübel: Bodenwucher u. Börse 94; Flugblätt. gegen das Judent. 89/92: Die Stadt d. Zukunft 96; Die neue Gemeinde 97; Die Vergünstigungen d. Hafenmühlen 98.

Fritsch, Frau Franziska v., Nov., ♀, Salzburg, Hübnergasse 3. (Bibart 10/8 28.) **V**: Weihnachtsfest, Erz. 61; Heli, Tr. 82; Heimstätte, R. 87, 2. A. 89; Die Sprachreiniger, Schw. 92. ()

Fritsch, Gust. Theod., ⊕, Anthropol., ♿, Dr. med., ao. UP. Berlin NW, Roonstr. 10. (Cottbus 5/3 38.) **V**: Drei Jahre in SAfrika 58; Eingeb. SAfrikas 74; Feinere Bau d. Fischgehirns 78; Elektrische Fische 87/90 II. ()

Fritsch, Joh., Psychiatrie, Dr. med., ao. UP. Wien I, Habsburgergasse 1. (12/10 49.) ()

Fritsch, Joseph, DDeSchG. Wien XVI, Liebhartsthal 1180. (*)

Fritsch, Karl Frhr. v., Geologie, Paläont., Dr. phil., o. UP., GRegR. Halle a. S., Margarethenstr. 3. (Weimar 11/11 38.) **V**: Allg. Geologie 88. ()

Fritsch, Victor v., DDeL., Dr. jur. Wien III, Jacquingasse 37. (Pribram 26/11 51.) **V**: Reiterleben in Wort u. Bild 92; Ein Königstraum 99. *

Fritsch, W. A., deutsch-amerikan. ♛, 𝒻, ✗, Dr. med. Evansville, Ind., 3. Avenue 621. (Gollnow, Pomm. 22/11 41.) **V**: Gesch. d. Deutschtums in Indiana 96.

? **Fritz**, Gottlieb, Litt. ♛, Dr. phil., Volontär a. d. Kgl. Bibl. Charlottenburg, Grolmanstr. 11. (Harlingerode a. H. 16/11 73.) **H**: des Musenalmanach Berl. Student. (m. E. Schering u. R. Kassner) 96. ()

Fritz, Leonhard, s. Friedr. Ludw. Götz.

Fritz, S., s. Fr. Singer.

Fritze, Ludw., Sanskrit, Dr. phil., Prf., Sem. OL. Berlin-Köpenick. (Brandenburg 9/12 33.) **Ue**: Hitopadesa 74, 88; Sakuntala 77; Ratnavali 78; Mricchakatika 79; Meghaduta 79; Urvasie 80; Indische Sprüche 80; Malavika u. Agnimitra; Kaufikas Zorn 83; Pantschatantra 84; Malati u. Madhava 84; Mudrarakschasa 86.

Fritzen, Ad., (k.), Kirchen ♛, D. u. Dr. ph., Bischof. Straßburg i. E. (Cleve 10/8 38.) **V**: De Cassandri eiusque sociorum studiis irenicis 65. ()

Fritzen, Aloys, Landesrat a. D., M. d. R. u. d. Landtags. Düsseldorf. (Cleve 19/2 40.) **V**: Ueber d. Kirchenbaulast im Bergischen 70. **Ue**: Horaz, Oden 88. ()

Fritzsch, Ernst Wilh., Red. d. „Musikal. Wochenbl." Leipzig, Salomonstr. 25 b. (Lützen 24/8 40.) ()

Fritzsche, Georg, ♛, Dr. phil., GProf. Bautzen, Sa. **V**: Gesch. Platäas bis z. Zerstörg d. Stadt i. 4. Jahrh. v. Chr. 98. (*)

Fritzsche, Richard, ℞, Bürgerschullehr. Altenburg. Hohe Straße 35. (Reinsberg i. S. 10/2 64.) **V**: Dtsche Gesch. i. d. Volkssch. 93 II, 3. A. 98; Lehr- u. Lesebuch f. d. dtsch. Gesch.-Unt. 92; Wie ist d. Gesch.-Unt. zu gestalten 2c. 95; Bausteine f. d. Gesch.-Unt. i. d. evang. Landschule 97 II; Präparat. z. Landeskde v. Thüringen 97; Verwertung der Bürgerkde i. Gesch.-Unt. 98; Landeskde v. Thüring. 98; Lehrproben f. d. erdkundl. Unterricht I 00.

Fritzsche, Robert Arnold, klass. Ψ, Dr. phil., Bibl.-Assistent. Gießen, Hess., Ludwigsstr. 1. (Gotha 16/4 68.) **V**: Quaest. Lucanae 92; **H**: F. S. Welckers Einleitg zu Vorträgen üb. dtsche Gesch. 98.

Frizenschaf, Johs, (k.), PA., Politik, Red. Schwäb. Gmünd, Grabenstr. 1. (Winterstettenstadt 16/6 53.) **V**: Führ. durch d. period. Presse d. dtschen Katholiken 88. ()

Frobenius, Herman, ⚔, Ethnographie, Oberstleutn. a. D. Charlottenburg, Berlinerstr. 56. (Langensalza 6/10 41.) **V:** Grundriß d. Terrainlehre, T. I 75, T. II 76; Abriß der Baumaterialienlehre 90; Abriß der Baumaschinenkunde 2c. 90; Abriß d. Baukonstruktionslehre 2c. 90; Gedanken üb. Organis. u. Neuorganis. d. Ingenieurkorps 92; Die Heiden-Neger d. ägypt. Sudan 93; Afrikan. Bautypen 94; Wismar 95; Erdgebäude im Sudan 97; A. Krupp 98; Kriegsgesch. Beisp. d. Festgskrieges aus d. deutsch-franz. Kriege von 1870/71, 1. u. 2. Heft 99; Ozean. Bautypen 99.

Fröden, Adolf, ⊙, /, Schausp. Wien VI, Wallgasse 26.

Fröhlich, P. Cyprian, (k.), OCap., Red. d. „Seraph. Kinderfreund" und d. „Marienkind". Mariabuchen. Lohr a. M. (Eggolsheim 20/3 53.) ()

Fröhlich, Ernst, s. Erich Meyer.

Fröhlich, Franz, klass. Ψ, Dr. phil., GP. Aarau, Schweiz, Lindenhof 1267. (Brugg 4/11 49.) **V:** Das bellum Africanum 72; Histor. Beitr. z. Cäsar-Litt.; D. Triumphzug d. Germanikus 79; D. Gardetruppen der röm. Republik 82; Mode im alten Rom 84; Bedeutg d. II. punisch. Krieges f. die Entwickelung des röm. Heerw. 84; Beitr. z. Gesch. d. Kriegsführung u. Kriegskunst d. Römer. z. Zeit d. Republik 86; Realist. u. Stilistisch. zu Cäsar u. dessen Forts. 87; Kriegswes. Cäsars 89/91; Napol. I. u. s. Beziehgen z. klass. Altertum 92; Lebensb. ber. Feldherrn des Altert. 94/98 V; Moltke u. s. Beziehgen z. klass. Altert. 96.

Fröhlich, Frdr., s. F. E. Köhler-Haußen.

Fröhlich, Gustav, wissensch. L, Psychologie, Dr. phil., Rekt. u. Schulinsp. St. Johann a. Saar, Mühlweg 7. (Merkendorf 1/6 27.) **V:** Klassiker d. Pädagogik 88 ff. XVIII; Die Mittelsch. u. die gehobene Stadtsch., 2. A. 88; Die wiss. Pädagogik Herbart-Ziller-Stoys in ihren Grundlehr., 6. A. 96; Realienbuch f. mehrkl. Knaben- u. Mädchensch. (m. Sprockhoff) 96; Dass. f. einf. Schulverh. 96; Kl. Schulatlas (m. dems.) 97; Deutsche Erziehungsschule, 2. A. 99. **Bearb.:** Lindner, Allg. Erziehungslehre, 8. A. 99; dess. Allg. Unterrichtslehre, 7. A. 91; dess. Lehrbuch d. empir. Psycholog., 11. A. 98; Wurst, große Sprechdenklehre, 73. A. 93; dess. kleine Sp. 25. A. 83.

Fröhlich, Hans, (k.), Red. d. „Bayer. Volksbot." Regensburg, Schw. Bärengasse G. 77 II. (Falkenberg, OPfalz 25/10 60.) ()

Fröhlich, K., ⊙, Privatier. Eisenstadt i. U. **V:** Filucius oder wie du mir, so ich dir, Volksch. 87. ()

Fröhlich, Marcus, DOeSchG., Red. d. „Reichspost". Wien VII, Burggasse 58. ()

Fröhlich, Paul, ⊙, Kaufmann. Zeitz, Bahnhofstr. 24. (ebda 25/5 45.) **V:** Das dritte

Fröhlich, R., s. Jak. Stern. [Exam. 92.()

Fröhner, Eug., Veterinär ⚕, Dr. med., Prf. d. tierärztl. HSch., Red. d. „Monathefte f. prakt. Tierheilkde". Berlin NW, Louisenstr. 56. (Hirsau 11/3 58.) **V:** Spezielle Pathol. u. Therapie d. Haustiere II (m. Prf. Friedberger) 86, 5. A. 00; Tierärztl. Arzneimittellehre 89, 5. A. 00; Tierärztl. Toxikologie 90; Lehrb. d. klin. Untersuch.-Methoden für Tierärzte (m. Prf. Friedberger) 91, 3. A. 00; Lehrbuch d. allgem. Therapie für Tierärzte 92, 2. A. 00; Handbuch d. Veterinärchir. u. Geburtshilfe (m. Prf. Bayer-Wien) 96, 2. A. 00; Tierärztl. Arzneiverordnungslehre 90, 3. A. 94; Compendium d. spez. Chirurgie f. Tierärzte 98.

Frölich, Herm., ⚕, Dr. med., Gen.-Arzt z. D., Red. d. „Reichs-Mediz.-Anz." Leipzig, Langestr. 28. (Nossen 21/4 39.) **V:** Katalog d. Bibl. d. sächs. Sanitätsoff.-Korps 77; Militärmedizin Homers 79; Bestimmungen üb. d. milit. Dienstpflicht d. Aerzte 80, 2. A. 89; Militärmedizin 87; Gesch. d. sächs. Sanitätskorps 88; Des Soldaten Gesundheitsbüchlein 93; D. Brustmessung im Dienste der Medizin 94; D. Militärarzt 95; Vortäuschung v. Krankheiten 96.

Frömmel, Otto, Volkskunde, Buchhändler. Berlin SW, Junkerstr. 19. (ebda 2/11 73.) **V:** Kinder-Reime, Lieder u. Spiele 99. *

Fröschel, Josef, CP., Red. d. „N. W. T." Wien I, Rothgasse 13. ()

Frohme, Karl Franz Egon, soz. Frage, M. d. R., Redakt. d. „Hamburger Echo". Hamburg-Eimsbüttel. (Hannover 4/2 50.) **V:** Feierstunden, Dicht. 74; Entwicklung d. Eigentumsverhältnisse 83. ()

Froh-Wanderblut, s. Jac. Odenthal.

Froitzheim, Joh., ♛ u. Litt. ♛, Dr. phil., ORealschProf. Straßburg i. E., Möllerstr. 15. (Nürnberg 2/5 47.) **V:** De Taciti fontibus in libro I Annalium 73; Der Westf. Friede u. Deutschl. Abtretungen an Frankr. 76; Neuere Geschichte f. höh. Schulen Elf.-Lothr. 82/92; Lenz, Goethe und Cleophe Fibich 88; Zu Straßburgs Sturm- u. Drangperiode 88; Goethe u. L. Wagner 89; Lenz u. Goethe 91; Fried. v. Sesenheim 92.

Fromholz, Hugo. Berlin W, Kurfürstenstr. 46. **V:** Um die Erde 92; Unter dem Halbmond 96; An den Küsten d. Pacific. 97; Aus Ost u. Nord 98; Nach Transkaspien u. Turkestan 99.

Fromm, A., s. Wilhelmine Peters.

Fromm, Carl Jos., DOeSchG., Journalistik, /, ♆, Nov., ⊙, (Musikkompositionen), Red. d. Wien. Corresp. „Austria". Wien IX, Beethovengasse 4. (ebda 4/6 73.) **V:** Bunte Novellen 98. ()

Fromm, Ferdinand (Ps. E. Zeitgenoß), Mod. Märchen 2c., Skizzen, Hauptm. Wein-

garten, Württ. (Unterkochen 31/3 57.) V: Moralische Träumereien 93.

Froning, Rich., ♛ u. Litt♛, Dr. phil., Lehrer. Frankfurt a. M., Oberlindau 84. (Lindenhorst, Westf. 19/2 59.) V: Quellen z. Frankf. Gesch. I 84; Zur Gesch. u. Beurteilung der geistl. Spiele d. MAlters 84. H: Drama d. MAlt. u. Drama d. Reformat.-Zeit in Kürschners Deut. Nat.-Litt. ()

Fronz, Oskar, ⌬, Schauspieler. Wien III 1, Erdbergstr. 3. (ebda 13/11 61.) V: Endlich allein, Singsp. 94; Hoch hinaus, Lebensb. 97; Das Kuckucksei, Volksst. ()

Frost, Frau Laura, Essays, biogr. u. nov. Skizzen, Frauenfrage. Königsberg, Pr., Kalthöfische Str. 37 b. (Bartenstein, Ostpr. 8/11 51.) *

Frühwein, Frl. Fanny, (k.), Lehrerin. München. (ebda 20/6 53.) V: Eucharist. Gesänge 84; Lieb u. Leid im Lied 94; Festgrüße zu mannigf. Gelegenheiten 97. ()

Fruwirth, Carl, ✓, Höhlenkunde, Prf. an der landw. Akad. Hohenheim, Doz. an d. k. tierärztl. Hochschule in Stuttgart. (Wien 31/8 62.) V: Kultur d. Hopfenpflanze 88; Landw. Pflanzenzüchtung in Oesterr. 96; Anbau der Hülsenfrüchte 98.

Fuchs, Arno, 🖃, städt. Lehrer. Berlin N, Rykestr. 27. (Eisenach 24/12 69.) V: Der Amtsbez. Geisa 91; Robinson als Stoff e. erzieh. Unterr. 93; Der Erziehungsrat 95; Goethes „Herm. u. Dor." betr. v. e. päd. System 98; Die Schwachsinnigen, ihre sittliche u. intell. Rettung 99. H: Beitr. zur päd. Pathol. I. Die Unruhe 96; II. Analyse patholog. Naturen.

Fuchs, Carl, Dr. phil., Musikref. der „Danziger Ztg." Danzig. ()

Fuchs, Eduard, ♛ der Karikatur, Red. d. „Südd. Postillon". H: d. „Sammlg. ges.-wiss. Aufsätze" 94 ff. München, Römerstr. 41. (Göppingen 31/1 70.) V: Königl. Mahl, Ep., 12. A. 95; Aus d. Klassenkampf, soz. G. 93, 2. A. 95; 1848 in der Karikatur 97; Lola Montez in ders. 99. H: W. Weitling, d. Evang. e. armen Sünders, 2. A. 97; Th. Morus, Utopia; Th. Campanella, Der Sonnenstaat.

Fuchs, Ernst, Augenheilkde, Dr. med., o. UP. Wien I, Oppolzergasse 9. (14/6 51.) V: Das Sarcom d. Uvealtractus 82; Ursachen u. die Verhütung der Blindheit 85; Lehrbuch der Augenheilkunde 89. ()

Fuchs, Franz Reinh., Realsch.OLehr. Dresden A., Nicolaistr. 2 II. (Leipzig 8/6 58.) V: Ged. 86; Strandgut, n. Ged. 90, 4. A. 98; Herzenskämpfe, Erz. i. V. 99.

Fuchs, Friedrich, ⌬, Kunst♛ u. Kunstkritik. Berlin W, Potsdamerstr. 27 b, Villa II. (Hamburg 2/6 65.) V: Müde Liebe, L. 94; Der Eisbrecher, L. 95; Die fremde Frau, L. 96; Die Braut, Sch. 98. ()

Fuchs, Fritz, ✗, Dr. phil. u. med., ao. UP. Bonn, Bonner Thalweg 4. (Frechen 10/2 40.) V: Ueber Leben u. Werke Galileis 78; Hypnose in forens. Hinsicht 95; Diagnostik der wichtigsten Nervenkrankheiten in mnemotechn. Behandlg 97.

Fuchs, Fritz, Red. d. „Köln. Ztg". Cöln a. Rh. (Oppin b. Halle a. S. 18/1 65.) ()

Fuchs, Georg, ♆, ⌬. Darmstadt, Bismarckstr. 70. (Beerfelden 15/6 68.) V: Dornenkrone 93; Nibelungenlied, Festsp. 93; St. Diabolus, Märchen 94; Don Quixote, Kom. 97; Till Eulenspiegel, Kom. 99. H: Niebergall, dramat. Werke 93; Werk des H. Heine 96. ()

Fuchs, Georg Friedr., ✝, 🖃, Pfarrer. Arheiligen b. Darmstadt. (Flomborn 3/4 40.) V: Himmelsleiter 66; Alkoholismus u. s. Bekämpfung 83; Luther über Ehe, Haus 2c. 84; Grab od. Urne 86; Noch einmal Luther u. die Ehe 91; F. Nietzsche 98, 2. A. 99; Sparkassen u. genoss. Spar- u. Darlehenskassen in ihr. Verhältn. zu einander u. zum Volkswohl 99.

Fuchs, Karl, ♛, Dr. phil., GP. Mähr.-Trübau, Lederstr. 1. (Rückersdorf, N.-Oest. 58.) V: L. Sept. Severus 84; Idee b. Plato u. Kant 86; Krit. Herodiams 95, 96; R. Baumbach, Krit. Studie 98; Uhlands Gedichte 98; Stifter, Studien u. bunte Steine, Auswahl.

Fuchs, Lazarus, ⅄, Dr. phil., o. UP. Berlin W, Rankestr. 14. (5/5 33.) ()

Fuchs, Moriz, CP., Mitred. d. „N. Fr. Pr." Wien II, Asperngasse 5. (ebda 27/9 60.) ()

Fuchs, Otto (Ps. Talab), PA., VB., CP., Nov., ⌬, ✓, Sekr. d. „Oestr. Lloyd". Wien I, Freisingergasse 4. (Horitz 11/2 52.) V: Görbersdorfer Nov. 87; Haschisch, N. 88; Schönheit, Sch. 92.

Fuchs, Theod., ▲, Dir. d. geolog. Abt. d. Naturhist. Hofmuseums, UDoz. Wien IX, Nußdorferstr. 39. (Speries 15/9 42.) ()

Fuchs, Wilhelm (Ps. Reinecke), ✓, Rechnungs-Offizial I. Kl. Wien III, Hauptstr. 11. (ebda 22/10 60.) V: Der Fall Stelzer, P. (m. Paul Peitl) 91. ()

Fügner, Franz, 🖃, Ψ, Dr. phil., OLehr. Hannover, Gretchenstr. 20. (Coswig, Anh. 26/3 54.) V: Cäsarsätze 84, 2. A. 87; Livius XXI—XXIII grammat. unters. 89; Lex. Livianum 89—97; Cornel. Nepos, Schüler-Ausg. mit Erkl. 93, 3. A. 98; Cäsar, d. gall. Krieg, desgl. 94, 3. A. 98; Livius, 3. Decade, desgl. 97. ()

Führer, Ant., (k), Ψ, Dr. phil., GDir. Rheine i. W. (Limburg a. L. 30/9 54.) V: De dialecto Boeotica 76; Ueb. d. lesbischen Dialekt 81; Sprache u. d. Entwicklung d. griech. Lyrik 85; Vorschule für d. 1. Unterr. i. Lat. 87, 4. A. 98; Uebungsstoff für d. 2. Jahr d. lat. Unterr. 87, 3. A. 94; Deut. Leseb. a. vaterl. Grundlage 93; Uebgsstoff f. d. Mittelstuf. d. lat. Unterr. 96, 2. A. 98.

Führer, Carl, ♂, Lehrer, Fachred. der „Blätter f. d. Zeichen- u. gewerbl. Berufsunterr." St. Gallen. (Ob. Sommeri $^{18}/_{2}$ 63.) **V**: Darstellg u. Begründ. v. d. Verf. erfund. „Normallinienfysteme für Schulschreibhefte" 91; Kopf- u. Zifferrechnungsaufg. aus d. bürgerl. Geschäfts- u. Berufsleben 90/91, 2. A. 97; Geschäftsbriefe u. -Aufsätze, 3. A. 98; N. Multiplikations- u. Divisionstab. 91; Lehrgang für deut. Kurrentschrift 96, 2. A. 97; Aufg. z. Kopfrechn. v. Fr. Fäsch, 4. A. 97. **H**: Schweiz. Fortbildungssch. 91/92 I; Notizkalend. f. Lehrer u. Lehrerinnen 93/95 III; Notizkal. f. Schüler u. Schülerinnen 96/99 IV; Kal. d. Schweiz. Lehrervereins 96/00 V; Schweiz. Schulkalender 00 XXII.

Führer, Jos., (k.), Altertumskde, ♛, Ψ, Dr. phil., ao. LycealP. Bamberg, Jakobsplatz 14. (München $^{20}/_{1}$ 58.) **V**: Beitr. z. Lösung der Felicitasfrage 90; Zur Felicitasfrage 94; E. wicht. Grabstätte d. Katakombe von S. Giovanni bei Syrakus nebst Grabschr. auf Deodata 96; Forschungen zur Sicilia sotterranea 97. ()

Füllborn, George, Roman, **H**: d. „Elbthal-Morgen-Ztg". Dresden-Pieschen. (Elbing $^{5}/_{9}$ 37.) **V**: Wilde Rose, R. 86; Liebling des Kaisers, R. 87; Felsentoni, R. 88; Kirchensängerin v. Oberau, R. 89; Königin Schönhild, G. 90; Erbin von neun Millionen, R. 90; E. armes Mädchen, R. 92-; Auf Befehl d. Königs, H. L. 93; D. Irrlicht v. Wildenfels, R. 94; Bismarcks Kurier, R 95; Armida, Tr. 97; Liebe, R. 98.

Fünfkirchen, Franz, Red. d. „N. Y. Staatsztg". New York, PO. Box 1207. (*)

Fünfstück, Moritz, ♂, Dr. phil., Prf. d. techn. Hochsch., Stuttgart, Kernerstr. 29. (Dittelsdorf $^{25}/_{3}$ 56.) **V**: Aktiv. Krümmung d. Knospenstiele d. Papaveraceen 83; Entwicklungsgesch. d. Lichenen 84; Thallusbildg an d. Apothecien von Peltidea aphthosa 84; Naturgesch. d. Pflanzenreichs 85, 8. A. 96; Ueb. d. Permeabilität der Niederschlagsmembranen 93; Botan. Taschenatlas für Pflanzenfreunde u. Touristen 94, 3. A. 96; Taschenatlas der Gebirgs- u. Alpenfl. 95; Fettabscheidgen d. Kalkflechten 95, Nachtr. hiezu 96; Weitere Untersuchgen dazu 99; „Flechten" in Engler-Prantl „Natürl. Pflanzenfam." 98. **H**: d. Beitr. zur wiss. Botanik", s. 95.

Fürbringer, Maxim., vergl. Morphologie, Dr. phil. u. med., HofR., o. UP., Dir. d. anat. Anst. Jena. (Wittenberg $^{30}/_{1}$ 46.) **V**: Knochen u. Muskeln der Extremitäten bei den schlangenähnl. Sauriern 70; Kenntnis d. Kehlkopfmuskulatur 75; Entwickelg der Amphibienniere 77; Morphologie und Systematik der Vögel 88 II. ()

Fürbringer, Paul, ♂, Dr. med., Prf., MedR., Dir. d. inn. Abtlg d. städt. allg. Krankenhauses am Friedrichshain. Berlin NO, (Delitzsch $^{7}/_{8}$ 49.) **V**: Krankheiten d. Harn- und Geschlechtsorgane 84, 2. A. 90; Störungen der Geschlechtsfunktionen 95.

Fürsicht, Aug., s. Meyer-Markau.

Fürst, Hermann, ♣, Dr. oec. publ., OForstR., Dir. d. Forstlehranst. alt. Aschaffenburg. (Ansbach $^{29}/_{8}$ 37.) **V**: Pflanzenzucht im Walde 83, 3. A. 95; Lehre v. Waldschutz 83, 3. A. 95; Waldungen um Aschaffenb. 84; Plänterwald od. schlagweiser Hochwald? 85; Ill. Forst- od. Jagdlexikon 87; Deutschl. nützl. u. schädl. Vögel 93; Chronik d. Forstlehranst. Aschaffenb. 94. ()

Fürst, Jul., jüd Litt., Dr. phil., Rabbiner. Mannheim, Akademiestr. F. 1. 11. (ebda $^{14}/_{11}$ 26.) **V**: Spinozae de substantia sententiae 48; D. peinl. Rechtsverf. im jüd. Altertum 70; Lessings Nathan erläut. 81; Glossarium Graeco-Hebraeum 90. ()

Fürst, Livius, ♂, ♅, Dr. med., SanR. Berlin W, Keithstr. 17. (Leipzig $^{27}/_{5}$ 40.) **V**: Kind u. s. Pflege, 5. A. 97; D. häusliche Krankenpflege 92; D. künstl. Ernährg d. Kindes im 1. Lebensj., 2. A. 95; Pathologie d. Schutzpocken-Impfung 96; Prophylaxe d. Kinderkrankh. 97; Märchendichtgen (Raben, Dornröschen, Melusine) 79. ()

Fürst, Rudolf, Germanist, Litt♛, Dr. phil. Prag-Smichow, 885. (ebda $^{22}/_{7}$ 68.) **V**: A. G. Meißner 94; Die Vorläufer der mod. Nov. 97. **V**: u. **H**: M. Reich 94; Erzähler d. 18. Jahrh. 97; A. Stifter 99. ()

Fürstenheim, Ernst, ♂, Dr. med., San.-Rat. Berlin W, Potsdamerstr. 113, Villa 3 I. ($^{18}/_{8}$ 36.) **V**: Ueber Endoscopie 70.

?**Fürstenheim**, S. (Pf. Hans Forsten), Nov., /, Red. am „Kl. Journal". Berlin, SW, Bernburgerstr. 61. (Chemnitz $^{26}/_{5}$ 70.) **V**: Kaiser in Palästina 98; D. böse Blick, Dr. 98; Kinderstimmen (m. W. Kronecker) 98. ()

Fürth, Amand, /. Hanau, Herrngasse 1. (ebda $^{5}/_{1}$ 67.) **V**: Gaston, Schw. 92; Dragonerstreiche, Hum. 93.

Fürth, Frau Henriette (Pf. G. Stein), Soziologie, ♅, Nov., /, ✉. Frankfurt a. M., Baumweg 37. (Gießen $^{15}/_{8}$ 61.) **V**: Das Ziehkinderwesen in Frankf. M. u. Umg.; Arbeitsnachweis in der Schuhmacherei.

Füßle, Gottl., ♅, Prediger, Redakt. d. „Evang. Botschafter" u. d. „Kinderfreund". Stuttgart, Sennefelderstr. 65. **V**: Lebensblumen; Ewigkeitsklänge. ()

Fugger, Eberh., Naturw., Prf. Salzburg, Auerspergstr. 12. (ebda $^{3}/_{1}$ 42.) **V**: Anfangsgründe d. Chemie 68; Mineralien d. Herzogt. Salzburg 78; Quellentemperaturen 82; Verzeichn. d. Gefäßpflanzen des Herzogt. Salzburg 83; Naturwiss. Studien u. Beob. aus u. üb. Salzburg 85; Analyt. Tabellen z. Bestimmung d. Salzburg. Mineralien 86; Vier subjekt. Lichtbilder; Salzachthal z. Eiszeit 87; Eishöhlen d. Unter-

berges b. Salzburg 88; Gesch. d. bot. Gartens i. Salzburg 89; Salzbergwerk Dürenberg 89; Eishöhlen u. Windröhren 93.

Fugger-Glött, Hermann Graf, (k.), ⁂, ✝, SJ. Feldkirch i. Vorarlberg. (Glött 3/2 33.) **V**: Christus, Weg, Wahrh. u. Leben 67; Warum sind wir röm.-kath.? 74; Staatsgefährlichkeit der röm.-kath. Kirche 75; D. h. Katharina v. Alexandrien 79; Rosenkranz-Kapelle auf Schloß Moos 86; Kreuzfahrerlieder 93/96 II; Kreuzfahrblätter 94/97 III. ()

Fuhlrott, Joseph, (k.), Homiletik, Pfr., Dechant. Kirchworbis, Eichsfeld. (Birkungen 21/6 17.) **V**: Materialien f. Prediger u. Katecheten, 2. A. 93; Patrocinien-Predigten 91, 2. A. 92; 2. Jg. 93. ()

Fuhrmann, Arwed Gg., ⅄, Dr. phil., o. ThSchP. u. Vorst. d. Biblioth., Geh. Hofrat. Dresden, Zirkusstr. 39. (ebda 6/12 40.) **V**: Aufg. a. d. analyt. Mechan. I 67, 2. A. 79, II 72, 2. A. 82; Anwendungen d. Infinitesimalrechnung, 88/93 III; Ueber einige geodätische Instrum. 95; D. Nivellirinstr. 95; D. Kippregel 96; D. Theodolite 96.

Fuhrmann, Maximil., Jugendschriften, Nov., Erz., ♆, Eisenb.-Betriebs-Sektr. Altona, Königstr. 162 I. (Neumünster 25/9 62.) **V**: Eine Nacht in d. Prairie 81; Der Rächer 82, 3. A. 94; Erlebnisse unt. Sklavenjägern 82, 2. A. 91; Der Alcalde 83; Auf dem Wrack 83, 2. A. 92; Am Saskatschewan 83, 2. A. 92; Verschollen u. Wiedergefunden 84, 2. A. 91; Vergeltg der Büffeljäger 92; D. anager v. Small-Island 94; Früchte d. Lebens, Sprüche u. G. 98.

Fuhrmans, Albert, (k.), ♎, ♆, Stadtpfarr. Geislingen a. St. (Herzogenrath 16/9 52.) **V**: Don Pedro Claver 95. ()

Fuhse, Franz, Germanist, Kunst♕, Dr. phil., Dir. d. städt. Museums. Braunschweig, Reichenbergstr. 2. (Lutter a. B. 21/11 65.) **V**: Sitten und Gebräuche der im germ. Museum befindl. Kunstdrechslerarb. d. 16.—18. Jahrh. 91. **MitH**: (mit K. Lange): Dürer, schriftl. Nachlaß 93. ()

Fuld, Ludw., ♋, Essay, Dr. jur., RA. Mainz, Schoefferstr. 10. (ebda 23/12 59.) **V**: Einfluß der Lebensmittelpreise auf d. Beweg. d. strafb. Handlungen 81; Entwickelg der Moralstatistik 84; Jüd. Verbrechertum 85; Zur Reform d. dtschn Strafprozeßordg 85; D. rückfällige Verbrecher 85; Landwirtsch. Unfall u. Krankenversich. 86; Realismus u. Strafrecht 87; Unfallversich. d. Bauarbeiter 87; Sozialreform im dtschn Reiche 87; Code civil u. d. bürgerl. Erbrecht 88; Aufhebg d. Sozialistengesetz 89; Wohnungsnot d. ärm. Klasse 89; Internat. Fabrikgesetzgebg 90; Inval.- u. Altersversf.-Gesetz 90; Verstaatlichg d. Grundeigent. 92; Regelung d. milit. Strafverfahrens 93; Wuchergesetz 93; Gesetz üb. Abzahlungsgeschäfte 94; Gesetz üb. unlauteren Wettbewerb 96; Recht d. Handlgsgehilfen 97; Mietrecht d. Bürg. Gesetz-Buches 98.

Fulda, Ludw., BP., ♆, ♎, Litt.♕, Dr. phil. Charlottenburg, Uhlandstr. 1. (Frankfurt a. M. 15/7 62.) **V**: Aufrichtigen, L. 83; Recht der Frau, L. 84; Satura, G. 84; Unter vier Augen, L. 86; N. Jugend, N. 87; Ein Meteor, L. 87; Frühling im Winter, L. 87; Sinnged. 88, 2. A. 93; D. wilde Jagd, L. 88; Ged. 90; D. verlorene Paradies, Sch. 90, 2. A. 98; Die Sklavin, Sch. 91, 2. A. 93; Wunderkind, L. 92; Talisman, Dr. M. 92, 15. A. 99; Lebensfragmente, N. 94, 2. A. 96; Die Kameraden, L. 94, 2. A.; Robinsons Eiland, L. 95, 2 A.; Fräulein Wittwe, L. 95; Der Sohn d. Kalifen, Dr. M., 3. A. 96; Lästige Schönheit, Dr. G. 97; Jugendfreunde, L. 97, 2. A.; Herostrat, Tr. 98, 4. A. 99; D. Zeche, Sch. 98; Ein Ehrenhandel, L. 98; Schlaraffenland, Dr. M. 99. **Ue**: Meier Helmbrecht 88; Molière, Meisterwerke 92, 2. A. 95; Beaumarchais, Figaro 94; Cavallotti, Das Hohe Lied 94; Rostand, d. Romantischen 95; Cyrano von Bergerac 88, 10. A. 99. **H**: Gegner d. 2. schles. Schule in Kürschners Dtscher Nat.-Litteratur.

Fuldner, Fritz, ♆, RechtsA. Göttingen. (Heiligenstadt 1/3 60.) **V**: Knospender Frühling, G. 93; Schneewittch., Märchsp. 99.

Fulst, Otto, Nautik, Dr. phil., Navigations-Lehrer. Bremen, Bilsestr. 12. (Hannover 6/5 65.) **V**: Engl. Lesebuch f. Nav.-Schulen 96; Nautische Tafeln 97; Azimut-Tafel 98.

Funck, Heinrich, dtsche Litt. u. Kult.♕, Prf. u. Schulvorst. Gernsbach, Murgthal. (Thiengen 19/2 53.) **V**: Beiträge zur Wieland-Biogr. 82; Lavater u. K. Friedrich v. Baden 91; D. Magnetismus und Somnambulismus in d. Bad. Markgrafsch. 94.

Funcke, Otto, Volksschr., Erbauliches, Pastor. Bremen. (9/3 36.) **V**: Reisebilder und Heimatklänge 69/72 III; Schule des Lebens 71; Verwandlungen 73; Christlich. Fragezeichen 73; Tägl. Andachten 75; Gottes Weisheit i. d. Kinderstube 76; St. Paulus zu Wasser u. z. Land 77; Freud, Leid, Arbeit 79; Seelenkämpfe u. Seelenfrieden 81; Willst du gesund werden? 82; Engl. Bilder i. dtsch. Beleuchtung 83; D. Welt d. Glaubens u. d. Alltagswelt 85; Wie d. Hirsch schreiet 87; Brot u. Schwert 89; D. Wandel vor Gott 90; Christi Bild in Christi Nachfolgern 91; Neue Reisebilder u. Heimatklänge 92; Jesus und die Menschen 93. ()

Funk, Franz Xaver v., (k.), Moral✝, Kirchen♕, D. o. UP. Tübingen. (Abtsgmünd 12/10 40.) **V**: Zins und Wucher 68; Gesch. d. kirchl. Zinsverbotes 76; Opera patrum apostol. 78/81 II; Echtheit d. Ignatian. Briefe 83; Lehrb. d. Kirchengesch. 86, 3. A. 98; Doctrina duodecim apostol. 87; Kath. Landesuniv. i. Ellwangen u. ihre

Verlegung nach Tübingen 89; Apostol. Konstitutionen 91; D. erste Buch ders. u. die verw. Schriften neu unters. 93; Kirchengesch. Abhdlgen u. Untersuchungen 97|99 II.

Funke, Clem. Aug., (k.), Dr. phil., Sem.-Dir. Warendorf, Westf. (Scharfenberg 28|4 43.) **V:** De lege stichomythiae a Sophocle et Euripide observata 75; Platons Lehre von dem Seelenvermögen 78; Kommentare zu: Goethes Hermann u. Dorothea 78, 8. A. 95; Schillers Tell 80, 7. A. 95; Lessings Minna 82, 6. A. 95; Schillers Jungfrau v. Orleans 86, 4. A. 95. ()

Funke, Paul, (k.), Kirchen♛, D., Repetent am Colleg. Leoninum. Paderborn. (Magdeburg 28|6 68.) **V:** Benedikt XI. 91. ()

Furrer, Alfred, 🖃. Bern, Zeughausgasse 26. (Hottingen 16|11 47.) **V:** Volkswirtsch.-Lex. d. Schweiz 85; Volksw. Erz. 89; Lehrbüchl. d. schweiz. Volksw. 86. ()

Furrer, Conrad, ✝, D., ao. UP. Zürich. (ebda 5|11 38.) **V:** Wanderungen durch Palästina 65, 2. A. 91; Konfessionsl. Relig.-Unterr. 72; Bedeutg e. bibl. Geogr. für die bibl. Exegese 78; Bedeutg d. allg. Relig.-Gesch. f. d. relig. Bildung 83; Vorträge üb. relig. Tagesfragen 95. ()

Furtwängler, Adolf, klass. Archäol., Dr. phil., o. UP., Dir. d. Glyptothek. München-Schwabing, Maria Josefastr. 8|0. (30|6 53.) **V:** Sammlg Sobouroff, Kunstdenkmäler a. Griechenland 83|87 II; Beschreibg der Vasensammlg i. Antiquarium 95 II; Mykenische Vasen (m. Loeschcke) 86; Bronzen u. d. übrig. klein. Funde v. Olympia 91 II; Meisterwerke d. griech. Plastik 93; (engl. A. 94); Intermezzo 98. ()

Fusangel, Johs, (k.) Red. u. H: d. „Westdeutschen Volksztg." M. d. R. Hageni. W. (Düsseldorf 27|3 52.) ()

Fuß, Konrad, 🖹, ⅄, Naturwiss., Seminar-Präfekt. Altdorf, Mittelfr. (10|5 48.) **V:** Lehrbuch d. Buchstabenrechnung u. Algebra 79, 3. A. 92; Der erste Unterr. in d. Naturgesch. 90, 4. A. 99; Die Natur u. ihre Glieder in Lied, Sage, Märchen u. Fabel 98; Leitf. f. d. Unterr. in d. Chemie und Mineralogie 99.

G.

Gabl, Lud., Meteorol., ☁, dtsche Kult.♛, Dr. phil., Prf. Trautenau, Promenade 17. (Bozen 18|5 44.) **V:** Sprache O. v. Wolkensteins 68; Steinmar 70; Ausflußgeschwindigkeit d. Hydrate der Schwefelsäure aus Capillarröhren 73; Chem. Intensität des Tageslichtes 75; Aus d. Archive von Trautenau 78; Wetter u. Vorherbestimmg 87; Zur Gesch. d. Aberglaub. 93. ()

Gachnang, Konrad, Jugendsch., Lehrer. Zürich, Löwenstr. 62. (Fällanden 6|1 43.) **V:** Schulleben, Liedercykl. 90; Sonnenblick, Dicht. 91; Sängerfahrt d. „Harmonie" 92; Ill. Schweiz. Jugendschatz 93; Blumenleben, Liedercykl. 95; Waldeszauber, ebs. 97.

Gad, Eugen, VB., 🖊, ⚔, ⚙, **Ue:** R, k. Oberstlt. a. D. Darmstadt, Hermannstr. 8. (Posen 27|10 40.)

Gad, Johs, DDeL., ✍, Dr. med., o. ö. UP. Prag II, Wenzelsgasse 29. (42). **V:** Lehrb. d. Physiologie 92; Reallexikon der Mediz. Propaedeutik 99.

Gadebusch, Arthur, Red. d. „Leipz. N. Nachr." Leipzig, Elisenstr. 77. (Mansfeld 17|7 60.) ()

Gadow, E., VBJ., Berlin-Schöneberg, Brunhildstr. 12 a. (*)

Gäander, O., s. Elise Annuske.

Gaebel, Georg, ♛, Prf. a. Stadtgymn. Stettin, Wrangelstr. 6. (Birnbaum 13|7 53.) **V:** Des Thomas Kantzow Chronik v. Pommern in hochd. Mundart, I. 97, II. 98. *

Gaebeler, Albert, ⊙. Charlottenburg, Knesebeckstr. 5. (Frankfurt a. O. 20|1 48.) **V:** Rivalen, L. 79; Schloßbach und Sohn, Sch. 79; E. Wolke, L. 80; D. Pessimist, L. 80; Kandidat Haller, L. 80; D. Namens Ehre, Sch. 81; Ulrich, Sch. 81; Lucretia, Dr. 82; Bild a. d. Gesellsch., Dr. 82; Egoisten, Dr. 84; Satura, hum. Spr. 90 ff.

Gäbler, Ludw., ◍, Dr. phil., Dir. d. höh. Bürgerschule. Plauen i. V., Jägerstraße 14. (Schönefeld 9|8 54.) **V:** Zentralamerikan. Bosporus zw. Colon u. Panama 85; Heroen d. Afrikaforschung 86, 3. A. 94. **H:** Grube, Geogr. Charakterbilder 50, 19. A. 96/97; Oberländer, Geogr. Unterricht 67, 5. A. 92; Baunack in s. Leben u. Wirken für die Volksschule 97|98. ()

Gädechens, Rud., klass. Altert., 𝄞, Archäol., Kunst♛, Dr. phil., o. Hon P., G Hof R. Jena. (24|4 34.) **V:** De Graeis 63; Die Antiken d. fürstl. Waldeckschen Museums zu Arolsen 63; Unedirte antike Bildwke I 73. ()

Gaedertz, Karl Theod., DDeL., ☉, Nov., plattdtsche Dichtg, Litt.♛, **Ue:** EF, Dr. phil., Prof., Kgl. Bibl. Berlin SW, Bellealliance platz 14 I. (Lübeck 8|1 55.) **V:** Julklapp 79, 3. A. 99; E. Komödie 80, 2. A. 81; G. Rollenhagen 81; Niederd. Drama 84, 2. A. 94; Platt. Komödie i. 19. Jahrhdt 84, 2. A. 94; Reuter-Galerie 84, 2. A. 85; Reuter-Reliquien 85; Gebr. Stern u. Ristens Depositionsspiel 86; Geibel-Denkwürdigkeiten 86; Goethes Minchen 87, 2. A. 88; Z. Kenntnis d. altengl. Bühne 88; Briefwechsel v. J. Grimm u. Hoffmann v. Fallersleben mit van Wijn u. a. 88; Arch. Nachrichten über die Theaterzustände v. Hildesheim, Lübeck, Lüneburg i. 16. u. 17. Jahrhdt 88; Goethe u. Maler Kolbe 89, 2. A. 99; Reuter-Studien 90; 300 Bildnisse u. Lebensabrisse ber. dtscher Männer 5. A. 91; Friedrich d. Gr. u. Gen. Chasot 93; Abwehr betr. Friedr. d. Gr. u.

Chasot 94; E. Tegnér u. s. Beziehungen z. Deutschld 94; Aus Reuters j. u. a. Tagen 96, 3. A. 99, N. F. 97; Geibel 97; Bismarck u. Reuter 98; Deutsche Dichter-Postkarten: Reuter 98; Bei Goethe zu Gaste 99. **Ue:** Corneille, Horatius; Racine, Esther u. Britannicus; Irving, Skizzenbuch. **H:** Burmester, Harten Leina 84; Bertling, Lustig un trurig 85.

Gaedertz, Theod., VB., Kunst♛, Krit., Dr. jur., emer. I. OBeamt. d. Stadt- u. Landamts. Lübeck, Charlottenstr. 14. (ebda $^{6}/_{12}$ 15.) **V:** Adrian van Ostade 69; H. Holbein d. J. u. s. Madonna d. Bürgermeist. Meyer 72; Rubens u. d. Rubensfeier i. Antwerpen 78; H. Memling u. dess. Altar im Dom zu Lübeck 83, ill. 89; Erinnerungen aus Wisbys Vorzeit 83; Ratsherr Th. Friedenhagen und der von ihm gestift. Hochaltar in der Marienkirche zu Lübeck 85; Altarschrein der vormaligen Siechenhauskapelle in Schwartau 86; St. Olav-Altar in der St. Marienkirche Lübeck 88; Kunststreifzüge 89; Die große nordische Kunstausstellg 1895 in Lübeck 95.

Gaedicke, Johs., Populär-Wissensch., Red. des „Photograph. Wochenblattes". Berlin W, Bendlerstr. 13. (ebda $^{29}/_{7}$ 35.) **V:** Prakt. Anl. zum Photographieren mit Magnesiumlicht (mit A. Miethe) 87; Das Platinverfahren in der Photographie 97; Der Gummidruck 98.

Gädke, Frl. Helene, städt. Lehrerin. Berlin-Friedenau, Sponholzstr. 55 III. (*)

Gaedke, Wilh., ✆, Epos, Nov., Hauptmann a. D. Berlin SW, Kochstr. 3. (Rittergut Brügge bei Berlin $^{30}/_{9}$ 45.) **V:** Hertha, Dr. 83; Absolon, Dr. 90; Konradin v. Staufen 90; Aus dem Leben, Nov. 90; D. Jagd nach dem Glück 91—92. ()

Gaehtgens zu Ysentorff, Hermann (Pf. Hermann zu Ysentorff), ✎, Kritik, ✆, Roman, Journalistik. Hamburg, Sophienstr. 47 I. (Riga $^{10}/_{11}$ 75.) **V:** Verhängnis? Milit. Sittenb. 98; Videant, Dr. 99. *

Gärtner, A., Hygiene, Dr. med., ao. UP. Jena. ($^{18}/_{4}$ 48.) **V:** Handb. d. Untersuch. u. Beurt. d. Wässer 95, 3. A. 98. ()

Gärtner, Georg, VB. Nürnberg, Untere Söldnergasse 1. (*)

Gaertner, Gust., ⚕, Dr. med., ao. UP. Wien I, Schulerstr. 1. (Pardubitz $^{28}/_{9}$ 55.) ()

Gäßler, Frl. Anna v., (k.), Jugendschr. München, Buttermelcherstr. 10. **V:** Unter dem Christbaum, Weihn.-Spiele.

Gaethgens, Karl, Pharmakologie, Dr. med., o. UP. Gießen. (Kodjack in Livland $^{22}/_{4}$ 39.) ()

Gagliardi, Ernesto, VP., Korresp. d. „Popolo Romano". Berlin W 10, Lützowufer 13 IV. ($^{14}/_{4}$ 54.) **V:** Guglielmo II, 93.

Gaigg Ritter v. Bergheim, Friedrich, DOeSchG., Musikkritik, Prof. Wien II, Kaiser Josephstraße 13. (ebda $^{31}/_{10}$ 48.)

Gaisenberg, Albr. v., s. Albr. Romann.

Gall, Ludwig, Kultur♛, 🖃, Insp. der k. k. pr. Kaiser Ferdinands Nordbahn. Wien III/2, Pragerstr. 2. (ebda $^{8}/_{5}$ 51.) **V:** Vom Arbeiten 97; John Ruskin 98.

Gall, Wenzel, OLehrer. Neustadt bei Falkenau, Böhm. **V:** Sammlg ausgearb. Aufsatzübungen 97. (*)

Galland, Georg, ✆, ♛, ✎, Dr. phil., Prf., Doz. a. d. ThSch. **H:** u. Chef-Red. d. Zeitschr. „Die Kunst-Halle". Berlin NW, Karlstr. 25. (Posen $^{19}/_{1}$ 57.) **V:** Renaissance in Holland 82; Klassik. d. Baukunst 83; Grabmäler in Hannover 87; Gesch. der Holl. Baukunst und Bildnerei 90; Der Große Kurfürst u. Moritz v. Nassau 93.

Galle, Gottfr., ★, Meteor., Dr. phil., o. UP., GRegR., bis 1897 Dir. der Sternwarte Breslau. Potsdam. (Pabsthaus b. Gräfenhainichen $^{9}/_{6}$ 12.) **V:** Grundzüge d. Schles. Klimatologie 57; Mitt. d. K. U.-Sternwarte in Breslau 79; Verz. der bisher berechneten Kometenbahnen 94.

Galli, Frau Eugenie Tugendreich, Nov., Märchen. Charlottenburg, Knesebeckstr. 5. (Jassy $^{21}/_{12}$ 49.) **V:** Ich bin allein, Erz. 97; Palmen von Bordighera, Erz. 97; Gedichte 99. *

Galli, Giovanni. (Pf. Dr. Hans Liesal), popul. ✗, **Ue:** I, Dr. med., Arzt, Berlin NW., Philippstr. 7. (Bellano $^{25}/_{4}$ 69.) **Ue:** Ughetti, Zwischen Aerzten u. Clienten 99; Rovetta, Idol, R. 00. **V:** Come devo mantenermi sano? 99; Come devo guarirmi? 00. *

Gallin, Adolf, s. Benno Roedel.

Galliny, Frl. Florentine (Pf. Bruno Walden), VB. Wien I, Elisabethstr. 3.

Gallus, A. v., s. Alice v. Hahn.

Gallus, C., s. Carl Hennig.

Gallus, Wilh., Versicherungswes., Dr. Wiesbaden. (Sommerfeld $^{4}/_{12}$ 39.) **V:** Zins- u. Rentenrechnung 72; Grundlage d. ges. Versicherungswesens 74; Anleitg zur Führg d. Krankenkassenbücher 84, 5. A. 85; Anleitg z. Einrichtg 2c. der Bücher 2c. für Berufsgenossensch. 85; Beiträge z. Lösung d. Frage d. Alters- u. Invalidenversorg. 88. ()

Gallwitz, H., Ψ, ✝, Superintendent. Sigmaringen. (*)

Galster, Max, ⚓, Korv.-Kapit. z. D. Kiel, Reventlou-Allee 15. ()

Gamp, Carl, 🖃, WGORegR., M. d. R. u. des Abg.Hauses. Hebron-Damnitz, Pomm. u. Berlin W, Kurfürstendamm 247. (Massaunen $^{24}/_{11}$ 46.) **V:** Die wirtsch.-soz. Aufgaben uns. Zeit 80; D. landw. Kredit u. s. Befriedig. 83.

Gander, Karl, PA., ✎, Erzähl., popul. Wissensch., Volkskunde, Lehrer. Guben, Crossener Str. 54. (Coschen $^{19}/_{5}$ 55.) **V:** Niederlausitzer Volkssag. 94, Volksausg. 96.

Gander, P. Martin, (k.), OSB., ✍, Prof. Stift Einsiedeln. (Beckenried $^{12}/_{1055}$.) **V:** Flora Einsidlensis 88; Grundzüge der Botanik 90; Lehrbuch ders. 90; Geologie 91; Somatologie 91; Erdschichten u. Erdgeschichten 92; D. Bakt. 94; D. Sündflut 96.

Gandil, Otto, PA., Dr. phil., Redakt. der „Dresdn. Nachr." Dresden, Josephinenstr. 32 I. (Göttingen $^{25}/_{254}$.) **H:** Wappäus, Einleitg in d. Studium d. Statistik 81.

Ganghofer, Hans, (k.), Polit., Red. d. „J. Ztg". Ingolstadt. (Landshut $^{2}/_{5}$ 61.) ()

Ganghofer, Ludwig Albert, EP., ♆, Nov., ☉, Dr. phil. München, Steinsdorfstr. 10. (Kaufbeuren $^{7}/_{7}$ 55.) **V:** Fischart u. seine Verdtsch. d. Rabelais 81; Anfang vom Ende, L. 81; Zweite Schatz, Sch. 82, 2. A. 84; Jäger von Fall, Erz. 83, 7. A. 99; Bunte Zeit, 2. A. 83; Bergluft, Erz. 83, 4. A. 99; Heimkehr, G. 83; Geigenmacher v. Mittenwald, Sch. 84; Prozeßhansl, Sch. 81, 4. A. 84; Aus Heimat u. Fremde, N. 84, 2. A. 99; Dramat. Schriften 84; Almer u. Jägerleut, Hochlandsgeschichten 85, 4. A. 96; Sünden d. Väter, R. II 85; Edelweißkönig, Hochlandsgesch. 86, 8. A. 99; Oberland, Erz. 87, 3. A. 97; Der Unfried, Erz. 87, 5. A. 97; Herrgottsschnitzer v. Ammergau, Sch. 80, 9. A. 89; Es war einmal, Nov. 90, 3. A. 97; D. Hochzeit v. Valeni, Sch. 89, 2. A. 91; Auf der Höhe, Sch. 92; D. Besondere, N. 90, 3. A. 96; D. Herrgottsschnitzer v. Ammergau, Erz. 80, 5. A. 97; D. Falle, Sch 91; Fliegender Sommer, N. 92; Der Klosterjäger, R. 92, 17. A. 99; Fackeljungfrau, Erz. 93, 2. A. 97; Doppelte Wahrheit, Nov. 93; D. Martinsklause, R. II 94, 8. A. 97; Schloß Hubertus, R. II 95, 8. A. 97; Die Bacchantin, R. II 96, 7. A. 97; Meerleuchten, Sch. 96; Der laufende Berg, R. 8. A. 97; Rachele Scarpa, Nov., 6. A. 99; Tarantella, Nov. 98, 8. A. 99; Das Gotteslehen, R. 99; Das Schweigen im Walde, R. II. 99. **Ue:** A. de Musset, Rolla. **H:** (m. Chiavacci) Nestroy, Ges. Werke. ()

Gangl, Josef, Belletr. Deutsch-Beneschau, Südböhm. (ebda 68.) **V:** Geschichten aus dem Böhmerwalde 95.

Ganglbauer, Lud. v., Entomologie, Custos I. Kl. a. Naturhistor. Hof-Museum. Wien IV, Wiedener Hauptstr. 40. (ebda $^{1}/_{10}$ 56.) **V:** D. Käfer v. M Europa 92, 95, 99 III.

Gangloff, Heinr., (k.), Sozialwiss., Red. d. „Mülh. Arbeiterfr." Mülhausen i. Els., Friedensplatz 2. (Straßburg E. $^{27}/_{10}$ 66.)

Gans, Max Math., PA., Red. Linz a. D., Marktpl. 8. (ebda $^{6}/_{1}$ 54.) ()

Gans v. Ludaßy, Jul. (Pf. Jul. von Goose), CC., ✉, ✍, Politik, ☉, Dr. jur., Wien XVIII, Cottagegasse 29. (ebda $^{13}/_{4}$ 58.) **V:** Maximen, L. 86; Spleen, L. 88; D. wirtsch. Energie I: System d. ökonomist. Methodologie 93; Also sprach Confusius (mit F. Groß) 93.

Ganser, Ant., ⁂. Graz II, Hauslabgasse 5. (Wien 35.) **V:** Aus 2 Decennien, G. 85; Entstehg d. Bewegung 87; Ende d. Bewegung 88; Alles reale Sein beginnt als Akt e. intellig. Wollens 88; Liebeszauber, Elegie 88; Wahrheit 90; Freiheit d. Willens, Moral u. Uebel 91; Schule u. Staat 92; D. reine Gottesbegriff u. seine Wichtigkeit 93; Weltprinzip u. transcend. Logik 97.

Ganske, Hugo, ☉. Berlin C, Alexanderstr. 28 A. (Bromberg $^{6}/_{10}$ 69.) **V:** Hochzeitsabend, Dr. 91; Am Abgrund, Sch. 92; A. Hofer, dr. G. 92; Nach Sonnenuntergang, Dr. 94; Johannismärchen, dr. D. 96; Heil. Frau, Dr. 97; Nachbarskinder, VSch. 98; Kaiserrede, mil. L. 99.

Ganske, Willy (Pf. Adonibal, Pan), Humor, ✍, ☉, Theaterbuchh., Librairie d'art. Paris, rue d'Hauteville 14. (Stettin $^{10}/_{10}$ 70.)

Ganther, August, Dialektschr. (alemannisch), HptL. Freiburg, Br., Schwarzwaldstr. 4. (Oberkirch $^{9}/_{3}$ 62.) **V:** Tannezapfe us 'm Schwarzwald 99, 2. A. 99; Stechpalmen, Luschdige Schwarzwaldg'schichde 99. *

Gantter, Eug., Stenogr., VB., ✍, ♆, Dr. phil. Frankfurt M., Böhmerstr. 58. (Stuttgart $^{11}/_{148}$.) **V:** Am häusl. Herd, G. 93; Festsp. f. Stenogr. Ver. 98; Bismarck, e. Nachruf, G. 98.

Ganzenmüller, Konrad, ⊕, Dr. phil., wissensch. Hilfsarbeiter b. d. Statist. Bureau d. Kgl. Minist. des Innern. Dresden-N., Katharinenstr. 13. **V:** Tibet 78; Erklärung geogr. Namen 92.

Gapp, Julius, (k.), ✝, Journalistik, D., Stadtpfr. u. Ehrendomherr. Hagenau, Els. (Straßburg $^{28}/_{4}$ 45.) **V:** D. Kirche Jesu 73, 2. A. 79; Meys Katechesen, franz. Uebersetzung 77; L'âme chrétienne, 2. A. 77; Eine Reise durch 7 luther. Lutherbüchlein 83; Mein liebes Meßbüchlein, 15. A. 99 (franz. Ausg. 95, 3. A. 99); Vollständ. Katechesen f. d. Oberklasse 93; Les soirées du village (Anpreisg der Raiffeisenschen Darlehenskassen) 92; Seelsorger u. d. Il. Kinder 93; Die h. Philomene, Tr., frz. A. 95, dtsche A. 96; Ehre sei Gott, vollst. Gebetb. 97; **Bearb.:** Cochems Meßerklärg 97.

Garbald-Gredig, Frau Johanna (Pf. Silvia Andrea), Erz. Castasegna, Graubünden, Schweiz. (Zuoz, Engadin $^{22}/_{3}$ 40.) **V:** Erzählungen a. Graubündens Vergangenheit 89; Faustine 89; W. Tell 91.

Garbe, Rich., ind. Ψ, Dr. phil., o. UP. Tübingen, Neckarhalde 37. (Bredow bei Stettin $^{9}/_{3}$ 57.) **V:** Die indischen Mineralien 82; Ind. Reiseskizzen 89; Die Sâmkhya-Philos. 94; Sâmkhya u. Yoga 96. **H:** Vaitâna Sutra 78; deutsch 78; The S'rauta

Sûtra of Apastamba 82|85 II; Szyrwids Punkty Kazan von 1629 84 (Litauisch); The Sâmkhya Sûtra Vritti 88; engl. Uebers. 92; Sâmkhya pravacanabhâshya 94. **Ue**: dass. 89; Der Mondschein der Sâmkhya-Wahrheit 92. ()

Garbell, Ad. (Pf. Arsseni Garbof), Lexikograph, russ. Litt., Ψ, ☉, 𝒻, Lehr. d. russ. Sprache a. d. ThSch. Charlottenburg, Pestalozzistr. 30 III. (Goldingen $^{12}/_{7}$ 64.) **V**: Gretscheskaja Grammatika 89; Brief 1 der Langenscheid. Russ. Unterr.-Briefe 97; Russ. Fibel, 2. A. 98; Elemente der russ. Sprachlehre, 2. A. 98; Deutsch-russ. Taschenwörterb., Coll. Feller 99. **Bearb.**: J. Barüischew, Der Hasenfuß, Schw. 95; Tolstoi, Das Nichtsthun 93; dess., Herr u. Knecht 95; dess., Drei Parab. u. e. Märchen 95; Dostojewski, Polsunkow, Erz. 95; M. Krestowski, Der Sohn 98. ()

Garbof, Arsseni, s. Adolf Garbell.

Garcke, August, ✎, Dr. phil., ao. UP. Berlin SW, Gneisenaustr. 20. (Bräunrode $^{25}/_{10}$ 19.) **V**: Flora von Halle 48|56; Flora von Deutschland, 18. A. 98.

Gardthausen, Viktor, Paläogr., alte♕, Dr. phil., ao. UProf., UBibl. Leipzig, Lampestr. 10. (Kopenhagen $^{26}/_{8}$ 43.) **V**: Coniectanea Ammianea 69; Die geogr. Quellen Ammians 73; Griech. Paläographie 79; Mastarna od. Servius Tullius 82; Augustus u. s. Zeit 91 II; Katalog d. gr. Hdsch. zu Leipzig 98. ()

Gareis, Karl, ⚖, Dr. jur., o. UP. Königsberg. (Bamberg $^{24}/_{4}$ 44.) **V**: Kreationstheorie 68; Stellen zur Dispositt. nach mod. deutsch. Handelsrecht 70; Verträge z. Gunsten Dritter 73; Börse u. d. Gründgn 74; Irrlehren üb. d. Kulturkampf 76; (m. Ph. Zorn): Staat u. Kirche in d. Schweiz 77|78 II; Dtschs Patentgesetz 77; Grundriß zu Vorlesungen üb. das dtsche bürgerl. Recht 77; J. M. F. Birnbaum 78; Heut. Völkerrecht und d. Menschenhandel 79; Erfinderrecht d. Beamten 79; Dtschs Handelsrecht 80, 6. A. 99; Klagbarkeit d. Differenzgeschäfte 82; Kaufgeschäft 82; Allg. Staatsrecht 83; Staatsrecht d. Großh. Hessen 84; Sklavenhandel, dtschs Recht u. Völkerrecht 84; D. HGB. 84/88 II; neues 97; Encyklopädie u. Methodolog. d. Rechtsw. 87; Institutionen d. Völkerrechts 88; (m. Fuchsberger): Komment. z. HGB. (m. Seehandelsrecht); D. patentamtl. u. gerichtl. Entscheidungen i. Patentsachen 81|96 XI; Wechsel-Odg 92, 2. A. 99; D. Landgüterordg Kaiser Karls d. Großen 95; Einführung in d. Studium d. Rechtsw. (Rektoratsrede) 94; BGB. (mit F. Endemann) 96; BGB. mit Erläut. 97; Komm. z. allg. Teil d. BGB. 00.

Garibert, Heinr., s. Paul Henry Gerber.

Garlepp, Bruno, PA., VB., Erz., ♕, ⚔, Roman, ♆, ☉. Berlin-Pankow, Florastr. 7. (Kölsa b. Delitzsch $^{3}/_{1}$ 45.) **V**: Die Kornblumen v. Paretz 81, 6. A. 94; Luise, Preußens Engel 81, 6. A. 94; Kurfürst u. Bauernsohn 81, 4. A. 92; Dietrich von Quitzow, Sch. 83; Aus Wrangels jungen Jahren, 3. A. 95; Aus Blüchers jungen Jahren 88, 2. A. 92; Von Babelsberg bis Friedrichskron 88, 2. A. 95; Bis zum Kaiserthron 88; Vergessener Held Friedrichs d. Gr. 89; Aus Zietens jung. Jahren 89; Triumph d. Technik, Festsp. 90; Die Paladine Kaiser Wilhelms I., Gesch. Erz. 90—93 XII; D. rote Prinz, 2. A. 98; Kronpr. Albert und Prinz Georg v. Sachsen; Bismarck, 2. A. 98; Moltke, 2. A. 98; Roon; Der Löwe v. Nachod; Manteuffel; v. d. Tann; Großh. Friedr. Franz II. v. Mecklenburg; D. Sieger an d. Lisaine; Goeben; Fransecky; Elf Tage Ferien, hum. Erz. 93; D. Salzgraf v. Halle, Erz. 94; Zigeunerlager, Festsp. 95; Am Hofe Friedrichs I. v. Preußen, hist. R. 95; Am Ende von Alt-Berlin, hist. R. 97; Markgraf u. Salzgraf, Sch. 96; Bismarck-Denkmal 96; Uns. Bismarcks Heimgang, illustr. 98; Durch Steppen und Tundren, Erz. 98; Halbmond u. Griechenkreuz, Erz. 99. **H**: Gebr. Grimms Märch. f. d. Jug. 99.

Garleutner, Jos., Journ., Eigent., **H**: u. Red. v. „'s lustige Groß-Wien". Wien IX, Alserstr. 20. (Guttenstein $^{17}/_{5}$ 49.)

Garr, Max, Essay, Litt♕, Musik, 𝒻, Kritik, Red. an d. „W. tägl. Theater- und Fremdenztg." Wien I, Salzgries 16. *

Garré, Carl, Chirurgie, Dr. med., o. UP. Rostock, Friedrichstraße 56. (St. Gallen 57.) ()

Gartelmann, Henri, ⁂, Lehrer. Bremen, Rheinstr. 1 b. (ebda $^{10}/_{12}$ 65.) **V**: Dramatik, Kritik des Aristot. Systems und Begr. e. neuen 92; Sturz d. Metaphysik als Wissenschaft 93; Finsternisse; D. Lehre Jesu i. Lichte d. Kritik 96; Zur Dramatik; Dramaturg. Waffengang m. R. M. Werner 96.

Garthaus, Franz, (k.), 𝒻, Dr. phil., Red. d. „Cent.-Parl.-Corr." Berlin-Großlichterfelde, Kommandantenstraße 25. (Rulle $^{21}/_{10}$ 52.) ()

Gartner, Theod., roman. Sprach. u. Litt., Dr. phil., o. UP. Czernowitz, Univ. (Wien 43.) **V**: Gredner Mundart 79; Viaggi ladini 82; Judicar. Mundart 82; Sulzberger Wörter 83; Rätoroman. Grammatik 83; D. zehn Alter, rätorom. 85; Rätorom. Mundarten (in Gröbers Grundriß) 86; (m. St. Smal-Stocki): Minoritätsvotum i. Sachen der ruthen. Schulorthogr. 87, Nachtr. 88; Bukowiner od. Bukowinaer? 91; Mundart v. Erto 92; Urteile über Wustmann 92; Volksnamen d. Rumänen 93; (mit Smal-Stocki): Ruth. Grammatik 93; (m. Mussafia): Altfranz. Prosalegenden I 95. ()

Gartscheid, J. v., s. Ilka Maria v. u. zu Goldegg-Lindenburg.

Gasedow, C., H: „D. deutsche Dachdecker". Berlin S, Prinzenstr. 96. H: Dachdecker-Kal. ()

Gasparitz, P. Ambros, (k.), OCist., ♛, Dr., Pfr. Semriach, Steierm. (St. Peter, Steierm. 3/11 50.) B: Deutsch-Feistritz und Pegau mit d. nächsten Burg 90; Semriach mit Schöckel und Lurloch 94.

Gaspary, Alfred, BP., Nov., Roman, ♛, /, Dr. phil. Markranstedt b. Leipzig. (Berlin 23/12 60.) B: Nur ein Tischlermeister, R. 92; Millionen von Golden-Eiland, R. 93, 95.

Gassebner, Herm., Hippologie, Litt., k. u. k. Major d. R. Wien III, Stammgasse 11. (Linz 9/3 47.) B: Pferdezucht in den im Reichsrate vertr. Königreichen u. Ländern d. österr.-ungar. Monarchie 93 IV; Hippolog. Karte d. Kgr. Bayern 93; Hippolog. Karte v. Oesterreich 98.

Gassert, Heinr., ♛, Dr. med., prakt. Arzt. Freiburg, B., Wallstr. 4. (Sölden b. Freib. 21/4 57.) B: Kloster Beuron, G. 91. H: Kath. Dichterschule 88/90.

Gassner, Franz (Pf. Richard Franz), /, Nov., Roman, GP. Wien VII, Westbahnstr. 35. (ebda 30/6 42.) B: Schiller-Goethesche Xenien 70; Collin 73; Bestrebungen Oesterr. z. Erwerbg Bayerns 81; Königin Nitokris, Ep. Dichtg 82; Einsiedel a. Peterspitz, N. 84; Frau Lehrerin, R. 85; Das ästhet. Moment in d. Volkserziehung 91; In memoriam, Zwei Reden 99.

Gaßner, Frau Amalie, verw. Baisch (Pseud. Ernesta), Frauenlitt. Bayreuth, Wilhelmstr. 12. (München 8/10 59.) B: Aus d. Töchterschule ins Leben 89, 6. A. 90; Ins eigene Heim 91, 3. A. 93; D. Mutter Tagebuch 93; Junge Mädchen bei Spiel u. Sport 98. ()

Gaßner, Jos., klass. Ψ, Germanist, k. k. Bezirksschul Insp. Bregenz. (Triesenberg 10/4 58.) B: Trag. Schuld u. poet. Gerechtigkeit 87; Königin d. Wiss. 91; Seebers Ewiger Jude 96.

Gast, Peter, Musik, ♫, bes. Nietzsche's, Komponist. Annaberg (Erzgeb.), Köselitzplatz 1. (ebda 10/1 54.) ()

Gast, Fräul. Th., VB. Görlitz, Emmerichstr. 16 I. ()

Gaston, Otto, s. Otto v. Fabricius.

Gatterer, P. Hilarius, (k.), OCap., ✝. Meran. (Sexten 15/12 39.) B: Comp. Theol. Mor. 89 II; Tractatus Pastoralis de Sacramentis 95; Tractatus de Censuris eccles. 98. ()

Gaucher, Nik., Obstbau, Pomologie, H: „Prakt. Obstbaumzüchter". Stuttgart, Gaucherstr. (Sarcicourt 17/1 46.) B: Veredelungen 85, 2. A. 91; Blutlaus 86; Handbuch der Obstkultur 89, 2. A. 96; Prakt. Obstbau 91, 2. A. 96; Pomologie d. prakt. Obstbaumzüchters 94. ()

Gaudy, Alice Freiin v., ♛, /, Nov., Ue: EFISp. Dresden-Blasewitz, Forsthausstr. 4. (Berlin 10/3 63.) B: Mein Sonnenschein, Dichtgen 88; Seelen, Psychodr. 97; Balladen u. Lieder 00.

Gaule, Justus, Physiol., Dr. med., o. UP. Zürich-Fluntern, Zürichbergstr. 4. (Darmstadt 4/11 49.) ()

Gaulke, Johs., Kunst- u. Litt♛, Kritik. Berlin N, Chausseestr. 44. (Kolberg 25/7 69.) B: Grundriß d. Kunstgesch. 98; Grenzen des Nationalismus u. Internationalismus 98; Stil in der Architektur u. d. angewandten Künsten 99.

Gaupp, Otto, L., ⁂, Politik, Dr. phil., Londoner Korresp. deutscher Zeitungen. London, 39 Lambert Road, Brixton Hill. (Cannstatt 16/7 66.) B: Herbert Spencer 66.

Gauß, Hermann, /, Dr. phil. Mannheim D VII 20. (Kloster Lorch 12/11 61.) B: Sognie Fantasie (ital. Ausg.) 90; Träume und Phantasien e. Nordländers im Süden (deutsch) 91. ()

Gawalowski, Karl Wilh., Nov., Litt.♛, ♛, /, Skriptor d. Landesbibl. H: Dtschnat. Kal. 86—88, 90; Kal. u. Jahrb. d. Schulvereins f. Deutsche 89, Südmark-Kal. (m. A. Polzer) 98—00. Graz, Merangasse 25. (Zubri i. M. 30/6 61.) B: Lieder 81; Egerberg, Ep. 84; Ramphold Gorenz, Ep. 85, 2. A. 92; Steiermärk. Dichterbuch 87; Im heilig. dtschen Osten, Zeitged. 94; Wie der Weihnachtsbaum in die Welt kam, Erz. 00.

Gawein, s. Hans Kordon.

Gayer, Karl, ⁂, Dr. der Staatsw., GR., o. UP. München, Tierschplatz 4 II. (Speyer 15/10 22.) B: Forstbenutzung 63, 8. A. 94; Waldbau 80, 4. A. 98; N. Wirtschaftsrichtung im Spessart 84; Gemischte Wald 86; Wald im Wechsel der Zeiten 89; D. Femelschlagbetrieb in Bayern 95. ()

Gayrsperg, X. v, s. Franz Xav. Ritt. v. Kilian-Gayrsberg.

Gbureck, Paul (Pf. Paul Gernsdorf), ⊖, Schauspieler. Breslau, Am Ohlau-Ufer 26, p. (ebda 1/3 75.) B: Wie einst im Mai 98; Alt-Breslau 99. *

Gebauer, Heinrich, ⊜, Wirtschafts⊜ u. sächs. Landesk., Handelsssch. O Lehr, Red. d. „Gewerbeschau". Dresden-A., Werderstr. 8. (Großdobritz bei Meißen 3/1 43.) B: Bilder aus d. sächs. Berglande 2c. 83; Dresden u. d. sächs.-böhm. Schweiz, 85, 2. A. 90; Volkswirtsch. im Kgr. Sachsen 93 III.

Gebauer, Joh., böhm. Gramm. u. Litt, ♛, Prf. d. slav. Ψ. Prag. (Auslauf 8/10 38.) B: Psalter v. Wittenberg 80 u. Werke üb. böhmische Sprache u. Litt. 86, 87, 89, 90; Nachw. d. Unechtheit d. sog. Königinhofer und Grüneberger Handschrift; Historische Gramm. d. böhm. Sprache 94, 96, 98.

Gebauer, Johannes, ♛, Dr. phil., O.-Lehrer an der Ritterakad. Dom-Bran-

denburg a. H., Dom 76. (Wilsnack 8/8 68.) **V:** Die Publizistik üb. d. böhm. Aufstand von 1618 92; Kurbrandenburg i. d. Krisis d. J. 1627 96; Kurbrandenburg u. d. Restitutionsedikt 99. *

Gebauer, Frl. Olga, Redaktrice der „Allg. deutschen Hebammenztg." Berlin N, Schönhauser Allee 50 IV. (*)

Gebeck, Carl, Chef-Red. des „N. Görl. Anz." Görlitz, Krölstr. 16 II. ()

Gebel, Richard, Politik, ⁂, Dr. phil., Red. d. „Berl. Lokalanz." Berlin W, Bülowstr. 1 III. (Naugard, Pomm. 12/2 53.) **V:** Schellings Theorie vom Ich des All-Einen u. deren Widerlegung 85. ()

Gebele, Matthias, (k.), 🏛, Lehrer, Red. d. „Kath. Schulztg." **H:** „Kath. Lehrerkalender" „Kalender für Lehramtskand." Donauwörth, Cassianeum. (Sulzschneid 26/2 37.) **V:** Vom Bettelstab z. Pflug, Volkserz. 92. ()

Gebeschus, Frl. Ida, PA., Kunstschriftst. Greifswald, Knopfstr. 33. (Pölitz, Pomm. 9/10 48.) **V:** Musikanthologie 89; Gesch. d. Musik 95; Kunstgeschichtl. Essays; Nord. Märchen u. Sagen 97/98 II. ()

Gebhard, Karl, ⚷, Dr. med., Prof., UDoz. Berlin N, Artilleriestr. 16/20 (Kgl. Frauenklinik). (22/10 61.) (*)

Gebhardt, Bruno, Dr. phil., OLehr. Berlin NO, Landsberger Allee 7 I. (9/10 58.) **V:** D. gravamina d. deut. Nat. geg. den röm. Hof 84, 2. A. 96; Geschichtswerk und Kunstwerk 85; Adrian v. Corneto 87; Deutsch. Kaisersaal 94; Wilh. v. Humboldt a. Staatsmann I 96, II 99; Einführung d. Pestalozz. Methode in Preußen 96; Deut. Gesch. im 19. Jahrh. I 97, II 99. **H:** Handbuch e. dtsch. Gesch. 92 II.

Gebhardt, Frl. Florentine, LB., 🏛, Ψ, 𝒻, Lehrerin. Berlin-Tegel. (Crossen a. O. 18/4 65.) **V.** In der Stille, Ged. 86; Im Vorübergehen 99.

Gebhardt, H. Ernst, Ψ, Prediger der bischöfl. Methodistenkirche. Karlsruhe, Bad., Kaiserstr. 80 a. (Ludwigsburg 12/7 32.) **V:** Zions Perlenchöre I 70, 9. A. 90; II 86, 5. A. 90; Zionshalle 76, 3. A. 97; Zions Liederlust 79; Psalmen d. Bibel i. Lied 81; Weihnachtsjubel 83, 8. A. 97; Zions Weckstimmen 84, 9. A. 90; Perlenschatz f. Albumschreiber 85; Männer-Perlenchöre, I 6. A., II 2. A.; Frohe Botschaft i. Liedern, 52. A. 97; Evangeliumslieder, 22 A. 97; Jubiläumssänger, 28. A. 97; Gesangschule 91, 7. A. 98; Harmoniumschule 91, 3. A. 95; Neuer Jugendpsalter 91; Duettenstrauß, 2. A. 93 II; Lieblingslieder 96. ()

Gebhardt, Oskar v., ✝, D., Dr. phil., Prf., OBibl. d. Univ. Leipzig, Marschnerstr. 3. (Wesenberg, Esthld. 22/6 44.) **V:** Graecus Venetus 75; Patrum apostol. opera (mit Harnack und Zahn) 75/77 III; Patrum apostol. opera, Ed. minor. 77; Evangeliorum cod. Gr. purpur. Rossanensis (m. Harnack) 80; D. N. T. griech. u. deutsch 81, 4. A. 96; N. T. graece 81, 6. A. 94; Texte u. Untersuchgn z. Gesch. d. altchristl. Litt. (m. Harnack) 82 ff.; The miniat. of the Ashburnham Pentateuch 83; N. T. graece, Ed. minor 87. 4. A. 98; Evangel. und Apokalypse d. Petrus 93; Psalmen Salomos 95; Hieronymus de viris inlustr. griech. Uebersetzung 96.

Gebra, Ernst v., s. Eduard Rüdiger.

Gebser, Fräul. Anna, DSch., Frauenfrage, **H:** d. „Frauen-Corresp.", Dr. phil. Berlin W, Kurfürstenstr. 164. **V:** Bedeutg d. Kais. Kunigunde f. d. Reg. Heinr. II.

Geélka, s. G. L. Kattentidt.

Geerds, Rob., PA., ♛, 🖃, Dr. phil., Red. an „Brockhaus' Konvers.-Lexikon". Leipzig, Zeitzer Str. 37 b III. (Dargast 13/4 59.) **V:** Das Chronicon Sundense 89. **H:** E. M. Arndt: Erinnergen aus d. äußeren Leben 91, Ged. 93; Wanderungen u. Wandlungen mit d. Freih. von Stein 96; Briefe (m. H. Meisner) 98; Mignet, Gesch. d. Französ. Revolution 96.

Geering-Christ, Rudolf, Red. d. Zeitschr. „Der Friede", Buchh. Basel, Eulerstr. 55. (ebda 3/9 71.) *

Geffcken, Heinrich, deutsches Staats- u. Privatrecht, Dr. jur. u. phil., ao. Prof. Rostock, Friedrich-Franzstr. 37. (Berlin 27/6 65.) **V:** D. Krone u. das nied. deut. Kirchengut unter Friedrich II. 90; Z. Gesch. d. Ehescheidung vor Gratian 94; Fehde u. Duell 99. **H:** (m. J. Geffcken) K. Immermann 96; Lex Salica, komm. 98.

Geffcken, Joh., klass. Ψ, Dr. phil., GLehr. Hamburg, Hohenfelder Neustr. 55. (Berlin 2/5 61.) **V:** De Stephano Byzantio capita duo 86; De Steph. Byz. 89; P. Güßfeldt u. d. Schule d. Zukunft 90; Timaios Geogr. d. Westens; Stimmen der Griechen am Grabe 93; Leonidas v. Tarent 96; Studien zu Menander 98.

Gegenbauer, Leop., ⅄, Dr. phil., o. UP. Wien IX, Frankgasse 1. (Asperhofen 2/2 49.) ()

Gehlen, Hub. Karl, (k.), Reiseschild., Hagiologie, Pfarr. Helenabrunn, Rh. (Düsseldorf 6/9 31.) **V:** Pilgerreise n. Jerusalem 84, 3. A. 86; Leben Mariä, 1. u. 2. A. 89; Erinnerungsstätten des heil. Johannes des Täufers, 1. u. 2. A. 92. ()

Gehren, Frau Wilhelmine v. (Pf. W. Gleim), Mode, Hauswirtsch., Frauenfrage. Cassel, Hohenzollernstr. 73. (Mainz 28/2 37.)

Gehrmann, Hermann, Musikwissensch., Komposition, Pianist, Dr. phil. Königsberg i. Pr., Mittel-Tragheim 1 G. (Wernigerode 22/12 62.) **H:** H. L. Haßler, Cantiones Sacrae, Bd. II der Denkmäler Dtsch. Tonkunst 94; J. G. Walther als Theoretiker 94; J. P. Sweelinck, Kompositions-

regeln 97; A. Werckmeister, Biogr. 98; Carl M. v. Weber, Biogr. 99.

Geigel, Ferd., (k.), Kirchenr. Pol., ✠, ⊕, **Uc**: FIHoll., RegR. a. D. Straßburg i. E., Kaiser Friedrichstr. 4. (Eichstätt $^{26}/_{8}$ 43.) **V**: Französ. u. reichsländ. Staatskirchenrecht 84; Ital. Staatskirchenrecht 85; Holländ., Luxemb. u. Belg. Staatskirchenrecht 91; D. franz. Wegegesetz v. 1836 92; Prot. Bekenntnis u. organ. Artikel 93; Kirchl. Gewohnheitsrecht 94; Enthüllungen a. d. elsaß-lothr. GemOrdn. 95; Landeskirchl. Umlagen 96; Colmar, Bischofs- od. OLGsitz 98; Selbstverwaltung der Synagogen 98; Pfründennießbrauch zufolge d. BGB. 99; Reichs- und reichsländ. Kirchen- u. Stiftungsrecht (D. BGB. öffentl. Recht) 98/99.

Geiger, Albert, VB., ✾, ⊙, 𝒻. Karlsruhe i. B., Klauprechtstr. 9 III. (Bühlerthal, B. $^{12}/_{9}$ 66.) **V**: Cypria, Epos 87; Im Wandern u. Stehenbleib. 93; Duft, Farbe, Ton, G. 94; Ged. 00.

Geiger, Herm., (k.), Nov., Biogr., Reiseschild., Prälat, Ehrendomherr. München, Kaulbachstr. 31. (Schwabmünchen $^{14}/_{3}$ 27.) **V**: Lydia, 4. A. 91; Leander u. Hermigild, Erz.; Erzbischof Gregor v. Scherer 77; Tagebüch. d. v. ihm veranstalt. Pilgerzüge n. Palästina 73/93 u. n. Santiago in Spanien 87/92; Führ. n. Frankr. u. Span. 88. ()

Geiger, Karl, Litt.- u. Kult.♛, Dr. phil., OBibl. Tübingen. (Eßlingen $^{13}/_{3}$ 55.) **V**: Elis. Bona v. Reute 88; La Salette 92. ()

Geiger, Karl August, (k.), D., Kgl. Hofkurat. Schloß Nymphenburg b. München. (Monheim $^{3}/_{2}$ 63.) **V**: Selbstmord im klass. Altertum 88; Die 7 heil. Weihen 88, 2. A. 92; Bischofsweihe 94; Commentar zu §§ 12—23 der II. Verfassgsbeil. v. Bayern 94; Reichsgesetzl. Regelung d. religiös. Kindererziehg in Dtschld 95; Glaubenswahl minderjähr. Personen in B. 96; Arbeitsruhe u. weltl. Feier der Sonn- u. Festt. in B. 96; Konfess. Eigensch. e. Ortes u. d. Einfluß auf die Festtagsfeier in. B. 96; Legislative Entwicklung des deut. Civileherechts i. Dtschl. 97; Civilehe u. Civileherecht in Dtschld. 97; Wahl d. Glaubensbekenntnisses in bayer. Recht 99; Der kirchenrechtl. Inhalt d. BGB. für d. d. Reich 99.

Geiger, Ludw., Litt.♛, Dr. phil., ao. UP., **H**: d. „Goethe-Jahrbuch". Berlin W 50, Schaperstr. 8. (Breslau $^{5}/_{6}$ 48.) **V**: Nikol. Ellenbog 70; Studium d. hebr. Sprache 70; J. Reuchlin 71; Gesch. d. Juden in Berlin 71; Petrarca 74; Mitteilungen a. Handschriften 76; Dtsche Satiriker d. 16. Jahrh. 78; A. Geiger 78; Litt. d. Renaiss. u. des Humanismus in Italien u. Deutschld 82, 2. A. 99; Vorträge u. Versuche 89; Berlin 1688/1840, Gesch. d. geist. Lebens d. preuß. Hauptstadt 92/94 II; Augustin, Petrarca, Rousseau 93; Karol. v. Günderode u. ihre Freunde 94; Dichter u. Frauen 96, N. Serie 99; M. Sachs u. M. Veit, 97; Aus Alt-Weimar 97; Goethe in Frankfurt 1797 99. **H**: Goethe Werke 80 ff. X; Reuchlin, Briefw. 78; Briefe Sophie Charl. 83; J. Burckhardt, Kultur d. Renaiss., 3.—7. A. 78/98; Firlifimini u. andere Curiosa 87; Berl. Neudrucke 88 ff.; Briefwechsel zw. Schiller u. Körner 95 f. IV.

Geiger, M., s. Michel Urban.

Geiger, Theodor (Pf. J. G. Niemand), (k.), ⊕, OJngen. a. D. Wien IX, Lazarethgasse 14 II. (Eßlingen $^{26}/_{2}$ 42.) **V**: Lösung der Wiener Stadtbahn- u. Wienflußfrage; Wienflußregulierung und W. Metropolitanbahnen; Studien u. Lösung d. soz. Frage durch die Reform d. Irrenwesens u. der Justizpflege 2c.; (m. Lebret): Studien üb. Bosnien u. die Herzegowina; Soz. Verbindungen u. die wiss. sittl. Doppelehe d. vornehmen Stände 97; Zola-Prozeß ein Prinzipienstreit 98; Thron u. Altar 98.

Geiger, Wilh., Oriental., Dr. phil., o. UP. Erlangen. (Nürnberg $^{21}/_{7}$ 56.) **V**: Handb. d. Awestaspr. 79; Ostiranische Kultur im Altertum 82; Elementarbuch der Sanskritspr. 88; Ceylon, Tagebuchblätter und Reiseerinnerungen 98. ()

Geiger, Wilhelm, 𝒻, Nov., ✾, Hum. Wien I, Rothenthurmstr. 16. (Raab $^{31}/_{7}$ 51.) **V**: Vöslau in Wort und Bild 98.

Geinitz, Franz Eug., ⊕ u. ▲, Dr. phil., o. UP. Rostock, Augustenstr. 25. (Dresden $^{15}/_{2}$ 54.) **V**: Beitr. z. Geologie Mecklenb. 79—99 XVII.; Flötzformationen Mecklenb. 83; Die Seen, Moore u. Flußläufe Meckl. 86; Mittheilungen a. d. Gr. Meckl. Geol. Landesanstalt 92—98; Geolog. Führer durch Meckl. 99; Grundzüge der Oberflächengestaltung Meckl. 99.

Geinitz, Hanns Bruno, Dr. phil., Prf. a. D., GehR. Dresden, Lindenaustr. 10. (Altenburg $^{16}/_{10}$ 14.) **V**: Beitr z. Kenntn. d. Thür. Muschelkalkgeb. 37; Charakteristik d. Schichten u. Petrefacten d. Sächs.-böhm. Kreidegeb. 39/40; Versteinerungen v. Kieslingswalde 43; Gaea v. Sachsen 43; Grundr. d. Versteinerungskde 46; Versteinerungen der deut. Zechsteingeb. 48; Quadersandsteingeb. od. Kreidegeb. i. Dtschl. 49/50; Quadergeb. od. die Kreideform. in Sachsen 50; Versteinerungen der Grauwackenform. in Sachs. u. d. angrenz. Länderabtlgen 52/53; Darst. d. Flora d. Hainichen-Ebersdorfer u. des Flöhaer Kohlenbassins 54; Versteinerungen der Steinkohlenformat. i. Sachsen 55; Geognost. Darst. d. Steinkohlenform. in Sachs. 56; Mineralog. Mus. i. Dresd. 58; Leitpflzen d. Rotliegenden u. d. Zechsteingeb. 58; Dyas 61/62; Geolog. d. Steinkohlen Deutschl. u. a. Länd. Europas 65; Ueber ein Aequivalent d. tekton. Schiefer N Amerik. in Deutschl. 66; Carbon-

form. u. Dyas in Nebraska; Die fossil. Fischschuppen aus dem Plänerkalk in Strehlen 68; Elbthalgeb. in Sachs. 71|75; Urnenfelder von Strehlen u. Großenhain 75; Z. Geologie v. Sumatra 75; Führer durch d. K. mineralog.-geolog. Museum in Dresden 79, Nachtr. 93; Nachträge z. Dyas (mit J. Deichmüller) 80|83 III; Ueb. die roten u. bunten Mergel des oberen Dyas b. Manchester 89; Ueb. einige Lycopodiaceen u. d. Graptolithen d. K. Min. Mus. in Dresden 90; Die Versteinerungen des Herzogt. S.-Altenburg 92; Mitth. a. d. Min.-geol. u. präh. Mus. in Dresden, XIV. D. Calamitarien d. Steinkohlenformation u. d. Rothliegenden 98. ℌ: N. Jahrb. f. Mineral., Geol. u. Paläontol. (m. G. Leonhard) 63|79. ()

Geiringer, Leo (Ps. Leo Gerhard), CC., ☉. Wien IX, Säulengasse 23. (ebda 51.) **V:** Musikfreund, Schw.; Taube v. Bajae, L.; Souper b. Müller, Schw.; Ein Abenteuer, Schw.; Heimkehr, Dramolet; E. berühmt. Mann, L.; Der Prokurist, Schw.

Geisenheyner, L., ♂, ♆, GOLehrer. Kreuznach, Mühlenstr. 72. (Potsdam 8|3 41.) **V:** Flora v. Kreuznach u. Nahegebiet 81; Wirbeltierfauna ebd. 88/91 II; Kreis Kreuznach 90. ()

Geiser, Karl, Schweizer Verfass.♛, Dr. phil., UDoz. Bern, Hallerstr. 24. (*)

Geisler, Oskar (Ps. Sergius Oschinin). ☉, Nov., ✎. Berlin S, Gneisenaustr. 53. **V:** Blutige Oskar 84; Zündnadeln, G. 85; In drei Welten, R.; Mamsell Clairette, R.; § 11, R.; Nachtschatten, R.; S. Paulowna, Nov.; Ruhmespfad, Sch.; Die beiden Gabrielen, L.; Jungfrau von Orleans, Schw.; Maleotti, Dr.; Zenobia, Sch.; Susanne i. Bade, L.; D. Pädagogen, Burleske; Strandrecht, Diane, L.; Separiert, Schw.; Das Jubiläum, L.; Unterbilanz, Dr. 97; Am Teufelswehr, R.; Die zweite Frau, R.; Auf der Balz, R. 99; Der seidene Unterrock; Prinzessin von Natufa; Ein Salon; Spiritisten unter sich; Nachlaßregulierung, R. 98; D. dtsch. Student. fr. Jahrh.; Gesch. d. Stadt Görlitz, Gesch. 84/85; Memoir. e. Sperlings, Hum.; D. gezähmt. Schmetterlinge, Hum.; Berliner Träume, Ged.

Geißler, F., Red. d. „Connewitzer Tageblattes". Leipzig-Connewitz, Langestraße 31. ()

Geißler, Friedrich Adolf, Musikkritik, Nov., Musikkal. Red. d. „Deutschen Wacht". Dresden, Schulgutstr. 15 I r. (Döhlen b. Dresden 4|10 68.) **V:** Herr u. Diener, Sch. 94; Märchen 96; Adrast, Tr. 97. *

Geißler, Friedrich J. Kurt (Ps. Wilh. Wallus, Dr. Friedrich, K. Rembrandt), ☉, ✎, ♛, ∩, ⁂, Soz🕯, 🖃, Dr. phil., Doz. d. ⅄ u. Naturwiss. Charlottenburg, Leibnizstr. 23. (Wandsbeck 10|7 59.) **V:** Zeit u. Raum 85; Ged. 85; E. Herzenswunsch, Sch. 85; Im Sturm, Sch. 86; Mexiko, Dr. 87; Frauenleben 87; Mariska, Volksstück 88; Familie Sittewald, Schw. 89; Paoli Korsika, Dr. 91; Zigeunerblut, Dichtg 92; Dienstmädchen-Zucht u. Lehren 92; Lehrt erziehen! Der Weg zum Heile d. Gesellsch. 92; Reformbuch der Gesellsch. 93, 4. A. 99; Ungefährlich, N. 93; Kand. Schnurrleber, hum. Nov.; Trostbuch für alle, die üb. den Tod nachdenken 93; Soziale Sünden 94; Veredelung der Gesellsch. 94; Die Hochzeit im Tode, Erz. 94; Gebr. Schnauzig, Erz. 94; Aus dem Leben ein. Künstlerfamilie, hum. R.; Fortschritt uns. Kulturzustand.! 94; Vergessenheit, N.; Ihr eigener Herr, N. 95; D. Brautstrauß, Erz. 95; Intima, 2. A. 96; Auf d. Grenze, N. 96; Neue Apparate u. Demonstrat. zur Schwing- und Wellenlehre; Der erste Chemieunterricht; Denkübungen z. Chemieunterr. 98; Von 1814—1870, Erz.; Beiträge zur Kenntnis des Volkslebens; Ist die Einwirkung eines freien Willens räuml. mögl. ohne Widerspr. geg. d. Arbeitserhalt.? Phil. Schr. 98; D. phil. Theorie v. tot. Punkte; Mathem. Geographie 98; Mögl. Wesenserklärung von Raum, Zeit, dem Unendlichen u. der Causalität 99; Grundl. e. Metaphysik d. Möglichkeiten 00.

Geißler, Karl Wilh., ☉, Red. d. „Central-Anz." Magdeburg, Kaiserstr. 43. (Döhlen 15|8 63.) **V:** Iphigenie in Delphi, Sch. 88; Glycerion, L. 89; Phaëton, Tr. 89; Studentenliebe, N. 89; Drei Nov. 91; Der Brautwerber, L. 92; Satanska u. a. Nov. 93; Söhne des Geistes, L. 96; Der Kammerkater, Schw. 97. ()

Geißler, Max, ✎, Red. Frankfurt a. M. Weberstr. 86 I. (Großenhain 26|4 68.) **V:** Ausfahrt, G., 5. A.; Auf sonnigen Pfaden, Ged. 3. A.; Silhouetten, Dorf- u. Heidegesch., 5. A.; Johanniszauber, Ep. 99; Tannenrauschen, Ep. Dchtg. 99.

Geistbeck, Alois, 🌐, Dr. phil., Reallehrer. Augsburg, Stettenstr. 8 I. (Friedberg 26|9 53.) **V:** Seen d. deutschen Alpen 85; Geogr. Typenbilder 95; Geogr. Zeichenskizzen 95; Eine Gasse für d. Anschauung i. Geogr.-Unterricht 94; Systematik u. Induktion i. Geogr. Unt. 95; Kulturgeogr. i. Unterr. 96; Bilderatlas z. Geogr. von Europa 96; dto. z. Geogr. d. außereurop. Erdteile 97; dto. z. Heimatkde v. Bayern 98.

Geistbeck, Mich., (k.), ♛, Dr. phil., Sem.-Dir. Freising. (Friedberg, Bay. 3|3 46.) **V:** Bayern i. geogr.-statist. Beziehung 78; Hist. Wandlungen i. u. Muttersprache 81; Bilder aus der Völkerkunde 83 u. Schulb. Leitfaden d. Geogr. f. Mittelsch., 6.|9. A. 92|94: f. Volksch., 4.|5. A. 80/90; Leitf. d. math.-physik. Geogr. f. Mittelsch., 19. A. 98; Gesch. u. dtsch. Sprache 86; Telegraph u. Weltpost, Eisenb. u. Seeschiffahrt 87, 2. A. 94;

Methodik d. Gesch. d. geogr. Unterr. 87; Kolonialbibl. 91; Leitf. d. Geogr. f. Mittelsch. 98 IV; Geogr. f. Volksch. 97|98 III. ()

Geistberger, P. Joh., (k.), OSB., kirchl. Kunst, Pfarrvikar, Geistl. R., Red. v. „D. kirchl. Kunst", s. 94. Steinerkirchen a. d. Traun, OOest. (Sipbachzell, OOest. $^{25}/_{12}$ 47.)

Gelber, Adolf, CC., Red. d. „N. W. Tagbl." Wien II, Antonsgasse 3. (Podhajca 56.) **V**: Shakespearesche Probleme 90. ()

Gelcich, Eugen, ⁄, ●, ⚓, ∩, ⚓, Reg.-Rat u. Leiter d. Handels- und nautischen Akademie. Triest. **V**: Schiffsmagnetism. 78; Naut. Astronomie 80; Physik. Geogr. des Meeres 81; Entwickelungsgeschichte d. Schiffahrt 83; Uhrmacherkunst u. Behdlg der Präzisionsuhren 91; Die Bestimmung d. geogr. Schiffsposition in d. sogen. krit. Falle 92; Gesch. d. Uhrmacherkunst von den ält. Zeiten bis auf uns. Tage, 5. A. 92; Tabell. d. Uhrmacherkunst (m. Dietzschold) 92; Kartenkunde 94, 2. A. 97.

Geldner, Karl, Orientalist, Dr. phil., ao. UP. Berlin NW, Bandelstr. 46. (Saalfeld $^{17}/_{12}$ 53.) **V**: 70 Lieder d. Rigveda 75; Metrik d. jüng. Avesta 77; Stud. z. Avesta 82; Drei Yasht 84; Vedische Studien 89|97 II; Ausg. des Avesta 85 ff. III.

Gelling, Hans, ☉, Dramaturgie, Großherz. Mecklenb. ORegisseur, Dir. d. Hamb. Thaliatheaters. Hamburg, Papenhuderstr. 32. (Cassel $^{14}/_{10}$ 58.) **V**: Nach d. Tode 90; Im Eichenschatten 91; Goldener 91; Z. Licht 91; Der Meistertrunk 93. ()

Gelzer, Heinr., alte ♛, D., Dr. phil., GHofR., o. UP., ♆: „Scriptores sacri et profani". Jena. ($^{1}/_{7}$ 47.) **V**: Sextus Jul. Africanus u. d. byzant. Chronogr. 80/84 II; Georgii Cyprii descr. orbis Romani 90. ♆: Leontios von Neapolis, Leben des hl. Joh., Erzb. von Alexandrien 97; Abriß d. byzantin. Kaisergesch. 97; Patrum Nicaenorum nomina edd. H. Gelzer, H. Hilgenfeld, O. Cuntz 98. ()

Gemberg, Frau Adine, ⁄, Roman, Novelle. Wittenberg, Bürgermeisterstr. 16. (Petersburg $^{28}/_{4}$ 60.) **V**: D. evang. Diakonie 94; Morphium, R. 95; Aufzeichnungen e. Diakonissin, R. 96; Der dritte Brud., R. 98; D. Gesetz.-Erfüllg, R. 99.

Gemmel, Ludwig, Kritik, Litt.♛, ⁄. Berlin S, Urbanstr. 31 I. (ebda $^{25}/_{6}$ 66.) **V**: Die Perlenschnur, Anthol. 98. ()

Gemoll, Alb., klass. Ψ, Dr. phil., ProG.-Dir. Striegau. (Arnswalde $^{17}/_{8}$ 47.) **V**: De cooptatione sacerdotum Arvalium 70; Die homer. Hymnen 86; D. Gymnas. u. s. Stellung u. s. w. 88; Sursum corda; Schuljahr in Anspr. und Schulreden 89; Königin Luise, Bühnensp. 92, 3. A. 95.

Genau, Ant., (k.), ⚓, ⚔, SemOLehrer. Paderborn, Westf. (Daseburg $^{8}/_{5}$ 49.) **V**: Geometrie f. Lehrersem. 79, 9. A. 98; Raumlehre f. Präpar. 81, 5. A. 98; Die Logarithmen und die ebene Trigonometrie 93; Rechenbuch f. Lehrersem. 82, 6. A. 98, für Volksch. 85, 8. A. 99; Handbuch dazu für Lehrer 85, 2. A. 92; Sprach- und Rechtschreibübgen f. d. Volksch. 87, 3. A. 92; Physik f. Lehrersem. 95; Chemie f. Lehrerbildungsanstalten 98.

Genée, Rud., ☉, Litt.♛, Dr. phil., Prf. Berlin W, Victoriastr. 12. (ebda $^{12}/_{12}$ 24.) **V**: Lustspiele 53; D. Wunder, Dr. 54; Frauenkranz 61; Neuer Timon, L. 61; Gesch. der Shakespear. Dramen in Dtschld 70; Shakesp. Leben u. Werke 71; Schleicher u. Gen., L. 73; Poet. Abende 74; D. dtsche Theater u. d. Reformfrage 77; D. englisch. Mysterien u. Moralitäten 77; Ges. Komödien 79; Lehr- u. Wanderjahre d. deutsch. Schausp. 82; Klass. Frauenbilder 84; Marienburg, R. 84; Gastrecht, Dr. 84; Die Klausnerin, Dr. 85; 100 Jahre d. Königl. Schauspiels i. Berlin 86; H. Sachs 88; Entwickelg d. szen. Theaters 89; D. Bismarckiade, G. 91; H. Sachs u. s. Zeit 94; Der Tod e. Unsterbl. 95; Zeiten u. Menschen 97.

Genelin, Placid, (k.), ♛, ● u. mod. Ψ, Dr. phil., Realsch. P. Innsbruck. (Disentis $^{15}/_{5}$ 51.) **V**: La société franç. au XVIIme siècle d'après les comédies de Molière 81 u. a.; D. Schenkungsversprech. u. die Schenkung Pippins 80; D. Kämpfe i. Graubünden 1799 85; Unsere höf. Epen u. ihre Quellen 91; D. Reduktionen d. Jesuiten in Paraguay 95.

Gensch a, Franz, DDeSchG., Redakteur. Znaim, oberer Platz 4. ()

Gensichen, Otto Frz., VB., BP., ☉, ♆, Essay, Dr. phil. Berlin W, Bülowstr. 40A I. (Driesen $^{4}/_{2}$ 47.) **V**: G. Gracchus, Dr. 69; J. v. Nazareth, Sch. 69; J. Ischarioth, Tr. 69; Zerstörung Jerusalems, Tr. 69; Danton, Tr. 70; York, Sch. 71; Minnewerben 71; Berl. Hofschauspieler 71; Blitzableiter, L. 72; Robespierre, Tr. 74; Ajas, Tr. 74; Erloschene Geschlechter, Tr. 74; A. sonn. Fluren, Märchen 74; Was ist e. Plauderei 75; Spielmannsweisen, G. 76; Euphrosyne, Sch. 78; Phryne, Sch. 78; Leuchter 79; Wieder gewonnen, L. 79; Studienblätter 81; Märchentante, L. 81; Felicia, G. 82; Frau Aspasia, L. 83; Lydia, Pl. 84; Frauenlob, Dichtg 85; Vier Erzählgen 86; Mönch von St. Bernhard, R. 87; Frauenschönheit, L. 87; Germain Raimond, Tr. 87; Triglaw-Bismarck, Hum. 88; Ungeschriebene Gesetze, Sch. 87; Tamina, Nov. 88; Immortellen, G. 88; D. Madonna! R. 89; Jungbrunnen, G. 89; M. Ney, Tr. 90; D. blaue Blume, L. 91; Geweiht, Sch. 92; Pfarrhaussegen, Dchtg 93; Zu d. Sternen, R. 94; Hohenfriedberg, Reiterfestsp. 95; Sommerfäden, L. 96; Haideröslein von Sesenheim 96; Frühlingsstürme, Sch. 97;

Damenkal. 98; M. Seebach 98; Unter dem Zollernaar, Dchtgn 99.

Gentheim, G., s. Margarete Koßak.

Gentsch, Wilh., BP., ❁, Ingen. der Reichskommission für d. Weltausstellg in Paris. Charlottenburg, Schillerstr. 3 II. (St. Petersburg $^{9}/_{4}$ 65.) **V:** 84 Dtsche Reichspatente a. d. Gebiete d. regenerat. Gasbeleuchtung 94; D. Patentgesetz v. $^{7}/_{4}$ 91 95; Ges. z. Schutz v. Gebrauchsmustern 94, v. Warenzeichen 94; Gasglühlicht 95; Unterwasserfahrzeuge 95; Die Petroleumlampe 96; Sicherheits- u. Rettungswes. auf See 97; Glühkörper für Gasglühlicht 99.

Geny, Joseph, ♛, städt. Archivar und Bibl. Schlettstadt. (ebda $^{2}/_{2}$ 61.) **V:** Gesch. d. Stadt-Bibl. zu Schlettstadt 89; Mémoire hist. de F. M. Kentzinger sur la ville de Schl. (1765) 90; Schl. Chron. d. H. Gebweiler (1530) 90; St. Fides-Büchlein 94; D. Jahrbücher d. Jesuiten zu Schl. und Rufach 95/96 II.

Georg, Prinz v. Preußen (Pf. G. Conrad). ☉. Berlin W, Wilhelmstr. 72. (Düsseldorf $^{12}/_{2}$ 26.) **V:** Dramat. Werke 70 IV; Elfrida von Monte Salerno, Dr. 75; Adonia, Dr. 77; Suleiman, Nachsp. 77; Ferrara, Tr. 78; Kath. v. Medici, hist. Dr. 84. ()

Georg, Hans, s. Hermi Meißner.

Georg, Karl, Bibliograph. Hannover, Georgsplatz 9. (Hilwartshausen $^{25}/_{4}$ 55.) **V:** Reiselitt. Deutschlands 77; Verz. d. Litt. üb. Speise u. Trank 88; Schlagwortkatalog 98|99 III; D. deutsche Buchamt 90.

George, Amara, s. M. Kaufmann.

George, Richard, /, ♛, Theaterref. am „Reichsboten". Berlin W 57, Kulmstr. 25. (ebda $^{26}/_{2}$ 66.) **Ue:** Bellamy, Im Jahre 2000 90; Habberton, Helenens Kinderchen 91; **V:** Hie gut Brandenburg alleweg 99.

George, Stefan, ❦, H: d. „Blätter f. d. Kunst." Bingen a. Rh. (ebda 65.) **V:** Algabal 93; Sagen u. Sänge 95; Jahr d. Seele 97. ()

Georges, Ernst, lat. Lexikogr., Pfr. Hochheim bei Gotha, Schloßgasse 14. (Gotha $^{23}/_{2}$ 47.) **V:** Lat.-dtsch, 7. A. 90, dtsch-lat. Schulwörterbuch 77, 5. A. 92; Kurzgef. Wörterbuch d. wichtigsten Eigennamen d. lat. Sprache 78; Geogr. Anhang zu G.s Ausführl. dtsch-lat. Handwörterbuch 82.

Georges, Heinr., latein. Lexikogr., klass. Ψ, Dr. phil., herzg. Bibliothekar u. Prf. Gotha, Kaiserstr. 35. (ebda $^{3}/_{6}$ 52.) **V:** De elocutione Velleii Paterculi 77. H: Koch, Schulwörterbuch z. Aeneide d. P. Vergilius Maro 90, 3. A. 98; K. E. Georges, Kl. lat.-dtsch u. dtsch-lat. Handwörterb., 6. u. 7. A. 97 u. 98.

Georgi, Amadeus, s. Amanda Georgi.

Georgi, Frl. Amanda (Pf. A. Georgi von der See, Amadeus Georgi), Roman, ☉, Nov., ❦. Leipzig, Ranstätter Steinweg. (Jever $^{25}/_{4}$ 58.) **V:** D. Meerenge v. Helgoland 91; Saul u. Jonathan, Dr. 92; Hypathia, D. 93. ()

Georgi, Ascan (Pf.), ☉, Nov. Adr.: Kuhtz. Berlin W, Matthäikirchstr. 29 I. (ebda $^{3}/_{4}$ 54.) **V:** Uwe Jens Lornsen 82; Beatrice 85; Die Rache ist mein 89; Cilgia 99.

Georgi, Karl (Pf. Hans Hochfeld; Ernst Bernhard), Humor, Nov., ☉, Buchhändler. Berlin SW, Königgrätzerstr. 35. (Liegnitz $^{13}/_{1}$ 55.) **V:** Mollige u. drollige Gesch. 92; Kartenlegen 95; Größtes Traumbuch d. Welt 96; Großes Glückwunschbuch 97; D. kleine Fuß, L. 98; Liebesbacillus, L. 99; Sie sind ja tot, Singsp. 99. [Georgi.

Georgi von der See, A., s. Amanda

Georgy, Ernst, s. Marg. Michaelson.

Geppert, Julius, ⚕, Dr. med., o. UP. Gießen, Südanlage 4. (Berlin $^{7}/_{11}$ 56.) **V:** Wirkung d. verdünnten Luft auf den Organismus (m. A. Fraenkel) 83; Gasanalysen und ihre physiolog. Anwendung 85; Wesen der Blausäurevergiftung 89; Eine neue Narcosenmethode 99. [Breitenstein.

Gera, Walther v. der, s. Walther Schmidt-

Geraldus, s. Emma de Perné.

Gerard, M. C., Politik, Dr. phil., Chefred. d. „N. Bad. Landesztg". Mannheim. (Ladenburg $^{25}/_{3}$ 63.) ()

Geras, H. (Briefe befördert der Herausgeber des Kalenders.) **V:** Gedichte 97.

Gerbaulet, Frl. Dora Maria, /, Krit., Nov. München, Königinstr. 101. *

Gerbel-Embach, Nik. v., Dr. phil. (gel. Pf. f. Polit.: Nik. Karlowitsch), ❦. Meran, Tirol. (Kaluga, Rußl. $^{9.21}/_{5}$ 37.) **V:** Dichtungen I 69. ()

Gerber, C., Red. d. „Berner Tagblatt." Bern. (*)

Gerber, Gust., Dr. phil., Real GDir. a. D. Berlin W, Frobenstr. 20. ($^{13}/_{1}$ 20.) **V:** D. Sprache u. d. Erkennen 84; Sprache als Kunst 85 II; Das Ich als Grundlage unserer Weltanschauung 89.

Gerber, Hildebrand, s. Herm. Gruber.

Gerber, Otto Friedr., PA., Journalist. Leipzig-Plagwitz, Schmiedestr. 11 II. (Reichenbach i. V. $^{19}/_{5}$ 61.) ()

Gerber, Paul Henry (Pf. Paul Henry u. Heinr. Garibert), ⚕, Dr. med., Arzt u. UDoz. Königsberg, Pr., Steindamm 154. (ebda $^{14}/_{5}$ 63.) **V:** Grundzüge e. naturgemäßen Jugendbildung 91; Spätformen heredit. Syphilis 94; Beziehungen d. Nase z. übrig. Organismus 96; (Garibert): Aus d. Jugendzeit, Lieder u. Ged. 95; Die Syphilis d. Nase u. d. Halses 94; Etwas üb. Nasen 96; Die alte Geschichte u. a. 96.

Gerbrandt, Frl. Marie, Roman, Lehrerin, Marienau, Westpr. (Kl. Falkenau $^{3}/_{2}$ 61.) **V:** In engen Schranken 93; Sich selber treu, R. 96. [Cleve, Rh. (Weeze $^{3}/_{6}$ 58.)

Gerbrecht, Gustav, Erz., Roman, Hum.

Gercke, Alfred, klass. Ψ u. Altertumswiss.,

Dr. phil., o. UP. Greifswald. (Hannov. 20/3 60.) **V:** Chrysippea 85; Seneca-Stud. 95. **H:** Plat. Georgias erkl. v. Sauppe 97.()

Gercke, Hermann, ⚓, Korvetten-Kaptn. Berlin W, Wilhelmstr. 90 I. (*)

Gerdenitsch, Hans, CC. Wien XVIII, Michaelerstr. 29.

Gerdes, Heinr., ♛, Dr. phil., Prf., GLehr. Bremen, Sielwall 41. (Zeven, Hannov. 9/2 47.) **V:** Bischofswahlen unter Otto I. 78; Gesch. d. Kgn M. Stuart 85; Streitfragen z. Gesch. M. Stuarts 86; Gesch. d. dtschen Volkes u. s. Kultur i. Mittelalt. 91/98 II.

Gerényi, Feodor, Insp. d. nied. öster. Landes-Wohlthätigk.-Anstalten. Wien I, Herrengasse 13. (ebda 22/6 60.) **V:** Tegetthoff 86; Trinkerasyle Englands 93; D. Versorgungsanstalten Oesterreichs 98.

Gerhard, Frau Adele, Belletristik, ✉. Berlin W, Mohrenstr. 41. (Cöln a. Rh. 8/6 68.) **V:** Konsumgenossenschaft u. Sozialdemokratie 95; Beichte 98, 2. A. 99.

Gerhard, C., s. Clara Gerlach.

Gerhard, Hans Ferdinand, ✪, Nov., Essay, Dr. phil., Red. am „Hamb. Corresp." Hamburg, Grindelhof 23. (Wolfenbüttel 14/3 68.) **V:** Memels Lustige Gesellsch. n. d. Schwanklitt. d. XVII. Jahrh. 93; Medea, mod. Trauersp. 95.

Gerhard, Leo, s. Leo Geiringer.

Gerhard, Raim., PA., ⚔, moderne Sprachen. Leipzig, Lessingstr. 12. **V:** Russ. Lehrkarte; Ill. russ. Leseschule; Russ. Schreibschule; Russ. Wandalphabete.

Gerhardt, Dagobert v. (Pf. Gerh. v. Amyntor), VB., ✾, Roman, ✪, Major z. D. Potsdam, Mangerstr. 23. (Liegnitz 12/7 31.) **V:** Randglossen z. Buche d. Lebens 76; P. Quidams Rheinfahrt, Ep. 78; Lieder eines deutschen Nachtwächters 78; Zug d. Todes, N. 78; Auf der Bresche, 2. A. 79; E. rätselhafte Katastr., N. 79, 2. A. 90; Im Hörselberge, N. 81; Eine mod. Abendgesellsch., 3. A. 81; E. Priester, Ep. 81; Das bist du, N. 82; Drei Küsse, N. 83; Für u. über d. dtschen Frauen 83, 2. A. 89; D. neue Romanzero, 2. A. 83; Ein Problem, N. 83; Aus d. Mappe e. Idealisten 84; Hypochondr. Plaudereien, 4. A. 84, N. F. 2. A. 88; Caritas, Erz. 84; Frauenlob 85 II, 4. A. 97; Vom Buchstaben zum Geiste, N. 87; Hie Waibling 86, 3. A.; Gerke Suteminne 86 III, 4. A. 91; Durch Nacht zum Licht, N. 86, 2. A. 89; Auf d. Flucht, L. 87; Heilige Familie, N. 88; D. Giselis, N. 88; Stahl u. Stein, N., 2. A. 88; Lenz u. Rauhreif, N. 89; Eine Mutter, N. 90; Oehlmühle im Spreewald, 2. Erz. 90; Cis-moll-Sonate, N., 16. A. 99; Der Veteran, N. 92; Das Skizzenbuch m. Lebens I 93, 3. A. 94, II 98; Gewissensqualen, N., 12. A. 94; E. Himmelfahrt, N.; Bauernblut, N.; Im Streit der Pflichten, Nov. 96; E. Sonderling, N. 96; Pension Streitleben, N. 97; Der Armendoktor, N. 97; Aus d. letzten Jahrzehnt d. großen Kaisers, Zeitged. 97; Die Herren von den Linden, Alt-Berliner Sch. 98; D. grüne Zimmer, Dr. 99; Plauderer an d. Jahrh. Wende 99.

Gerhardt, Karl, ⚕ Dr. med., o. UP., GMedR. Berlin NW, Roonstr. 31. (Speier 5/5 33.) **V:** Lehrbuch der Kinderkrankheiten, 4. A. 81; Lehrbuch d. Auskultation u. Perkussion, 5. A. 90; Handbuch d. Kinderkrankheiten (m. and.) 77/96 VI; Pleuraerkrank. i. Billroth u. Lücke Handb. d. Chirurgie 92.

Gerhardt, M., s. A. Maul.

Gericke, Gustav, LB., Keramik, Lehrer. Velten (Mark), Viktoriastr. 28a. (Marwitz 29/7 63.) **V:** Industrieort Velten u. s. Umgegend 94; Kachelofen-Ind. in V. 94.

Gering, Hugo, nord. Ψ, Dr. phil., o. UP., **H:** „Zeitschr. f. dtsche Philologie" (m. Fr. Kauffmann). Kiel, Niemannsweg 81a. (Lipienica 21/9 47.) **V:** Finnboga saga hins ramma 79; Olkofra thättr. 80; Islendsk æventyri II 82/84; Bruchstücke v. Brages d. Alten Ged. 86; Glossar z. Lieder-Edda 87, 2. A. 96; Drauma-Jóns saga 93; Eyrbyggia saga 97. **H:** „Altnord. Sagabibliothek (m. G. Cederschiöld u. E. Mogk). **Ue:** Die Lieder d. sog. ält. Edda 93.

Gerlach, Clara (Pf. C. Gerhard), Nov., Roman, Jugendschr., Musik, ✾. Tilsit, Wasserstr. 10. (ebda 3/9 56.) **V:** Beethoven in s. Bezieh. zu berühmt. Musikern u. Dicht. 92; Gelöste Dissonanzen 92; Im Lenz d. Leb. 92; Im Banne d. Musik 94; Nur e. Künstler 98.

Gerlach, Ernst, ✝, Dr. phil., Pastor u. Präpositus. Proseken, Mecklb. (Sommerfeld i. d. Neumark 27/7 38.) **V:** Weissagungen d. A. T. in den Schr. des Flav. Josephus u. d. angebl. Zeugnis v. Christo 63; D. Klagelieder Jeremiä erkl. 68. ()

Gerlach, Hellmuth v., Politik, RegAssess. a. D., ChefRed. d. „Welt am Montag", Verl. d. „Hess. Landeszeitg" in Marburg. Berlin NW, Marienstr. 8 I.

Gerlach, Herm., ✝, kirchl. Zeitgesch., Kirchenrecht, Dr. phil., Lic. theol. Dresden, A., Wittenbergerstr. 60. (Sommerfeld 9/11 41.) **V:** Renan, Leben Jesu 64; D. röm. Statthalter i. Syrien 2c. v. 69 v. C. b. 69 n. C. 65; Die letzten Dinge und Schleiermacher 69; Dotationsansprüche d. ev. Kirche in Preußen, 2. A. 74; Allgem. Kirchl. Chronik 80/87; L. Richters Leben 90; Staatskirchentum und Religionsfreiheit 2c. 99.

Gerlach, Hugo, Nov., Red. d. „Hallesch. Centralanzg.". Halle a. S., Charlottenstr. 14. (Crossen a. O. 26/10 70). **V:** Die vom Winterhaus, N. 96; Heirat auf Tausch, N. 97. *

Gerlach, Leop., ♛, Archäol. Rhetorik, Dr. phil., RealGP. Dessau. (ebda 28/10 34.)

V: Ilioneus 62; D. Wörlitzer Antiken 63; Homers Einfluß auf d. bild. Kunst d. Griechen 67; Bismarck als Redner, 3. A. 91. ()

Gerlach, Otto, ♒, Dr. phil., ao. UP. Königsberg, Pr., Vorderhufen, Haydnstr. 5. (Angerburg, Ostpr. 1/11 62.) V: Bedingungen wirtsch. Thätigkeit; Krit. Erörterungen zu den Wertlehren v. Marx, Knies, Schäffle u. Wieser 90; Die Preuß. Steuerreform in Staat u. Gemeinde 93.

Gerland, Georg, ♍, Anthropol., Dr. phil., o. UP. Straßburg, Schillerstr. 6. (Cassel 29/1 33.) V: Altgriech. Dativ 59; Goethes histor. Stellung 65; Aussterben d. Naturvölker 68; Altgriech. Märchen in d. Odyssee 69; Intensiva u. Iterativa 69; Rede auf Humboldt 69; Völker d. Südsee 70/72; Anthropol. Beiträge 75; Ethnograph. Bilderatlas, 7 Bd 75; Atlas der Völkerkde 92. H: Beitr. z. Geophysik 87/99; Geogr. Abhdlgn. a. Els.-Lothr. 92/95.

Gerland, Otto, ♒, Lokal♛, Kunstgesch., Dr. jur., Senator u. Polizei-Direkt. Hildesheim, Kaiserstr. 26. (Cassel 21/9 35.) V: Grundlage zu ein. hess. Gelehrten-, Schrift- u. Künstlergesch. v. 1831 ab 63/68 II; Abschiedsgesuch der kurhess. Offiziere im Okt. 1850 83; Recht d. Polizeiverordg. 85; Die in der Prov. Hannover gült. landespoliz. Bestimmgen 87, 3. A. 91; Ortspoliz. Best. der Stadt Hildesheim, 2. A. 95; 1810/1860, Zwei Menschenalter kurhess. Gesch. 92; Paul, Ch. u. S. L. Du Ry 95; Polizeidienst in städt. Polizei-Verwalt. in Preußen 95; Schloß Wilhelmsburg bei Schmalkalden (mit F. Laske) 95; D. spätroman. Wandmalereien im Hessenhof zu Schmalkalden 96; W. Henschel 98.

Gerling, Reinh. (Pf. R. Dörffel), ♀, Red. d. „Naturarzt", d. „Impfgegner" u. d. „N. Heilkunst". Berlin NW, Jagowstr. 17. (Posen 30/8 63.) V: Eine Judith, L. 84; J. hoh. Norden, Dr. 84; Dichterlinge, Schw. 85; Alabaster Herzog, Sch. 85; Byzantiner 85; Bei Hofe, L. 86; Am 22. März, Schw. 86; Sterbende Nation 87; 's Christkind, Vst. 88; Herzenskrisen, Sch. 88; Sieben Todsünden 88; Boulanger 88, 3. A. 89; Sataniel 89; Ketten 90; Eine Heroine 91; Theatralia 93; Der Lebensmagnetism. 94; D. prakt. Hypnotiseur, Lehrb. 95, 4. A. 96; Umsturz in der Medizin 95; Er ist bekehrt, Schw. 96; Licht, Luft, Wasser, 25 Vortr. 96; Blattern- u. Schutzpockenimpfg 96; Handbuch der hypnot. Suggestion 97; Sofort. Schmerzstillung durch Griffe 97. ()

German, A., s. Bruno Marquardt.

German, Wilhelm, Mundartl. (fränk.) ♆, Litt.♛, Verlagsbuchh. Hall, Württ. (ebda 2/4 58.) V: Ba da Haller Doovelich, Ged. 96; St. Heuß 99. H: Urteile d. Zeitgenossen J. Kerner's üb. dessen „Gesch. d. Mädchens von Orlach" 98.

Germanicus, J. D., s. Johs. Deutsch.

Germano, M., s. Martin Maack.

Germanus, s. Wilh. Felten.

Germanus, s. Herm. Kurtz.

Germonik, Ludwig, ♆, Ue: Südslav. Vors. d. „Grillparzer-Vereins" u. Red. d. „Patriot". Wien XV, Märzstr. 33. (Fiume 29/11 23.) V: Kornblumen Ged. 54; Wassermann u. Wassergeister 66; Alpenglühen, Ged. 85, 11. A. 90; Haydns letzte Huldig.; Gesch. d. Kärntner Lieder 85, u. d. Volkslied. a. Krain 87; Weiber v. Veldes, Dr.; Veronika, Sch.; Nonne von Mantua, N.; Liederblüten a. dem Süden 93, 2. A. 98; Brandschatzung, Melodr. 98. ()

Gernet, Axel v., ♛, K. Russ. Collegienass. St. Petersburg, Sagorodny Prosp. 9. (Sallentack 14.26/11 65.) V: Die Harrisch-Wirische Ritterschaft unt. d. Herrsch. d. deutsch. Ordens 93; Die Anfänge d. Livländ. Ritterschaften 95; Verfassgs.-Gesch. d. Bistums Dorpat 96; Aufhebung d. Leibeigenschaft i. Estland 97; Agrarverhältnisse i. Estl. zu dänisch., deutsch. u. schwed. Zeit 98; Ueber den Erwerb d. russ. Adels (russ.) 98; Archiv d. Familie v. Stackelberg I 98. ()

Gernet, Frau Else, ♆, Nov., Jugendschr. Karlsruhe, B., Leopoldstr. 47. ()

Gernsdorf, Paul, s. Paul Gbureck.

Gerö-Cserhalmi, Frau Irene (Pfd. Schira Eli), Aesthetik, Nov., 𝒻, ♆, metr. Ue: aus UEDSchw. ISpF, Prf. Budapest, Elisabethring 41. (12/9 71.) V: D. Einfluß d. franz. Romantik auf d. Drama 93; Ungar. Dichterwald 96. Ue: D. gelbe Rose 94; D. Zauberkraut von Lohina 97; Der Levite von Baràtfalva 97.

Gerold, Frau Ros. v., DOeSchG., Reisebild. Wien I, Postgasse 6. (Thüringen.) V: Herbstfahrt n. Spanien 79; Corfu u. Athen 85; Kerkyra u. Athen m. Olympia 96. ()

Gersbach, Robert (Pf. Rogers van Bertbach), pop. Rechts- u. Verwaltgskde, Red. der „Deut. Treue", des „Rechtsspruches" u. Geschäftsf. Direkt. d. Kaiser Wilhelm-Dank. Berlin-Friedenau, Illstr. 9. (Ditfurth 5/3 54.) V: Arretierte Gespenst 83/96; Haussuchung 86/95; Der kleine Kamerad 98. [Maltzahn.

Gersdorff, Ada v., s. Baronin Ada v.

Gersdorff, Jul., ♆, ♀, Litt. Usingen, Nassau. V: Natur u. Welt, G.; Eliana, Simf.; Lautenspielers Lieder, G.; Glossen, Kleopatra, Dr.; Spielmannsweisen 95; Buch d. Lieder 96; Spielmannslieder 96; Himmelsrosen, 3. A. 98; D. Antichrist, Dr.; D. Sphinx, N.; Von d. Spielmannsfahrt, G.; Thüringer Lieder-Album; So singt man auf d. Alm; Schweizer Lieder-Album; Potemkin an d. Donau, Op. 97; Gruß aus Thüringen, G. 98; Prinz Fichtennadel, Weihn.-März. 98; Des Kindes Engel 98; Sonnenlieder 99.

Gerstenberger, Ritter von Reichsegg, Friedrich, ⚔, Oberstleut. i. Gen.St. Jaroslav. (Debreczin 6/3 60.) **V:** Studienbehelfe f. die Prüf. zum Ref.Off. d. Kav., 3. A. 95. (*)

Gerstenberger, Ritter von Reichsegg, Hans, Bibliogr., Bibliothek., k.u.k. Oberstleut. a. D. Freudenthal, Schles. (*)

Gerstendörfer, Josef, 🎓, Jugdschr., Dr. phil., k.k. Dir. Krumau, Böhm. (Mühlbach 19/4 51.) **V:** D. Blätter unser. Abietineen 77; Ins Erzgeb. 82; Fahrt auf d. Donau 84, 2. A. 98; Große Kryſtallformennetze zum Schulgebrauche 87; Durch das Salzkammergut 90; Etiketten f. Mineralien u. Gesteine 91; D. Mineralien v. Mies i. Böhm. 91; Gesch. d. Gymn. i. Krumau 96.

Gerster, Carl (Pſ. Franz Carl), 🎻, Dr. phil. u. med., Kgl. Pr. SanitR., Red. d. „Hygieia". Braunfels a. Lahn. (Regensburg 25/8 53.) **V:** D. poet. Werke d. Stipsius 76, 2. A. 79; Plänerbildungen um Ortenburg 81; Charakt. Ludwigs II. 86; (m. Du Prel): Prſ. Dr. C. Mendel u. d. Hypnotismus 90; (m. Schmidkunz): Psychol. d. Suggeſtion 92. **H:** P. Niemeyer, Die Lunge, 8. A. 95; D. Erkältungskrankheit. 3. A. 97; D. Huſtenkrankheiten, 4. A. 97.

Gerster, J. S., (k.), 🌐, Kartogr., Prof. Rorschach. (Wittenbach 22/1 33.) **V:** Schul- u. allgem. geogr. u. kartogr. Schriften, Karten, Atlanten, Leitf. 2c.

Gerster, P. Thomas Villan, OCap., (k.), Ordens♛, Askeſe, Theolog.-Prof. u. Bibl. Brixen. (Zeil, Württ. 17/4 69.) **V:** Lebensbild d. ſel. Crispin v. Viterbo 93. ()

Gerstgrasser, Eduard, DOeSchG., Red. Wien III, Ungargaſſe 25. ()

Gerstmann, Adolf, VB., BP., ☉, Litt.♛, **Ue:** RF., Dr. phil., Prof., Dramaturg d. Kgl. Hofth. Stuttgart, Alleenſtr. 20. (Oſtrowo 31/7 55.) **V:** Zwei Lebensretter, L.; Vergeßlich, Schw.; D. Eheſtifter, L.; E. Bild aus d. Leben, Vſt.; D. Herr Kommiſſionär, P.; D. Leute v. Hohenſelchow, Vſt.; Erzählg e. alt. Mannes; A. Daudet 83, II; Väter u. Söhne u. König Lear d. Steppe (n. Turgenjew); Künſtlerleben (n. Daudet); Frühlingswogen 83; A. d. Tagebuch e. Jägers 84; Dimitri Rudin 84; D. adelige Neſt; D. Brigodier; Anuſchka (n. Turgenjew) 85; Viſionen 85; Aus d. Leben (n. Daudet) 85; D. Kernpunkt, L. 86; D. Spielkaſſe, Schw. 86; D. Steppenjunker 86; Helene, R. (n. Turgenjew) 87; Aſſuntas Schatz, N. 87; Aus d. Jugendzeit 88; Die Kameraden, Nov. 88; Frau v. Hauſe, Sch. 88; Die Komödie Sr. Durchlaucht, L. 91; Theatergeſch. Rückblicke 92 VI. **H:** Kap. Marryat, Romane; Kurtze, Comödien v. d. Geburt d. Herrn Chriſti 86.

Gerth, Bernh., klaſſ. Ψ, Dr. phil., Prſ., GRektor. Zwickau i. S., Parkſtr. 12. (Dresden 5/4 44.) **V:** Griech. Schulgramm. 81, 5. A. 98; Griech. Uebgsbch I 80, 4. A. 97; II. 90, 2. A. 97; Kühners ausführl. Gramm. d. griech. Sprache II, 1. 98. ()

Gertler, J., Jugendschr., Bürgerschul-Direkt. Warnsdorf, Böhmen, Hauptſtr. (Tünſcht 10/1 52.) **V:** Klatſchroſen u. Pechnelken 79; Bunte Bilder, 2. A. 82/83; Turnerluſt 86; Haus- u. Schule 87; Schulhumor 88; Ferienluſt 91; Winterfreuden 93; Humoriſt. Trinkſprüche 94; Frühlingsfeier 95; Humoriſt. Vorträge 95; Troſtbüchlein für deutſche Lehr. 95; D. Jahres- u. Lebenslauf 96; Allerlei Schwank 96. ()

Gertz, Adolf, Red. d. „Ch.-Z." Charlottenburg, Wilmersdorferſtr. 32. ()

Gerzer, Oskar (Pſ. Oskar Weilhart), 🖊, 🎭, ☉. Tarsdorf, OOeſt. (Mattighofen 26/9 68.) **V:** Keine Sühne, Sch. 96; Frauenkongreß, Sch. 97; Märchen von der freien Liebe, Dr. 97; Brotloſe Kunſt, Sch. 98. ()

Gesche, Paul, Dr. phil., GLehr. Halle a. S., Kl. Ulrichſtr. 18 a III. (*)

Gesellhofen, Julius, ſ. Jul. Fiſcher.

Gesky, Theod., ☉, Litt♛, 🖊, 🎭, GOLehr. a. D. Wiesbaden, Goetheſtr. 26. (Merſeburg 27/8 37.) **V:** D. Tod d. Britannicus, Tr. nach Racine 56; Die Ungarnſchlacht b. Merſeburg, Dr. Kantate 67; Arndt 70; D. Rhein ſoll dtſch verbleiben, G. 70; Aeltere u. n. Zeitged. 71; D. gute Kamerad, Dr. 71; Hübſche Ueberraſchung, L. 75; Frau, d. ſchnupft, L. 75; Germanicus, Ep. 76; Attentat a. d. alt. Fritz, L. 77; Wechſel in Sicht, Schw. 82; Spielhagen unt. d. Niheliſten, L. 83; Schiller in Oggersheim, Dr. Lebensb. 96; Schillers Verlobung, Dr. Lebensb. 97; Kaiſer Wilhelm als Eheſtifter, milit. Genreb. 98; Falke zu Stahleck, romant. Oper 99; Liebeshändel, Karnevaliſt. Kom. 99.

Geß, Felician, ♛, Dr. phil., ThSchP. Dresden, Feldgaſſe 7. (Baſel 1/11 61). **V:** Joh. Cochläus 86; Kloſterviſitationen des Herz. Georg von Sachſen 88. *

Geßmann, Guſt. W. (Pſ. G. Manetho), 🖊, Naturwiſſ., Occultism. ☸, Sekr. d. Land.-Muſ. „Joanneum", beeid. Sachverſtänd. f. pſychol. Schriftkunde. Graz, Poſtgaſſe 5. (Wien 21/10 60.) **V:** Magnetism. u. Hypnotism. 87, 2. A. 95; Katechism. d. Handleſekunſt 89, 2. A. 95; A. überſinnl. Sphäre 90; Ueber Schreibmaſchinen 94; Katechism. d. Wahrſagekünſte 92; Occultiſt. Bilderbogen 93; D. Frauenhand 94; D. Männerhand 94; D. Kinderhand 94, als 2. Aufl. D. Körperformen u. d. Bedeutg; Formaldiagnoſe 94; Erziehg u. Berufswahl 94; Künſtl. Kohlenſäurebäder u. deren Bedeutg a. Erfriſchgs- u. Heilmittel 95; D. Hand (Wahrſageſpiel) 95; Bismarcks Stirne 95; Katechism. d. Geſichtsleſekunſt 96, d. Sterndeutekunſt 96, d. Schriftformenkunde 97; d. Pſychographie, d. Hand-

linienkunde, der Phrenologie 97; Lehre v. den occultist. Weltgesetzen 96; Mythologie der Sternenwelt; Katechismus der Sympathielehre; Hypnotismus 98; Spiritismus 99; Geheimnisse a. d. Jenseits 99; Pflanze im Zauberglauben 99; Geheimsymbole der Chemie u. Medicin d. MAlters 99.

Gettke, Ernst, ⊙, Dir. des Raimund-Theaters. Wien VI|2, Wallgasse 25. (Berlin 8|10 41.) **V**: Hocuspocus, Sch.; Goldregen, L.; Im Fegefeuer, L. (m. A. Engel). **Mith**: d. deutschen Theat.-Lex. ()

Geucke, Kurt Ehrenfried, ⊙, ♆, ⁂. Berlin NO 18, Werneuchener Str. 8 III. (Meerane i. S. 22|6 64.) **V**: Eralda Loredano, Tr. 88; Felicitas, Sch. 91; Kunst u. Naturalism. 92, 2. A. 92; Im Zukunftsstaat, L. 92; D. Irrlicht, Op. 94; Nächte, Gassen- u. Giebelgeschicht., Bilder a. Zeit u. Zukunft 97.

Geyer, Rud. Eug., Orient., Musik, Dr. phil., Scriptor d. Hofbibl. Wien IV, Wohllebengasse 18. (Wien 28|6 61.) **V**: Das Kitâb al Wuhûs v. Al'-Asma'î 88; Ged. u. Fragm. des 'Aus ib Hajar 92.

Ghibellinus, s. Heinr. Fränkel.

Ghon, Karl, DDe ScH G., Lokal♛, Gem.-R., Reichs R. Abg. Villach, Kärnten. (*)

Giannoni, Carl, ♛, Dr. phil., k. k. Minist.-Archiv-Concip. Wien-Mödling, An der goldenen Stiege 8. (Wien 20|7 67.) **V**: Paulinus II, Patriarch v. Aquileia 96.

Gibara, Frl. Leo, (k.), (Ps. Frz Hügel), /, **Ue**: EF., Nov., ♆. Fiume, Ungarn, Pomerio. (Ischl 6|6 55.) **Ue**: Cantacuzena, Carmela 99.

Giebelmann, Wilh., Versich.-Beamt., Magdeburg, Franckestr. 4. (Grieben a. E. 13|3 68.)

Giehrl, Frau Emmy (Ps. Tante Emmy), (k.), geb. Aschenbrenner, Jugend- u. Volksschr. München, Herz. Wilhelmstr. 9 II. (Regensburg 1|11 37.) **V**: N. Märchen 80, 3. A. 96; Kinderbüchlein 80, 3. A. 96; Meister Fridolin; Paradiesblumen, Erz. 81; Mariahilf, E. 82; Erinnerungen an Weber 82; Bilderb. f. brave kleine Kinder 82; Märchen, n. F. 83, 2. A. 86; Rudolf, 5. A. 90; Braven Geschwister 84, Kinderkal. 84|00; Tierschutzkal. 85|00; M. lieben Kleinen 89; Kreuzesblüten 89, 9. u. 10. A. 94; Aschenbrödel, Ges.-Sp. 90: Erinnergen aus m. Kindheit 91, 2. A. 00; Nov. 92; Allerlei Gesch. 93|94; M. Lieblingen, Erz. 94|95; D. Verlobten 95, 2. A. 96; Allg. Slg der sämtl. Jugend- u. Volksschr. d. Tante Emmy 94|99 X; Schneewittchen, Gesellschaftssp. 96; Klein Röschen u. ihre Lieblinge 98; Wahrheit u. Erfindung, N., 2. A. 98; Dorfhexe, Erz. 98; Erinnerungen aus m. Jugend 99; Rätselbuch 00; Allerlei f. Kinder, 2. A. 00; Die christl. Frau 00.

Gierke, Otto, deutsch. Recht, Dr. jur., G Just R., o. UP. **H**: der „Untersuchungen z. Staats- u. Rechtsgesch." Charlottenburg, Carmerstr. 12. (Stettin 11|1 41.) **V**: Dtsch. Genossensch.-Recht 68, 73, 81 III; Humor i. dtschn Recht 72, 2. A. 86; J. Althusius u. d. Entwickel. d. naturrechtl. Staatstheorien 80; Genossenschaftstheorie u. d. deut. Rechtsprechung 87; Entwurf e. BGB. u. das deut. Recht 89; Handb. des deut. Privatrechts 95 I. ()

Gierl, Joh. v. G., (k.), Kultur♛, Pfarrer. Kiefersfelden, OBay. (Freising 23|3 40.) **V**: Schönbrunn b. Dachau 82; Kammerberg bei Freising 90; Maria-Thalheim bei Erding 92; Histor. statist. Nachrichten aus d. Diöcese München-Freising 91; Licht- und Lebensbilder des Klerus v. München 92; Kiefersfelden 99.

Gierlinger, Jos., Red. d. „Bayr. Verkehrsbl." München, Fraunhoferstr. 25.

Giers, J. H., ⊙, /, Red. d. „Berl. Lokal-Anz." Berlin-Neuweißensee, Gäblerstr. 27. (Bonn a. Rh. 29|6 48.) **V**: Zukunftshumor a. d. Berl. Leben; In der zwölften Stunde; Rolandsknappen; Im Reiche der Töne; Noveletten, Hum. 2c. ()

Giers, Frau Johanna, ♆, ⊙. Berlin-Neuweißensee, Gäblerstr. 27. (Hildesheim 6|7 54.) ()

Gierschick, Jul., /, Politik, Red. d. „Leitmeritzer Ztg." Leitmeritz, Böhm. (Hohenstein bei Töplitz 27|3 53.)

Gies, Theod., ⚕, Dr. med., ao. UP. Rostock, Friedrich Franzstr. 19. (Hanau 3|11 45.) ()

Giese, Frz, hochd. ♆, plattdeut. Humor, Dr. phil., GO Lehr. Neuß a. Rh. (Münster 21|12 45.) **V**: Ged. 76; Frz ſſink, 3. A. 78; Mönstersk Stilliäwen 80; M'e Chronika 83; M. Platt 83; Pour le mérite, n. Dicht. 86; F. Miquel un sine Familie 92. ()

Giese, Fräul. Martha (Ps. Charlotte Steinau), Jugendschr. Freienwalde a. O. Brandenburg, Königsstr. 13 I. (Osterburg 17|4 50.) **V**: Sommerfäden 87; Stadtrats Ulli 88; Für Mütterchen 90; Trostblümchen 96; Gute Freundschaft 97; Heckenröschen 98.

Giesebrecht, Franz, Kolonialpolitik, /, **H**: d. „Deutsch-Brasil. Corr." Berlin-Hessenwinkel, Ahornstr. 15, Post Neurahnsdorf. Danzig 14|7 66.) **V**: Ein deutscher Kolonialheld 96, 4. A. 97; Die deutsche Schule in Bras. 99; D. dtsche Kolonie Hansa in S Brasilien 99, 5. A. 99; Das Deutschtum in Bras. 99. **H**: D. Behandlung der Eingeborenen in den deutschen Kolonien 98.

Giesebrecht, Friedrich, ✝, D., Dr. phil., o. UP. Königsberg, Pr. (Kontop, Schl. 30|7 52.) **V**: D. hebrä. Präposit. Lamed 76; D. Wendepunkt d. Buches Hiob, Kap. 27 u. 28, 79; Beitr. z. Jesaja-Krit. 90; Kommentar z. Propheten Jeremia 94; Berufsbegabung d. altest. Propheten 97.

Gieseler, Albert, ▲, SemLehrer. Soest, Westf. (Crombach $^{26}/_{4}$ 70.) **V**: Vorbereitungen f. Deutsch, Heft I, 97.

Giesen, Alex, Politik, Red. d. „Frankf. Ztg." Frankfurt a. M. ()

Giesenhagen, Karl Friedr. Georg, ✓, Dr.phil., UDoz., Assist. am pflanzenphysiol. Inst. München, Blutenburgstr. 12a. (Teterow i. M. $^{18}/_{6}$ 60.) **V**: Lehrb. d. Botanik 94, 2. A.

Gießen, Hugo v. s. Paul Kirstein. [98. ()

Gietmann, Gerhard, (k.), SJ., Kritik, Prof. Exaeten bei Baexem, holl. Limburg. (Birten $^{21}/_{5}$ 45.) **V**: De re metrica Hebraeorum 80; Klass. Dichter u. Dichtungen: Die göttl. Komödie u. ihr Dichter Dante Alighieri 85; Parzival, Faust, Job u. einige verw. Dichtgn 87; Ein Gralbuch 82; Beatrice, Geist u. Kern d. Danteschen Dichtgn 89; Comment. in Eccles. et Canticum Canticorum 90; Vollst. Aussprachlehre d. Engl. 91; Grundriß d. Stilistik, Poetik u. Aesthetik 97; Kunstlehre I. Aesthetik 99; III. Musik-Aesthetik 00. Lat. **Ue**: Controv. de divinae gratiae liberique arbitrii concordia initia et progressus enarravit Ger. Schneemann 81; P. Josephi Kleutgen S. J. de scholarum institutione disputatio 89.

Gihr, Nikol., (k.), Liturgik, Dogmatik, D., Subregens am erzbisch. Priesterseм. St. Peter b. Freiburg. (Aulfingen $^{5}/_{12}$ 39.) **V**: Hl. Meßopfer 77, 6. u. 7. A. 97; Sequenzen d. röm. Meßbuches 87; Die hl. Sakramente d. kath. Kirche 97|99 II.

Gilardone, Frz, Feuerlöschwesen, Buchdruckereibes., Red. d. „Ill. Zeitschr. f. d. dtsche Feuerwehr". München, Prinzengrabenstr. 52. (Speyer $^{24}/_{6}$ 40.) **V**: Grundzüge u. Prinzipien d. deut. Feuerwehr 65; Kommersbuch f. d. dtsche Feuerwehr 70, 2. A. 71; Handb. d. Theater-Lösch- u. Rettungswes. 82|84 III; Brand d. Komisch. Oper in Paris 87; Theaterbrand in Exeter 87; Jahresrundschau d. Theaterbrände 2c. 81 bis 97; D. neuesten Erfahrgen auf d. Gebiete d. Theater-Sicherheitsfrage 88; Wie ist den Schrecken der Theaterbrände vorzubeugen? Theater der Neuzeit 89. ()

Gilbert, Frank, s. Frida Goldstein.

Gilbert, Leo s. Leo Silberstein.

Gilbert, Otto, klass. Ψ, Dr. phil., OBibl. Greifswald. (Hannover $^{25}/_{9}$ 39.) **V**: Festzeit d. Attisch. Dyonisien 72; Erwiderung a. Mommsens Anzeige m. Festzeit 2c. 73; Rom u. Karthago i. ihr. gegens. Beziehung 76; Fragm. d. Coelius Antipater 79; Gesch. d. Topographie der Stadt Rom im Altertum 83|90 III; Zur Frage der Raumausnützg von Büchermagazinen 93; Griech. Götterlehre 98. ()

Gilbert, W. Henry, ✗, Dr. med., Kurarzt. Baden-Baden. (Gerresheim $^{1}/_{8}$ 60.) **V**: Les eaux minérales de Chianciano 92; Der Kurort Montecatini 93; Baden-Baden u. s. Thermen 93, 2. A. 96; D. Kurort Ronneburg 93; Italiens Thermen 94; Ueb. Bitterwässer 94; Neurasthenie nach Ablauf der Secundärperiode der Syphilis 96. **Ue**: Fürbringer, Krankheit. d. Harn- u. Geschlechtsorgane, ins Engl. ()

Gildemeister, Otto, **Ue**: El, Dr. phil., Senator. Bremen, Rutenstr. 30. (ebda $^{13}/_{3}$ 23.) **Ue**: Byron, Wke, 3. A. 82; Teil d. Shakesp. Dramen u. d. Sonette 72; Ariost, Ras. Roland 82; Dante, Göttl. Komödie, 2. A. 88, 90; Essays 96 II. ()

Gillwald, Alb., LB., ◉, ♛, Naturbeschr., Jugdschr., Lehrer emer. Osterode, OPr., Schulstr. 7. (Creuzburg, OPr., $^{17}/_{10}$ 32.) **V**: Preußens Helden 84; D. Harz in Geschichte u. Sage 84, 3. A. 90; Histor. Erz. a. d. Leben d. Hohenzollern 86; Thüringen in Gesch. u. Sage 87; Bilder a. d. Völkerleben aller Weltteile 90; A. harten Zeiten, drei histor. Erz. 90; Azuma, histor. Erz. a. d. Zeit d. Entdckg Mexikos 90; Jugendschr. 90; Sohn d. Kapitäns, Erz. 93; Schützling d. Abts, Erz. 93; Erinnerungen e. alt. ostpreuß. Volksschullehrers 94; Vom Ilsethal u. d. Prinzessin Ilse 95; D. wilde Jäger, Wartburg-Sagen 95; Prinz Tecazuma 96; Das Blockhaus am Klamatflusse 96; Der Herr kennet die Seinen, Erz. 98.

Gils, Jak. van, (k.), Pfr. Cöln-Lindenthal, Herderstr. 13. (Geilenkirchen $^{3}/_{6}$ 50.) **V**: Gehet zu Joseph, Gebetbuch 78, 4. A. 96; Maria, Zuflucht d. Sünder 79; Kommentar z. Bibl. Gesch. f. d. Erzdiözese Cöln 94. ()

Gindler, Fritz, LB., ✾, ◧, Lehr. Berlin-Schmargendorf. (Insterburg $^{5}/_{7}$ 45.) **V**: Kaiserlieder 77; Waldvöglein auf der Lebensreise 80; Sieges- u. Kriegslieder 82; Die Weltstadt Berlin (m. Stephen) 92; E. neuer Spielkamerad f. Schule u. Haus 94; All Heil! Liederbuch e. Radfahrers 96. ()

Ginschel, Joh., Red. d. „Goslarschen Ztg." Goslar a. H., Obere Schildwache 10. (Deutschkamitz $^{5}/_{6}$ 74.)

Ginth, P. v., s. P. v. Melingo.

Gintl, Wilh., ⚗ u. ∩, Dr. chem. und mag. pharm., UDoz. u. Prf. a. d. dtsch. THSch. Prag, Zeltnergasse 600. (Wien $^{4}/_{8}$ 43.) **H**: Techn. Handwörterbuch. ()

Gintl, Wilh. Heinrich, ⚗, Dr. phil., Assist. a. d. deutsch. THSch. Prag, Zeltnergasse 600. (ebda $^{18}/_{10}$ 69.) ()

Ginzkey, Franz Carl (Ps. Heinr. Hege), ✾, Nov., ✓, Kritik, k.k. Offizial des k.k. mil.-geograph. Institut. Wien VIII, Landgerichtsstr. (Pola $^{8}/_{9}$ 71.) *

Giorg, Kara, s. Gust. Brühl.

Girard, Karl, ✗, Dr. med., ao. UP. Bern, Laupenstr. 1. (*)

Girardelli, Ettore (Ps. Franz Lössen), ✾, Breslau, Forckenbeckstr. 8 I. (Triest $^{8}/_{5}$ 56.) **V**: Jugendklänge, Liebesweben.

Girgensohn, J., ♛, Dr. phil., Staats-R. Berlin-Halensee, Joh. Sigismundstr. 12. (Moskau 15/4 48.) **V**: Krit. Bemerk. üb. d. VII. Buch d. Hist. Pol. d. Dlugosch 72; Prudentius u. die Bertinian. Annalen 75; Akten z. Gesch. d. St. Riga 77; Leitf. d. allgem. Geschichte 77/78 II, 4. A. 89, III, 2. A.; Bemerkgen üb. d. Erforschg d. livländ. Vorgesch. 85; **H**: v. Tiefenhausen ausgew. Schriften (m. Hasselblatt) 90.

Girndt, Otto, ☉, Nov., Dr. phil. Berchtesgaden, am Markt, Haus Kaserer. (Landsberg a. W. 6/2 35.) **V**: Dramat. Schriften 67/74 II; Dramat. Gestalten, N. 73 II; Gemütl. Gesellsch., humor. Erz. 75 II; Dankelmann, Tr. 82; Reich des Glücks, Tr. 85; E. Morgentraum, Dichtg 87; Erich Brahe, Tr. 89; Endlich, L. 91; Dreizehn, L. 92. ()

Girschner, Ernst, Entomologie, GLehr. Torgau, Ritterstr. (ebda 29/10 60.) ()

Girschner, Otto, Musik, Red. der „Harmonie". Hannover. (Langensalza 8/8 62.) **V**: Allg. Musiklehre II; Musik. Aphorismen; Jurist. Taschenbch f. Musikdirigenten 2c. 98.

Girschner, Wilh., ♛, Lokal♛, Rentner. Nordhausen, Hagen 12. (Wolkramshausen 17/6 29.) **V**: Nordh. u. Umg. 66, 91; Gesch. der normal. Reichsabtei Walkenried 70; Deutschlands große Kaiserzeit 74 IV.

Girstenbräu, Frz Ä., (k.), Provinz. ♛, GP. München. (Augsburg 11/11 48.) **V**: D. Bartholomäer u. ihr Seminar in Dillingen 88. ()

Gisecke, Paul, s. Gust. Bunzeck.

Gisela v. Streitberg, Gräfin, s. Bülow v. Dennewitz.

Giselbrecht, Georg, Pfarrer. Mögers, Voralberg. (Sulzberg 18/4 40.) **V**: Heiligung d. Tages, 3. A. 98.

Gisi, Joh., Politik, Red. d. „Nat.-Ztg." Basel. (Olten 20/4 52.) ()

Gisler, Otto, (k.), ✝, Pfr. Lunkhofen, Schw. (Wiggwil 4/5 49.) **V**: J. Nam. Jesu bete u. arbeite 81; Goldkörner a. d. Schrift. heil. u. gottesfürchtiger Männer 82; D. heiligen Engel 84; D. heil. Alphons v. Liguori 87; D. Gottesdienst der kath. Kirche 88; Kl. bibl. Gesch. 89.

Gitlbauer, Mich., (k.), klass. Ψ, Dr. phil., ao. UP. Wien III, Kollergasse 1. (Leonding 3/9 47.) **V**: De codice Liv. vetustissimo Vindobonensi 76; D. Ueberreste griech. Tachygr. im Cod. vat. graec. 809, 78/84 II; Babrii fabulae 82; Philolog. Streifzüge 86; Die drei Systeme d. griech. Tachygraphie 94; Terenti Adelphoe 96; **Ue**: Shakespeare, Der Sturm; Sophokles, Antigone.

Giugno, Martin (Pf. Di Bertogna), DOeSchG., Novelle, 𝒻, Kaminfegermstr. Brünn, Altbrünnergasse 17. (Brünn 14/7 61.) **H**: Carl Giugno (Juin) nachgelassen. Roman: D. alte Daniel 92; Nacht d. Verdachtes, Solo-L. 92, 93; Die Frau muß ihr. Manne folgen, L. 92; Ein Kniff, P. 92; Führe niemand in Versuchung, L. 93.

Gižyki, Hugo v., Obrst a. D. Berlin W, Ansbacherstr. 8. **V**: Ueb. kriegsgesch. Studien als Mittel zur Förderung d. Kriegstüchtigkeit des Offiziers 81; Strateg.-takt. Aufgaben nebst Lösgen 89—92 IX, 2. A. 96 ff.; Kants Lehre von Raum u. Zeit 90: Hier stehe ich! Ich kann nicht anders! Gott helfe mir! Amen! 93; D. Krieg, Eth. Betrachtg 93; Z. Kritik d. Spiritism. 93; Dtsche Standesehre in Liebe u. Leben 94. ()

Gižycki, Frau Lily v., s. Braun-Gižycki.

Gižycki, Paul v., ⁂, Dr. phil., Sch.-Insp. Berlin-Pankow. (Schloppe 22/5 56.) **V**: Ueb. d. Leben u. d. Moralphil. d. Epikur 79; Einleit. Bemerkgen zu e. Untersuchg üb. d. Wert d. Naturphil. d. Epikur 84; Autoritäten 88; Vom Baume der Erkenntnis: I. Grundprobleme 96, 2. A. 98, II. Das Weib 97, III. Gut u. Böse 00.

Gjellerup, Karl Ad., ☉, Erz., ♆. Dresden, Schumannstr. 31 III. (Roholte auf Seeland 2/6 57.) **V**: Dän. Werke (XXX), Deutsche: D. schwarze Romulus, Erz. 88; G-dur, Erz., 2. A. 90; Wagner in seinem Hauptwerke: Ring des Nibelungen 93, 2. A.; Wuthhorn, Dr. 93; Mill., Sch. 93; Pastor Mors, Erz. 94; Briefcouvert, N. 98; Minna, R. 98. ()

Gla, Dietrich, (k.), ✝, D., Religions- u. OLehrer. Dortmund, Silberstr. 9. (Riesen 6/12 52.) **V**: Originalsprache d. Matthäus-Evangel. 86; Repert. d. kath.-theol. Litt. I, 1 95, II, 2 00.

Glaevecke, Ludw., Gynäk., Dr. med., U.-Doz. Kiel, Lorenzendamm 21. (Rostock 15/5 55.) **V**: Körperl. u. geistige Veränderungen im weibl. Körper nach künstl. Verluste d. Ovarien einers. u. d. Uterus anderers. 89.

Glagau, Hans, ♛, Dr. phil., Mitarb. d. Hist. Kommission für Hessen u. Waldeck, UDoz. Marburg i. Hess., Universitätsstr. 34. (Berlin 3/2 71.) **V**: Die franz. Legislative u. d. Urspr. der Revolutionskriege 1791/92 96; Anna v. Hessen (1485—1525) 99.

Glas, Frl. Elsa, Jugendlitt. u. ♆, Harfenvirtuosin. München, Giesing, Villa Glas. (ebda 16/3 71.) **V**: Ges. Ged. 95; Erz. f. d. Jugend 95; Du u. ich, G. 97.

Glasemann, O., Red. d. „Rixd. Tagebl." Berlin-Rixdorf, Bergstr. 35/36. ()

Glasenapp, Carl Friedr., Wagnerforsch. Riga, Reimersstr. 1 III. (ebda 3/10 resp. 21/9 47.) **V**: Wagners Leben u. Wirken 76 f. II; Nachtrag 82, 2. A. u. d. T.: Leben R. W's 94/99 II; Wagner-Lexikon 83 (mit H. von Stein); Grundriß d. Gesch. d. dtsch. Dichtung 88; Wagner als Mensch 90; Hauptepochen der bild. Kunst bei d. Griechen 90; Wagner-Encyklop. 91 II.

Glaser, Adolf (Pf. früher R. Reimar),

BP., Roman, **Ue**: H, Dr. phil., Red. v. „Westermanns Monatsh." Berlin SW, Großbeerenstr. 72. (Wiesbaden 15/12 29.) **V**: Kriemhildens Rache, Dr. 54; Penelope, Dr. 55 (u. d. Pf. R. Reimar); Fam. Schaller, R. 57; Gal. Galilei, Dr. 58; Bianka Candiano, Erz. 59; Gesch. d. Braunschw. Theaters 61; Ged. 62; Erz. u. Nov. 62; Was ist Wahrheit? R. 69; Leseabende, R. 70; Hausgeist der Frau v. Estobal, R. 78; Schlitzwang, R. 78; 3. A. f. d. Jugend 84, ill. Pracht-A. 97; Magdalena ohne Glorienschein 79; Weibl. Dämonen, R. 79; Wulfhilde, R. 80, 2. A. f. d. Jugend 84; A. dem 18. Jahrh. 80; Mod. Gegensätze, R. 81; A. hoh. Regionen, R. 82; Das entschwundene Dokument 82; Savonarola, R. 83; Cordula, R. 85; Frl. v. Villecour, R. 86; Masaniello, R. 88; Seelenfreund, R. 89; Schriften 90 XII. **Ue**: Niederl. Nov. 66; Holl. Novell. 77 u. Romane ca. 15 Bde.

Glaser, Josef, Nov., ⊙, Roman. Breslau, Sadowastr. 49. (Zaborze 9/7 76.) **V**: Zwischen den Wünschen, Dr. 99; Ich und Du, Nov. 99. *

Glaser, Lud., Politik, 🖊, Chef-Red. d. „Eisenbahn-Ztg" und „Lüb. Nachr." Lübeck, gr. Petersgrube 29. (Stettin 1/3 46.)

Glaser, Frl. Marie v., Skizzen, Nov. Wien III, Rennweg 1 a. (ebda 26/9 71.) **V**: Zittergras, 1. u. 2. A. 93; Skizzen und Novellett.; Dämmern, Skizz. 1. u. 2. A. 94. ()

Glaß, Frau Anna, geb. Fischer, VB. Leipzig, Kl. Funkenburg. (*)

Glaß, G., s. Otto Waldau.

Glaß, Gabr., (k.), (Pf. German v. Saravus u. Ernst Heiter, auch Munter), 🖊, 🖋, 🎖, 👑, Haus- u. Gartenwirtsch., 🖃, Humor., Ψ, Nov. 2c., Ref. d. „Volksztg." Ruhrort, Friedrich Wilhelmstr. 18 I. (Saarlouis 8/4 48.) **V**: Toni, Ein Wildschütz, Wie Candidat Mäuslein auch Pfarrherr und Ehemann wurde, u. andere mehr; (mit Marie Schmidt- v. Ekensteen): Der Hausl vo' Finsterwald; Hirsch mit 4 Stangen.

Glaß, Frl. Luise, VB., Roman, Nov., Märchen, Jugendschr. Altenburg, S.-A., Zeitzerstr. 19 c. (Altenburg 4/2 57.) **V**: O lieb' so lang du lieben kannst 82; Laßt Euch erzählen 88; Unser Doktor, R. 94; In die Welt, Erz. 94; Tönendes Erz und kling. Schelle, R. 97; Familie Gesterding, Jugenderz. 97; Im Mund der Leute, R. 98; Der goldene Engel u. kl. Gesch., R. 99; Das Montagskränzchen, Jugenderz. 99.

Glasschröder, Frz. Xav., (k.), Kirchen👑, Dr. phil., Kreisarchivsekr. Speyer. (Altnußberg 29/9 64.) **V**: Markwart v. Randeck 88/96 II; Unterwerfg d. Gegenpapstes Petrus v. Corbara u. s. Haft i. Avignon 89; Weistümer d. Rheinpfalz 92. ()

Glattfelter, Anton, (k.), ✝, Katechese, Dr. jur. canonici, Pfarrer, M. d. Pr. Abg.H. Prüm, Rh. (Saffig 26/9 50.) **V**: Lehrb. d. kath. Religion 89/91, 5. A. 99 Handbuch d. bibl. Geschichte für d. Unterstufe 96, 2. A. 98; Katechesen über Gebete f. d. Unterstufe 98; Bibl. Gesch. f. d. Unterstufe (ill.) 98; Entstehung u. Erklärung des Ges. üb. d. Diensteinkommen d. kath. Pfarrer vom 2/7 98 98.

Gleditsch, Hugo, Ψ, GObLehr., Prof. Berlin W, Kurfürstenstr. 71 III. (Falkenberg O/S. 7/3 37.) **V**: Sophokleische Strophen 68; Cantica der Sophokl. Trag. 83; Metrik d. Griechen u. Römer 85, 2. A. 90; Allg. Theorie der griech. Metrik (m. Westphal) 86; R. Westphal 95. **H**: Westphal, Allg. Metrik d. indog. u. semit. Völker 93. ()

Glehn, Nikolai v., 🎖, ⁂, 🖃, Landwirt. Burg Hohenhaupt u. (Adr.:) Reval, Langestr. 203. (Jelgimeggi 16/7 41.) **V**: Nord. Lieder 77; Oekonomie d. Empfindg 89; Uns. Wissenschaft der Nationalökon. eine Verirrung 90; Offen. Briefe an H. OLehr. Karl Kupfer 91; D. Messungsbegriff 92/95 III; N. nord. Lieder 94; Cava testudine fleo amorem 97; Messungsbegriff III. Theil, Forts.: Aesthetik 99; Madlena Battani, ep. Dichtung 99.

Gleichen-Rußwurm, Carl Alexander Frhr. v., DDeSchG., DDeL., ⊙, Essays, Kgl. bayr. Kämmerer. Schloß Greifenstein ob Bonnland (B.). (ebda 6/11 65.) **V**: Amor u. Psyche 96. ()

Gleim, W., s. W. v. Gehren.

Gleim, Wilh., Eisenbahnwesen, Eisenbahnrecht, ⁂, W. GORegRat. Berlin W, Bayreutherstr. 2. (Rotenburg 27/3 33.) **V**: Recht d. Eisenbahnen in Preußen, I.: Eisenbahnbaurecht 90; Ges. üb. Kleinbahnen u. Privatanschlußbahnen 92, 2. A. 95; D. Gesetz betr. das Pfandrecht an Privateisenbahnen u. Kleinbahnen u. d. Zwangsvollstreckung in dieselben 96. ()

Gleiniger, Theod., klass. Ψ, Dr. phil., OBibliothek. d. kgl. Bibl. Berlin-Steglitz, Fichtestr. 18. (Meseritz 11/1 51.) **V**: Schriften über Xenophon und Lysias. ()

Gleye, Frl. Maria Carlita, Dresden-Niederlößnitz, Mittl. Bergstr. 55. (Riga 13/12 77.) **V**: Lieder e. Livländerin 96.

Glickh, Rudolf, DDeSchG., musikal. Fachartikel, Kritik, Red. d. „Wien. tägl. Theater- u. Fremdenzeitung". Wien 19/1 Reithlegasse 6. (Wien 28/2 64.) *

Glinzer, E., 🖪, ⚙, Dr., o. Lehr. d. allg. Gewerbeschule. Hamburg, Oben Borgfelde 1 c. (Cassel 13/3 44.) **V**: Lehrb. d. Elementar-Geometrie I 79, 7. A. 99, II 81, 2. A. 92, III 83; Trigon. f. Bauschulen 84; D. Eisen 86; D. Salz 87; Grundr. d. Festigkeitslehre 90, 2. A. 98; Rauchplage u. ihre Abhilfe 90; Lehrb. d. Baustoffkunde 92, 2. A. 00; D. Sonntagsunterr. u. s. Zukunft 93.

Gloatz, Paul, ✝, D. u. Lic. theol., Pfarr.

Dabrun b. Wittenberg. (Frankfurt a. O. 27/4 45.) **W**: Spekulative Theol. in Verbindg m. d. Religionsgesch. 83/84 II; Sic et non, Probl. d. christl. Glaubens- u. Sittenl. 90; Neanders Dogmatik 93.

Glocker, Frau Marie (Pf. Ernst Stirner), VB., Humor. Dorfgesch., Kultur♛. Pilsen, Skretagasse 930. (Cannstatt 23/5 45.) **W**: D. städt. Museum in Eger. ()

Gloeckler, Ludwig Gabr., (k.), ♛, Pfr. Stotzheim, Els. (Niederbronn 18/3 31.) **W**: D. Elsaß, Gesch. 76; Gesch. d. Bistums Straßb. 79/80 II; St. Maternus 84; Geburt des Elsäßer Papstes Leo IX. 92. ()

Gloël, Heinrich, deutsche u. altklass. Ψ, 🏛, Dr. phil., GOLehr. Wesel a. Rh. (Körbelitz 22/7 55.) **W**: De interpolat. Hippolyti fab. Euripideae 79; D. deut. Stil u. seine Pflege a. den höh. Schulen 89.

Glöser, Moritz, ⅄, ∩, 🏛, SchulR., Mit-Red. d. „Zeitschr. f. d. Realschulwes." Wien III, Obere Weißgärberstr. 10. (Bennisch 27/10 47.) **W**: Abgekürzt. Rechnen in Decimalbrüchen 75; Grundzüge d. allg. Arith., 4. A. 99; Lehrb. d. Arithm., 4. A. 99. Piskos Grundlehren der Physik, 12. A. 90.

Glogau, Heinr., CP., ✉, Dr. phil., Red. d. „Presse". Wien IX, Liechtensteinstr. 63. ()

Glomme, Mor. Edm., ♆, 𝄞, Kammersänger. Dresden-A., Lindenaustr. 30 I. (Gr. Walddorf 22/9 45.) **W**: Kriegsklänge aus der Gegenwart (mit H. Böhnke) 66; Festspiel zur Jubelfeier des Don Juan 87.

Gloßner, Mich., (k.), ✝, ⁂, D., Ehrendomherr, z. Z. Benefiziat. München, Herzogspitalstr. 22 II. (Neumarkt, OPf. 19/10 37.) **W**: Die Lehre d. heil. Thomas vom Wesen d. Gnade 71; Lehrb. d. kath. Dogmatik 74; Mod. Idealismus 80; Objekt. Prinzip 80; D. Prinz. d. Individuation 87; Mod. Philos. 88; Nik. v. Cusa 91; D. spekulat. Gottesbegriff 94; Savonarola als Apologet u. Philosoph 98.

Gloßy, Karl, 𝄞, Litt♛, Krit., Dr. phil., Bibliothekar u. Museumsdirekt., Red. d. „Städt. Jahrbuchs" u. d. „Jahrb. d. Grillparzer-Gesellsch." Wien IV, Paniglgasse 19a. (ebda 7/3 48.) **W**: resp. H: v. Raimund, Werke (m. Sauer) 79; Katalog d. Wiener hist. Ausstellg. 83, 83; 4 dramat. Spiele üb. d. zweite Türkenbelagerung 84; Costenoble, Tagebücher 88; Wien 1848—1888 88; Grillparzers Briefe 92; Katalog der Grillparzer-Ausstellung 91, der Fachabteilung f. dtsch. Drama u. Theater 92, d. Theatergeschichtlichen Ausstellg der Stadt Wien 92, u. der Schubertausstellung das. 97. ()

Glücklich, J. Chr. (Pf. P. v. Fels), VB., ♆, Nov. Wiesbaden, Nerostr. 2. (Homburg v. d. Höhe 30/7 39.) **W**: 14 Jahre a. d. Spielbank 72/74; Geheimnisse d. grünen Tisches 73, 76/78; Lose Blätter, G., 2. A. 88; Philipp u. Liesbeth Keim, 1.—3. A. 97; Aus Sturm und Wogendrang 99. ()

Glücksmann, Heinr. (Pf. Fortunatus, Herm. Heinrich), CC., DDeL., Kunstkrit., Prof. a. d. Schauspielschule, 𝄞, ♆, ⊙, ☺, **Ue**: FE UngCzech. Wien IX, Pramergasse 1. (Rackschitz 7/7 64.) **W**: Weihn.-Zauber, Dr. 88; Ballkönigin, L. 89; Wien. Almanach, Litt. Jahrb. 91; Neues Evangelium, Sch. 92; Michael v. Zichy 92 u. 98; Das goldene Zeitalter d. Gewerbes 93; Ungarns Millenium 96. **Ue**: Liebesbrf., L. 97; Kreislauf d. Liebe, Dr. Idyll 97; Die Bürde d. Schönheit, R. 97. **Red.** Franz Joseph I. u. s. Zeit 98/99.

?Glümer, Frl. Claire v., Nov., **Ue**: EFR. Dresden-Striesen, Barbarossastr. 20. (Blankenburg, H. 18/10 25.) **W**: Fata Morgana 50; A. d. Pyrenäen 54; Mythol. d. Dtschen 56; Berühmte Frauen 57; Erinnergen a. W. Schröder-Devrient 62; Düstere Mächte; Erlöst 67; Aus d. Bretagne 67, 2. A. 69; Liebeszauber 70; Augen d. Valois 71; Frau Domina 73; Alteneichen 77, 2. A. 96; Nov. aus dem Bearn 78; Dönninghausen 80 II; Webstuhl d. Zeit, R. 82; Lutin u. Lutine 84; Ein Fürstensohn; Zerline; Auf Hohenmoor 86; Alessa; Keine Illusionen, R. 89; Junge Herzen 91; Es giebt ein Glück, Erz. 97. **Ue**: Sand, D. Findling; Claudia, Gesch. mein. Lebens; Musikantenzunft; Swift, Briefe an Stella; Turgenjew, Väter u. Söhne 83; Lanfrey, Gesch. Napoleons I.; Daudet, Fromont jr. u. Rislersen.; Feuillet, D. Verstorb.; L. Tolstoi, Eheglück, Krieg u. Frieden IV. ()

Gmür, Max, ⚒, Dr. phil., UDoz. Bern, Ostbergweg 3. (*)

Gnad, Ernst Ritt. v., DDeSchG., litt. Essay, **Ue**: FIE, Dr. phil., Hofrat a. D. Graz, Nibelungengasse 40. (Pilsen 19/1 36.) **W**: Litter. Essays 69/88, 2. A. 91; N. F. 95; R. Hamerlings Lyrik 91.

Gnade, Frau Hauptm. Elisabeth, geb. Plehn. Roman. Glogau, Schles., Wilhelmplatz 3—4. (Lummin 17/8 63.) **W**: Die Lebenden rufe ich! 93, 2. A. 96; Kleinstädt. Gesch. 97—98 III; Sarkoschin, R. 98; Im Recht? R. 99. *

Gnauck-Kühne, Frau Elisabeth, Erz., **Ue**: E. Berlin W 62, Wormserstr. 5. (Vechelde 2/1 52.) **W**: Williram, Erz., 2. A. 83; Proverbes dramat. 83; Ekbert von Braunschweig, Tr. 86; D. Univers.-Studium d. Frauen, 3. A. 90; Ursachen u. Ziele d. Frauenbewegung 92; Die soziale Lage d. Frau 95; Lage d. Arbeiterinnen in der Berliner Papierwarenindustrie 96.

Gneiße, Karl, ⁂, Prof., Dr. phil., LycealOLehrer. Straßburg i. E., Schiltigheimer Wallstr. 2. (Naumburg, S. 31/1 57.) **W**: Schillers Lehre v. d. ästhet. Wahrnehmung 93; Wert d. mathemat. u. sprachl. Aufgaben f. d. Ausbildg d. Geistes 98; Deduktion u. Induktion 99.

Gnevkow, Anna, Jugendsch., Roman, Nov., /. Berlin NW, Zwinglistr. 26. (ebda 16/9 46.) **V**: Abendstund. 72; F. Kinderherzen 73; Braune Käthe 74; Ella 74; Gertrud 74; Aus d. Geleise 76; Meisterstochter 78; Dorfprinzesserl 80; Anina u. Auf d. Schnitt 83; Mitten i. Leben 86; Manöverstütze 91; Auf grünem Ried 97; Maria u. Martha, Erz. 98; D. Familientag, N. 99; Wohlthun trägt Zinsen; Mädchenträume 99.

Godegisel, s. Max Wundke.

Godesberg, Georg v., s. Georg Barthel

Godin, A., s. A. Linz. [Roth.

Godow, Fritz, plattd. ✍, Mittelsch.-Lehr. Stettin, König Albert-Str. 37. (Kortenhagen 25/7 51.) **V**: Oll Frünn' in'n nigen Rock 99. *

Goebel, Aug. Theod., graph. Technik, ♛, Litt., **Ue**: FFSpan. Stuttgart, Hölderlinstr. 26. (Gelenau b. Kamenz 17/3 29.) **V**: Ueb. d. Satz d. Engl. 65; F. Koenig 75, 83; Buchdruckfarbe 86; Buch- u. Druckgewerbe in Württemb. 89; Graph. Künste d. Gegenw. 95; Maschinenfabr. Johannisberg 97; Gedenkbuch v. Oberzell 98.

Goebel, Carl, Dr. phil., Prof., GDir. Soest, Westf. (Sachsenhausen 12/5 34.) **V**: Keplers astronom. Anschauungen u. Forschungen 71; Themata, Inventionen und Dispositionen zu deutschen Aufsätzen 74; Ueber Raum u. Zeit 77; Ueber den Platonischen Parmenides 79; D. Zahl und d. Unendlich-Kleine 96. *

Goebel, Edu., klass. Ψ, Dr. phil., G.-Dir. a. D., GRegR. Fulda, Leipzigerstr. 11. (Hillesheim, Eifel 1/3 31.) **V**: Vaterl. Ged. 79, 2. A. 95; Platons Apologie d. Socrates u. Kriton 83, 2. A. 92.

Goebel, Ferd., (k.), Jugendsch., Hauptlehrer. Emmerich a. Rh., St. Martinschule. (Cöln a. Rh. 24/9 59.) **V**: N. Märchenbuch 84, 12. A. 97; Rübezahl 85, 10. A. 97; Allerlei Gesch. u. Märchen 85; Märchen a. 1001 Nacht, 5. A. 97; Münchhausens Abenteuer 97, 5. A.; Kempener Seminar-Erinnergen 90; Hermann d. Befreier 91; Siegfried 91; Gullivers Reisen 92; Till Eulenspiegel 93; Andersens ausgew. Märchen 94; Huldigung der Blumen, Festsp. 94, 2. A. 96; Deutschland über alles, Festsp. 94, 2. A. 96; Am Niederwalddenkmal, Festsp. 96; Kaisers Geburtstagsfeier in Unterklassen 97; Treue um Treue 99; Das Büchlein vom h. Martin 99.

Goebel, Franz, Sozialpolitik, Journalist, **Ue**: EFH, cand. jur. Heidelberg, Häußerstr. 5. (Dirschau 25/5 64.) ()

Goebel, Karl Eberh., ✍, Dr. phil., o. UP. München, Nymphenburgerstr. 50 III. (8/3 55.) **Neub.**: J. Sachs, Grundzüge d. Systematik u. spez. Pflanzenmorphol. 82; Gegenseit. Beziehungen d. Pflanzenorgane 84; Pflanzenbiolog. Schilderungen 89/92 II; Eine vergessene Kolonie in Venezuela 92. ()

Goebel, Sebastian, ♛, Kreisarchivar. Würzburg. (*)

Goebel, Siegfried, ✝ (neutestamentl. Exegese), D., o. UP. u. Konsistorialrat. Bonn, Bismarckstr. 17. (24/3 44.) **V**: Die Parabeln Jesu 79 f. II, engl. 83/94; Neutestamentl. Schriften, 1. Folge: Die ält. Briefe d. Paulus 87, 2. A. 97; 2. Folge: Briefe d. Petrus u. d. Johannes 93.

Goedicke, Frl. Elisabeth, Roman, Nov. Danzig. (Brandenburg a. H. 21/5 73.) **V**: D. tolle Graf, R. 98; Up ewig ungedeelt, R. 99.

Goehre, Paul, ✉, Pfr. a. D. Berlin-Zehlendorf. (Wurzen 18/4 64.) **V**: Drei Monate Fabrikarbeiter 91; D. evang.-soz. Bewegung in Deutschland 96.

Göldlin v. Tiefenau, Alfred, Dr. phil., Custos d. Hofbibl. Wien XIII, Lainzerstr. 170. (*)

Göler, Ernst Aug., Frhr. v., Politik. Sulzfeld i. Bad. (Karlsruhe 10/4 37.) **V**: Cäsars Kriege 77; B. Göler 86; Wege u. Ziele d. evang. Kirche 86; Adelheid von Rothenburg 91; A. e. gesch. Wendepunkt 92. ()

Göllerich, August, Musik, Dir. d. Göllerichschen Musikschulen i. Nürnberg, Fürth, Erlangen u. Ansbach, Dirigent d. Musik-Vereins-Schulen u. -Concerte, sowie des Sängerbundes. Linz a. D. (ebda 2/7 59.) **V**: Frz Liszt 88; R. Wagners Ring d. Nibelungen 97.

Göllner, Fräul. Louise (Pf. Hyperion). Wiesbaden, Emserstr. 65. (ebda 12/5 44.) **V**: Moderne Streiter 94.

Göpfert, Armin, 🖹, Dr. phil., Prf. Eisenach, Rennbahn 30. (Ebenhards 7/9 49.) **V**: Lullus, Nachf. d. Bonifatius 80; Rechtfertigung einiger pädagog. Gedanken Zillers 85; Präparationen z. dtschen Gesch. 90/98 V; Lesebuch f. d. dtsch. Geschichtsunterr. 90/97 V.

Göpfert, Franz Adam, (k.), ✝, D., o. UP. Würzburg, Franz-Ludwigsstr. 15. (ebda 31/1 49.) **V**: Katholizität d. Kirche 76; Eid 83; Moraltheol. 97 III. **H**: Renninger, Pastoral 93, 2. A. I 99, II 00.

Görgen, Adam, (k.), (Pf. Amicus, v. Mosella, Gottlieb, Freund, Friedlieb), 🖹, 🎖, Lehrer. Dillingen a. S. (Pohlbach 6/2 61.) **V**: Festschr. z. I. Gen.-Vers. d. Kath. Bez.-Lehrerver. Trier 93; Lose Blätter, Mannigfaltiges von Dr. L. Kellner 95; Vater Unser in Bild u. Reim 95; Ave Maria in Bild u. Reim 95; Sängergrüße, Anthol. 96; Dr. Kellner, Gedenkb. 97; Valerius, der Trevierer, Erz. 98.

Göring, Hugo, Litt. ♛, 🖹, **Ue**: FELDün., Dr. phil., bacc. theol. Berlin NW, Unter den Linden 54 und Darmstadt, Wilhelmstr. 27. (Berka a. W. 28/12 49.) **V**: Basedow 80; Iselin 82; Jacotots Univ.-Unt. 83; Lessing 84; Lessings sämtl. Werke 82/85;

S. Germain u. Cl. de Vaux 88; N. dtsche Schule, 2. A. 90; Germ. Osterfest 93; Dtsche Lebensschule 94; Erziehung z. relig. Leben; Bühnentalente unter Kindern 95; Kaiser Wilhelm II. u. d. neue deutsche Schule 98; Erinnerung an Ralswiek 99.

Goering, Th., Musikschr., /, Dr. phil. München, Pilotystr. 11 a. (Frankf. a. M. 2/10 44.) **V**: Messias von Bayreuth 81.

Görlich (eigentl. Gerlich), Hans (Pf. zuw. Eugene Renrew), ⚧, Roman, Nov., Humor, ⁂, ⊙, ⊠, /, **Ue**: EF, **H**: u. Red. d. „Bozner Z. (Südtiroler Tagbl.)" Bozen, Kornplatz 2. (Brünn 15/11 71.) **V**: Erbaul. Erz. 92; Magneta, R.; Nur f. Herren, Erz.; Gefallen, R.; E. Winter im Eise, Erz. 92; Nemesis, R. 94; Um e. Bild, R.; Wer? R.; Stahl u. Stein, R. 95.

Görlich, Max., Chefred. d. „Bresl. Gen.-Anz." Breslau, Paradiesstr. 40 III. ()

Görlitz, Rudolf, Kunstkritik, ♛, Komponist, Privatlehr. Quedlinburg, Pölle 10. (ebda 22/12 61.) **V**: D. Sehenswürdigkeiten im Quedl. Ratskeller 91; Text z. f. Jubelfestmarsch „Deutschl. Kaisergruß" 93; Der Roßtrappen-Ritt 93; Barbarossas Erwachen 97; Quedlinb. Sang 98.

Görlitzer, Heinrich (Pf. Spandauer Hans Sachs), ⚜, Journalist. Berlin W, Kurfürstenstr. 81. (Alt-Raudten 4/6 33.) **V**: Dtsche Lieder a. d. Krgs-Periode 70/71 71/72.

Görner, Karl v., PA., CP., ♛, Litt♛, /, Dr. phil., Chef-Red. d. „Tagespost". Linz a. D., Promenade 23. (Budweis 13/12 58.) ()

Görres, Franz, Kirchen- u. Kultur♛, Dr. phil. Bonn, Hundsgasse 1. (Wittlich 23/7 44.) **V**: Licinianische Christenverfolgung 75; Gen.-Reg. z. Zeitschr. f. wiss. Theol. 91; Hofgut Vailz 97.

Goerß, Gust., ⊙, Dramaturg. Berlin S, Jacobikirchstr. 5 II. (Neustrelitz 4/6 45.) **V**: Holzgraf; Loder 72; Zu Befehl, Herr Leutenant 76; D. pass. Präsent 76; D. Bratpfanne 80; Ringkampf; Schillerschwärmer. ()

Goerth, Albr., Litt.♛, 🏛, Schul-Dir. a. D. Königsberg i. Pr. (Pr. Holland 26/4 33.) **V**: Einführung in das Studium der Dichtkunst 83/84 II; Lehrkunst 86; Kurzgef. Gesch. d. dtsch. Dichtkunst 87; Erziehg u. Ausbildg der Mädchen 94; Joh. Ambrosius 95; Probelektionen nebst Vorstud. u. Mustervorträgen üb. Balladen u. Sinnged. von Schiller, Goethe, Uhland, Chamisso u. über Dramen v. Schiller 97; Dr. Fr. Dittes in s. Bedeutg f. Mit- u. Nachwelt 98.

Goethe, Hermann, Oeno- u. Pomolog, emer. Direkt., Vorst. d. biolog. Versuchsstation f. Weinbau u. Vicepräsid. d. Vereins z. Schutz d. öst. Weinbaues. Baden b. Wien, Bergstr. 62. (Raumburg 16/3 37.) **V**: Obstbaumschule 59, 2. A. 84; D. Obstbaum 71, 3. A. 90; Weingarten 73; Ampelographisch. Wörterbuch 76; Atlas d. wertvollsten Traubensorten 76; Handb. d. Ampelographie 78, 2. A. 87; Reblaus 81; Weinbaustatistik v. Steiermark 81; D. wichtigst. amerikan. Reben 84; Rebenveredelung 86; Phylloxera u. ihre Bekämpfung 87; Bericht über Reisen n. Frankr. 88; Weinbau trotz Reblaus 90; Aus d. biolog. Weinbau-Versuchsstation 91; Mitt. d. Vereins z. Schutze d. österr. Weinbaues 92 ff.; Beitr. z. Kultur u. Veredelung amerikan. Reben 95.

Goethe, Rud., Obst-, Wein- u. Gartenbau, Oek.-R. u. Dir. d. K. Lehranst. f. Obst- u. Weinbau, **H**: Jahresb. d. Geisenh. Lehranst. 80 ff.; Mitteil. üb. Obst- u. Gartenbau 86 ff. u. Weinbau u. Kellerwirtsch. 89 ff. Geisenheim a. Rh. (Naumburg 13/4 43.) **V**: (m. H. Goethe) Atlas d. f. d. Weinbau Deutschl. u. Oesterr. wichtigsten Traubensorten 73; Ueb. Weinbau u. Kellerwirtsch. 76; Ueb. d. Krebs d. Obstbäume 77, 2. A. 80; Ueber d. schwarz. Brenner u. d. Grind d. Reben 78; Instruktion f. Straßenpflanzg 78; Ueber die Frostschäden uns. Obstbäume u. deren Heilung 83; D. Blutlaus 83; Statistik d. Kernobstsorten d. deutsch. Obstbaus 90; Für d. westl. Deutschld empfehlenswerte Obstsorten, 4. A. 92; Obstverwertung uns. Tage 93, 2. A. 97; Handb. der Tafeltraubenkultur 94; Aepfel u. Birnen (m. Degenkolb u. Mertens) 94.

Goetschel, Georg, ⊙, /, Theaterkritik, Red. d. „N. G. Anz." Görlitz, Hartmannstr. 11. (Berlin 29/9 60.) **V**: Führer dch d. Park z. Sagan 85; M. gleichen Waffen, Sch. 86; Führer durch Görlitz 90. ()

Goette, Alex., ♆, Dr. med. u. phil., o. UP., Dir. d. zool. Instituts. Straßburg i. E., Spachallee 13. (Petersburg 31/12 40.) **V**: Beitr. z. Entwicklgsgesch. d. Darmkanals i. Hühnchen 67; Entwicklgsgesch. d. Unke 75; Ueb. Entwicklg u. Regeneration d. Gliedmaßenskeletts d. Molche 79; Abhdlg z. Entwicklgsgesch. d. Tiere 82/90 V; Ueb. d. Ursprung d. Todes 83; Tierkde 90; Holbeins Totentanz u. s. Vorbilder 97. ()

Goette, Rud., Germanistik, dtsche ♛, Litt♛, OLehrer. Sprem berg. (Helsen 25/2 60.) **V**: Gesch. d. dtschen Litt. seit Goethes Tode (m. P. Heinze) 90; Dtsche Poetik (m. dems.) 91; Zeitalter d. dtsch. Erhebung 1807/15 91/92; Singen u. Sagen 94; Deut. Volksgeist 98. ()

Göttig, Christian, Dr. phil., o. Prf. d. kgl. Artillerie- u. Ing.-Schule. Berlin-Wilmersdorf, Ludwigskirchplatz 11. (16/2 54.) **V**: Boden und Pflanze 83; Bestimmg d. Kohlenstoffes im Eisen u. Stahl, 2. A. 94; Brüniergsverf. f. Alum. 96 u. a.

Götting, Frz., (k.), ✓, Dr. phil., Prf., OLehrer. Lüdinghausen, Westfalen. (Vechta 1/6 43.) **V**: Obstbau 87, 3. A. 97. ()

Göttling, Franz, Musik- u. Kunstkritik, Redakt. der „N. Oberhaus. Ztg." Ober-

hausen, Goethestr. (Bamberg 2/2 64.) ()

Goettmann, Adolf, Musik. Berlin W, Bülowstr. 85 a. (Darmstadt 25/8 61.)

Goetz, Ferdin. H. W., Dr. med., prakt. Arzt. Leipzig-Lindenau, Lützenerstr. 11. (ebda 24/5 26.) **V**: Feuerwehrlieder 64; Handbücher der deutsch. Turnerschaft 79, 84, 88, 92, 96; Vom rechten Turnerleben 1.—9. A. 85/96; Liederbuch für d. deutsche Turnerschaft 97; Anleitg z. Bau u. z. Einrichtg von deut. Turnhallen (m. Rühl) 97.

Götz, Friedrich Ludwig (Pf. Leonhard Fritz, W. Merges u. Sator), ✓, Red. des „Landwirtschaftl. Zeitgeist". Straßburg i. E., Molsheimerstr. 34. (Hochstett 25/12 73.) **V**: Kalkverwendung u. Kalkverwertg in der Landwirtsch. 95, 5. A. 97; Krankheiten, Fehler u. Mängel und ihre Beseitigung 96, 10. A. 98; Was soll u. muß jed. Landw. v. d. Düngung wissen? 96, 9. A. 98; Der Bauernfreund 96, 3. A. 98; Jahrbuch des Landw. Zeitgeist 98; Bedeut. u. Verwendung d. Peruguano i. d. Landwirtsch. 98; Zeitgeist-Bibliothek 97 ff. ()

Goetz, Georg, Ψ, Dr. phil., o. UP. Jena, Paradiesgasse 4. (Gompertshausen 3/11 49.) **Mith**: d. Ritschlschen Plautus-Ausg. u. d. kleineren Text-Ausgabe 71/95. **H**: des Corpus glossar. latinor. 88/99 V.

Goetz, Leopold Karl, (k.), Kirchen♛, Lic. theol., altkath. Pfarrer. Passau, NBayern, Jägerhofstr. 367 1/2. (Karlsruhe 7/10 68.) **V**: Die Bußlehre Cyprians 95; D. geschichtl. Stellung u. Aufgabe d. deutsch. Altkatholizismus 3.—4. Tsd. 95/96; Gesch. d. Slavenapostel Konstantinus (Kyrillus) u. Methodius 97; Lazaristen u. Jesuiten 98; Redemptorist. u. Protestant. 99; Leo XIII., s. Weltanschauung u. Wirksamkeit 99.

Goetz, Walther, ♛, Dr. phil., UDoz. München. (*)

Götz, Wilh., ⊜, Dr., Prof. a. d. k. b. Militärbildgsanst., ThSchDoz. München, Rottmannstr. 11. (Schnabelweid 27/8 44.) **V**: Das Donaugebiet 82; Deut. Gesch. in Fr. und Antw. 86, 90; Verkehrswege im Welthandel 89; Wirtschaftliche Geogr. 91; Handbuch von Bay. I 94. ()

Goetze, Alfred, s. Alfred Cohn.

Götze, Alfred, Vor♛, Dr. phil., Dir.-Assistent am Kgl. Mus. f. Völkerkde (Berlin). Berlin-Großlichterfelde, Steglitzerstr. 42. (Weimar 1/6 65.) **V**: Die Gefäßformen u. Ornamente d. neolith. schnurverzierten Keramik im Flußgebiete der Saale 91; Die Vorgesch. d. Neumark 97; Die Urzeit d. Menschen 98.

Götze, Frau Auguste (Pf. A. Weimar), ○, Prf. a. Konservat. Leipzig, Lessingstr. 14. (Weimar 24/2 40.) **V**: Vitt. Accoramboni, Tr. 78; Suf. Mountfort, Tr. 78; Magdal., Schw. 79; Eine Diplomatin, Lsp. 82; Eine Heimfahrt, Dr.; Gräfin Osmon, Dr. 84; Wera, Schw. 84; D. weiße Frau, L. 84; Zweimal Christnacht, Weihnachtsfestsp.; Alpenstürme, Dr. 86; Nur kein Blaustrumpf, L.; Schloß Raveneck, Sch.; Ueber den Verfall der Gesangskunst; Demetrius 93. ()

Goetze, Edm., Dr. phil., Prof., Studiendir. b. Kadettenkorps, Hofrat. Dresden N, Kurfürstenstr. 10. (ebda 26/9 43.) **V**: H. Sachs 90; Festrede 94. **H**: H. Sachs (Litt. Ver. Stuttg.); H. Sachs, Fastnachtsp., H. Sachs, Schwänke, Goedeke, Grundr., 2. A.

Goetze, Frz, ○, /, Red. d. „Sächs. Landesanzeig." Chemnitz. (ebda 9/3 42.) ()

Götze, Otto, Kunstmaler, Roman, Nov., Kritik. München, Theresienstr. 36 II. (Leipzig 25/7 68.) **V**: Ueb. Erziehung 90; Aus dem Leben eines Nähmädchens 91. ()

Goetze, Rudolf, Neurologie u. Psychiatrie, Dr. med., Arzt f. Nerven- u. psychisch Kranke. Leipzig, Rudolphstr. 4 u. Naunhof. (Glauchau i. S. 23/9 63.) **V**: H. v. Stein. Schopenhauer u. R. Wagner 88; D. Bleivergiftg 92; Pathol. u. Irrenrecht 96.

Goetzenberger, Frau Marie Amélie, geb. v. Krajewska (Pf. A. v. Krajewska), Operntexte, **Ue**: EF. Baden-Baden, Langestr. 70. (Königsberg, Pr. 12/12 21.) **V**: In freien Stunden, Erz. 67. ()

Goetzendorf-Grabowski, Hel. v., s. Helene Freifrau v. Maderny.

Gogarten, Frl. Arete, DSch., /, Kult♛, Nov., soz. Frage, ländl. Wohlfahrtspflege, höh. Lehrerin a. D. Berlin-Großlichterfelde, Bismarckstr. 4, Frauenheim. (Neuwied, Rh. 10/3 48.)

Gohren, Karl Theodor v., Reg.R., Dr. phil., Prf., Dir. d. Franciско-Josephinum. Mödling, NOestr., Frauensteingasse 6. (Jena 25/2 36.) **V**: Leucin u. Tyrosin 58; Anleitg z. chem. Untersuchgn; Naturgesetze d. Fütterung 2c.; Naturgesetzl. Grundlagen d. Pflanzenbaus 2c.; Method. Leitfad. für den chem. Unterricht an landw. Lehranst.; Das Franzisko-Josephinum 1869—94 95.

Golant, Nathan, CC., /, Kritik, **Ue**: R., Mitred. d. „N. Fr. Pr." Wien IX, Seegasse 8. (Rußland 22/8 59.)

Gold, Alfr., Krit., Nov., /, Red. d. „Zeit". Wien II, Rembrandstr. 36. (ebda 28/6 74.)

Goldbacher, Alois, klass. Ψ, Dr. phil., o. UP. Graz, Radetzkystr. 3. (Meran 27/6 37.) **V**: Apulei Madaurensis opusc. quae sunt de philosophia rec. 76; Lat. Grammatik f. Schulen 83, 6. A. 97; S. Aureli Augustini epistulae 94/98 II.

Goldbaum, Wilh., CP., /, Politik, Litt.- u. Kult♛, Mitred. d. „N. Fr. Pr." Wien III, Metternichgasse 2. (Kempen 3/1 43.) **V**: Entleg. Kulturen 77; Litt. Physiog. 84. **Ue**: Kraszewski, Ohne Herz. ()

Goldbeck, Eduard, BP., Politik, Leutn. a. D., Chef-Redakt. d. „Posener Zeitung". Posen, Wilhelmstr. 17. (Berlin 21/4 66.) **V**:

GenOberst v. Pape 95; Glänzendes Elend?, 1.—4. A. 95; Kasernenzucht, 1. u. 2. A. 95; Baumann Quarta C., Hum. 95; Militaria, Hum. i. Vers. 97; Krit. Patrouillengänge 97; Das Signal, Dr. 98; Zolas Beichte, bis 3. A. 98. **Ue:** Picot, D. Kampf wider d. Umsturz 96. ()

Goldbeck-Löwe, Adolf, /, Kritik, Dr. phil., Verlagsbuchhdlr. Leipzig, Hauptmannstr. 13. (Schleswig 11/5 65.) **V:** Zur Gesch. der freien Verse. Von Klopstock bis Goethe 91. *

Goldberg, Jacques, ⊖, Dir. d. Stadttheaters. Stettin, Kaiser Wilhelmstr. 99. (Braunschweig 16/1 61.) **V:** Ihr Ideal, L. (m. Wild-Queissner); Grabbe, Herzg Theodor v. Gothland, f. d. Bühne bearb. 95. ()

Goldberg, L., BP., /, Naturw., ✗, Red. d. „Nationalztg." Berlin NW, Luisenplatz 11. (Gollub 10/11 53.) **V:** Führer durch das mediz. Berlin 86, 4. A. 92. ()

Goldberg, Moses, ✝, Rabbiner. Horitz, Böhm. (Zloczow, Galiz. 25/9 57.) (*)

Goldberger, Sig., PA., ✉, ⚖, Dr. jur., Hof- u. GerAdv. Wien I, Schottenbastei 12. (Jägerndorf 18/6 54.) **V:** Oesterr. Gewerbe-O. 83, 3. A.; Oest. direkte Steuern 84; Die neuen österr. direkten Steuern 98; D. neue österr. Patentrecht 99.

Goldegg-Lindenburg, Itha Maria v. u. zu, (k.), (Pf. v. Gartscheid), Nov., Roman. Meran, Schloß Spauregg. (Bozen 26/2 64.) **V:** Aus Trotz 96; Das Märchen v. Glück 97, 3. A. 98; Was ist d. Liebe, N. 99. ()

Goldhann, Franz, /. Graz, Normalschulgasse 3. (Palma nuovo 10/1 59.) **V:** Streifzüge i. d. Alpen 88; Feiertags-Wanderungen durch d. steir. Oberland 89; Alpenzauber 99. **H:** L. Goldhanns Leben und Gedichte 96.

Goldmann, Karl, /, Litt♛, ⚓. Wien II, Springergasse 6. (Bezdán 26/12 65.) **V:** Z. Aesthetik d. modern. Ehebruchs-Dramas 89; Philos. d. Gegenw. 89; Lügen d. „Vaterland" 90; Sünd. d. Naturalism. 91; R. Voß 91; Wiener Burkhard-Theat. 91. ()

Goldmann, Paul, /, Dr. jur., Red. d. „Frankf. Ztg." Frankfurt a. M., Gärtnerweg 47. (Breslau 31/1 65.) **V:** E. Sommer in China 99 II.

Goldoni, Ludw., s. Ludw. Goldstein.

Goldscheider, Alfred, inn. ✗, Dr. med., ao. UP., leitender Arzt am städt. Krankenhause Moabit. Berlin W, Courbièrestraße 9 a. (4/8 58.) ()

Goldscheider, Franz, Chronologie, O.-Lehrer am Luisenstädt. RealG. Berlin. **V:** Ueber d. Einf. d. neuen Kal. in Dänemark u. Schweden 98. (*)

Goldscheider, Max, CP. (Pf. Otto Felix), /, Politik. Wien II, Gr. Mohrengasse 16. (Bukaczowce, Galiz. 30/1 68.) ()

Goldschmidt, Alb., BP., **H:** v. „Griebens Reisebüchern". Berlin W, Lutherstr. 4. (28/10 38.)

Goldschmidt, Arth., Litt♛, Kritik, /, Publizist. Berlin C, Linienstr. 58/59 I. (Landsberg a. W. 25/11 66.)

Goldschmidt, Friedr., VB., ✉, Brauereidir., Hauptmann a. D. Berlin NO, Landsberger Allee 27. (ebda 20/2 37.) **V:** Das Leben des Staatsrats Kunth (mit P. Goldschmidt) 80, 2. A. 88; Geg. Erhöhung d. Brausteuer 92; Soz. Lage u. d. Bildg d. Handlungsgehilfen 94. ()

Goldschmidt, Hermann (Pf. Hermann Faber), ⊖, Roman, Dr. jur. Frankfurt a. M., Bockenheimer Landstr. 17. (ebda 18/7 60.) **V:** Weg z. Frieden, R. 90; Fortuna, Sch. 90; Freie Wille, Sch. 91; Gold. Lüge, Dr. 92; Hans der Träumer, L. 95; Ewige Liebe, Sch. 97; E. glückl. Paar, L. 99.

Goldschmidt, James, ⚖, Dr. jur. Berlin NW, Pariserplatz 6a. (ebda 17/12 74.) **V:** Unbeendigter u. beendigt. Versuch 97; Strafbarkeit d. widerrechtl. Nötigung 97; Widerspruch geg. die Aufrechnungserklärung 99.

Goldschmidt, Julian (Pseud. Justinus Moeller; Erwin Kruse), Rechts- u. Staatswiss., Dr. jur. utr., JustR., RA. u. Notar. Berlin W, Französische Straße 32. (Warschau 5/8 43.) **V:** Gründerprozesse 76; Dtsche Hypothekenbanken, Kritik u. Reformvorschläge 80; Ueber den Entwurf e. Gesetzes betr. d. Faustpfandrecht f. Pfandbriefe 80; Z. Reform d. Bankdepot-Wesens 92; Richteramt und Advocatur 97; Zur Reform der Armenrechtspflege 99.

Goldschmidt, Karl, ✉, Arbeiterbewegg, M. d. pr. Abg. H. u. d. Berl. StadtV.-Vslg, Red. d. „Gewerkverein". Berlin O, Andreasstr. 75. (Hoerde 11/12 63.)

Goldschmidt, Lazarus (Pf. Arzelaj bar Bargelaj), Oriental. Litt. Charlottenburg b. Berlin, Pestalozzistr. 75. (Plungiany 17/12 71.) **V:** Lacrima Sionis 91; Buch Henoch 92; Bibliotheca Aethiop. 92; Buch der Schöpfng 94; Barajtha demaâse beresith. 94; Abess. Hdschrften 97; (mit Pereira) Vida do Abba Daniel 97; Der babyl. Talmud, krit. Ausg. nbst Uebsg 97/00 III. **Ue:** Machschaboth neémanoth. 92.

Goldschmidt, Lothar (Pf. Loth. Schmidt), PA., ♆, /, Nov., Krit., ⊖. **Ue:** IF, Dr. phil. Berlin SW., Großbeerenstr. 78 II. (Sorau 5/6 62.) **V:** Die Doktrin d. Liebe b. d. Lyrikern des Ducento 89; Gemischte Gesellsch., N. 95; Ex-redakteur Sauer, R. 96; Juvenes dum sumus, N. 96, 2. A. 98; Sprechstunde, Dr. 96; Die Unparteiischen, D. 98; Allegro ma non troppo, N. 99; Luigi Cafarelli, Dr. 99; Der Leibaffe, Dr. 99. **Ue:** R. Bracco, Weiber; Neera, Einsame Seele; Bourget, Jenseits d. Oceans; Rovetta, d. Ulanenlieut.; Tagebuch der Maria Baschkirtzew 97; Rovetta, d. Prozeß Montegu. **H:**

„Meisterwerke der zeitgenöss. Novellistik".

Goldschmidt, Moritz, Satir. Erz., Nov., /. Frankfurt a. M., Kronprinzenstr. 48. (Homburg v. d. H. 26/9 65.) **V:** Brennesseln 90; Gegengift 91; Bunte Reihe 93; Man kann nie wissen, L. 94; Der Asra, L. 95; N. Sinngedichte 95. ()

?**Goldschmidt,** Frl. Olga H. L., BB., Erz., Nov., Skizzen, Ethnographie, /. Leipzig, Friedrich Auguststr. 8 p. (Dresden 24/11 57.) **V:** Erlebnisse bei den Kannibalen auf Sumatra 96. **Ue.** Erckmann-Chatrian, Waterloo 94. ()

Goldschmidt, Paul, ♛, 🖷, Dr. phil., GP. Berlin W, Burggrafenstr. 16. (13/8 40.) **V:** Geschichten aus Livius 70, 2. A. 81; Leben d. Staatsrat Kunth (m. F. Goldschmidt) 80, 2. A. 88; Beitzke, Gesch. der deutsch. Freiheitskriege, neubearb. 82 II; Les Précieuses ridicules v. Molière f. d. Schulgeb. erkl. 90; Präsident Lette 99; Geschichte d. Friedr.-Gymn. in Berlin 00. *

Goldschmidt, Paul, Journalist, /, ⊙. Hamburg, Kraienkamp 18, Haus 2 I. (ebda 19/12 71.) ()

Goldschmidt, Frau Paula (Pseud. P. Faber), /, Nov., Skizzen, **Ue.** Hamburg, Magdalenenstr. 42. (ebda 20/5 60.)

Goldschmidt, Frau Regina (Pf. Regina Mark), ⊙. Berlin SW, Großbeerenstr. 49 III. (Lissa, Posen 13/6 66.) *

Goldschmidt, Salli, Red. d. „Frankf. Ztg." Frankfurt a. M., Bleichstr. 34 I. (Westerburg 22/5 69.) **V:** D. Landarbeiter in der Prov. Sachsen, den Herzogtümern Braunschweig u. Anhalt 99. *

Goldschmidt, Wilh., ⊙, /. Aschaffenburg, Gartenstr. 5. (Berlin 21/12 41.) **V:** Fragmente 65; Gouvern. v. Darien, Tr. 75; Isola, Sch. 75; Dramat. Notizen 78; Russ. Märchen 83; Aus kaiserloser Zeit, Sch.; Aus Rußland, Erz. 85 II; Nihilisten, R. 91; Feindl. Mächte, R. 94; Die neue Sündflut, Tr. 94; Teuer erkauft, Sch. 94. **Ue:** Letnew, Fremde Schuld, R.; Letnew, An einem Haar, R.; Dostojewskij, Erzählungen; Gontscharow, Der Absturz, R.; Tolstoi, Volkserzählungen 89. ()

Goldschmied, Leonor, Nov., ⊙. Berlin C, Dragonerstr. 50 III r. (Neu-Ruppin 16/3 66.) **V:** Im Morgengrauen, soz. N. 96; Die Kaufleute, soz. Dr. 98. ()

Goldschmied, Philipp, BP., Korresp. des „Daily News". Berlin W, Bayreutherstr. 2.

Goldstein, Frl. Frida (Pf. Friedrich Stein; F. Steinfried, Frank Gilbert), Musikwiss., Frauenbewegg, Sagenforschg, **Ue:** Norw. Berlin S 42, Prinzenstr. 88 II. (Carlsruhe O.-S. 30/4 64.)

Goldstein, Josef, 𝔐, Statistik, Dr. der Staatswissenschaft, diplomierter Chemiker, UDoz. Zürich. (Odessa 9/1 69.) **V:** Deutschlands Sodaindustrie 96; Berufsgliederung u. Reichtum 97; D. vermeintl. u. d. wirkl. Ursach. d. Bevölkergsstillstands i. Frankr. 98. ()

Goldstein, Ludw. (Pf. Ludw. Goldoni), /, Litt♛, Ψ, Dr. phil., Red. d. „Kbger. Hartungschen Zeitg.", Theaterkrit. d. „K. Tagebl." Königsberg Pr., Mühlenberg 8. (ebda 10/11 67.) **V:** Schriftsprache der Lessingperiode 96; Bedeutung M. Mendelssohns für d. Entwickelung der ästh. Kritik u. Theorie 97.

Goldziher, Ign., orient. Ψ, Dr. phil. Budapest VII, Holló-utcza 4. (Stuhlweißenburg 22/6 50.) **V:** Studien über Tanchûm Jeruschalmi 70; Beitr. z. Gesch. d. Sprachgelehrsamkeit b. d. Arabern 71/73; Beitr. z. Litter.-Gesch. d. Schia u. d. sunit. Polemik 74; Mythos bei d. Hebräern 76; dasselbe engl. 77; Az iszlám, ung. 81; Zâhiriten, ihr Lehrsystem und ihre Gesch. 83; Palesztina ismeretének haladása, ung. 86; Muhammed. Studien 89/90 II; A pogány arab költészet hagyománya ung. 93; Diwân des Hutej'a bearbeit. 93; Abhandlungen zur arabischen Philologie 96/99 II; Renán mint orientalista 94; A történetiras az arab irodalomban 96 u. a. akad. Schriften in ung. Sprache.

Goliner, Jos., popul. Heilkde, Gesundheitspflege, Dr. med., prakt. Arzt. Erfurt, Johannisstr. 168. (Ostrowo 5/12 51.) **V:** Für junge Mütter 85, 3. A. 98; Magen-, Leber- u. Darmkrankheiten 87; Ernährg d. kranken Menschen 88; Allg. Gesundheitspflege 88; Handbuch d. Kinderkrankh. 88; Diphtheritis u. Croup 89; Skropheln u. Engl. Krankheit 89, 2. A. 90; Lungenschwindsucht u. d. Kochsche u. Liebreichsche Heilverf. 91; Krankheit d. Herzens 92; D. Seekrankh. 93; Malariakrankh. 99; Blutarmut 99. **Neub.:** Vogel, Korpulenz, 22. A. 97.

Goller, Elsa (Pf. Emil Goller), (k.), Nov. Budweis, Böhm., Pragerstr. 15. (Türmitz 1/10 68.) **Ue:** Tschechoff, M. Leben, R. 99.

Goller, Emil, s. Elsa Goller.

Golling, Ernst, Roman, Nov., Naturwissensch. Berlin-Friedrichshagen, Kastanienallee 7. (Woldenberg 19/10 66.) **V:** Im wunderschönen Monat Mai 94; In den Tod, R. 95; Melanie, R. 96; Forstmeisters Hannchen, R. 97; Marianne, R. 98; D. Tode geweiht, R. 99; Unschuldig, R. 00.

Golling, Jos., (k.), klass. Ψ, GP. Wien IX, Währingerstr. 61. (Linz 13/3 48.) **V:** Ovidii carmina selecta 88, 3. A. 98; Kommentar zu P. Ovidii Nasonis carm. selecta 89, 2. A. 97; Chrestomathie a. Livius 92; Vergili carmina selecta 93; Schmidt-Gehlens Memorabilia Alexandri Magni, 7. A. 98; Vocabular dazu 95, 2. A. 98.

Golling, Otto, Rektor. Berlin O, Blumenstr. 63. (Vogelsang 2/8 53.) **V:** Lehr- u. Ueb. Buch d. volkswirtsch. Rechnens 92,

2. A. 97; Vaterländ. Gesch. f. Volks- u. Mittelsch. 97.

Gollisch, Selim, s. Gisela Schmoll.

Gollmer, Rich., /, O. Charlottenburg, Windscheidstr. 35. (Stettin 4/12 66.) V: Hutten-Sickingen Festztg 89; Bühnenref. u. Volkstheat. 90; Frz. v. Sickingen, Ep. G. 90.

Gollnitz, C., BP., Redakt. i. Wolffs Teleg.-Bureau. Berlin SW, Markgrafenstr. 22/23. (19/10 31.) ()

Gollnow, Ernst, s. Ernst Wilh. Schultze.

Golm, Rud., BP. Wien I, Opernring 2 I. (12/8 70.) V: Lord Byron, Dr. 88; Logik d. Gesellschaft, Dr. 90; Einmaleins d. Lebens, R. 94; D. alte Adam u. d. neue Eva 95; Ein falsches Liebeslied, R. 97; Bäume, die in den Himmel wachsen, R. 97. ()

Golmen, Otto v., s. J. W. Otto Richter.

Golther, Wolfgang, germ. Ψ, Dr. phil., o. UP. Rostock, St. Georgstr. 1 a. (Stuttgart 25/5 63.) V: Rolandslied d. Pfaffen Konrad 87; Sage von Tristan u. Isolde 87; Studien z. germ. Sagengesch. 88; Tristan u. Isolde, Flore u. Blanscheflur in Kürschners Deutsch. Nat.-Litt. 89; Lied vom hürnen Seyfried 89; Nibelungen u. Kudrun im Auszug 90, 4. A. 97; Ares Islendingabok 92; Gesch. d. altdtschn Litt. i. Kürschners D. N.-L. 92; Deut. Heldensage 94; Götterglaube d. Germanen 94; Handb. d. germ. Mythol. 95. H: Bartsch, dtsche Liederdichter, 3. A. 93.

Goltsch, Franz, Ψ, /, Dr. phil., Bibliotheksbeamter. Graz, Merangasse 47. (Laibach 8/11 65.) V: Volk u. Heimat 93.

Goltz, Colmar Freih. v. d. (Pf. W. v. Dünheim), ⚔, preuß. GenLieut. u. Chef d. Ingenieur- u. Pionier-Korps, General-Inspecteur der Festungen, Ottomannischer Marschall a. D. Berlin. (Bielkenfeld, OPr. 12/8 43.) V: Operat. d. II. Armee bis z. Kapit. v. Metz 73; Angeline, R. 75; Operat. d. II. Armee a. d. Loire 76; Sieben Tage v. Le Mans 78; Gambetta und s. Armeen 77; Scharnhorst 80; Roßbach u. Jena 83; Volk in Waffen 83; Offizierstand und Beamtentum 83; Suum cuique 84; Ausflug nach Macedonien 93; Kriegführung 95; Anatol. Ausflüge 96; Türkisch 84/89; Mouchtera, Seferié II, Erkian-i-harb wasaïfe III; Tabietatbikate; Muharebat-i-kilah (Handb. Felddienst, Gen Stabsdienst, angewandte Taktik, Festngskrieg) II; D. Thessalische Krieg u. d. türk. Armee 98.

Goltz, Friedr. Leop., Physiol., Dr. med., o. UP. Straßburg i. E., Thomasgasse 1. (Posen 14/8 34.) V: Funktionen d. Nervenzentren d. Frosches 69; Verrichtungen des Großhirns 81.

Goltz, Herm. Freih. v. d., ✝, D., o. UP. Berlin C, Brüderstr. 10. (Düsseldorf 17/3 35.) V: Reform. Kirche Genfs im 19. Jahrh. 62; Gottes Offenbarung durch d. heil. Geschichte 68; Die christl. Grundwahrheiten I. 73; D. Grenzen d. Lehrfreiheit in Theol. u. Kirche 73; Tempelbilder aus d. Leben des Herrn Jesu, 2. A. 79. ()

Goltz, Frau Irmgard, /, Nov., Lübeck, Victoriastr. 23 I. (Cannstatt 22/5 78.) ()

Goltz, Th. Frhr. v. d., ✓, Dr. phil., o. UP., GRegR. Bonn-Poppelsdorf. (Coblenz 10/7 36.) V: Ländl. Arbeiterwohngn 65; Landw. Buchführung 66, 8. A. 98; Ländl. Arbeiterfrage 72, 2. A. 74; Lage d. ländl. Arbeiter 75; Landw. Taxationslehre 82, 2. A. 92; Handbuch der landw. Betriebslehre 86, 2. A. 96; Handbuch der ges. Landw. 89/90 III; Die ländl. Arbeiterklasse und der preuß. Staat 93; Die agrar. Aufgaben d. Gegenwart 94, 2. A. 95; Leitf. d. landw. Betriebslehre 97; Vorlesungen üb. Agrarwes. u. Agrarpolitik 99.

Gomperz, Theod., klass. Ψ, ⁂, Dr. phil., o. UP., HofR. Wien III, Reisnerstr. 13. (Brünn 29/3 32.) V: Philodemi de ira liber 64; Demosthenes, d. Staatsmann 64; Herkul. Studien 65/66 II; Traumdeutung u. Zauberei 66; Beiträge z. Kritik u. Erklärung griech. Schriftst. 75/98 VI; Bruchstücke Epikurs üb. d. Willensfrage 76; Die Bruchstücke d. griech. Tragiker u. Cobets neueste kritische Manier 78; Herodoteische Studien, 83 II; Ueb. ein bisher unbekanntes griech. Schriftsystem aus d. Mitte d. 4. vorchristl. Jahrh. 84; Zu Philodems Büchern von d. Musik 85; Zu Heraklits Lehre u. d. Ueberresten seines Werkes 86; Ueb. d. Abschluß d. Herodot. Geschichtswerks 86; Platonische Aufsätze 87/99 II; Zu Aristoteles' Poetik 88/96 III; Nachlese zu den Bruchstücken der griech. Tragiker 88; Ueber die Charaktere Theophrasts 88; Die Apologie der Heilkunst 90; Philodem u. die ästhet. Schriften der herculan. Bibliothek 91; Schrift v. Staatswesen d. Athener u. ihr neuester Beurteiler 91; Ueberreste e. den platon. Phaedon enthaltenden Papyrusrolle 92; Neue Bemerkgen üb. d. ältesten Entwurf einer griech. Kurzschrift 95; Griech. Denker 95/99 II. Ue: John Stuart Mill, System d. deduktiven u. induktiven Logik, 2, A. 84/86 III; Dess., Die Freiheit 69; Aristoteles' Poetik 97.

Gonse, Jul. v., s. J. Gans v. Ludassy.

Gopčević, Spiridion, Polit., Ethnogr., ⚔, ⚓, ●, ♛, /, Nov., Roman, Ue: FEISp PortDänNorwSchwSrbKroatRH Bulg. Triest, Giardinetto. (ebda 3/755.) V: Montenegro u. d. Montenegriner 77; Turco-montenegr. Krieg 76/78, 77/79; Türk. Taktik im mont. Kriege 78; Türken u. ihre Freunde 3. A. 78; Franz. Exped. n. Aegypt. 1798/1801 80/81; O Albanien u. s. Liga 81; Ill. Führer nach Spanien und Portugal 84, 2. A. 92; Bulgarien und Ostrumelien 86, 2. A. 89; Beitr. z. neueren Kriegsgesch. d. Balkanhalbinsel 87; Studien über außereurop. Kriege jüngster Zeit 87; The Conquest of

Britain 87; Serbien u. d. Serben 88; Makedonien u. Altserbien 89; Ethnograph. Verhältnisse Makedoniens 89; Comment la France conquit l'Angleterre 91; Stara Srbija i Makedonija 90|91; Wahrheit über Makedonien 90; Die Welt 90; Istina o Makedoniji 91; Burgarska i Istočna Rumelija 96; Beata, N. 98. Pſ.: Schätze der Azteken, Erz. 80; Zwischen Ehre u. Liebe, R. 90; Schatz d. Alten v. Berge, R. 90; Roman meines Freundes, N. 90; Wie mein Freund zu ſ. Frau kam, N. 90.

Gordon, Frau Emy, geb. Freiin v. Beulwitz, (k.), Nov., ⁄. H: „Für unsere Frauen u. Töchter". Würzburg, Domerpfarrgasse 12. (Cannstatt 6/3 43.) V: Allerlei Malverfahren 88, 2. A. 92; Prakt. Anweisung zur Oelmalerei 91, 2. A. 94; Lose Blätter aus Märchens Sammelmappe 91; Pflichten e. Dienstmädchens 92, 2. A. 94; Ratgeber f. Erwerb suchende Frauen u. Mädchen besserer Stände 93; Unſ. Dienstboten (m. C. Schott) 97; Auf nicht ungewohntem Wege, N. 98. Ue: Manning, Religio Viatoris 90; Fairy tales by Aunt Emmy 90.

Gorel, Ludwig, ſ. Ludw. Berg.

Gorges, Frau Clara, geb. Haecker (Pſ. Clara Haecker), Dorfnov. Auerbach, Sachſ. (Kleindembach 15/4 62.) V: Schafheinz 92; Dorfrosen 93; Geſpenſt. im Mühlthal 93; Fichtners Rieke 94; Thüringer Sagenschatz 95; Beim Federreißen, Dchtg 98; Thür. Erzählungen 99.

Goßler, Heinr. v., Politik, Kgl. preuß. Gen.-Lieut. u. Kriegsmin., Exc. Berlin W, Leipzigerstr. 5. (Naumburg a. S. 29/9 41.) V: Ansprachen u. Reden 90. ()

Gothein, Eberhard, ♛, ✉, Dr. phil., o. UP. Bonn, Goethestr. 5. (Neumarkt, Schles. 29/10 53.) V: Polit. u. relig. Volksbewegungen vor d. Reformation 78; D. christl. soziale Staat der Jesuiten in Paraguay 82; J. v. Loyola 85; Kulturentwicklg Südital. 86; Pforzheims Vergangenheit 90; Aufg. d. Kulturgesch. 90; Wirtschaftsgeschichte des Schwarzwaldes u. d. angrenz. Landsch. 91. () **Gothein**, Frau Marie, engl. Litt♛, Ue: E. Bonn, Goethestr. 5. (Mohrungen 12/9 63.) V: W. Wordsworth 93 II; J. Keats 97 II. ()

Gottberg, Adelaide v., ſ. Ad. Herzog.

Gottberg, Frau Anna v., geb. Freiin v. Rottenberg (Pſ. A. v. R. Enberg), Nov., Roman, ✉. Dresden-N., Hospitalstr. 6. (Reisewitz i. Schl. 10/3 26.) V: Bunte Blätter, G.; Was zum Ziele führt, R. 87; Lied d. Mutter, Erz. 89, 2. A. 98; N. März. 89. ()

Gottesheim, Rudolf Baron, ✪, ✉, Roman, Nov., Märchen, Kritik, ⁄. Aussig a. E., Elbestr. 8. (Jaromeř 12/3 47.) V: W. Shakespeare, Dr. 83; Geheimnisvolle Existenzen, R. 85; Am Ende der Welt, R. 86; Schnurren und Schnacken a. d. Journalistenleben, Hum. 87; In Sklavenketten, Nov. 89; Das Recht, Vſt. 90; Einsame Sterne, Ep. u. lyr. Dichtgen 91; D. blaßblaue Schleife, R. 94; D. Traumgräfin, Vſt. 97; Susanna im Bade, P. 97; Die Schreckensmänner v. Genf, R. 98; Zwisch. Himmel u. Hölle, R. 99.

Gottfried, Carl, ſ. Carl Pitlik.

Gotthard, August, ✪, ✉, ⁄. Cassel, Marktgasse 15 Grabenecke. V: Berühmt, L. 93; Juliana od. d. Macht d. Liebe 97.

Gotthardt, Egon, ſ. Egon Grützmacher.

Gotthardt, Rudolf, emer. Hofschauspiel., dramat. Prof. Wien VII, Neustiftgasse 12, 1. St., II. St., Th. 9. (Wischau 9/9 50.)

Gotthelf, Fidelius, ſ. Karl Kraushaar.

Gotthelf, Frau Henriette, Nov., Roman, Skizzen aus d. Pariſer Leben. Paris 8, Cité Condorcet. (Hamburg 27/8 56.) V: Auteurs mod. 89; Marcelle, R. 94. ()

Gotthold, Christ., ♛, Dr. phil., Past. extr. u. Prf. a. d. ORealsch. (Klingerschule). Frankfurt a. M., Leerbachstr. 45. (ebda 4/11 47.) V: Schweden i. Frankfurt 85, 94. ()

Gottlieb, ſ. Adam Görgen.

Gottlieb, Hermann, PA., Journalist. Hamburg, Rutschbahn 29 III. ()

Gottlieb, Theodor, klass. Ψ, Beamter der k. u. k. Hofbibl., Dr. phil. Wien I, Josephsplatz. V: M Alterl. Bibl. 90. ()

Gottschalg, Alex. Wilh. (Pſ. Alexander Emmenstein), Musik u. 🎹, Hoforgan., Lehr. a. d. Musikſch., Redakteur d. „Chorgesang". Weimar, Kohlstraße 13 b. (Mechelrode 14/2 27.) ()

Gottschalk, Salomon, VB., ✠, OLandesGerRef. a. D., Lokalred. d. „Breslauer Ztg." Breslau, Herrenstr. 20. (Essen a. Ruhr 16/2 58.)

Gottschalk, Sigm., Gynäkologie, Geburtshilfe, Dr. med. Berlin W, Potsdamerstr. 106. (Königsfeld 21/10 60.) V: Studien über d. Entwickelung d. menschl. Placenta 91; Z. Lehre d. Atrophia uteri 92; Einige allg. Bemerkungen z. intrauterinen Diagnostik u. Therapie 95. ()

Gottschall, Herm. v., Schach, Dr. jur., RA. Görlitz, Elisabethstr. 2 II. (Posen 16/10 63.) V: Kleine Problemschule 85; Schachaufgaben 98.

Gottschall, Rudolf v., DDeL., ✪, ✉, Roman, Kritik, Dr. jur., GHofR. Leipzig, Jacobstr. 19. (Breslau 30/9 23.) V: Lied d. Gegenw. 42; Blinde von Alcara 46; Lord Byron i. Italien 48; Ged. 49; N. Ged. 58; Kriegslieder 70; Janus 73; Kath. Howard, Tr.; Mazeppa, Tr.; Nabob, Tr.; König Karl XII., Tr.; Bernh. v. Weimar, Tr.; A. Robsart, Tr.; A. Stuart, Tr.; Pitt u. Fox, L.; Ulrich v. Hutten; Robespierre; Lambertine von Méricourt; F. v. Schill; Diplomaten, L.; Welt des Schwindels, L.; Göttin, Ged, 52; Carlo Zeno 54; Sebasto-

pol 56; König Pharao; Napoleon III. 59; Reisebilder a. Italien 64; Maja 64; Das gold. Kalb, R.; Porträts u. Studien 70/71; Frl. v. St. Amaranthe, R.; Im Banne d. schw. Adlers, R.; Erbschaft des Blutes R.; Nationallitt. i. 19. Jahrh., 6. A. 92, IV; Poetik, 6. A. 93 II; Dtsch. Frauenalbum 83; Papierprinzessin, R. 83; Schulröschen 84, 2. A. 97; Litt. Totenklänge u. Lebensfr. 85; Verschollene Größen, R. 86; Theat. u. Drama d. Chinesen 87; Merlins Wandergen, Dicht. 88; Tochter Rübezahls, R. 89; Maria de Padilla, Tr. 89; Bunte Blüten, G. 90; D. steinerne Gast, R. 90, 2. A. 97; Verkümmerte Existenzen, R. 92; Studien z. n. dtschn Litt. 92; Romeo u. Julie am Pregel, R. 93; Dämmerungen, R. 93; Eine Dichterliebe, Erz. 94; Mod. Streber, R. 96; Aretin u. s. Haus, R. 96; Gutenberg, Dr. 97; Rahab, Tr. 98; Aus m. Jugend 99.

Gottscheid, Franz, ⊙. Regensburg. (Danzig $^{25}/_{2}$ 56.) **V**: Zu Beginn; Die Weihe d. Hauses; D. Schlosser; D. Staatsanw.; Bergauf, L.; Die Figurantin, Dr. ()

Gottschick, Johs, ✝, 📖, D., o. UP., **H**: d. „Zeitschr. f. Theol. u. Kirche". Tübingen. (Rochau $^{23}/_{11}$ 47.) **V**: Luther als Katechet 83; D. ev. Religionsunterr., 2. A. 86; Luthers Anschauungen v. christl. Gottesdienst 87; Glaubenseinheit d. Evang. gegenüber Rom 88; Kirchlichkeit d. sogen. kirchl. Theologie geprüft 90.

Gottschling, Andreas, Ethik, Buchdr. u. Verleg. London 43 Girdlestone Road, Highgate Hill. (Groß-Schenk, Siebenbürg. $^{26}/_{7}$ 40.) **H**: Home Links, The Ideal Magazine, ethisch-sozial-polit. Monatsschrift. **V**: Logos, Christ Ideals, NotChristianity, Tsar and Tolstoi Played Out.

Gottvertrau, Carl, s. Carl v. Brentano.

Gottwald, Alfred, ✎, Humor, Sport, früh. Red. d. „Lust. Blätter". Berlin-Wilmersdorf, Uhlandstr. 102. (Landeck, Schl. $^{23}/_{5}$ 63.) **V**: Aus jünger. Tagen, G. 90; Bismarcks Humor 98, 2. A. 99.

Gottwald, Hiesel, s. Hans Nydegger.

Gozel, Fr. v. der, s. Jul. Litten.

Grabe, Frz, Dialekt, Kfm. Lüdingworth in Hadelnland, Hann., Westerstr. 125. (Altenbruch $^{12}/_{3}$ 43.) **V**: Dit u. Dat, i. Hadler Platt, Ged. 77, 3. A. 97; Von de Elwkant ut Hadelnland 80; Reuter, Schw. 82; Die beiden Peter, Singsp. 82; Müller-Clärchen, Singsp. 82; Ut ole un nee Tieden 86, 2. A. 89; Aus einsam. Stunden, Dichtng 88; Ut'n Volksleben 89; Ut Marsch un Moor, Ged. 2c. 94; Hein un Lotte, plattd. Schw. 98; De Wedd, plattd. Schw. 98; Jochen Päsel un Trine Däsel, platt. Schw. 98; Du driggst de Pann weg! plattd. Schw. 98; Dree von de Sprütt, Schw. 98; Die freiwillige Feuerwehr, Schw. 98; Runne's Kriegserlebnisse, Schw. 98; Marthas Geburtstag, Liedersp. 99; Postkartengrüße 99; Radlergrüße 99; Radlerlieder 99; Germania, Patriot. Festsp. u. Lieder 99.

Grabein, Paul (Pf. F. Kramer), BP., PA., Kritik, Nov., Dr. phil., Red. d. „National-Zeit." Berlin W, Habsburgerstr. 14. ($^{28}/_{5}$ 69.) **V**: Frau Luciens Rendezvous u. a. Nov. 97.

Grabherr, Jos., (k.), ♛, Lokal♛, Pfarr. Thüringerberg, Vorarlberg. (Lustenau $^{17}/_{2}$ 56.) **V**: Damüls, einst u. jetzt 87; Walser in Vorarlberg 91/92; Freiherrn v. d. Halden 92; St. Gerold 93; Die freie Reichsherrsch. St. Gerold 97.

Grabi, Frau Magdalene, geb. Harnisch (Pf. M. Harald), DSch., Erz., Nov., ✎, Roman, Jugendschr., ♆, **Ue**: EFSN. Straßburg i. Els., Steinwallstr. 44. (Kolzow, Pomm. $^{20}/_{5}$ 58.) **V**: Capitain Jack 93, 2. A. 95; Verrat u. Treue, Erz. 98; Die Wahrheit über Alles 98; Die Kornblume u. a. (m. E. Grube) 94; D. schwarze Ritt. 95; Der kleine Normannenfürst 95; Neue Märchen (m. E. Grube) 96; Heinzelmännchen (m. E. Grube) 96; D. Deserteur u. a. (m. M. Roos) 97; Wir sind Mensch., R. 97; Margret 99; Annemarie 2c. (m. Th. Rothschütz) 99. **Ue**: Marjori, Herzenswunsch.

Grabinski, Ldw. (Pf. Ldw. vom Sande), Belletr., 📖, ♆, Essay, Jugendschr., Hpt-Lehrer. Ollschin, Post Preußisch Herby b. Lublinitz. (Gr. Lagiewnik $^{13}/_{8}$ 57.) **V**: Die Sagen, der Aberglaube u. abergläub. Sitte in Schlesien 86; Edelreiser 98.

Grabmann, Martin (k.), ⁂ u. spek. ✝, Kooperator. Allersberg, M.-Fr. Bay. (Winterzhofen $^{5}/_{1}$ 75.) *

Grabow, August, VB., Germanistik, Physiologie, Schreibsachverst., Dr. phil., SchulR. Berlin W, Kyffhäuserstr. 3. (Müncheberg $^{12}/_{9}$ 34.) **V**: D. Musik in der deutschen Spr. 79; Leitfaden f. d. Sprach- und Anschauungs-Unterricht in utraquist. Schulen 82; Schrägschrift od. Steilschr.? 95.

Grabow, Heinr. (Pf. Heinr. d'Altona), ⊙, ♆, ✎, ♛. Breslau, Gellhornstr. 15. (Eppendorf $^{29}/_{1}$ 53.) **V**: Elias Regenwurm 86, 2. A. 91; Verfehmter Name 87; V. Hohenschwangau bis Schloß Berg; Rauhenborn u. Sohn; Kampf ums Recht, 2. A.; B. d. 3 Heiligen; Krauses Zeug; Zickzack, hum. Geschichten; Neffe des Notars; Dämon d. Hauses Strumborn und Sohn; Irrwege des Rechts; Katastrophe im Hause Habsburg; Der Rabenvater; Die Hochwasser-Katastrophe i. Riesengeb. a. 29./30. Juli 97; Die stumme Favoritin 99.

Grabowska, W. v., s. Willy v. Reiswitz.

Grabowsky, Fritz, Ethnographie und Ur♛, Insp. am herzogl. naturhist. Museum. Braunschweig, Neue Promenade 5. (Marggrabowa $^{27}/_{1}$ 57.)

Grabowsky, Norbert, ⚓, ✗, Dr. med., prakt. Arzt. Leipzig, Sidonienstr. 19 b. (Ostrowo 6/1 61.) **V**: D. Bestimmg d. Menschen 86; Wissenschaft vom Leben nach dem Tode, 2. A. 92; Elend d. ärztl. Berufs 93; Geschlechtl. Enthaltsamkeit 93; Philos. d. Liebe 93; Geschlechtsliebe u. ihre Bekämpfg 93; Verkehrte Geschlechtsempfindung 94, 3. A. 00; Liebe als Wesen des Weltdaseins, 2. A. 94; Katechismus des ehelosen Standes 95; Die Magenleiden und ihre Behandlung ohne giftige Arzneimittel 95; Rheumatismus u. Gicht 95; Mein Leben u. Wirken als Anwalt der Enthaltsamkeit u. Vergeistigung 95; Dr. N. G. u. s. ref Bedeutg für die Menschheit 95; Revolution uns. Nahrungsweise 96; Lösung d. Welträtsel 96; Elend der Menschheit 96; Kant, Schopenhauer und Dr. G. 96; Ernährung des Menschen in ges. u. kranken Tagen 96; Mannweibliche Natur des Menschen 96; Zukunftsreligion und Zukunftswiss. auf Grundlage der Emanzipation d. Mannes v. Weibe 97; Fünf Jahrtausende Sehnsucht nach Erkenntnis 98; D. Bestimmung u. Vorbereitung d. Menschen f. d. Leben nach d. Tode 2. A. 99; D. Wiedersinnigk. od. Schädlichk. d. Vegetarism. 99; Handb. f. Nervenleidende, sowie geistig Ueberangestrengte 99; Wider die Musik. Die gegenwärtige Musiksucht u. ihre unheilvoll. Wirkgen 00. **H**: Litter.-wissensch. Jahrbuch 94 f. II.

Gracchus, s. Georg Bernhard.

Grad, Max, s. Frau Bernthsen.

Gradenwitz, Otto, ⚖, Dr. jur., o.UP. Königsberg i. P. (Breslau 16/5 60.) **V**: Ungültigkeit obligatorischer Rechtsgeschäfte 87; Interpolation in den Pandekten 87. ()

Gradl, H., ♛, Stadtarchivar. Eger, Böhmen. (*)

Gradmann, Robert, 🌿, Dr. rer. nat., Stadtpf. Forchtenberg, Württ. (Lauffen a. N. 18/7 65.) **V**: Pflanzenleben d. Schw. Alb 98, 2. A. 00.

Gradnauer, Georg, Politik, 🖃, Dr. phil., Red. d. „Vorwärts", M. d. R. Berlin-Großlichterfelde, Marthastr. 1. (Magdeburg 16/11 66.)

Gradt, Julius, CC., Journ., Red. der „W. Allg. Ztg." Wien VIII, Alserstr. 19. ()

Gräbke, Hermann, LB., Plattdtsch. ✍, Lehrer am Andreas-RealG. Berlin O, Münchebergstr. 34. (Lenzen a. E. 27/7 33.) **V**: Prignitzer Kamellen u. Hunnenblömer 96. ()

Graebner, Paul, 🌿 (Floristik, Pflanzengeogr.), Dr. phil., Ass. a. Bot. Garten. Berlin-Großlichterfelde, Viktoriastr. 8. (Aplerbeck 29/6 71.) **V**: Studien üb. die Nordeutsche Heide 95; (m. Ascherson): Synopsis der Mitteleurop. Flora I 96—98, 1198; Flora d. Nordostdtsch. Flachlandes 98.

Graef, Botho, klass. Archäologie, Dr. phil., UDoz. Berlin W, Kurfürstenstr. 126. (57.) **V**: De Bacchi expeditione Indica 86.

Gräf, Hans Gerhard, ✍, dtsche Litt.♛, Dr. phil. Wolfenbüttel, Karlstr. 23. (Weimar 5/5 64.) **V**: D. „Sprachverderber" von 1643 u. d. aus ihm hervorgeg. Schriften 92; Lyr. Studien, G. 98. **H**: Goethe u. Schiller in Briefen v. H. Voß d. J. 96.

Graefe, Friedr., ⚔, Dr. phil., ThSchP. Darmstadt, Soderstr. 75. (Wiesbaden 10/12 55.) **V**: Paskalscher Satz 2c. 79; Erweiterungen des Paskalschen Sechsecks 2c. 80; Vorlesgen üb. d. Theorie d. Quaternionen 83; Aufgaben u. Lehrsätze aus d. analyt. Geometrie d. Punktes 2c. 85; Auflösungen u. Beweise zu d. Aufgaben u. Lehrsätzen aus d. anal. Geometrie d. Punktes 2c. 86; Aufg. u. Lehrsätze aus d. analyt. Geometrie des Raumes 2c. 88; Auflösungen und Beweise zu den Aufgaben und Lehrsätzen aus d. anal. Geometrie d. Raumes 2c. 90.

Gräfenberg, Selly, span. Sprache u. Litt., ✍. **Ue:S.**, Dr. phil., OLehrer. Frankfurt a. M., Schwanenstr. 6. (Adelebsen, Hannover 12/1 63.) **V**: Beiträge z. franz. Syntax d. XVI. Jahrh. 85; Prakt. Lehrb. d. span. Spr. 97. **H**: Don Juan Manuel, El libro del Cauallero et del Escudero 93; Span. Lesebuch f. höhere Handels- u. Realschulen 99.

Graefel, Arnim, Dr. phil., Bibliogr., OBibl. a. d. UBiblioth. Berlin-Steglitz, Düppelstr. 23. (Saalburg a. S. 13/7 49.) **V**: Grundzüge d. Bibliothekslehre 90; Manuale di Biblioteconomia 93 u. 96; Deutsche Bibliotheks-Ausst. in Chicago 93; Repertorium zu den Acta und Nova Acta der Kais. Leopoldino-Carolin. Akad. 94/99 II. **Neub.**: Petzhold, Katech. d. Biblioth.-lehre 90.

Graefer, Erdmann, Roman, ✍. Berlin W, Barbarossastr. 7. (ebda 5/5 70.) **V**: Zigeunerblut 92; Parzival von Berlin 93, 2. A. 96; Hunger u. Liebe 96; Vom Glück, dem großen, namenlosen 98.

Graetz, Leo, ∩, Dr. phil., ao. UP. München, Arcisstr. 8. (Breslau 26/9 56.) **V**: Electricität u. ihre Anwendungen 83, 8. A. 00; Compendium der Physik 87, 2. A. 95; Kurzer Abriß d. Elektrizität 97.

Grätzer, Rudolf, BP., 🖃, Dr. phil. Berlin-Pankow, Berlinerstr. 69 a. (Breslau 7/12 55.) **V**: Z. Gesch. d. preuß. Einkommen- und Klassensteuer 1812—51 84; Organisation der Berufsinteressen 90.

Graevell van Jostenoode, Harald (Ps. H. Arjuna), Kult.♛, Dr. phil. Brüssel, Belgien, Morisstraat 12. (Berlin 2/12 56.) **V**: Charakteristik der Personen im altfranz. Rolandsliede 80; Klassisch oder volkstümlich? 96; Die vlämische Bewegung v. alldeutsch. Standpunkt aus 97; Christlich-Germ. Betrachtungen e. Idealisten a. An-

laß d. kaiserl. Kreuzzuges 98; Der neue Kurs im Unterrichtswesen 99. ()

Graevenitz, George v., ♛, Kunst♛, ⚔, Hauptmann a. D. Charlottenburg, Berlinerstr. 88 A. III. ([28]/5 58.) *

Graf, Franz (Pf. Gottl. Biedermaier), Humor, 🖉, Maler. Frankfurt M., Wolfsgangstr. 151. (Aachen [2]/11 40.) **V**: 100 Kneipplieder f. Techniker 74, 2. A. 82.

Graf, Joh. Heinr., Kartograph, 🜁, ∩, Dr. phil., o. UP. Bern, Wylerstr. 10. (Töß [16]/8 52.) **V**: Gesch. d. Mathematik u. d. Naturwissensch. in bern. Landen 88|90; Gesch. d. Dufourkarte 96; Einleitung i. d. Theorie d. Gammafunktion u. Eulerschen Integrale. **H**: Briefwechs. zwisch. J. Steiner und L. Schäfli. ()

Graf, Jos., 🖃, Polit., Chefred. v. „D. Information". Wien VIII/1, Wickenburggasse 17. ([2]/12 47.) **V**: 100 Bauernfragen 50; Gewerbefragen; Giebt es eine große konserv. Partei? Wahrheit üb. d. dtsch-böhm. Ausgleich; Oest. Journal.-Kal. 91.

Grafe, Eduard, ✝, D., Dr. phil., o. UP. Bonn, Kreuzbergerweg 5. (Elberfeld [12]/3 55.) **V**: Ueber Veranlassung u. Zweck des Römerbriefes 81; Die paulin. Lehre v. Gesetz nach d. vier Hauptbriefen 84, 2. A. 93.

Graff, Ludw. v., ♆, 🏴‍☠️, Dr. phil., o. UP., HofR. Graz. (Pancsova, SUng. [2]/1 51.) **V**: D. genus Myzostoma 77; Turbellarien 82, 99; Challenger Myzostomida 84|87; Organisation d. Turbellaria Acoela 91; D. auf d. Menschen übertragbar. Parasiten d. Haustiere 91; Zoologie seit Darwin 96. **H**: Arbeiten a. d. Zool. Institut. d. Univ. Graz.

Graff, Wilh. Paul (Pf. Wilhelm Paul), ☉, 🖉, ♛. Schwerin i. M., Ostorf, Villa Tempe. (Doberan [10]/3 45.) **V**: Babenberger, hist. Dr. 70; Kohlhaas, Tr. 71; Vermietet, Schw. 73; Odysseus, Op. 73; Göttermärch., Ep. 76; Student, Dr. 83; Um die Krone, Dr. 85; Die zweite Ehe des Herzogs Karl Leopold von Meckl. 95. **Ue**: Tolstoi, Anna Karenina 86, 87, 90; Kleine Erzählgen u. Kriegsbild. 87; Markewitsch, Marina 89. ()

Grahl, Gustav de, ☉. Hamburg, St. Pauli, Langereihe 36. ([17]/7 38.) **V**: Gräfin Dubarry, L.; E. Geheimnis des Königs, L.; E. Geschäftsfreund, L. ()

Grahl, Hugo, 🖋, Dr. phil., Prf. Berlin W, Kurfürstenstr. 85. (Königsberg i. Pr. [18]/4 34.) **V**: Tierzucht 80; Mitteil. d. V. z. Förderung d. Moorkultur 83|97; Bericht über d. Verhandlung u. Beschlüsse d. Subsektion für Moorkultur auf dem intern. landw. Congresse zu Wien 91. ()

Grahl, Otto de (Pf. Walther vom Norden, W. Wohlgemuth), ⚔, Polit., ♆, Biogr., Kgl. Pr. HofR. Berlin-Steglitz. (Hamburg [19]/5 33.) **V**: Gedenke mein, G. 58; Gezogenes Schießwoll-, Feld- u. Gebirgsgeschütz 62; Schießpulver u. seine Mängel 63; Flug d. Spitzgeschosses und d. exzentrischen Granate 63; Polen u. Schleswig-Holstein, d. Angelpunkt napoleonisch. Politik 63; Eigentümlichkeiten Schleswig-H. 67; Fürst Bismack 1815|85 85; Zwei Feldmarschälle 85; Uns. Heldenkaiser Wilh. I. 86|87; Militärvorlage i. Dtschen Reichstage 87; Reden d. Fürst. Bismarck IV b. VI 85|86|88; Kaiser Wilh. d. Gr. 97.

Granderath, Theod., (k.), SJ., ✝. Rom Collegio Pio Latino Americano, Prati di Castello. (Giesenkirchen [19]/6 39.) **V**: Acta et decreta sacr. Concil. recent. Collectio Lacensis, T. VII. Acta et decreta sacrosancti Concilii Vaticani 90; Constitut. dogmat. sacrosancti oecumenici Concilii Vaticani ex ipsis eius actis explicatae atque illustratae 92.

Granella, V., s. Wilh. Tangermann.

Graner, s. Gustav Kröner.

Granichstädten, Emil, CC., ☉, 🖉, Kritik, Dr. jur. Wien VIII, Langegasse 5—7. (ebda [8]/7 47.) **V**: Witwe Scarron, L. 78; Ein gutes Haus, Sch. 86; Galante Könige 87. ()

Granier, Hermann, Neuere♛, Dr. phil., Archivar a. Kgl. G Staats-Arch. Berlin C, Klosterstr. 76. (Breslau [8]/12 57.) **V**: Die Schlacht bei Lobositz 89; Vom Alten zum Neuen Reich 90 und 91; Einmarschkämpfe August 1870 96; Feldzug 1864 97.

Granitsch, Georg, CP., Dr. jur., Advokat. Wien I, Wollzeile 9. (*)

Grasberger, Lor., klass. ♆, 🖪, Dr. phil., o. UP. Würzburg, Marktplatz 3. (Hartpenning [9]/8 30.) **V**: Ephobeninschriften 62; Erziehung und Unterr. im klass. Altertum 64 ff. III; Die griech. Stichnamen, 2. A. 82; Die griech. Ortsnamen 85. ()

Graser, Alfred, 🖉, Bibliothekwesen, 🌐, 🖃, Nürnberg, Jacobsplatz 2 I. **V**: Die letzten Tage Ludwig II. von Bayern 86; Bäderführer für Nervöse 95.

Grashey, Otto, Jagd, Red. d. „Dtschn Jäger". München, Thorwaldsenstr. 5. (Günzburg 33.) **V**: Rassenkennzeichen 83; Nachsuche a. angeschossenes Wild 86; Handbuch für Jäger 94.

Grassauer, Ferd., 🌐, Bibliogr., Dir. d. UBibl. (Wien.) Klosterneuburg b. Wien, Alleestr. 25. (Sallingstadt [26]/6 40.) **H**: Generalkatalog der laufenden period. Druckschriften an den österr. Universitäts- und Studienbibliotheken 98.

Graßmann, Frz, (k.), Natur⁂, D., Domvikar. München. (ebda [7]/2 63.) **V**: Schöpfungslehre d. hl. Augustin. u. Darwins 90. ()

Graßmann, Gustav J. K. (Pf. Fritz Flaum), Hippologie, Postmstr., Hauptm. d. Landw. Boizenburg, Meckl. (Milow [16]/7 52.) **V**: Gedenkblatt zum 60. Geburtstag Friedr. Franz II. v. Meckl. 83, 2. A.; Landgestüt Redefin 93; Gestüt Walterkehmen 94; Zucht u. Sport i. d. dtschen Reichs-

landen 95. **MitV:** Encykl. d. ges. Tierheilkde u. Tierzucht 84 ff.; Handwörterbuch d. ges. Tierheilkunde u. Tierzucht 95 ff.

Graßmann, Herm., ✠, Dr. phil., G.-OLehrer. Halle a. S., Niemeyerstr. 23. (Stettin 8/5 57.) **V:** Anwendung d. Ausdehnungslehre 2c. 86, 88, 93; Punktrechnung u. projektive Geometrie 94, 96, 98; **MitH:** v. Herm. Graßmanns ges. mathem. u. physik. Werken I 94, 96. ()

Graßmann, Robert, Dr. phil., Red. d. „Stett. Tagbl." Stettin, Kirchpl. 3. (ebda 8/3 15.) **V:** Atomistik 62; Formenlehre od. Mathematik 72; Körperlehre, 2. A. 72; Erkenntnislehre; Zahlenlehre 72/91; Erdgesch. od. Geologie 73; Einleitung ins Gebäude des Wissens 75, 2. A. 82; Metaphysik 81; Pflanzenphysiologie 82; Lebenslehre 82/83; Menschenlehre 83; Sittenlehre 83; Staatslehre 86/90; Logik 90; Philos. 90; Sprachlehre 90; Verkehrslehre 90; Wesenslehre 90; Ausdehnungslehre 91; Funktionslehre 91; Briefe an d. Papst üb. d. Fragen: wo ist die Pestbeule d. christl. Kirche u. d. antichr. Partei i. d. Kirche zu finden? 92. ()

Graßow, Frl. Elsa, Biograph. Potsdam, Kreuzstr. 21. (ebda 12/8 75.) *

Gratian, P. OCap., (k.), Red. d. Monatsschr. „Die christl. Jungfrau", Superior. Russenhausen, Post Stetten in Bay. (Linden 4/8 42.) **V:** Gruß d. hl. Antonius an d. kath. Elsaß 89; Kapuziner im Elsaß einst und jetzt 90; Göttl. Mission d. schwieligen Hand 90; Bericht üb. d. Wunder in Lourdes 91; Wallfahrt z. heil. Antonius in Sigolsheim 91; Ochsenfeld, neue Station der christl. Liebe 92; Principia directiva pro Candidatis Capuc. 90; Prälat Merkles Grundsätze d. Erziehung 92; Mein Jesus, Barmherzigkeit 93; St. Antonius 95; Kl. Myrrhen-Gärtlein 95; Brüder, seid nüchtern u. wachet 95; Schalten u. Walten d. christl. Mutter 96; Verehrung d. hl. Antonius 98; Gesch. d. Loreto-Kapelle in Türkheim 98; Wallfahrt zur Gnadenmutter in Loreto 99. **H:** d. Grüße aus Nazareth 93/96; „Freundin Gottes" 96/98; Cochem's Meßerklärung 98; dess. Vorbereitung z. Tode 00.

Grau, Adolf, Nov., /. Berlin S, Planufer 37. (Königsberg 19/8 65.)

Grau, Heinr., s. Heinr. Rohé.

Grau, Hermann, 🖹, Reallehr. Stade. (Danzig 17/10 43.) **V:** Maßvolle Verwertg d. Zeichnens im Unterrichte 92; D. erste Unterricht im freien Zeichnen 96.

Grau, Frl. Josephine (Pf. Joseph Grineau), (k.), Roman, Nov., /, ♛. Fulda, Canalstr. 30. (Schlüchtern 29/5 52.) **V:** Nach dreißig Jahren, N. 84; Lob des Kreuzes, hist. N. 99.

Grau, Robert Eugen Max (Pf. Michaelis-Grau), /, Journalistik, Erz., Nov. Frankfurt a. M., Mörfelderlandstr. 137 III. r. (Königsberg, Pr. 3/12 65.) *

Grauenhorst, Christoph, (k.), 🖹, 🖹, Hygiene, Dir. u. Red. **H:** d. „Kinderstube". Berlin SW, Wilhelmstr. 10. **V:** Ueb. Kinderzwieback. ()

Grauenhorst, Frau Erna, Vorst. der Hausmädchenschule d. Fröbel-Oberlin-Vereins. Berlin SW, Wilhelmstr. 10. **V:** Katechismus f. Hausmädchen 95; Anstandskatechismus; Kat. d. Kochkunst; dto. f. Kindermädchen; dto. f. Offiziersburschen; dto. f. Kindergärtnerinnen; dto. f. Klein-Kinder-Erziehung; dto. f. Landmägde; dto. d. dtschen Litt.; Behandlung d. Wäsche. ()

Grauert, Herm., (k.), ♛, Dr. ph., o. UP., **H:** d. „Histor. Jahrb. d. Görresgesellsch." München, Giselastr. 14 II. (Pritzwalk 7/9 50.) **V:** Herzogsgewalt in Westfalen s. d. Sturze Heinrich d. Löwen 77; Drei bayer. Traditionsbücher des 12. Jahrh. 80.

Graul, Rich., Kunst♛, Dr. phil., Dir. d. Kunstgew.-Mus., Red. d. „Vervielf. Kunst d. Gegenw." **H:** (mit Stettiner) das „Museum", (m. Borrmann) die „Baukunst". Leipzig, Obstmarkt 1 II. (ebda 24/6 62.) **V:** Beiträge z. Gesch. der niederl. Plastik 88; Einführg in d. Kunstgesch. 92, 4. A. 97; M. Liebermann 92; 3 dtsche Naturalisten 93; F. v. Uhde 98. ()

Graumann, Armin, s. Herm. Hillger.

Graus, Joh., (k.), Kunst♛, u. kirchl. Archäologie, Konservator der Baudenkmale, Doz. i. Semin., Red. d. „Kirchenschmuckes". Graz, Bürgergasse. (Deutsch-Landsberg 22/11 36.) **V:** Kirche des deutschen Hospizes dell' Anima in Rom 81; 2 Reliquienschreine im Dom zu Graz 82; Kathol. Kirche u. Renaissance 85, 2. A. 88; Ueb. e. Kunstanschauung 89; D. Herz Jesukirche in Graz 91; Eine Rundreise in Spanien 92; Uebersichtl. Schau auf die Kirchen der Diözese Sekkau 92.

Grautoff, Ferd., Politik, 🖹, Kritik, Nov., /, ⚓, Dr. phil., Red. d. „Leipz. Neuesten Nachr." Leipzig, Windmühlenstr. 46. (Lübeck 10/8 71.) **V:** Die Beziehungen Lübecks zu Christian IV. bis zum 30jähr. Kriege 99.

Gravenhorst, C. J. H., Bienenwirtsch. Wilsnack. (Watzum 26/9 23.) **V:** Prakt. Imker 75, 4. A. 87; Imkeralbum 89/95 II; Verbess. Bienenzucht, 4. A. 95.. **Ue:** Cowan, Die Honigbiene. ()

Grazie, Frl. Marie Eug. delle, VB., 🖹, ⊙, Essay. Wien XIX B Cottage Colloredogasse 4 I. (U.-Weißkirchen 14/8 64.) **V:** Ged. 82, 3. A. 95; Hermann, Ep. 83, 2. A. 84; Saul, Tr. 84; Zigeunerin, N. 84; Andersen, Ital. Vignetten, G. 92; D. Rebell; Bozi, N. 93; Robespierre, mod. Epos 94 II; Moral. Walpurgisnacht, Satyre 96; Schlagende Wetter, Dr. 99; Der Schatten, Dr. 00.

Greber, Julius, ⊙, /, Dr. jur., Ger.-

Assessor. Straßburg i. E., Zimmerleutgasse 16. (Aachen 24/6 68.) **W:** E. Hochzitter i. Kleiderkaschte 94; Dreij Freijer, L. 99, 2. A. 99; Lucie, dram. Sittenb., in Straßb. Mundart 96; dass. hochdtsch 96; Ste-Cécile, L. 97; D'Jumpfer Prinzesse, Sch. in Straßb. Mundart 99.

Grebsen, J., s. Jul. Mosberg.

Gredler, P. Vinz. Maria, (k.), OFM., Naturwiss., emer. G.-Dir. Bozen. (Telfs 30/9 23.) **W:** Tirols Land- u. Süßwasser-Conchylien 56/59 II; Ameisen v. Tirol 58; Käfer von Tirol 63/66 II; Zur Conchylien-Fauna v. China 78/98, 19 Fragm.; Kriechtiere u. Lurche Tirols 72; Ethische Naturbilder, 3. verm. A. 99; Die Porphyre von Bozen 95.

Gredy, Heinr., (k.), ♛, Pfarrer. Gau-Odernheim, Hessen. (Mainz 9/6 35.) **W:** Gesch. d. ehemal. fr. Reichsstadt Odernheim 83; Kard.-Erzbisch. Albr. II. v. Brandenburg z. d. Glaubensneuerungen 91. ()

Gregor, Paul, s. Paul Feige.

Gregor VII., s. Hans Hildebrandt.

Gregorovius, Rudolph, Red. a. „NY. Herold". New York, 22 N. William Str. (*)

Gregory, Caspar René, ✝, Ψ, Bibliogr., D., Dr. jur. u. phil., o. Hon P. Leipzig-Stötteritz, Marienhöhe, Naundorferstr. 25. (Philadelphia 6/11 46.) **W:** Prolegomena in N. T. Græcum Tischendorfianum 84/94 III.

Greif, M., s. Minna Griebel.

Greif, Martin (urspr. Hermann Frey), Ψ, ⊙. München, Limprunstr. 65 I. (Speyer 18/6 39.) **W:** Ged. 68, 6. A. 96; Korfiz Ulfeldt, Tr. 74; Dtsche Gedenkblätter, Ep. 75; M. Falieri, Tr. 78; Prinz Eugen, Sch. 80; Ged. 5. A. 89; H. d. Löwe, Sch.; Pfalz i. Rhein, Sch. 86; Konradin, Tr. 88; Ludwig der Bayer, Sch. 91; Francesca v. Rimini, Tr. 92; Agnes Bernauer, Tr. 93; H. Sachs, Sch.; Ges. Wke 95/96 III; Gen York, Sch. 99. ()

Greiner, Frau Emeline, ⊙, Roman, Nov. Rudolstadt, Augustenstr. 35. (ebda 5/5 37.)

Greiner, Ernst, Redakt. Stuttgart, Heusteigstr. 37. ()

Greiner, F., s. Ferd. Hartdegen.

Greiner, Friedrich, Ψ, Hauptzollamtsassistent. Heilbronn, Württ., Nordbergstr. 20. (Hohengehren, Württ. 18/3 58.) **W:** A Sträußle für Di! Ged. 96. ()

Greiner, Hugo (Pf. Friedrich von der Höhe), ⊙, ✝, ev. luth. Pfr. Oberweißbach in Thüringen, Fröbelhaus. (Rudolstadt 13/3 64.) **W:** Helgas Rosen 90; Wolfg. v. Anhalt, Sch. 95; Ernst d. Fromme, Sch. 97; Aus vergang. Tagen, Festsp. 99; Luther auf der Coburg, Volksch. 99.

Greiner, Leo, Ψ, ⊙, Kritik, Redakt. d. „Revue franco-allemande". München, Amalienstraße 19/II. (Brünn 1/4 76.) *

Greinz, Hugo, Ψ, /, Kritik. **Ue:** Norw. D. H: D. „Kyffhäuser". Linz a. Donau, Mozartstr. 21. (Innsbruck 3/6 73.) **W:** D. von Liliencron 96, 10. Tauf. 98; H. v. Gilm 97; Ein Gruß nach Tirol 98; Jung-Tirol (m. H. v. Schullern) 98; Küsse, N. 99. **Ue:** Ibsen, Catilina 96, 4. Tauf. 96.

Greinz, Rudolf, Roman, Nov., Humor., ⊙, /. Meran, Villa Zoë. (Pradl in Tirol 16/8 66.) **W:** Die Studenten, Ged. 85; Prof. Theophilus Knasterbart, Hum. 85; Wer steinigt sie? R. 87; Liederfrühling a. Tirol 89; Salzbg. Spaziergänge, G. 89, D. tragisch. Motive in d. deut. Dichtung seit Goethes Tode 89; Tiroler Schnadahüpfeln (mit J. A. Kapferer) 89 u. 90 II; Tiroler Volkslieder (mit J. A. Kapferer) 89/93 II; Zithaschlag'n, G. 90; Iwein, Sch. 90; Tiroler Leut, N. 92; Leni, N. 92; Kultur- u. LitBilder 92/94 III; D. Abiturienten-Examen, Hum. 92; Der jüngste Tag 92; D. letzte Abendmahl, E. 93; Aus'm Landl, Hum. 93; Zwergkönig Laurin, Sch. 93; D. Steingruberischen, Der Kooperator N. 94; Schnadahüpfeln a. Tirol 94; Schliersee'r Schnadahüpfeln 94 III; Meraner Spaziergänge, G. 94; H. Heine u. d. deut. Volkslied 94; Der Sündenfall, Volksst. 94; Incognito, Schw. (mit R. Pohl) 94; Der goldene Boden, Volksst. (mit Hartl-Mitius) 94; Die Kramerin von Weißenbach, P. 94; Er ist auferstanden! R. 94; Der Herrenschreiber von Hall, R. 95; D. schöne Susi, Hum. 95; 's Militari! P. 95; Ein Hotelgast, Schw. 95; D. erste Ball, Schw. 95; Gedichte von H. v. Gilm, Ges.-Ausg. 95; Christus und die Armen 95; Moderne Erbsünden 95; Gymnasium oder die systemat. Verdummung der Jugend 95; Zu Olims Zeiten, Märchen 95; Krippenspiel von d. glorreichen Geburt uns. Heilands, Volksspiel 95; Alleweil kreuzfidel! Hum. 96; Die Rose v. Altspaur, R. 96; Himmelsphotogr., Hum. 96; Tirol. Hirtenspiel, Volksp. 96; 's Wetterhäusl, P. 97; 's Paradachl, P. 97; Die Herrgottskinder, Kom. 97; Bauernbibel 97; Das Ei d. Kolumbus, R. 97; Ueb. Berg u. Thal, R. 98; Gedichte König Ludwig I. v. Bayern 99.

Grelle, Friedrich, Roman, Mitgl. des Stadttheat. zu Leipzig. Leipzig-Gohlis, Turnerstr. 21 II. (Hannover 12/4 70.) **W:** Die Frau Pfarrerin, R.

Grellepois, Louis v., DOeSchG. Lilienfeld, NOest. ()

Grelling, Richard, BP., ⚖, Dr. jur., RA., Berlin SW., Friedrichstr. 46. (11/6 53.) **W:** Gleiches Recht, Dr. 92; Ralfen wid. Ralfen, Dr. 93; Quousque tandem! 94; Streifzüge, Ges. Aufsätze 94; Bis ins dritte Geschlecht, Dr. 96; Brausewetter 96.

Grempe, P. Max, VVJ., ⚙, Ingenieur. Red. d. „Techn. Revue" u. d. „Techn. Nachr. f. Deutschl. und Rheinld." Berlin S 59,

Schönleinstr. 10 I. (Brandenburg a. H. 23/12 73.)

Grenacher, Georg Herm., ♆, Dr. phil., o. UP. Halle a. S., Wettinerstr. 18. (Lüxburg, Baden 18/3 43.) ()

Greſſer, Eugen, ♆, ✓. Stuttgart, Rechbergstr. 7 II. (Kehl 17/12 63.) **V:** Knospen, G. 93, 2. A. 94. [Bern. (1852.) ()

Gretener, X., ♆, Dr. phil., o. UP.

Greußing, Paul, Nov., ♆. Telfs, Stubai, Tirol. (Innsbruck 29/12 59.) **V:** Kaiserthal u. s. Sagen: Verlassen, N.; Haideblumen aus dem Stubai, G. 95; Glückskreuzer, N. 99; Sonnenschein und Wetterleuchten, G. 00.

Greve, Adolf, ♆, Dr. phil., GP. Zerbst, Leopoldstr. (Uslar 14/12 49.) **V:** Lehrb. d. Mathemat. 81/88 IV; Fünfstellige logarithm. u. trigon. Tafeln 84, 6. A. 95; Ueber simult. quadrat. Gleichungen 85. ()

Greve, Heinr., Erz., ♆, Lehr. Scherini. M., Gartenstr. 14 b. (Upahl 16/11 25.) **V:** Imkerlieder 91, 3. A. 95.

Grevé, Karl Heinr., Biologie d. Tiere, Zoo◉, Corresp. d. Minist. der Domänen. Moskau, Maroseika, Petri-Pauli-Schule. (ebda 28/12 54 | 10/1 55.) **V:** Geogr. Verbreitg d. jetzt lebend. Raubtiere 94; Geogr. Verbreitg d. Pinnipedia 96; Geogr. Verbreitg d. Perissodactyla. Lamnunguia und Artiodactyla non ruminantia 98.

Grevel, Wilh., Lokal♛, Privatier. Düsseldorf. (Essen a. R. 13/9 35.) **V:** Material z. Gesch. d. Stadt Steele 79; Gerichtswes. im Stift Rellinghausen 81; Ehrenzell 81: Gußstahlfabrikat. im Stift Essen 81; Gründung u. Entwicklg d. Gutehoffnungshütte in Sterkrade 81; Landkreis Essen 83; Milit.-Organis. im Stift Essen 84; Gilden u. Aemt. in Steele 84; Reichstag zu Steele 938 87; Anfänge v. Steele; Anfang d. Reformat. in Essen 88; Elsabetha v. Manderscheidt und Blankenheim 1575/78 89; Stammtafeln d. Familie Grevel 94; Steeler u. Schellenberger Glashütten 96.

Greving, Joseph, (k.), Kirchen♛, D. UDoz. Bonn, Schillerstr. 3. (Aachen 24/12 68.) **V:** Gesch. d. Klosters d. Windesheimer Chorh. zu Aachen 91; Pauls v. Bernried Vita Gregorii VII. 93.

Griebel, Carl, Hygiene, ✓, Bes. und Leiter d. Naturheilanstalt. Karolinenhöhe b. Lichtenthal-Baden-Baden, a. d. Seelachstr. (Coburg 5/6 35.) **V:** D. Nervenkrankheiten 78, 5. A. 94; D. Lungenkrankheiten 81, 3. A. 88; Die Herzkrankheiten 82, 3. A. 94; Gicht u. Rheumatismus 82, 3. A.; Taschenarzt 86; D. Magen 90; Judentum in der Naturheilkunde 92; Feinde d. Landwirts 93; Nierenkrankheiten 94; Luft-, Sonnen- u. Diätkuren 97; Kritik d. Kneipp- u. Kuhnekur; Merans natürl. Heilmittel; Badens nat. Heilm.; Bacillen überall; Influenza; Lebensweish.; Ob Koch ob Natur?

Griebel, Frl. Lucy (Pf. Eva Treu), Nov., Humor. Kiel, Muhliusstr. 25. (Meldorf, Schlesw.-Holst.) **V:** Helles u. Dunkles, Erz. 87; Zwei Strandgesch. 88; Erlebtes u. Erträumtes, Erz. 89; Rosen u. Dornen, Erz. 93; Stille Geschichten, Erz. 96; Alltagsmenschen, E. 97.

Griebel, Frl. Minna (Pf. M. Greif). **Ue:** E. Meldorf, Schl.-Holst. (Heide, Holst. 2/950.) **Ue:** Ingelow, Skizzen a. d. Mädchenleben; Habberton, Helenens Kinderchen; Anderer Leute Kinder; Frau Marburgs Zwillinge; Alte Pfade.

Grieben, Frl. Ferdinande (Pf. W. Egbert), FDS., DSch., ⊙, Nov., ✓. Angermünde, Bahnhofstr. 3. (ebda 29/9 44.) **V:** Knalleffekte d. Natur, L. 81: Auf d. Freite, L. 83; Geschwist. Rode, L. 88; Rutlandshof, Sch. 90; Ich Garten d. Semiramis u. a. Novelletten 92; Vierklee, Erz. f. j. Mädchen 93; Das Waldhaus am Strande, Erz. 94; D. Wolf v. Tiefenwald, N. 97; Gestern u. heute, 2 N. 97. ()

Grienberger, Theodor Reichsritter v., Dr. phil., german. ☤ u. Altertumskde, ♆, ✓. Wien IX, Luftkandelgasse 4. (Mitterfill 15/1 55.) **V:** Ueb. roman. Ortsnamen i. Salzburg 86; Ortsnamen des Indiculus Arnonis 86; Steubiana 87.

Gries, Wilh., (k.), ♆, ▮, ✓. Volksschull. Coblenz a. Rh., Schlachthausweg. (Cobern a. d. Mosel 20/9 57.) **V:** Moderne Mädchen-Erziehung 98.

Griesbach, Herm. Adolf, medizin. ⚗, Hygiene, Dr. med. u. phil., Prof., UDoz., (Basel.) Mülhausen i. E. (Schwartau 9/4 54.) **V:** Physikal.-chem. Propaedeutik mit bes. Berücksichtigung d. mediz. Wissenschaften 95/98; Energetik und Hygiene des Nervensyst.; Schulhygien. Unters. 95; Hygien. Schulreform 99; Vergl. Unters. über d. Sinnesschärfe Blinder u. Sehender 99.

Grießl, Anton, (k.), ✝, Dir. d. Priestersem. Graz, Bürgergasse 2. (Hieflau 2/639.) **V:** Pilgerbriefe 74; D. heil. Kreuzweg 75, 3. A. 91; Regist. z. d. kirchl. Verordnungsbl. f. Seccau von 23/75; Gotteskind im Gottesdienste 85, 5. A. 96; Kirchl. u. staatl. Ehevorschriften in Oesterr. 89, 2. A. 90; Vorschr. üb. Matrikenführung 91, in Schulangelegenh. 92; Vorschr. in Militärangel. 92. ()

Grill, Julius, ✝, D., Dr. phil., o. UP. Tübingen. (Gaildorf 10/7 40.) **V:** Venisamhâra, Ehrenrettg d. Königin, Dr. 71; Erzväter d. Menschheit I 75; 68. Psalm erkl. 83; Hundert Lied. d. Atharva-Veda übers. 89; Kritik d. Compos. d. Buches Hiob 90.

Grillwitzer, P. Carl Alexand., (k.), O.-Cist., ✝, ⌂, D., Prior. Reun, Post Gradwein, Steierm. (Graz 30/10 08.) **V:** Kath. Gebetb. 41; Lehre von den Engeln 43; Segnungen u. Weihungn d. kath. Kirche 47; Jesus

m. Alles 58; Kirche zu Maria Straßengel ob Graz in Steiermark 58, 5. A. 82; Abälard, Arnold v. Brescia u. d. heil. Bernhard 63; Port Royal u. Clairvaux 65; Peter d. Ehrwürdige u. d. h. Bernhard 68; D. zweite Kreuzzug 68; D. bildl. Darstell. in den röm. Katakomben 76; D. christl. Religion verwirft nicht die Liebe zum Schönen i. d. Natur 77; Kunst als Verherrl. Gottes 80. ()

Grimm, Eduard, ✝, D., Dr. phil., Hauptpastor. Hamburg, Neueburg 26. ($^{7}/_{8}$ 48.) **V:** Acta Lutheri Jenensia 71; Descartes' Lehre von den angeborenen Ideen 73; Arnold Geulinx' Erkenntnistheorie u. Occasionalismus 75; D. Lehre über Buddha u. d. Dogma v. Jesus Christus 77; Z. Gesch. d. Erkenntnisproblems v. Bacon zu Hume 90; D. dtsche Protestantism. u. die Ideale uns. Volks am Anfang u. Ausg. uns. Jh. 92; D. Problem F. Nietzsches 99.

Grimm, Emil, PA., Red. d. „Münchn. Neuesten Nachr." München, Frauenstr. 6/4. (Aeschach $^{17}/_{4}$ 72). ()

Grimm, Herm., Kunst- u. Litt.♛, Nov., Dr. phil., o. UP., GRegR. Berlin W, Matthäikirchstr. 5. (Cassel $^{6}/_{1}$ 28.) **V:** Armin 51; Demetrius 54; Traum u. Erwachen 54; Nov. 56, 3. A. 97; Essays 56/75; Leben Michelangelos 60, 8. A. 98; Ueb. Künstler u. Kunstwerke 65/67; Unüberwindl. Mächte 67, 2. A. 70; Reiterstandb. d. Theodorich 69; Essays 71/90; Leb. Raphaels 72, 3. A. 95; Vorlesgn üb. Goethe 76, 6. A. 99; Homer 90/95 II; Beiträge z. dtsch. Kulturgesch. 97; Fragmente 00 II. **H:** Märchen der Gebr. Grimm; Goethes Briefwechsel m. e. Kinde.

Grimm, Oskar, (k.), 🖃, Hauptlehrer. Carnap, Rheinl. (Zella, Thür. $^{19}/_{9}$ 61.) **V:** Wegweiser b. d. Vorbereitg auf d. Rektorprüfung 90/95, Mittelschulprüf. 91/96, II. Lehrerprüfg 93/96, Fachprüfgen d. Turn-, Musik-, Zeichen- u. Taubstummenlehrer 96; D. vaterländ. Geschichtsunterr. 92; Preuß. Königshaus u. d. Jugend 94, 2. A. 97; Praxis des Rechenunterr. in der Volkssch. (m. Kaufmann) 94; Wilh. d. Gr. u. d. Jugend 97; Wegweiser b. d. Vorbereitg a. das Vorsteherinnen-Examen 98; Wegw. bei d. Fachprüfungen der Lehrerinnen 98.

Grimme, Fritz, (k.), Dr. phil., Litt. ♛, OLehr. Metz, Martinsplatz 1. (Paderborn $^{17}/_{11}$ 61.) **V:** Gesch. d. Minnesäng. 97. ()

Grimme, Hubert, (k.), Orientalist, Dr. phil., o. UP. Freiburg, Schw. (Paderborn $^{24}/_{1}$ 64.) **V:** Mohammed I. D. Leben 92, II. Einl. in den Koran u. System d. koranisch. Theol. 95; D. Strophenbau in d. Ged. Ephräms d. Syrers 93; Grundzüge d. hebräisch. Akzent- u. Vokallehre 96.

Grimmich, Virgil, (k.), ⁂, D. u. Dr. phil., UP. Wien XVIII, Riglergasse 13. (Kaaden $^{13}/_{11}$ 61.) **V:** Lehrb. d. theoret. Philos. 93; Lehrb. d. Erziehungslehr. 97. **H:** P. J. Schüch, Handb. der Pastoraltheologie, 11. A. 99.

Grineau, Jos., s. Josefine Grau.

Grisebach, Eduard, ♆, Litt♛, Dr. jur., Kais. Konsul a. D. Charlottenburg, Grolmanstr. 30. (Göttingen $^{9}/_{10}$ 45.) **V:** Neuer Tanhäuser 69, 17. A. 92; Tanhäuser in Rom 75, 7. A. 90; Deutsche Litt. seit 1770, 76, 4. A. 87; Wanderg. d. Nov. 86, 2. A. 89; Edita u. Inedita Schopenhaueriana 88; Goethesches Zeitalter d. dtsch. Dichtung 91; Katalog d. Bücher e. dtschen Bibliophilen 94; Schopenhauer, Gesch. s. Lebens 97; Weltlitt.-Katalog 98. **Ue:** Treulose Witwe, chines. Novelle 73; Kinkuki-kuan 80; Chin. Novellen 84. **H:** G. C. Lichtenbergs Gedanken u. Maximen 71; Bürgers Werke 72, 5. A. 94; Waiblingers Ged. 81, 2. A. 95 II; H. v. Kleists sämtl. Werke 84 II; Bürg. sämtl. Ged. 89 II; Münchhausens wunderb. Reisen 90; Schopenhauers stl. Wke 91 VI, hdschr. Nachlaß 92 IV, Briefe 95, Gespräche 98; Lichtenbergs Briefe an Dieterich 98. ()

Gritzner, Max (Pf. Max Fernand) WB., Heraldik, ♛, 🖉, ♆, Prem.-L. a. D., Kgl. Bibl. Berlin-Steglitz, Grunewaldstr. 20. (Sorau $^{29}/_{7}$ 43.) **V:** Chronolog. Matrikel d. brandenb. pr. Standeserhöhgn s. 1600 74; Standeserhebungen u. Gnadenakte dtsch. Landesfürsten d. letzten drei Jahrh. 81; Brandenburger vor Ofen, Dr. 83; Wappenalbum d. dtsch. Grafenhäuser 84; Feindl. Gewalten, Sch.; Herald.-dekorative Musterblätter; Wappen d. Schlesw.-Holst. Hauses 89; Amyntha, Ep. 92; Handb. d. Ordenswesens 93, d. Damenstifter 95; Wie sollen wir flaggen? 93; Landes- und Wappenkunde der Brandenb.-Preuß. Monarchie 94; Gesch. d. Entwickelg des brandenb.-preuß. Wappens (seit 1417) 95; Abänd. d. preuß. Staatswappens 95.

Groag, Edmund, ♛, Dr. phil. Rom, via di Monte Tarpeo 61. (Prerau $^{2}/_{2}$ 73.) **V:** Zur Kritik v. Tacitus Quellen in den Historien 97. ()

Groddeck, Carl, BP., Politik, Chefred. d. „Post". Berlin W, Marburgerstr. 9. (Pforte $^{20}/_{7}$ 55.) () [Goethestr. 9. ($^{3}/_{4}$ 60.) ()

Groddeck, Hans, BP., ♛, Berlin W,

Groder, Franz, Märchen, ♆, Kritik, Nov., Biogr., ♛, Dr. med. Graz, Marschallgasse 10. (Graz $^{1}/_{10}$ 22.) **V:** 60 Märchen für Jung u. Alt 80, 3. A. 95. ()

Gröber, Max Gust., **H:** d. „Zeitschr. f. rom. Philol.", Dr. phil., o. UP. Straßburg, Universitätsplatz 8. (Leipzig $^{4}/_{5}$ 44.) **V:** Gestaltung d. chanson de geste Fierabras u. ihre Vorstufen 60; D. altfranz. Romanzen u. Pastourellen 72; D. Liederbücher d. Troubadours 76; Carmina Clericorum 76, 5. A. 88; Grundriß d. roman. Philol. 86/98; Abriß d. lat. 93, d. franz. Litt. d. Mittelalters 97.

Groeger, Marie (Pf. Martin Walded),

Nov. Sangerhausen, Nordhäuſr Str. (*)

Gröhe, Frau Thereſe (Pſ. T. Reſa), ♆, Hum. Cöln a. Rh., Metzerſtr. 11 II, (Zybelle 9/4—.) **V**: Burſchenliebe u. Edelwild 90; Humoresken 97.

Gröning, Frl. Anna, /, Erz., **Ue**: E. Oldenburg, Auguſtſtr. 3. (ebda 23/11 50.)

Größler, ♛, Dr. phil., GPrf. Eisleben. (*)

Grolig, Moritz, ♛, Dr. phil., GProf. Brünn, Auguſtinerſtr. 4. (Kunzendorf, Mähr. 21/9 44.) **V**: Die wichtigeren Lehren v. Raum u. Zeit in d. neueren Philoſ. 73; Ueb. d. Schwinden d. naiven Anteils aus d. Bildg d. Gegenw. 74; Dr. M. A. Drbal 85; D. Cimburg z. Schwedenzeit 94; M. J. Weidlich u. ſ. Chronik d. Stadt Mähr.-Trübau 96; Das Epicedium des Brünner Minoritenkloſters 97.

Grolig, Moriz, /, ♛, Bibliogr., Bibliotheksweſen, **Ue**: Czech., Bibliotheksbeamter a. d. Techn. Hochſch. Brünn, Auguſtinergaſſe 4. (ebda 3/6 73.)

Groll, Fr. H. Paul. Berlin SW, Oranienſtr. 123. (ebda 24/5 74.) *

Groll, Theod., VB., ♆, Roman, Erz. Düſſeldorf, Uhlandſtr. 6. (ebda 3/12 31.) **V**: Geerſchtiaden, Hum. 85, 87; Freunde R. 86; Pfarrer im Gebirge, Erz. 87; Verlor. Dokument 87; Alt-Düſſeld. 88. ()

Groll, Wilhelm, (k.), Sozialpolitik, Domvikar. Münſter i. W., Domplatz 16. (Billerbeck i. W. 6/12 61.) ()

Groller, Balduin, CP., Nov., /, Red. d. „N. W. Journ." Wien IX, Roſſauerlände 45. (Arad 5/9 48.) **V**: Weltl. Dinge 83; Junges Blut, 2. A. 84; Prinz Klotz 85; Gräfin Aranka, R. 87; Leichtleb. Volk 89; Unter vier Augen 90; Wenn man jung iſt 91; D. kleine Rudi, 2. A. 92; Töte ſie, R. 92; Lori Bergmann 93; Ueberſpannt, R. 94; Zehn Geſchichten 95; In den Tag hinein 96; Schuldig 97; Ganz zufällig u. a. hum. Nov. 98; Tochter d. Regiments 99; Aus d. Briefkaſten d. Redaktion 99.

Gronen, Damian, (k.), H: d. „Faſching", Cöln. (ebda 19/9 61.) **V**: Diplomatik d. Liebe, L. 83; Arm u. Reich, L. 84; Rätſelbüchlein 86, 2. A. 99; Prieſnitz u. Gräfenberg 87; Th. Körner 91; D. Raubmörder, L. 99. **Bearb.**: v. Schenk, Dürer in Venedig, L. 83. ()

Groner, Frau Auguſte (Pſ. Renorga; A. v. d. Paura, Olaf Björnſon), Nov., Volksſch.-Lehrer. Wien XIII/1, Villa Groner (Sommer 15/7—15/9: Burg Alt-Teuffenbach, Steierm.) (Wien 6/4 50.) **V**: Geſch. a. dem Traunviertel 87, 2. A. 96; Heldenthaten unſ. Vorfahren 87; Liebesphaſen 88; Unter fahrenden Leuten 88; Erz. a. d. Geſch. Oeſt.-Ung. 89; Oeſterr. in Mexiko 90; Aus vergang. Zeiten 90; Geſch. aus Alt-Wien 91; Aus unſerer Vaterſtadt 91; Aus Tagen d. Gefahr 92; Aus dem Norden 92; Nord. Geſch. 93; Lula, das Lappenkind; Erzähl. u. Sagen aus Oeſterreich 93; Kriminalnovellen, Der 79.; Die gold. Kugel 94; A. grauer Vorzeit 95; Nordlandsgeſch. 96; D. Leutverderber 96; N. Kriminalnov. 97; Aus vaterl. Kriegen 97; Im Strom d. Zeiten 98; Wer iſt es? 98; Burggeheimniſſe 99; D. Pharaonen-Armband 99; Warum ſie das Licht verlöſchte, R. 99; D. Skelett, R. 00. ()

Groner, Rich., /, Red. d. „Intereſſ.-Bl." u. d. „Int.-Blatt-Kal.", Referent d. öſt.-ung. Staatsbahn. Wien XIII, Lainzerſtr. 38. **V**: D. geiſtige Wien 89 u. 90. ()

Gronert, C., Ingen. u. Patent-Anw. Berlin NW, Luiſenſtr. 42. **V**: D. Gebrauchsmuſtergeſetz i. d. Praxis 96.

Gronheid, Georg, (k.), ✠, ſoziale Frage, Pfarrer, Kreis-Schulinſp., Red. d. „Nordſtern". Twiſtringen. (Recke, W. 28/11 39.) **V**: D. Vatikan. Conzil 69; Anleitung zur Gründung chriſtl. Kreditvereine 69; Die konfeſſ. Schule 69; Katechism. für d. Konvert. Unterr. 72, 2. A. 90.

Gropius, Rich., ✠, Ψ, GPrf. Weilburg. (Schweidnitz 8/5 43.) **V**: Griechiſche Vorſchule 90; Leſebuch f. d. erſte Stufe d. griech. Unterr. 97; Deutſche Vorlagen z. Ueberſ. ins Griech. 99.

Gropp, Ernſt, franz. u. engl. Sprache u. Litt., Dr. phll., ORealſch. Dir. Charlottenburg, Schloßſtr. 16. (Magdeburg 12/11 54.) **V**: On the Language of the Proverbs of Alfred 79; Franzöſ. Verslehre 86. H: A. Daudet, Erz. 86, 5. A. 97; (mit E. Hausknecht): Ausw. franz. Gedichte 86, 11. A. 98; Ausw. engl. Ged. 87, 5. A. 98; Kommentar z. Ausw. franz. Ged. 91, 2. A. 97. ()

Groſchel, Franz Karl, ✠, /, Redakt. Budapeſt II, Schulgaſſe 56. (Draviza 5/10 54.) **V**: Dantes Richterſpruch 86; Ladislaus Poſthumus 90; Hunyady-Trilogie 93; Wolf Iſebrand, d. Dithmarſche 94; D. Gefürchtete 94; Bauernehr' 94; D. Brandſepp 95; D. Goldſchm. v. Venedig 96; Unſ. Welt, D. 97; D. Majeſtätsbrief 98; Natürl. Folge, Sch. 99; Die Geiſtreichen, L. 99.

Groß, David (Pſ. D. Fahrmann), VB., ♆, Reiſebriefe, Nov., Poſtdirekt. a. D. Magdeburg, Kaiſerſtr. 11 III. **V**: Drei Tage a. d. Leben eines Poſtmannes, Sch. m. Geſ. 99.

Groß, Ferd. (Pſ. Piccolo), CP., ✠, /, **Ue**: EFIS, Red. d. „Fremdenbl." Wien I, Wollzeile 17. (ebda 8/4 49.) **V**: Geheimnis, L. 77; Kl. Münze 78; Richtig u. flüchtig 80; Oberammergauer Paſſionsbriefe 80; Mit dem Bleiſtift 81; Aus d. Bücherei 83; Neue Journaliſten, L. (mit M. Nordau); Der 1. Brief, L. 83; Heut und geſtern 83; Blätter i. Winde 84; Aus m. Wiener Winkel 84; Lieder aus d. Gebirge 85; Litter. Modelle 87; Drei Geſch. 88; Goethes Werther in Frankreich 88; Z. Nachtiſch 89; Was die

Bücherei erzählt 89; Im Vorbeigehen 91; Am Scheideweg, Sch. 93; Ungebunden, Momentbilder 94; Also sprach Confusius (m. Jul. v. Ludassy) 94; Wer frei ist v. Schuld, Sch. 96; In Lachen u. Lächeln 98; Reiselatein 99; Die Tochter, L. 99. **Ue**: Coquelin, l'art. et le comédien 82; A. Daudet, L'obstacle 91; Bisson u. Carré, Mr. le directeur 95; Hervieu, La loi de l'homme 97.

Groß, Friedr. Wilh., VB., PA., Roman, Nov., Reisebeschr. Dresden-Blasewitz, Prohliserstr. 3. (Wormlage $^{6}/_{4}$ 38.) **V**: (anonym) Der Zar 80; Königin Mathilde, R.; Die letzten Tage ders., R.; Vögel, 8. A.; Am Markstein v. Europa-Asien, 2. A.; Im Honiglande, 2. A.; 6 Stunden in der Urwelt, 3. A.; Hadschi-Achmed; Musikal. Gespenster, hum. Nov.; Sechs Akte a. d. Memoiren e. Hochzeitsreisenden, humor. Nov.; Langhärchens Sieg üb. den schwarzen Geist.

Groß, Gust., 🖃, Dr. jur., ao. UP., Reichs-Rtsabg. Wien VIII, Landesgerichtsstr. 11. (Reichenberg $^{12}/_{6}$ 56.) **V**: Staatssubvent. f. Privatbahnen 82; Lehre vom Unternehmergewinn 84; K. Marx 85; Wirtschaftsformen und Wirtschaftsprinzipien 88.

Groß, Hanns, ⚖, Dr. jur., o. ö. UP. **H**: „Archiv f. Kriminalanthropologie und Kriminalistik". Czernowitz, Siebenbürgerstr. 26. (Graz $^{26}/_{12}$ 47.) **V**: Entwurfe. Rechtsentwicklg 79; Ehrenfolgen b. strafrechtl. Verurteilungen 74; Entscheidungen d. obersten Gerichtshofes üb. d. Meineid 75; Handb. f. Untersuchungsger. 2c. 93, 95, 99; Lehrb. d. Ausforschungsdienstes für d. k. k. Gendarmerie 94/96; Kriminalpsychol. 98.

Groß, Heinr. (Pf. Magnus, H. Megas, Rich. Hein), Litter. ♛, ♆, GDir. Görz, Corso 27. (Nieder-Fladnitz $^{20}/_{7}$ 49.) **V**: Deutschlds Dichterinnen u. Schriftstellerinnen, 2. A. 82; dto. in Wort u. Bild 85 III. ()

Groß, Hubert Jak., (k.), Pfr. Osterath, Kr. Crefeld. (Aachen $^{6}/_{9}$ 40.) **V**: Die soz. Prinzipien d. Christent.; Beitr. zur Gesch. d. Aachener Reichs 94; Reinard von Schönau 95; Schönau 97. **Ue**: Moral. Urteilsprüche d. h. Petrus. ()

Groß, Otto (Pf. Otto v. Karnow), PA., Dr. phil., Red. d. „Klagenf. Ztg." Klagenfurt, Theaterpl. 4. (Jägerndorf $^{13}/_{10}$ 41.) **V**: D. Deutschen i. Oesterr. 79; D. Nationalitäten- d. i. Sprachenfrage in Oesterr. 81.

Groß, Peter, (k.), ♆, ⁂, Dr. phil., GP. a. D. Bonn a. Rh., Liszstr. 18. (ebda $^{6}/_{7}$ 36.) **V**: Tropen u. Figuren 80, 2. A. 85; Vorschule der Logik 90.

Groß v. Trockau, Auguste Freiin v., Nov., ♆, ✿, St. Anna Stiftsdame. Würzburg, Dompfarrgasse 5. (ebda $^{2}/_{6}$ 45.) **V**: Liebe u. Leidensch., R. 83; Tante Lisbeth, R. 84; Comteß Ilka, R. 84; Ich heirate meine Tochter, L. 85; Rautgundis u. Malhaswinde, Tr. 86; Nürnb. Kind 86; Ewalds Roman, L. 90; Elpenors Eheglück 91; Um einen Lieut., Dr. Scherz 92; Ein Autodafé 93; Melusine, L. 97; Lianens Erbe; Schwiemama; Poesie u. Prosa, R. 99.

Grosse, Eduard, 🖋, Nov., Red. Leipzig-Volkmersdorf, Ewaldstr. 16. (Rothenstein $^{8}/_{4}$ 58.) **V**: Irrlichter, Ged. 85; Thür. Dialektdchtgen 85.

Grosse, Emil, Litt. ♛, Dr. phil., GDir. Königsberg i. Pr. (Rodeberg $^{24}/_{9}$ 38.) **V**: Schiller, d. Ideal u. d. Leben 86; Schiller, d. Künstler 90. **H**: Lessing, Werke, Bd. 13 I; Ausw. a. Luthers Schrift., 2. A. 85.

Grosse, Ernst, ⁂, Dr. phil., ao. UP., Assist. am ethnogr. Museum. Freiburg i. B., Mozartstr. 5. (Stendal $^{29}/_{7}$ 62.) **V**: Spencers Lehre von dem Unverkennbaren 90; Die Anfänge der Kunst 94; D. Formen der Familie u. der Wirtschaft 96.

Grosse, Hugo, 🖹, Krit., o. Lehr. a. d. städt. höh. Mädchenschule. Halle a. S., Ludw. Wuchererstr. 49. (Zwethau $^{29}/_{9}$ 49.) **V**: Evang. Schulandachten 95; Schubart als Schulmann 98; Th. Platter als Schulmann 99.

Grosse, Johs, Gesch. d. ⚕, Medizinalgesetzgebung, ⚕, Dr. med. Dresden, Chemnitzerstr. 53. (Leipzig $^{29}/_{4}$ 51.) **V**: Bestimmgen d. Reichs-Gew.O. üb. Ausübung d. Heilkunde 2c. 95, üb. d. ärztl. Bezirksver. im Kgr. Sachsen 96; H. E. Richter, der Gründ. d. deut. Aerztevereinsbundes 96; D. freie Arztwahl b. d. reichsgesetzl. Krankenkass. 96; Semmelweis, d. Entdecker d. Ursache des Kindbettfiebers 98; D. dtsche Krankenvers.-Gesetz u. die deut. Aerzte 98; Die offenen Briefe an Prof. d. Geburtshilfe von Jg. Ph. Semmelweis nebst Mitth. üb. Ed. v. Siebold, v. Scanzoni u. Spaeth 99.

Grosse, Julius W., Nov., ✿, Dr. phil., HofR., Prof., GenSekr. d. dtschen Schillerstiftg. Weimar, Schillerhaus. (Erfurt $^{25}/_{4}$ 28.) **V**: Rienzi, Dr. 51; Steinerne Braut, Dr.; Joh. v. Schwaben, Dr.; Friedr. v. d. Pfalz, Dr.; Letzte Grieche, Dr.; Gudrun, Dr.; Judith, Dr. (n. Hebbel); Ged. 57; D. Ynglinger, Dr. 60; D. Mädchen v. Capri, G. 60; Novellen 63 III; Gundel v. Königssee 64; Untreu aus Mitleid, R. 68 II; Eine alte Liebe, R. 69; Zwei Phantasiestücke, R. 69; Aus bewegten Tagen, Ged. 69; Revolutionär, R. 69; Maria Mancini, R. 69; Wider Frankreich, G. 70; Dürers Erdenwallen, Dr. 71; Pesach Pardel 71; Hilpah u. Schalum, Ep. 71; Gegen den Strom, R. 71 III; Neue Abälard, R. 71 II; Erz. Dichtgen 71/73 VI; Unter den Linden, Dr. 72; D. Magier 72; Graue Zelter 72; Ketzers Beichte 72; Tamarew 72; Owaja Farek Musa 72; Die Sphinx 72; D. Wasunger Not, Ep. 72; Abul Kazims Seelenwanderung 72; Offene Wunden, R. 73 III; Stadtengel, R. 73 II; Natürl. Magie, R. 73 II; Raffael, Dr. 74; Bothwell, Dr. 74; Herzogin v. Ferrara,

Dr. 74; Mozart und da Ponte, N. 74 III; N. Erzählung, N. 75 III; Kalewiden-Abenteuer, Ep. 75; Tiberius, Dr. 76; Kaisermärchen, Dr. 76; Sophie Monnier, R. 76 II; dto. Dr. 76; Zweierlei Maß, N. 78; Frauenlos, R. 80; Ged. u. Ausw. 82; Bürgerl. Demetrius, R. 84; Bürgerweib v. Weimar, R. 85 II; Getreue Eckard, R. 85 II; Spion, R. 86 II; Mimosen, Theat.-Nov. 86; Prospero, Festsp. 86; Haus Turnhill, Dr. (m. Bonn) 87; Episoden u. Epiloge 87; (Kleinere Epen: Gedicht im Urwald, Gräfin v. Pontarlier; A. schwer. Tagen; Sarah; Godira Grasemücke; Faustina ꝛc. ꝛc.); Volkramslied, Ep., 3. A. 97; Tante Carldore, N. 90; Ged. d. Großfürsten Konstantin in freier Nachbildung 91, 95 II; Heimerich, Dr. 92; Am Walchensee 92; E. J. Hähnels Reliquien 93; Ursachen u. Wirkungen 96: Fortunat, Volksch. 96; Novellen des Architekten 96. ()

Grosse, Rudolf, PA., BP., ✎, ✉, Dr. phil., Red. u. Vertr. d. „Münchn. Neu. Nachr." Berlin W, Leipziger Platz 14. **V:** Index zu Hettners Litt.Gesch. 83, 2. A. 95.

Grosse, Walter, ✎, Roman, Nov., wissenschaftl. Essays, Red. Berlin-Charlottenburg, Schillerstr. 93 I. (Basel[6]/11 66.) **V:** Mutterliebe 86; Ein Liebesopfer, R. 99; Penelope, R. 99.

Grosse-Bohle, Adam, (k.), ♛, ⅄, Naturwissenschaften, Dr. phil., K. Kreisschulinsp. Dortmund, Bismarckstr. 30. (Druffel [25]/7 48.) **V:** Ueb. d. opt. Verhalten d. Senarmontits u. d. regul. arsenigen Säure 80; Ebene Trigonometrie 85; Vaterl. Gesch. f. d. Volksch. I, 5. A. 93; II, 3. A. 93. ()

Großkopff, Julius, ♆, Reg.R. Breslau, Klosterstr. 91 II. (Blotho [7]/1 59.) **V:** Finkenlieder 90; Wanderbüchl., G. 91; D. preuß. u. deut. Verfass.- u. Verwaltungs-Recht; Handbuch f. d. Bureau- u. Kassenbeamten d. Preuß. Allg. Verwaltung. ()

Großmann, Meteorologie, Dr. phil. Hamburg, Seewarte. (*)

Großmann, Julius, ♛ d. Kgl. Hauses Preußen, Dr. phil., GArchivR., I. Kgl. Haus-Archivar. Charlottenburg-West end, Ulmen-Allee 12. (Chmielowitz [2]/3 45.) **V:** Ernst v. Mansfeld 70; Franz v. Lisola 1672—73 73; Amsterdamer Börse 1672—73 76; Raimund Montecuccoli 1672 bis 73 78; Monum. Zoller. 90 VIII.

Großmann, Ludw., PA., ⅄, ✉, Dr. phil., Chefred. d. „Controle" u. Vorst. d. „Ersten Wien. math. Bureau". Wien III, Hörnesgasse 7. (Leitomischl [14]/3 54.) **V:** Mathem. i. Dienste d. Nation.-Oekon. 86/91 VI, Suppl. VII/XI, 95/99; Allgemeine Integration d. linear. Differentialgleichungen höh. Ordnung 89/91; Compendium der prakt. Volkswirtsch. und ihrer mathemat. Disziplinen 92/93 II; Suppl. 94.

Großmann, Max Georg, BBJ. Mit-Red. des „Berliner Lokal-Anz." Charlottenburg, Goethestr. 9. ()

Großmann, Maximilian Paul Eugen, ∎, ⁂, ♛, Dr. paed. Milwaukee, Wisc., 273, 24. Str. (Brieg [20]/6 55.) **V:** D. Wert d. dtsch. Unterr. i. d. (amer.) Volksschule vom pädagog., hist. u. praktisch. Standpunkte 83; D. Wollregime 85; Report of the Workingmans School 91; Contributions to the solution of the Problem of the Coordination of studies 94; The American Common school and the New Education 94; A Working System of Child Study for Schools 97.

Grotefend, Georg Aug., Staats- u. Verwaltungsrecht, GRegR. Trier, Lindenstr. 20 II. (Göttingen [5]/3 32.) **V:** Gesch. d. allg. Ständeversammlung d. Königr. Hannover 56; System d. deutsch. Staatsrechts 62/63 II; Deutsches Staatsrecht d. Gegenwart 69; D. preuß. dtsche Gesetzsig, 3. A. 95 IV; Lexikon d. preuß.-dtschn Verwaltgs-Rechts 78; Kommentar z. Gesetzsig 82 III, 3. A. 95 II; Lehrb. d. preuß. Verwaltgs-Rechts 90/91; Das ges. preuß.-dtsche Gesetzgebgsmaterial, s. 76 jährl. 1 Bd. ()

Grotefend, Herm., ♛, Dr. phil., GArchiv-R. Schwerin i. M. (Hannover [18]/1 45.) **V:** Wert der Gesta Friderici Ottos von Freising 70; Handbuch d. hist. Chronologie d. dtschn MAlters 72; Ueb. Sphragistik 69, 2. A. 75; Stammtafeln d. schles. Fürsten 75, 2. A. 89; Christ. Egenolff, d. erste Buchdr. in Frankfurt 81; Urkundenbuch d. Familie v. Heimbruch 82, 86 II; Stammtafeln ders. 87; Bestätigungsurkunde des Domstifts zu Frankfurt 84, 2. A. 86; Verz. v. Abhandlungen z. Gesch. Frankf. 85; Inventar d. Frankf. Stadtarchivs I 88; Zeitrechnung d. deutsch. MAlters u. d. Neuzeit 91/98 II; Taschenb. d. Zeitrechnung 98. **H:** Quellen z. Frankf. Gesch. 84, 88 II; Jahrb. d. Ver. f. Mecklb. Geschichte; Mecklb. Urkbch; Gesch. des Geschlechts von Oeynhausen 89 III; Stammtafel ders.

Grotefend, Wilh., ♛, ✎, ✉, Dr. phil., Assistent d. Landesbibl., Red. d. Zeitschr. „Hessenland". Cassel, Gr. Friedrichsstr. 14 II. (Scheessel [15]/1 57.) **V:** Zur Charakteristik Phil. v. Schwaben u. Ottos IV. von Braunschweig 86; (mit E. Freih. Grote): Gesch. d. Gräfl. u. Freiherrl. Groteschen Geschlechts 91. **H:** u. **Bearb.:** Regesten z. Gesch. dieses Geschlechts 97. ()

Groth, Adolf, ∎, ♆, Dr. phil., OLehr. Berlin NW, Turmstr. 47 a. (Schwerin [21]/2 55.)

Groth, Ernst Joh., Litt.- u. Kultur♛, Nov., Dr. phil., OLehr., Redakt. bei den „Grenzboten". Leipzig, Ferdinand Rhodestr. 7. (Lauenburg [15]/8 59.) **V:** Bilder a. d. Univ.-Leben v. einem Grenzboten, 2. A. 92;

Stürm. Zeiten, R. 95; Deutsch. Frauenleben, Kulturbilder 96; Einheitsträume u. Einheitskämpfe 96; Sturzwellen, L. 97; Composition u. Alter d. altengl. Exodus 83; Vergleich. zw. d. Rhetorik im altfranz. Rolandslied u. in Karls Pilgerfahrt 83; Germanentum in Spanien 84; Ch. Kingsley als Dichter u. Sozialreformer 93; Anthol. engl. Gedichte bis a. d. neueste Zeit, 4. A. 94. **H:** Lenz, Hofmeister; J. A. de Baïf, Psaultier 88; Herders Cid 91; Collection of Tales and Sketches 92. ()

Groth, Frau Franziska, geb. Apel (Pf. Klara Richard u. Franziska Branitz), Nov., ♆. Leipzig, Ferdinand Rhodestraße 7. Schwetz $^{15}/_{2}$ 63.) **V:** Frühlingsblumen 84; Schopenhauer im Fegfeuer 88. ()

Groth, Paul, ⊕, Krystallogr., Dr. phil., o. UP. München, Kaulbachstr. 62. (Magdeburg $^{23}/_{6}$ 43.) ()

Grothe, Hugo, Dr. jur. (Pf. L. H. Grothe, Hugo Grothe-Harkányi), 𝒻, Litt♛, ⚒, ✉, ◍, Kritik. **Ue:** FISEDHNUAT. Berlin C, Spandauerbrücke 4/5. (Budapest $^{15}/_{8}$ 67.) **V:** Spiel um d. König, Dr. 90; Welt und Seele, Dicht. 91; Frauenprofile 92, 2. A. 95; Liebesphasen, R. 94; Fähigkeit d. Frauen zur Thronfolge, Regentschaft u. Reg.-Stellvertretung 94; Immobiliarsuccession des Weibes im MAlter 98; Liebesbeichte, Dr. 95; Wanderungen durch Algerien u. Tunesien 95; Tripolitanien u. der Karawanenhandel nach d. Sudan 98; Tripolitanien u. seine Zukunft als Wirtschaftsgebiet 98; Tripolitan., Landschaftsbilder u. Völkertypen; Orientgarten, Dicht. 99. **H:** Jung-Oesterreich, Anth. 91; Ein Buch Liebeslyrik 93; Skizzenbuch moderner deutscher Prosa 93. ()

Grothe, Louis, 𝒻, ✉, ♆, Versicherungs- u. Bankwes., **Ue:** FEHDI. Wiesbaden, Kapellenstr. 85. (Naumburg $^{22}/_{3}$ 34.) **V:** Lebensversicherg am Weihnachtsfeste, Erz.; Des Königs Schutzengel, Dr.; Liebesopfer, Dr.; Scheintote, Dr.; D. Ausreißer, Dr.; Die gute Fee, M.; Unter Blumen gebettet; Königin Luise.

Grothe, L. H., s. Hugo Grothe.

Grothe-Harkányi, Hugo, s. H. Grothe.

Grothus, Bernhard, Red. d. „Schles. Tageblattes". Schweidnitz. ()

Grotjahn, Alfred, Medizinalstatistik u. soz. Hygiene, Dr. med. Berlin S, Kommandantenstr. 27 II. (Schladen $^{25}/_{11}$ 69.) **V:** Hygiene 97; Alkoholismus nach Wesen, Wirkung u. Verbreitung 98.

Grotowsky, Paul, VB., ♆, Kais. Bankbuchhalter. Leipzig, Reichsbank. (Fabrik Köpsen $^{26}/_{7}$ 63.) **V:** D. große Kaiser, Anthologie 92; Die tote Mutter, G. 93; D. eis. Kanzler, Anthol. 94; Ged. 94; Frau Sehnsucht, Neue G. 99. ()

Grotrian, Otto, Dr. phil., ∩, ThSchP. Aachen, Theresienstr. 13. (Braunschweig $^{28}/_{10}$ 47.)

Grottewitz, Curt, 𝒻, Litt♛, Naturwiss., Roman, ☉, Satire, Dr. phil. Berlin-Kagel. (Grottewitz $^{22}/_{2}$ 66.) **V:** Sonnenaufgang (m. Lauenstein) 90; Neues Leben, R. 91; Modernisierung d. zehn Gebote 92; Zukunft d. dtschen Litt. 92; Siegernatur, R. 92; Jugendstürme, R. 94.

Grottewitz, Elisabeth, 𝒻, Nov., **Ue:** F. Berlin-Kagel. (Breslau $^{11}/_{12}$ 68.) *

Grotthuß, Jeannot E. Frhr. v., Kritik, Litt♛, ♆, Nov., 𝒻. **H:** u. Chefred. d. „Türmer". Berlin-Grunewald, Taubertstr. 1. (Riga $^{5}/_{4}$ 65.) **V:** D. Segen d. Sünde, R. 97, 4. A. 99; Probleme u. Charakterköpfe 97, 3. A. 98; Gottsuchers Wanderlieder, G. 98. **H:** D. baltische Dichterbuch 94, 2. A. 95.

Grube, Fritz, Journalistik. Bielefeld, Westf., Upmannstr. 23. (Schildesche $^{20}/_{5}$ 58.)

Grube, H., s. Th. L. Pollmann.

Grube, Karl, (k.), Kirchen♛, D., kath. Pastor und Dechant. Braunschweig. (Lammspringe $^{4}/_{8}$ 49.) **V:** Der hl. Bischof Altfried v. Hildesheim 75; J. Leunis 76; J. Busch 81; Gerh. Groot u. s. Stiftgn 83; Geschichtsquell. d. Pr. Sachs. XIX, B. 86.

Grube, Max, ☉, 𝒻, Kgl. ORegiss. und Hofschausp. Berlin SW, Gneisenaustr 100. (Dorpat $^{25}/_{3}$ 54.) **V:** C. Günther, Dr., 5. A. 85; Strandgut, Sch. 86; Hans i. Glück, Sch., 5. A. 86; J. Kaisers Schutz, Festsp. 87. **H:** Holtei, 40 Jahre 98. ()

Grube, W., ao. UP., Direkt.-Assistent a. Museum f. Völkerkde, Dr. phil. Berlin-Schöneberg, Fritz Reuterstr. 7 IV. ()

Grube-Lörcher, Eri, s. Erica Lörcher.

Gruber, Aug., ♆, Dr. phil., ao. UP. Freiburg, B. (Genua $^{8}/_{10}$ 53.)

Gruber, Christian, ◍, Landeskunde v. Bayern, Dr. phil., Hauptlehr. a. d. städt. Handelsschule München. **V:** Schriften z. Geologie, Landes- u. Volkskde Bayerns. ()

Gruber, E. H. Hugo, Litt♛, ♆, ✝, Dr. phil., Direkt. d. öffentl. höh. Mädchenschule. Berlin-Wilmersdorf, Mehlitzstr. 9. (Pudewitz b. Posen $^{5}/_{1}$ 62.) **V:** Ipotis: zwei bisher ungedruckte altengl. Texte 87; Repetitorium d. evangel. Religionslehre 93, I: Kirchengesch.; Th. Körner in Dichtg u. Wahrheit 95; Was fangen wir mit unsern ledigen Töchtern an? 95; Graf v. Geßler 95; Ration. Erziehung d. Töchter uns. Gesellschaft 97; The History of Little Jack u. The History of Sandford and Merton für den Schulgebrauch erkl. 97; Wie lernt man eine moderne fremde Sprache? 98, 2. A. 98; Welche Aussichten bieten die akad. Berufe? 98.

Gruber, Herm. (Pf. Hildebr. Gerber), (k.), SJ., ⁂. Feldkirch, Vorarlberg. (Kufstein $^{5}/_{2}$ 51.) **V:** August Comte 89; D. Positivismus v. Tode A. Comtes bis auf

uns. Tage 91. **Ue**: u. neubearb.: Angelini, D. sel. Rud. Acquaviva u. s. Gefährten 94; (Pf. Hildebr. Gerber): Schwindler u. Beschwindelte, 3. A. 91; Freimaurerei u. öff. Odg, 2. A. 93; Odd-Fellow-Orden u. das Dekret d. Kongregation Inquis. v. 20. Aug. 94, 96; Leo Taxils Palladismus-Roman od. Die Enthüllungen Dr. Batailles, Margiotias u. Miß Vaughans üb. Freimaurerei u. Satanismus, krit. beleucht. 97 III; Aberglaube und Unglaube bei den Anhängern des luth. bezw. reform. Bekenntn. (geg. Gallwitz) 97; Betrug als Ende e. Betruges od. d. Kundgebg Leo Taxils v. 19. Apr. 97; Einigungs-Bestrebungen u. innere Kämpfe in d. deutsch. Freimaurerei seit 1866, 98; D. giftige Kern od. die wahren Bestrebgn d. Freimaurerei aktenmäß. nachgewies. I 99.

Gruber, Josef, Ohrenheilkde, Dr. med. u. chir., ao. UP. Wien I, Freiung 7. (Kosolup, Böhm. 4/8 27.) ()

Gruber, Rob., DDeScHG., PA., ✉, Dr. jur. utr., Red. d. „Dtsch. Volksbl." Wien VIII, Josefsgasse 4/6. (Mühldorf, NOest. 29/9 67.) ()

Grün, Albert, ✾, ⊙, Roman, Prf. Straßburg, Elsaß, Thomasgasse 11. (Lüdenscheid 31/5 22.) **V**: Offen. Brief a. d. Bonner Studenten 44; Frankf. Vorparlam. 49; Dtsche Flüchtlinge 51; Goethes Faust; Briefwechsel mit ein. Dame 56; ABC der Aesthetik 56; Aus der Verbannung, G. 56; Friederike, Sch. 59; Forsthaus i. d. Vogesen, R. 74; Poesie d. Natur 77; D. dtsche Rechtschreibg 81; Dtsch. Sprachverein 88.

Grünberg, Paul, ✝, Lic. theol., Pfr. an Alt St. Peter, Red. d. „Els. Evang. Sonntagsblatt". Straßburg i. Els., Weißturmring 35. (Brieg, Schles. 20/2 57.) **V**: Bibl. Redensarten 88; Ph. J. Speners Hauptschr. 89; Ph. J. Spener I 93; Die Jesuiten u. die Gegenreform im Elsaß 94; Handb. f. d. inn. Mission in Els.-Lothr. 99.

Grünberg, Victor (Pf. einmal V. Grüneberg), Roman, suppl. Mittelschul-Lehrer. Wien III, Löwengasse 22 III. (ebda 3/6 66.) **V**: M. Luther, Dr. (Pf. V. Grüneberg) 90; D. Verbrechen „Liebe" 95; 3 Nov. 95. ()

Grünberger, Philipp, VB., PA., Humor, ✎, Red. Rorschach, Schweiz. (Speyer 28/5 52.) **V**: Führer durch Rorschach u. Umg. 84; D'r Schorsch und die Karline, Ged. 87; Humor in Grabschriften 88; Pfälzer Gemütlichkeit, Hum. 95; Humor beim Wein aus d. Pfalz am Rhein, G. 97.

Gründler, Frau Adele, geb. Sachsse, Erz., ✎, Krit., Jugendschr., Musik. Barby a. E., Schloß. (Elberfeld 2/4 54.) **V**: Heideblüten, G. 92; Georg III. von Anhalt 94; G. H. v. Schubert u. E. M. Arndt 95; Nettelbeck 96; Tersteegen 97; Rudi 97; Reich 98; Ich bin dein 99; Aus dem Hasenwinkel 99.

Gründler, Ernst, Erz., Sem. Direkt., Barby a. E. (Frankfurt O. 17/550.) **V**: Diesseits u. Jenseits 86; Schloß Annaburg 88. ()

Gründorf, Karl, DDeScHG., ⊙, ✎, **Ue**: Fl. Wien XV, Dingelstedtgasse 6. (Riegersburg 1/5 30.) **V**: Der Fluch der Geburt, R. 62; Don Quixote, Op. 79; Unsere Emporkömmlinge, Dr. 82; Trau, schau, wem? Vst.; E. Guldenzettel, Schw.; Schlange, Vst.; D. Wunderdoktor, Vst; Freund, wie er sein soll; Opfer d. Consuln; Noblesse oblige; Zu Dreien; Er soll sich austoben; Eilgut; E. Nihilist, L. 70—80; J. d. Einöd', Vst. 84; Ueberall Protektion, L. 85; Glückes Wechselfälle, Vst. 85; Versch. Modelle 86; Wasserkuren, L. 86; Sieben Todsünden d. Wiener, Vst. 87; Neuer Lumpazi, Vst.; Aber Anton! Vst. 88—90; (m. Anzengruber): Man lebt nur Einmal 91; Handlang. d. Teufels, Vst. 98.

Gründorf v. Zebegény, Wilh. Ritter, CP., ⚔, ✉, ✎, Eisenbahnwesen, k. u. k. Gen.-Stabshauptm. a. D. u. Eisenb. Gen Insp. i. P., Referent f. Verkehrswesen in den öst. Alpenländern. Graz, Babenbergstr. 1 a. (Riegersburg 2/10 32.) **V**: Grazer Tourist.

Grüneberg, V., s. Victor Grünberg.

Grünenwald, Lukas, ♆, ♛, Volkskunde, Dr. phil., GPrf., Konservator d. hist. Mus. d. Pfalz. Speyer a. Rh. (Dernbach 5/2 58.)

Grünert, Max, Orient., Dr. phil., o. UP. Prag II, Krakauergasse 5. (Brüx 13/10 49.) ()

Gruenhagen, Alfred William, ⚷, Physiologie, Dr. med., ao. UP., Geh. Med. R. Königsberg i. Pr. (28/2 42.) **V**: Elektromotor. Wirkungen lebender Gewebe 73; Lehrbuch d. Physiologie, 7. A. 85/87; Physiologie der Zeugung 87. ()

Grünhagen, Colmar, ♛, Dr. phil., ao. UP., GArchivR., Vors. d. Vereins u. Red. d. „Zeitschr. f. Gesch. Schlesiens". Breslau, N. Taschenstr. 17. (Trebnitz, Schles. 2/428.) **V**: Adalbert von Hamburg 55; Breslau unter d. Piasten 62; Friedr. d. Gr. u. d. Breslauer 64; Aus dem Sagenkreise Friedr. d. Gr. 64; Hussitenkämpfe d. Schles. 72; Gesch. d. 1. schles. Krieges 81 II; Gesch. Schles. 84/86 II; Schlesien unter Friedr. d. Gr. 90/92 II; Zerboni und Held in ihren Konfl. m. d. Staatsgew. 1796—1802 97. **H**: Rechnungsbücher d. Stadt Breslau (C. d. Siles III) 60; Regesta episcopatus Wratisl. 64; Registrum s. Wenceslai (C. d. Sil. VI) 65; Regesten z. Schles. Gesch. bis z. J. 1326 (C. d. Sil. VII, 1, 2, 3, XVI, XVIII) 68, 75, 86, 92, 98; Lehens- u. Besitzurkunden Schlesiens i. MAlter II, 81, 83 (7. u. 16. Bd. d. Publik. a. d. K. Pr. Staatsarchiv.); Urkundenbuch d. Stadt Brieg (C. d. Sil. IX) 70; Geschichtsquellen d. Hussitenkriege (SS. rer. Siles VI) 71; Akten des Kriegsgerichts v. 1758 (SS. rer. Sil. XV) 95.

Grünhut, Karl, Dr. jur., KK. HofR., o. UP., l. M. d. öst. HH. **H**: s. 73: „Zeit-

schrift f. Priv.- u. öffentl. Recht d. Gegenw." Wien IX, Berggasse 22. ($^{3}/_{8}$ 44.) **W**: Enteignungsrecht 73; Kommissionshandel 79; Wechselrecht 97. ()

Grünhut, Leo, ⚗, ⊕, Dr. phil., Doz. u. Abth.-Vorst. am Freseniusschen Labort. Wiesbaden, Schlichterstr. 22 II. (Wien $^{22}/_{5}$ 63.) **W**: Zur krystallogr. Kenntnis d. Andalusits u. des Topases 84; Einführ. der Reinhefe in d. Gährungsgewerbe 96; Chemie d. Weines 97; Gewinnung d. Goldes 98.

Grüninger, Hans M., ✠, /, Dr. jur., OAmtsrichter. Neckarbischofsheim, B. (Stühlingen $^{15}/_{10}$ 62.) **W**: Ged. 91; V. Wegrain 92; Us em Oberland, Alamann. G. 96.

Grünstein, Jos., ✪, Nov., /, Red. d. „Berl. Börsenzeitg." Berlin-Steglitz, Albrechtstr. 118. (Wien $^{1}/_{1}$ 41.) **W**: Maidenspeech, Pl. 76; William Dorset, Sch. 77; D. Milchschwester, L. 78; D. Freundin, Sch. 80; Lolotte (a. d. Franz.) 80; Wegerich, Ged. 82; Sonnenaufgang, Sch. 83; Kletten, L. 84; Ballabend, L. 88; Tausend Küsse, L. 95; Pamela, L. 96; Ohne Pinsel u. Palette, G. 97; Fränzchen Nimmersatt 98. ()

Grünstein, Leo, ✠, Kunst♛, litter. Kritik, /, cand. phil. Wien I, Universität. (Lemberg $^{18}/_{7}$ 76.)

Grünwald-Zerkovitz, Frau Sidonie, ✪, ✠. Wien I, Tuchlauben 7. (Tobitschau $^{17}/_{2}$ 59.) **W**: Lieder der Marmonin 87, 7. A. 99; Gretchen von heute 86, 6. A. 90; D. Mode i. d. Frauenkleidung 89; Achmeds Ehe 99.

Grüß, Christ., LB., Nov., 🏛, Rektor. Berlin SO, Reichenbergerstr. 44|5. (Drachhausen $^{13}/_{8}$ 30.) **W**: D. kl. Kindergarten 64; Mutterliebe, Ged. 71, 3. A. 88; Herzensklänge oder Stunden der Muße, G. 92; D. Mutter Schatzkästlein, G. 93.

Grüter, Josef, (k.), Litt♛, Biogr., Pfr., Ballwil, Kanton Luzern. (Luzern $^{6}/_{8}$ 54.)

Grüttefien, Ernst, BP., Polit., Dr. jur., verantw. Red. des „Berl. Tagebl." Berlin SW, Zimmerstr. 11 I. ($^{21}/_{3}$ 66.) ()

Grützmacher, Egon (Pf. fr. Egon Gotthardt), Kriminalist., Kgl. Krim.-Komm. a. D., Berlin W, Friedrichstr. 73. (Herford $^{17}/_{4}$ 55.)

Grützmann, Paul, ⚒, Dr. jur., G Just.-R., Vortrag. R. im Justizministerium. Dresden, Kurfürstenstr. 34. (Wurzen $^{2}/_{5}$ 56.) **W**: Anfechtungsrecht d. benachteiligt. Konkursgläubiger 82; Lehrbuch des kgl. Sächs. Privatrechts 87 u. 89 II.

Grützner, Paul, Physiologie, Dr. med., o. UP. Tübingen, Hölderlinstr., Physiol. Institut. (Festenberg, Schles. $^{30}/_{4}$ 47.) **W**: Physiolog. d. Stimme u. Sprache 79.

Grulich, Oskar, Ψ, Dr. phil., OBibl. d. UBibl. Halle a. S., Luisenstr. 19. (Saathayn $^{1}/_{4}$ 44.) **W**: Quaest. de quodam hiatus genere in Homeri carminibus 76; Katalog d. Bibl. d. kais. Leop. Carol. deut. Akad. d. Naturf. 87|99; Gesch. d. Bibl.- u. Naturalienslg ders. Akad. 94.

Grumbach, Franz J. (Pf. Franz J. Treubach), 🏛, ✉, OLehrer. Karlsbad-Drahowitz. (Nedwieditsch, Böhm. $^{6}/_{5}$ 60.) **W**: Anleitung zur Errichtg und Einrichtg landw. Fortbildgsschulen 84, 2. A. 85; Fortbildgsschulfrage 86; Materialien f. ländl. Fortbildgsschulen 89; Ländl. Fortbildgsschulwesen im Auslande 90; Wunde Punkte im Oesterr. Volksschulwesen 91; Bezirkskunde d. polit. Bez. Karlsbad 92 II. ()

Grunau, Jos. Elmar (Pf. Jos. Elmar vom Rhein), (k.), Politik, ✠, /, ✉, Länder- u. Völkerkde, Red. d. „Christl.-sozial. Blätter". Neuß a. Rh. (Cöln $^{11}/_{12}$ 64.) **W**: Afrikan. Missionare a. d. Guinea-Küste 86, 3. A. 87; Land u. Leute in Afrika 87; Kathol. Dichterschule 88, 2. A. 89; Vivat Academia 89; Soziale Frage 89, 2. A. 90; Poet. Anhang zur Jubelausgabe d. Korrespondenzbl. d. Kathol. Dtschn. Studentenverbdg 90; D. heil. Rock zu Trier 92; Der Christbaum in der Untermühle 93; Die Osterglocken 93; Führer durch Neuß 94; D. alten Toni Weihnachtsgeschichte 95. ()

Grund, Ernst, ✪, /, Humor, **Ue**: Böhm. Kroat. Mitgl. d. K. Landestheat. Agram, Kroat., Elisabethstr. 6. (Prag $^{12}/_{1}$ 66). **W**: Müller u. Advocat, P. 97; D. Inserate, Schw. (m. M. Roda-Roda) 98; Frl. Räuber, P. (m. M. Roda-Roda) 98; Baron Mucki, Schw. (m. E. Burg) 99; Baron Münchhausen, Schw. (m. R. Milau) 99.

Grund, M., s. M. Grundschöttel.

Grundemann, P. Reinh., Missions♛, ⛪, /, D. h. c., Pastor. Mörz bei Belzig. (Bärwalde $^{9}/_{1}$ 36.) **W**: Allg. Missionsatlas 71; Joh. Fr. Riedel 73; Kleine Missions-Bibliothek 81; Entwickelung der evangel. Mission im letzten Jahrzehnt 90; Volkstüml. Schriften: Dornen und Aehren vom Missionsfelde 86|98 XIV; Vater Christliebs Abendunterhaltungen üb. die Heidenmission 91/96 III; Missionsbilder m. Versen f. Kinder 92|98 X; Missionsstudien und Kritiken 94|98 II; Neuer Missionsatlas 96; Das ewige Licht 97 II.

Grundl, P. Beda, (k.), Patristik, Dr. ph., GLehr. Augsburg, St. Stephan. (Wemding $^{28}/_{11}$ 59.) **W**: De interpolationibus II. Apologiae S. Justini M. 91; Das Buch d. Psalmen 98.

Grundmann, Heinr., Roman, Priv.-Lehr. Stettin, Grünhof, Heinrichstr. (ebda $^{11}/_{1}$ 70.) **W**: D. deut. Reiches Geburtstag 95; F. von Schill 96; Zollern sei's Panier I 99. *

Grundmann, Max, VB., Musiklehrer. Leipzig, Körnerst. 1. ()

Gruner, Clara v., s. Clara v. Düring.

Gruner, Ferdin. (Ferry), VB., /, ✪, Nov., Roman, Red. d. „Traut. Wochenbl." Trautenau, Böhm. (Freudenthal $^{24}/_{9}$ 72.)

V: Vignetten, Sk. 97; J. Kampfe ums Glück, R. 98; Liebesopfer, Dr. 98; Das Ende, Dr. 99.

Gruner, Franz Rud. Paul, ∩, Dr. phil., UDoz. Bern, Nieſenweg 3. (*)

Grunert, Joſ. R., Dialekt, /, Bürgerſchul-Dir. Oſſegg, Böhmen. (Schüttenitz 1/1 57.) **V**: Jugendklänge 76; Heimatskunde 84; Oſſegg hiſt. topogr. 86; Schnockn u. Schnurr'n 97, 2. A. 98; Spaſſejtln 98. *

Grunmach, Leo, ∩, Dr. phil., ThSch.-Prof. Berlin W, Lutherſtr. 15. (9/12 51.) **V**: Metronomiſche Beiträge 81 u. 86; Lehrbuch der magnet. u. elektr. Maßeinheiten, Meßmethoden u. Meßapparate 95. **Neub.** Spamers Buch d. Erfindungen II; D. phyſikal. Erſcheinungen u. Kräfte, ihre Erkenntnis u. Verwertung i. prakt. Leben; Phyſik 98; Daſſelbe erweitert 99.

Grunwald, Herm. Theod., Zeitungs-Referate, Inh. d. litt. Bureaus. Königsberg, Pr., Paſſage 5. (Mohrungen 27/11 31.)

Grunwald, E. M., ✉, Polit., Dr. der Staatsw. Berlin W, Landgrafenſtr. 2. (Poſen 15/6 58.) **V**: Der ital. Zwangskurs u. d. Wiederherſtellg der Valuta 93; Engl. Sozialreform 97.

Grunzel, Joſ. L., Dr. phil. u. jur., Prf., Orientaliſt, Staatsw. Wien I, Reichsratsſtr. 5. (Alt Paka 21/10 66.) **V**: D. kommercielle Entwickelg Chinas in den letzten 25 Jahren 91; Die Handelsbeziehungen Oeſt.-Ung. zu den Balkanländern 92; Export-Jahrb. 93; Sturmflut, Dr. 94; Entwurf e. vgl. Grammatik d. altai. Sprachen 94; Internat. Wirtſchaftsverkehr und ſ. Bilanz 95; Arbeiterausſchüſſe in Oeſterr. 86; Wirtſchaftl. Verhältn. Kleinaſiens 97; Reichenberger Tuchinduſtrie in ihrer Entwicklg vom Handwerk z. Großinduſtrie 98; Handbuch d. internat. Handelspolitik 98; Großinduſtrie Oeſterr. 99.

Grupp, Georg, (k.), Kultur, ⁂, Dr. phil., Fürſtl. Oetting.-Wallerſteinſch. Bibl. Maihingen, Poſt Marktoffingen, Bay. (Böhmenkirch 25/5 61.) **V**: Syſtem u. Geſch. d. Kultur 91; Oetting. Geſch. d. Reformationszeit 93; Kulturgeſch. d. MAlters 93 f. II; Oettingſche Regeſten I 95, II 99; Kulturperioden d. 19. Jahrh. 96; Handſchrift. v. Maihingen I 96; Engl. Wirtſchaftentwickelung i. MAlter 97; Niedergang des norddeutſchen Bauernſtandes 99.

Gruß, Adolf, DDeSchG., Dr. phil., ſtädt. Arzt. Wien IV, Große Neugaſſe 1. ()

Grzybowski, Paul Theophil, /, Erz., Nov. Frankfurt a. M., Weſt, Merianſtr. 42 I. (Berent 53.) **V**: Künſtlerliebe; Johanna; Geliebt u. gelitten; H. Raſter 93; Amerikan. Skizzen 94.

Gubo, Andr., , GDir. Pettau, Herrengaſſe 29. (Roſchowitz 22/1 49.) **V**: Odovakar u. d. Kirche 85; Graf Friedr. II. v. Cilli 90; Der Cillier Erbſtreit 93; Aus d. Ratsprot. d. Stadt Cilli 84 u. 99; D. Hofſtaat d. Kaiſ. Eliſabeth Chriſtine i. Graz 95; Steiermark während d. öſterr. Erbfolgekrieges 96 u. 97.

Gude, Wilh., VV., ⁂, , , Dr. phil., früh. Dir. d. Taubſtummen-Anſtalt Stade. Leipzig, Sedanſtr. 6 II. **V**: Begr. u. Entwickelung d. Taubſt.-Anſtalt Stade 77; Geſetze d. Phyſiologie u. Pſychologie u. d. Artikulationsunterricht d. Taubſt. 80; Grundzüge u. Grundſätze eines Lehrplanes für d. Taubſt.-Anſt. Stade 81. **MitH**: der Hefte 3—5 d. Ver. f. Geſch. u. Altert. zu Stade.

Güdemann, Moritz, jüd. und Litt., Dr. phil., ORabbiner. Wien I, Heinrichgaſſe 3. (Hildesheim 19/2 35.) **V**: Jüd. Unterrichtswesen während der ſpaniſch-arab. Periode 73; Religionsgeſch. Studien 76; Geſch. d. Erziehungsweſens u. d. Kultur d. abendländ. Juden 80/88; Nächſtenliebe 90; Quellenſchriften z. Geſch. d. Unterr. u. d. Erziehung bei den dtſchen Juden 94; Nationaljudentum 97.

Günter, H., , Dr. phil., UDoz. Tübingen, Kepplerſtr. 13. (15/2 70.) **V**: Urkundenb. d. Stadt Rottweil, I 96; D. Münzweſen in d. Grafſchaft Württemberg 97. ()

Günther, A., ſ. Elimar.

Günther, Curt, Nov., , /. Erfurt, Nordhäuſerſtr. 20 f. (ebda 11/1 71.) **V**: Jahrhundertsende 93; D. Vater, Sch. 94.

Günther, E., ſ. A. Hinrichſen.

Günther, Friedr., ſ. Hans Hildebrandt.

Günther, Friedr., , , Schulinſpekt. Clausthal, Erzſtr. 230. (Bockenem 23/9 43.) **V**: Bemerkungen z. Joh. Meyers Prov. Hannover 82; Beſiedelung d. OHarzes 84; Harz 85; Ambergau 85; Heimat im Schulunterr. 87; Woldenberg u. ſ. Umgebg 89; Aus d. Geſch. d. Harzlande 90/91 IV; Aus d. Sagenſchatze d. Harzlande 92; Im Bannkreiſe d. Brockens 97; Geſch. d. Gymn. u. des Knabenſchulweſ. in Clausthal 97; Die Bedeutg d. Ortsnamen f. d. Kulturgeſch. 98. **H**: (m. J. Meyer u. a.): Prv. Hannover 88.

Günther, Gg., Ψ, , Aeſthet., Dr. phil., Prf. Plauen i. V., Breiteſtr. 27. (Altenburg 17/12 45.) **V**: Beitr. z. Geſch. u. Aeſthetik d. ant. Tragöd. 80; Alexei Orlow, Tr. 84; König u. Giftmiſcher, L. 84; Grundzüge d. trag. Kunſt 85; Roſe u. Akazia 87; Zeugniſſe u. Proteſte 87; Ritter von Marienburg, Feſtſp. 88; Otto III., Tr., 2. A. 89; Kronberg, ſoz. Dr. 90; D. Meiſterkur, Singſp. 97; D. Volksführer, Dr. 98. **H**: F. Günther, Friedr. d. Gebiſſ., RCykl. 89.

Günther, Herm., GLehrer u. Dirig. d. Handelsſchule. Lüneburg. (Zellerfeld 25/2 40.) **V**: Botanik 75, 5. A. 98; Lehrb. d. dtſchn Handelskorreſp. 85, 3. A. 97; Leitf. d. Sage u. Geſch. 89; Hilfsb. d. Handelswiſſenſch. 90, der Handelsgeogr. 97; Geſchäftsvorfälle z. Benützung b. Unterr. in

der dopp. Buchf. u. Handelskorresp. 99.

Günther, Louis, ✠, Dr. jur., ao. UP. Gießen, Lonystr. 19. (Harburg a. Elbe 17/4 59.) **V**: Ueber die Hauptstadien d. geschichtl. Entwicklung des Verbrechens der Körperverletzung 84; D. Idee der Wiedervergeltg in der Gesch. u. Philos. d. Strafrechts 89/95 III; Recht u. Sprache 98.

Günther, Oskar (Pf. Gottfr. Schwarz), ♛, 🏛, Dr. phil., Pastor emer. Leipzig, Brauſtr. 1. (Leipzig-Lindenau 26/5 41.) **V**: Gebet des Herrn 71, 3. A.; Stunden der Andacht in poet. Gewande 72; Schriften d. Ver. f. d. Gesch. Leipzigs 72/78 II; Erlebnisse e. Husarentrompeters unter dem „alten Fritz" 95.

Günther, Otto, Germanist, Dr. phil., Custos a. d. UBiblioth., Sekr. d. Centralblatt. f. Bibliothekwesen. Leipzig, Kaiser Wilhelmstr. 32 III. (Leipzig-Connewitz 21/8 61.) **V**: Plautuserneuerungen i. d. dtschn Litt. 89; Kestnersche Handschriftenslg 92; Leipz. Musenkrieg 94; A. Gottscheds Briefwechsel 94; Unbek. u. vergessene Autographen 96; D. Universität Leipzig 1873/98 98. **H**: Rotermund, Forts. z. Jöchers Gelehrten-Lex. Bd. VII. 97.

Günther, Paul, ⚇, 🖉, Red. u. **H**: „D. Radfahrsport". Berlin SW, Schönebergerstr. 28. (Charlottenburg 28/4 69.) **V**: Radfahrertriumphe 91; Auf der Liebes-Insel, L. 93; Radfahrer in Afrika 93.

Günther, Paul (Pf. Paul Ernst), Nov., 🖉, Kritik, **Ue**: E, Red. d. „Altonaer TBl." Hamburg, Sophienstr. 47 I. (Travemünde 18/9 65.) **V**: Carriere; Ultima ratio; Sühne 95; Novellen.

Günther, Reinhold, VB., ⚇, Rom, Nov., 🖉, Kriegs♛, Kult♛, ⚔, Dr. phil., Hauptm. d. Inf. Grono (Graubünden), Schweiz, (v. 1/4 00 ab: Burgdorf b. Bern). (Schöneberg 25/5 63.) **V**: Antwort auf „D. Schweiz im Kriegsfalle" I/II 85; Organisation u. Taktik des Schweiz. Landsturms 85 II; D. Fakultäten, L. 90; Uebergang des Korps Lecourbe üb. d. Rhein 2c. 92; Gesch. des Feldzugs v. 1800 93; Notizen f. d. Dienst als Zugführer 95; Bild. a. d. Kulturgesch. der Schweiz 95; Abriß der Taktik 95; Beiträge z. Gesch. d. Schweiz. Infanterie 95; D. Feldzug d. Division Lecourbe 1799 96; Deutsche Kulturgesch. 96; Sklaven d. Feder, R. 97; Frauenschönheit i. Spieg. der Jhrhdrte 97; Allg. Kulturgesch. 97; Feuertaktik d. Inf. s. 1793 97; Kriegführung i. Gebirge 98; Weib u. Sittlichkeit 98; Kulturgesch. d. Liebe 99; D. Bergmannwaffen 00; Heerwes. u. Kriegführg i. uns. Zeit 00.

Günther, Siegmund, 🌐, Dr. phil., TH.-SchP. München, Akademiestr. 5. (Nürnberg 6/2 48.) **V**: Lehrbuch d. Determinanten 75, 2. A. 77; Untersuch. z. Gesch. d. mathemat. Wissensch. 76; Ziele u. Resultate der math.-histor. Forschung 76; Grundlehren d. math. Geogr. 78, 2. A. 86; Studien z. Gesch. d. math. u. physikal. Geogr. 77/79; Lehrb. der Geophysik 84; Gesch. d. math. Unterr. im dtsch. MAlter 86; Joh. Kepler 87; Gesch. der antiken Naturw. u. Philos. (m. Windelband) 88, 2. A. 94; Meteorologie 89; Geogr. f. Mittelsch. (m. Götz) 89; M. Behaim 90; Handb. der math. Geogr. 90; Lehrb. der physikal. Geogr. 91; Erd- u. Himmelsgloben 95; Handbuch d. Geophysik 97/99. ()

Günther-Brauer, Frau Marie, PA., ⚇. Schwerin, Orleansstr. 12. (Lübeck 29/5 54.) **V**: Der Weihnachtsmann 73; Mama muß heiraten, L. 74; Durch d. Karten, L. 74; Eifersüchtig auf sich selbst, L. 79; Jeder nach s. Geschmack, L. 80; Feuerprobe, L. 81; Goldmarie u. Pechmarie, März. 82; N. Stiftsarzt, L. 83; Töchter des Kommerzienrats, L. 84; D. rätselhafte Liebhaber, Schw. 87; Papa Windbeutel, L. 87; Sammelfieber, L. 88; Schneeweißchen u. Rosenrot, Dr. Märchen 88; D. beiden Hausärzte, Schw. 89; Dilettanten u. Künstler, L. 92; Christian Ludewig u. s. Hof-Komödianten, Charakt.-Gem.; Tischlein deck dich, Esel streck' dich, Knüppel aus dem Sack 93; Zu hoch hinaus, Vst. 96; D. kleinen Musikanten, März. 96; Christinchen, mod. März. 96; Weltfriede, L. 97; Olgas Toto, Schw. 97; D. neue Theater-Arzt, Schw. 98. ()

Günther-Rosenhagen, Graf, s. Wolf Graf v. Baudissin.

Günther v. Freiberg, s. A. Pinelli.

Günthner, Engelb., (k.), Litt♛, GP. Rottweil, Friedrichspl. 166. (Unterthalheim 4/12 48.) **V**: Calderon u. s. Werke 88 II; Studien zu Lope de Vega 95.

Günter, Otto, Litt.♛, ORealsch.- u. THSchP. Stuttgart, Jägerstr. 46 I. (ebda 30/10 58.) **V**: Lessings Philotas u. d. Poesie d. 7jähr. Krieges 90; Walther v. d. Vogelweide 92, 3. A. 96; Ged. 92; Vaterländ. Gedenktage 99.

Guerber, Joseph, (k.), ♛, Erz., Canonikus, Red. d. „Kirchen- u. Schulbl." u. d. „Volksfreund". Straßburg i. E. (Weißenburg, E. 23/9 24.) ()

Gürtler, Joseph, (k.), (Pf. Karl v. Heerbach), 🖉, Red. d. „Immergrün". Warnsdorf, Deutschböhmen. (Personenbeug 2/2 62.) **V**: Citatenschatz 88; Katholik u. Presse 90; Katholiken-Organisation 90; Kath. Pfarr-, Volks- u. Privatbibl. 91; Soziale Thätigkeit der Kirche 92; Wen soll ich wählen? 96; Für Reich u. Arm 97; Macht d. Presse in gutem u. schlechtem Sinne 99; D. mod. Schandpresse 99; Mißglückte soz. kommunist. Versuche 98; Verdienstl. Thaten statt leerer Worte 98; Die Ehelosigkeit der kath. Priester 99.

Güßfeldt, Paul, 🌐, Forschgsreisender,

Dr. phil., Prf. Berlin NW, Beethovenstr. 1 II, III. (ebda 14/10 40.) **V:** Loango-Exped. 79; In den Hochalpen 86, 3. A. 92; Reise in d. Andes v. Chile u. Argentinien 88; Erziehg d. dtschen Jugend 90, 3. A.; Wilh. II. Reisen n. Norwegen in d. Jahren 1889 u. 1890 90, 2. A. u. d. T.: In d. Jahren 89/92 92; Der Montblanc 94.

Güthling, Otto (Pf. Ernst Otto), Litt. ♛ u. alte ♛, Ψ, Jagdwesen, **Ue:** LG., Dr. phil., Prf., GO. Lehr. Liegnitz, Wallstr. 12. (Minden 23/2 53.) **H:** v. Ovid, Vergil u. Xenophon Agesilaos u. Wörterbuch zu Xenophons Memorabilien.

Güthner, Frau Nina, Majorswitwe, PA., ✪, /, ♆, Roman, **Ue:** FE. München, Schellingstr. 30 I r. (Schl. Bimbach i. Bayern 25/8 35.) **V:** Wahl, Dr. 78; Balladen 80; D. Henkerstöchterlein v. Ulm, R. 84; Blaustrümpfchen, Erz. 87; Ueberwunden, R. 90; Schwanenjungfrauen, 2. A. 94

Gütschow, Karl v., /, ✓, ▭, VB. Leipzig-Schleussig, Paußnitzstr. 1. (St. Petersburg 30/5 38.)

Güttler, Karl, ⁂, Dr. phil., ao. UP. München. **V:** Naturforschg u. Bibel 77; Lorenz Oken 84; Unsterblichkeitsglaube 90; Wissen u. Glauben 93; Psychol. u. Philos. 96; Eduard Lord Herbert v. Cherbury 97. **Ue:** Secchi, Größe d. Schöpfg, 4. A. 85.

Guglia, Eugen, ♛, Nov., Essay, /, Dr. phil. Wien IV, Gr. Neugasse 2. (Wien 24/8 57.) **V:** Fr. v. Gentz' Oesterr. Manifeste von 1809 und 1813 88; Konservative Elemente Frankreichs am Vorabend der Revolution 90; Gesch. Wiens 92; Leopold v. Ranke 93; Zur Gesch. deutscher Reichsstädte 93; Maria Ludovica 94; Fr. Mitterwurzer 96; Begräbnis d. Schauspielers u. a. N. 99.

Guillerville, Alexandre de, BP., Dr. jur., Korresp. d. „Temps" u. d. „Agence Havas". Berlin W, Potsdamerstr. 36. (16/11 62.) (*) [Keßler.

Gulden, Nepomuk, s. Joh. Nep. Gottfr.

Gumbinner, Moritz, BP., Polit., /, Dr. phil., bis 1895 Leiter d. Parlam. Bur. d. „Köln. Ztg." Berlin W, Lützowstr. 86 I. (ebda 16/2 29.) ()

Gumlich, Ernst, ∩, Dr. phil., Prf., Mitglied der physik.-techn. Reichsanstalt. Charlottenburg, Schlüterstr. 71. (23/4 59.) **V:** Wissensch. Abhdlgen d. phys.-tech. Reichs-Anst. I: Thermometr. Untersuchgen.

Gumplowicz, Ladislaus, ♆, **Ue:** Pol. Dr. med., UDoz. Brüssel, 81 rue d'Albine, St. Gilles. (Krakau 14/2 69.) **Ue:** Asnyk, ausg. Ged. 87. ()

Gumblowicz, Ludw., Staatsrecht, Soziologie, Dr. jur., o. UP. Graz, Humboldtstr. 3. (Krakau 23/3 38.) **V:** Philos. Staatsrecht 77 (span. 94); Recht d. Nationalitäten u. Sprachen in Oesterr.-Ungarn 79; Rechtsstaat u. Sozialismus 81; Verwaltungsleh. 82; Rassenkampf 83; Grundr. d. Soziologie 85; Einleitg ins öst.-ungar. Staatsrecht 89; Oestr. Staatsrecht 92; Soziolog. Staatsidee 92; Soziologie u. Politik 92 (franz. 98); Oestr. Reichsgesch. 96; Allg. Staatsrecht 97; Soziolog. Essays 99.

Gumppenberg, Anselm Frhr. v., (k.), Homiletik, Stadtpfarrer. Burgau, Bay., Marktgasse 233. (Straubing 12/3 55.) **V:** Jesus Christus, Fastenvorträge 90; Die 7 Hauptsünden, Fastenvorträge 91; D. Vollkommenheiten Gottes, Pred. 92. ()

Gumppenberg, Hanns Frhr. v., ✪, ⁂, /. München-Haidhausen, Kellerstr. 18. (Landshut 4/12 66.) **V:** Thorwald, Tr. 88; Apollo, Kom. 89; D. Messias, Tr. 90; Kritik d. Wirklich-Seienden 92; Die Minnekönigin, Kom. 94; Alles u. Nichts, Dr. 94; D. fünfte Prophet, R. 95; D. erste Hofnarr, Sch. 99.

Gumprecht, Adolf (Pf. Jakob Radike, Arthur Michelis), /, Reiseskizze, ▭. Meran, Obermais 7. (Erfurt 7/12 18.) **V:** Lehrbuch d. Demagogie 49; Reiseschule 69, 4. A. 89; Wider den Trunk 85; Aus den Lebenserfahrungen ein. Siebzigers (anon.) 3. A. 96.

Gumprecht, Otto, Musikkritik, Dr. jur. Meran, Obermais 7. (Erfurt 4/4 23.) **V:** Musik. Charakterbilder 69; Wagner u. d. Nibelungenring 73; N. musik. Charakterbilder 76; Uns. klass. Meister 83, 85 II; Neuere Meister, 2. A. 83, II.

Gundermann, Gotthold, klass. Ψ, Dr. phil., o. UP. Gießen. (Altenburg 11/3 56.) **V:** Juli Frontini strateg. ematon libri quattuor 88; Glossae latino-graecae et graeco-latinae 89. ()

Gundlach, Karl, ✪, Roman, **Ue:** SE. Chicago, 394 W, 12 th. Street. (Springstille 12/9 52.) **V:** Columbus u. d. Entd. Amerikas, Sch. 94; Th. Münzer, Dr. 94; Schatz v. Tenochtitlan, Tr. 95; Im Schatten des Doppelgängers, R. 96; El tesoro de Tenochtitlan, Dr. 96; Coburg, dr. Dichtg 98; Betonung u. Versbildung i. Deutschen 98; Schatz auf der Cocos-Insel, R. 98. ()

Gunkel, Herm., ✝, Lic. theol., ao. UP. Berlin-Großlichterfelde, Lorenzstr. 66. (Springe 23/5 62.) **V:** Wirkungen d. heil. Geistes nach der popul. Anschauung der apost. Zeit u. nach d. Lehre des Apostels Paulus 88, 2. A. 99; Schöpfung u. Chaos in Urzeit u. Endzeit 94; D. 4. Buch Esra 99.

Gunscher, Alois (Pf. Ludwig Hecke), ✪, Red. der „Triester Zeitung". Triest, Piazza Pozzo del Mare 1. (Graz 17/1158.) ()

Guntermann, August, Hist. Erz., Nov., Dr. phil., Red. d. Konstanzer Zeitg". Konstanz, Brauneggerstr. 4. (Fulda 5/11 68.) **V:** Mit Badens Wehr für deutsche Ehr' 95; Gedichte 96; Der Spion, hist. Erz. 97;

Behauene Steine, Erz. I Bim! Bam! 98.

Guppenberger, Lambert, (k.), Epos, Dir. d. bischöfl. Privatgymn. an Colleg Petrin. Urfahr, OOe. (St. Marienkirchen 5/1 39.) **V:** Am Grabe d. Erlösers, Dr. 68; Anteil O.= u. NOesterr. an der deut. Litt. 71; Flora v. Kremsmünster 73/74; Kremsmünsters Petrefakten=Smlg 75; Pflanzen=Transpiration 76; Gunther und Irmgart 77; Brautfahrten 81; Bibliogr. d. Clerus d. Diözese Linz 93; Der Pagus Grunzwiti (Grunzwin) 98. ()

Gurlitt, Cornelius, Kunst♛, Krit., 𝒻, △, Dr. phil., HofR., Architekt, THSch.=Prof. Dresden, Kaitzerstr. 26. (Nischwitz 1/1 50.) **V:** Zeughaus, Zeughof u. Brühlsche Terasse zu Dresden 77; D. neue Hoftheater zu Dresden 78; Chronica Misniensis (Pf. Fr. Wilh. Schulze, Hum.) 81; Sächs. Herrensitze u. Schlösser; Gesch. des Barockstiles, des Rococco u. des Klassizismus 87—89; Albrechtsburg zu Meißen; Architekt u. Kunstgew. d. XVII. u. XVIII. Jahrh. 87; Im Bürgerhaus 88; Deutsche Turniere, Rüstungen u. Plattner 89; Kunst u. Künstler a. Vorabend d. Reformat. 90; Dtsche Musterzeichenkunst und ihre Gesch. 90; A. Schlüter 91; Hochzeitsreise, Erz. 91; Internat. Ausstellg zu Berlin 91; Beiträge z. Entwickelungsgesch. d. Gothik 92; Beschr. Darstellg d. Bau= u. Kunstdenkmäler Sachsens, Heft XVI bis XX 94/98; Sir Edward Burne Jones 94; Albrechtsburg z. Meißen (m. O. Wanckel) 95; Kunst unter Kurfürst Friedrch d. Weisen 97; Baukunst Spaniens (mit Junghändel u. Madrazo) 93/97 III; D. Baukunst Frankreichs 96; Deutsche Kunst des 19. Jahrh. 99.

Gurlitt, Wilh., Archäol., Kult♛, Dr. phil., o. UP. Graz, Schubertstr. 7 b. (Rom 7/3 44.) **V:** De tetrapoli Attica 67; Alter d. Bildwerke und Bauzeit d. sogen. Theseion i. Athen 75; Ueb. Pausanias 90. ()

Gurnik, Adolf, Dr. phil., RealGOLehr. Frankfurt a. O. **V:** Die Urkunden d. Stadtarchivs z. Frankfurt a. O. 95/98 IV. (*)

Gurschner, Frau Alice, geb. Pollak (Pf. Paul Althof), Epos, Nov., 𝒻, Kunstkritik, ♆. Wien VII, Lindengasse 7. (ebda 8/10 69.) **V:** Gernrode 90; Die Asolanen 93; Coghetta 94; Passion 97.

Gusbeth, Eduard, Sanitätswes., Dr. med. Kronstadt, Spitalsgasse 27. (ebda 30/8 39.) **V:** Z. Gesch. d. Sanitätsverhältn. i. Kronstadt 84; Landärzte im Kr. Komitat 87; Bewegung d. Bevölkerung i. Kr. Kom.: 76/87 88; D. vorherrschend. Infekt.=Krankheiten in Kr. im 19. Jahrh. 92.

Guschel, Ferdinand, (k.), Bürgerschul-Katechet u. Cooperator am Hof, Red. d. „Patronageblättchen". Wien I, Steindlgasse 6. (Schwarzau i. G. 59.) (*)

Gussenbauer, Karl, Chirurgie, Dr. med., o. UP., Vorst. d. II. chirurg. Klinik. Wien IX, Schlickgasse 4. ()

Gustav, Leo., s. Leop. Gust. Oberländer.

Gutberlet, Heinrich, ♆, Erz., Publizist. Dresden, Reißigerstr. 66 II. (Hersfeld a. Fulda 24/5 77.) **V:** Böhmerland—Dtsches Land, Ged. 97; Deutschtum u. Panslavismus 98; Bunte Saat, Ged. 98.

Gutberlet, Konstant., (k.), ⁂, D., Prf. Fulda. (Geismar 10/1 37.) **V:** Buch der Weisheit 74; Buch Tobias 77; Lehrbuch d. Philos. 78/84 VI, 2. A. 90/93; Psycholog., 3. A. 96; Metaphysik u. Theodicee, 3. A. 97; Logik u. Erkenntnistheorie, 3. A. 98; Naturphilos., 3. A. 99; Raumtheorie 82; Der Spiritismus 82; S. Justini M. philos. Apologiae 83, 3. A.; Gesetz von d. Erhaltung der Kraft 85; Lehrb. d. Apologetik 88/94 III, 2. A. 95; Ethik u. Religion 93; D. Willensfreiheit u. ihre Gegner 93; D. mechan. Monismus 93; Der Mensch 96; D. Kampf um die Seele 98. **H:** Heinrichs Dogmatik VII, 96, VIII 97.

Gutbier, Frau Louise Jeanette Christ. (Pf. Jean Christ), ♀, Nov. Berlin NW, Albrechtstr. 11. (Seidingstadt 29/5 36.) **H:** Napol., D. 70; Mara, Dr. 71; Eleazar, Dr. 73; Im Bann d. Schuld, D. 74; Festklänge z. 2. Sept. 74; Menschen v. Adel, N. 79; Debüt a. d. Hofbühne, Sch. 80. ()

Gutensohn, Eduard, (k.), 🖃, Lehrer, Red. d. „Pädagog. Blätter". München, Frühlingsstr. 17 II. (Bechtersweiler 13/4 58.)

Gutfeldt, Fräul. Ina, ♆, März., Skizzen, Berlin W, Kaiserallee 124. (Livland 15/6 63.) **V:** Warum? G. 93, 3. A. 99; Ein Lied 94; Heinemanns 95; Ein Genie 96; Die Welt d. Wahns 96; Frauenexistenz 95; Ulla Seeberg, Erz. 97; Zirp=Zirp, Waldm. 99; D. Grenadier als Gen.=Superintendent 99. *

Gutfreund, Ernst, Nov., Beamter der Anglo Oest. Bank, Red. d. „Mitteil. der Ethischen Gesellsch." **H:** d. „Neue Bahnen". Wien I, Strauchgasse 1. (Prag 11/9 72.) **V:** In letzter Stunde 97.

Guth, Alb., Buchhdlr., Red. d. „Lahr. Ztg." Lahr. (Kohlgrund 1/11 45.) ()

Guth, Alfr., ♀, Nov., 𝒻, Krit., 🖃, Red. d. „Mercur". Prag, Böhm., Graben 17. (ebda 12/11 75.) **V:** Leiden 96; Vom Wege, N. 97; Draußen im Leben 98. **H:** Mod. Dichtg 97 II.

Guthe, Herm., ✝, D., ao. UP., Red. d. „Mitth. u. Nachr. d. dtschen Palästinavereins". Leipzig, Körnerplatz 7. (Westerlinde 10/5 49.) **V:** Ausgrabungen b. Jerusalem 83; Palästina in Wort u. Bild (mit Ebers) 83/84 II; Zukunftsbild d. Jesaia 85; Gesch. d. Volkes Israel 99.

Guthery, Franz, ♀, Reg. d. Lessing-Theaters. Berlin NW, Roonstr. 1. (Bozen 25/3 50.) **V:** Im neuen Berlin, P. (m. W.

Hoxar); D. Armband, L. (m. May); Die Frau Meisterin, Bst. (m. Grasemann). ()

Gutjahr, Franz Ser., (k.), ✝, soz. Frage, D., Dr. phil., o. UP., H: u. Red. d. „Litt. Anz. f. d. kath. Oest." Graz. (Preding, Steierm. 13|9 54.) **W**: Einleitung zu d. hl. Schriften d. N. T. 97; Petrus Cantor Parisiensis; Sein Leben u. s. Schriften 99; Der 1. Brief d. heil. Paulus an die Thessalonicher 00.

Guttenberg, Ad. Ritt. v., ♣, HofR., o. HSchP., Red. d. „Oesterr. Vierteljahrsschr. f. Forstwesen" s. 83. Wien XVIII, Hofstattgasse 4. (Tamsweg in Salzburg 18|10 39.) **MitH**: Allg. Encyklop. d. ges. Forst- u. Jagdwiss. 86|93 VIII; Die Forstbetriebseinrichtg nach ihren gegenw. Aufg. u. Zielen 96.

Guttenberg, Robert, s. Robert Müller.

Guttmann, Georg Jul., CP., Publizist, ♛, Dr. jur. Wien I, Habsburgergasse 7. (ebda 7|2 49.) **W**: Gesch. d. franz. Revol. 84. ()

Guttmann, Heinrich, Politik, H: „Parlaments-Corr." Berlin-Schöneberg, Bahnstr. 23. (Hirschberg 18|3 66.) ()

Guttmann, Herm., ⚕, Dr. med., Arzt, H: d. „Hygien. Rundschau". Berlin N, Chausseestr. 27 I. (17|8 48.) **W**: Arzneiverordngn in d. Kinderpraxis 91; Frühlingswandergen in Aegypt., Paläst. u. Griechenl. 96; Spitzbergen 97; Der Samariter auf d. Turnsaale 98; D. Samariter d. Touristen 98; Führer f. Spitzbergen 99; Erste Hülfe f. Ruderer 99; Des Bergwanderers erste Hülfe bei Unfällen 99.

? **Guttmann**, Siegm., Litt., ✉, ⚕, Dr. jur. u. med. Berlin C. (ebda 24|4 56.) **W**: Charakteristik Friedrich II. 77|78; Mandatsprozeß u. preuß. Recht 78; Friedrich II 81 III; Leitfaden d. Nationalökon. 82; Lehrb. d. operativ. Zahnheilkde 85; Pflege der Zähne u. des Mundes 87; D. Krankheiten der Zähne und des Mundes 92; D. Genossenschaft m. beschr. Haftpflicht 93. ()

Guttstadt, Albert, ⚕, Gesetzgebung, Statistik, Dr. med., GMedR., UDoz., Mitglied des Königl. Statist. Bureaus. Berlin W, Genthinerstr. 12. (Rastenburg 25|1 40.) **W**: Preuß. Statistik, Medizinalstatist. Hefte 43 u. f.; Krankenhaus-Lexikon f. Preuß. 86, f. d. dtsche Reich 00; Naturwiss. und mediz. Staatsanst. Berlins 86; Anstalten Berlins für öffentl. Gesundheitspflege 86; Anstalten u. Einrichtungen d. ö. Gesundheitswes. in Preußen 90; Deutschl. Gesundheitswes. 90/91 II; Praktische Ausbildung der Aerzte 92.

Guttzeit, Johs, Moral, Leut. a. D. Dresden-Blasewitz. (Königsberg i. Pr. 6|8 53.) **W**: Wer lästert Gott? 80, 3. A. 96; Reinmenschl. Kindererziehung 88, 2. A. 95; Unmod. Ged. 89, 2. A. 97; Zukunfts-Menschlichkeit 85, 2. A. 93; Verbildungs-Spiegel (Hauptwerk I.) 93; Des Buch der Liebe 93; Dogma d. Mode 93; Himmel u. Erde 96; Leitsterne u. Sinnged. 97. ()

Gutzmann, Albert, ♿, I. Direktor der städt. Taubstummenanstalt. **MitH**: D. „Mediz. Pädag. Monatsschr. d. gesamten Sprachheilkunde". Berlin O, Markusstr. 49. (Groß-Gluschen i. P. 19|12 37.) **W**: Das Turnen der Taubstummen 78, 2. A. 80; D. Stottern 2c. 79, 4. A. 92; Ueber Sprachstörungen 2c. 85; Turnunter. bei Taubst. 86; Uebungsbuch 92, 5. A. 97; D. Gesundheitspflege d. Sprache 95; Vor- u. Fortbildg d. Taubstummen 99. **Ue**: Dr. Biaggi Della Balbuzie 93.

Gutzmann, Hermann, Sprachheilkunde u. Schulhygiene, Dr. med., Arzt, Red. d. „Monatsschr. f. Sprachheilkunde". Berlin W, Schöneberger Ufer 11. Dirig. Arzt d. Klinik f. Sprachstörungen. Zehlendorf b. Berlin. (Bütow i. P. 29|1 65.) **W**: Verhütung u. Bekämpf. d. Stotterns in der Schule 89; Vorles. üb. die Störungen der Sprache 93; Bauchrednerkunst 94; Kindes Sprache u. Sprachfehler 94; Prakt. Anwendung der Sprachphysiol. beim ersten Leseunter. 97; Stottern 98.

Gwinner, Wilh. (Pf. Natalis Viktor), ✠, ⁂, Biogr., Litt., ♛, Dr. phil. u. jur., Vors. d. luth. Consistoriums. Frankfurt a. M., Rheinstr. 11. (ebda 17|10 25.) **W**: Diana u. Endymion, R. 60; Schopenhauers Leben 61, 2. A. 78; Goethes Faustidee 92.

Gyurkovics, Georg von Rózsa-Lehota, CC., Politik, Orient., Aesthetik, ♛, **Ue**: FIRSerb., Red. d. „Presse". Wien IX|1, Berggasse 31. (Klasnitsch 24|2 15.) **W**: Wiener Schauspielschule 76; Studien über Lessings Laokoon 79; Ehebruchsdrama 78; Bosnien 79; Albanien 90; Bosnien u. Kroatien 96. ()

H.

Haack, Ernst, ✝, D., OKirchenR. Schwerin, Jungfernstieg 18. (Seedorf 26|12 50.) **W**: Epistelbetrachtungen 82; Dr. Luthers Leben u. Wirken 83, 1.—4. A.; Wesen u. Bedeutung d. christl. Erfahrung 95; Festklänge 95; Christenth. u. Kultur 97; Ueber d. fundament. Unterschied d. Ritschlschen u. kirchl. Theol. mit bes. Berücksichtigung d. Ethik 97; Christus oder Buddha? 98; Die Autorität d. heil. Schrift 99. **MitH**: Kirchliches Handlexikon VI.

Haack, Fr., Kunst♛, Dr. phil. Berlin-Südende. (Berlin 5|10 68.) **W**: Schwind 98; D. kgl. ält. Pinakothek z. München 98. ()

Haack, Konr. (Pf. Gg. Ernst), VB., Naturwiss. u. kulturhist. ⁄, Dr. phil., etatsmäß. Chemiker d. K. geolog. Landesanst. u. Bergakademie. Berlin NW, Flensburgerstr. 8. (Graudenz 8|12 60.) **W**: Ueber Arsenate und Phosphate d. Queckſilbers 90; Das Papier u. s. Vorfahren 90.

Haacke, Wilh., ♈, ☄, ⁄, ⁂, ◉, Entwicklungslehre, Dr. phil. Hermsdorf i. d. M. (Clenze, Hannover 23|8 55.) **V**: Schöpfung d. Tierwelt 93; Gestaltung u. Vererbung 93; Schöpfung d. Menschen 95; Grundriß d. Entwicklungsmechanik 97; A. d. Schöpfungswerkstatt 97, 2. A. 97; Bau u. Leben d. Tieres 99.

Haag, Wilh., ♆, Dr. phil., GP. Berlin N, Invalidenstr. 114 III. (8|7 40.) **H**: Beck'sche lat. Gramm. u. Uebungsbücher.

Haag, Friedr., klass. ♆, Dr. phil., o. UP. Bern, Breitenrain 10. (*)

Haage, R., Dr. phil., GDir. Lüneburg. **V**: Briefe u. Reden des Dir. des Johanneums Dr. Karl Haage a. d. J. 1823 bis 1842 98. (*)

Haan, Friedr., s. Friedr. Hannemann.

Haarhaus, Julius R., Litt. ♕, ⁄, Nov., Märchen, ☉, ♆, Red. d. „Universum". Leipzig, Löhrstr. 16 III. (Barmen 4|3 67.) **V**: Christnachtphantasien 93; Geschichten aus drei Welten, N. u. Märchen 94; Makulaturalia 96; Mirandolina, L. 95; Auf Goethes Spuren i. Italien 96|97 III; J. W. v. Goethe 98. **H**: v. „Kennst du d. Land."

Haarmann, Wilhelm (Pf. W. Heeren), Jugend- u. Volkserzähl. aus Brasil., Pfr. Starsiedel, Pr. Sachsen. (Heeren, Westf. 30|4 59.) **V**: Z. Evangelisation Brasiliens 96; Im fremden Lande, Volkserz. 99. *

Haas, Albert, dtsche Litt. ♕, Dr. phil. UP. Bryn Mawr, Pennsylv. (Schweinitz 23|3 73.) **V**: Ueber d. Einfluß d. epicuräischen Rechts- u. Staatsphilos. auf d. Philos. d. 16. u. 17. Jahrh. 96; D. Gruppenegoismus in der Geschichte 99. *

Haas, Aug., ♐, Dr. phil., GP. Stuttgart, Sonnenbergstr. 31. (Schramberg 22|7 53.) **V**: Gesch. des Krümmungsmaßes 81; Differentialrechnung 92 II; Anwendung d. Differentialrechng a. ebene Kurven 94; Beiträge z. graph. Darstellung d. ebenen Kurven III. Ordnung 95; Lehrb. d. Integralrechnung II. 00.

Haas, Herm. Jul. (Pf. J. Sarländer f. Roman), Roman, ☉, Dr. jur. München, Frauenstr. 7. (Stuttgart 13|3 52.) **V**: Der Pfeifer von Hardt 94; Das Recht, Dr. 95|96 III; Geheimnis d. Residenz 96; Dorflump, Vst. 97. ()

Haas, Hippolyt, ▲, Paläontolog., Dr. phil., ao. UP. **MitH**: D. „Archiv f. Anthropol. u. Geol. Schlesw.-Holsteins u. d. benachb. Gebiete". Kiel, Moltkestr. 28. (Stuttgart 5|11 55.) **V**: Brachiopoden d. Juraformation v. Elsßothr. (m. C. Petri) 82; Beitr. zur Kenntnis d. lias. Brachiopodenfauna v. Südtirol u. Venetien 83; Katechism. d. Geol. 86, 6. A. 98, d. Versteinerungskunde 86; Leitfossilien 88; Geolog. Bodenbeschaffenheit Schlesw.-Holstns 89; Aus d. Sturm- u. Drangperiode d. Erde 93|94 II; Quellenkunde 94; Schlsw.-Holst. meerumschlungen (mit H. Krumm u. F. Stoltenberg) 96; Bergmeister von Grund.

Haas, Lorenz, (k.), ⁂, D., Dr. phil, LycealPrf. Passau, Zinngießergasse 24. (Hungenberg 18|12 44.) **V**: Notwendige Intention d. Ministers der hl. Sakramente 68; De philosoph. Scepticorum successionibus 75; Hypnotismus u. Suggestion 94.

Haas, Theodor, Chef-Red. des „Ill. Briefm.-Journals. Leipzig-Reudnitz, Comeniusstr. 9 II. **V**: Handbuch sämtl. Postkarten, Kartenbriefe 2c. ()

Haase, Eduard, Volksdc, Erz., Kriegervereinswes., GPrf. Neu-Ruppin. (Bleicherode 24|9 43.) **V**: Sagen a. d. Grafschaft Ruppin u. Umgegend 87.

Haase, F. H., ⚙. Berlin NW, Karlstr. 26. **V**: Die Lüftungsanlagen 93; Die Feuerungsanlagen 93; Die Heizungsanlagen 94|95 II; Leitfad. für Patent- und Musterschutz in allen Staaten 94. **H**: Zeitschrift f. Lüftung u. Heizung, V. Jahrg. ()

Haase, Jos. L. (Pf. Josef Ludwig), ♆, Prf. Prag-Smichow, Hieronymusgasse 14. (Niemes 25|10 48.) **V**: Wald u. Welt, G. 79; Ruine Roll, ep. D.; Schuld u. Sühne, ep. D. 90; Balladen u. Bilder 96; Kreuz u. Krone, ep. D. 99.

Haase, Magnus, ♖, Dr. jur., RA. Berlin O, Alexanderstr. 16 II. (Pleschen 29|9 58.) **V**: Der Handlungsgehilfe u. sein Chef 91; Kaufm. Prozeßkunde 94. ()

Haase, Mathes, ☉, ♖, ♆, ⁂, Pfr. Hafestrom, OP. (Angerburg 15|2 58.) **V**: Esther 92; Du sollst nicht begehren 92; Wegweiser in d. amtl. Mittheilgn 93; Vineta, G. 94; Der Spiritismus 97. ()

Haase, Theodor Karl, D. Dr. phil,, österr. Reichsrats- u. schles. Landtagsabg., Superint. u. Pfr. Teschen. (Lemberg 14|7 34.) **V**: Der Herr ist nahe 66; Bielitz-Bialaer Schafwoll-Industrie 74; D. Fehler d. Protestantismus — die Konsequenzen s. Vorzüge 74; Die 3. Generalsyn. d. evang. Kirche A. B. der öst.-ung. Monarchie 80; D. ev. Krankenhaus in Teschen 86; Bericht über dessen 5j. Thätigkeit 96; Antisemitismus 87; Zion u. Assur 89; Die 5. o. u. die 1. ao. Gen.-Synode 93; Unsere Arbeit 98; Die 6. o. Gen.-Synode 98. ()

Haaß, Robert (Pf. H. Robert), Prof. Karlsruhe, Ettlingerstr. 5 a. (4|12 47.) **V**: Abnoba, Lieder u. Bilder v. Schwarzwald 89; Pro Patria. Zeit- u. Streitged. 91; Im Zeichen Bismarcks, Ged. 99.

Habart, Karl, ∩, ♐, Dr. phil., k. k. Prf. Linz, OOe., Lessinggasse 7. (Prag 21|2 55.) **V**: Curven 3. Gr. m. Doppelpunkt 85; Grundriß d. Naturlehre 86, 3. A. 95; Wurfcurvenreihen 90; Curven 3. Grades mit unendlich fern. Singularität 91; Wurfcurvenbüschel 92.

Habenicht, Herm., ∩, ●, Kartograph. u. Geophysik. Gotha, Kaiserstr. 26. (ebda 3/3 44.) **V**: Elementaratlas; Spezialkarte v. Afrika; Taschenatlas; Atlas z. Heimatskde d. dtschen Reiches; Method. Wandatl.; Stielers Handatl. I¹, N. A.; Grundriß e. exakten Schöpfungsgesch.; See-Atlas; Eis- u. Wetterberichte v. d. nordatlant. Ocean u. Europa. **Neub.**: Berghaus, Chart of the World; Atlas portátil, Atlt. tascabile.

Haberfeld, Hugo, Kunst♛ und Litt., cand. phil. Breslau, Schillerstr. 23 II. (Bielitz 24/11 75.) ( )

Haberkorn, Friedr., popul.𝒻, Dr. med., OStabsarzt a. D. Hannover, Freytagstr. 8. (Gr. Salze 30/1 45.) **V**: Gesundheitspflege f. den Soldaten 76; Nährwert uns. Speisen 80; Nahrungsmittel u. ihre Verfälschungen 82; Aerztl. Ratgeber für Ges. u. Kranke 84; Choleraschutz 92, 3. A.; Naturwiss. Hausarzneikunst 95; Heilung der Tuberkulose dch Chloroform-Inhal. 98/99.

Haberkorn, Frau Hedwig, geb. Stenzel (Pf. Tante Hedwig), Jugendschr., Lehrerin. Breslau, Katharinenstr. 18. (ebda 16/4 37.) **V**: Tante Hedwigs Gesch. 70/88; Zwei Wege zum Licht 72/88; Garten, Wald und Feld 74/88; Aus d. alten Hause 90. ( )

Haberl, Franz Xaver, (k.), Musik♛, D., Dir. d. Kirchenmusikschule, Red. d. „Musica sacra", GenPräses d. allg. Cäcilienvereins, Red. d. „Flieg. Bl. f. kath. Kirchen-Musik". Regensburg, Reichsstr. L. 76. (Oberellenbach 12/4 40.) **V**: Magister choralis 63, 12. A. 99; Kirchenmusikal. Jahrb. 76/99; Ges.-Ausg. d. Werke d. G. Pierluigi 80/92; Bausteine f. Musikgesch. 86/88 III; Hieron. Frescobaldi, Collectio Musices organicae 89; Fortsetzg der Musica divina d. Dr. K. Proske; Repert. musicae sacrae 86/99, 17 Hefte; Magnum opus musicum v. Orlando di Lasso 94/99 VI.

Haberland, Maximilian, ⅄, ▲, Prof. Neustrelitz. **V**: Wie unterscheidet sich d. Methode d. Mathematik v. der d. Philos. 84; D. Metamorphose d. Pflanze 87; Beiträge z. wiss. Landeskde v. MStrelitz 89/90 II; Stellg d. Mathem. im System des erziehenden Unterr. 91; Mittelwerte a. 10j. Beobachtgen der meteorol. Station Neustrelitz 91; Erweiterung d. Satzes von den lunulae Hippocratis. Sätze üb. d. Apollon. Kreise d. Dreiecks 97; Weitere Sätze über die Apollon. Kreise d. Dreiecks 98.

Haberlandt, Mich. (Pf. Heinr. Schenk), /, **Ue**: Sanskr. Pers., Dr. phil., Kustos am Naturhist. Hofmuseum, UDoz. Wien IV, Luisengasse 9. (Ung. Altenburg 29/9 60.) **V**: Ind. Legenden 85; Altind. Geist 87; Vasantasenâ 93; Völkerkunde 98. ( )

Habermann, G., ⊠, Dr. jur., Sekr. d. Handels- u. Gew.-Kamm. Eger, Schanzstr. 17. (Unterlohm 3/4 42.) **V**: Franzensbad u. Umgebg 65, 72; Studien üb. Agrargesetzgebung 72; Aus dem Volksleben des Egerlandes 86; Berichte d. Egerer Handels- und Gewerbekammer 71—95. ( )

Habermann, Gust., ev. Tagesfr., Pfr., H: d. „Boten v. d. Allerburg". Zwinge, Prov. Sachs. (Rindorf 19/8 59.) **V**: Christentum u. Staat 93; Wid. d. Reichsboten 93; Konfession d. Kinder a. gemischt. Ehe 95.

Habermann, Karl, H: des „Scherer". Innsbruck, Maria Theresienstr. (*)

Habermas, Friedr., Musik, Relig.✝, Pastor, SemOLehrer. Mettmann, Rheinpr. (Neuenhof b. Eisenach 30/3 60.) **V**: Kirchengesch. i. d. Volksschule 95; Bibellesen und Bibelkde in d. Volkssch. 96; D. Orgel 96; Handb. d. Bibellesens u. d. Bibelkde 98.

Habersbrunner, Franz X., PA., Lokal/, Kritik, Sekr. d. Arbeitgeberverbandes im Baugewerbe. München. ( )

Habert, Ernst, Red. d. „Frankf. Ztg." Frankfurt a. M., Leerbach 52. Breslau 26/8 53.) ( )

Habich, Georg, ⊙, Dr. phil., Custos d. k. Münzkabinetts. München, Schellingstr. 6 I. (Darmstadt 24/6 68.) **V**: Die Amazonengruppe d. attal. Weihgeschenks 96.

Habicher, Theodor, (k.), Erz., Völkerkde, Red. d. „Schw. Offertenblattes" und der Monatsschr. „Feierabend". Augsburg, Wertachstr. 13 II. (Schwaz, Tirol 2/9 59.) **V**: 5 Jahre unter den Horden Afrikas und Asiens 93; Briefe aus d. franz. Fremdenlegion 94; Alger. Geschicht. 95; Drei Tage in Augsburg 96; In Ulm, um Ulm, und um Ulm 'rum 96; Schwäb. Fahrten 96; Weihnachts-Bazar 96; Deutsche Fahrten (Schwaben u. Oberschwaben) 97; Unterm Weihnachtsbaum 98; Wegweis. dch Augsburg 98, 2. A. 99; Fremdenführer durch Augsburg, Ulm u. Wörishofen 99; Schw. Volkskal. 99. [München, Königinstr. 101.

Habicht, Anatol, Kritik, ♛, Skizze,

Habicht, Ludw., VB., Roman. Taormina, Sizil., Hotel Vittoria. (Sprottau 23/7 30.) **V**: Stadtschreiber v. Liegnitz 54, 2. A. 91; Irrwege, N. u. E. 66; Zwei Höfe, R. 70; Vor dem Gewitter, R. 74; Am Gensersee, E. 75; Schein u. Sein, R. 76; Auf d. Grenze 77; D. rechte Erbe 79; Ein Mann, ein Wort 79; In guten Händen, R. 80; Wille u. Welt, R. 84; J. Sonnenschein, R. 84; Zum Schein, E. 86; Am Gardasee, R. 90; Er muß studieren, Erz. 96; Falschmünzer, Erz. 97; Unt. fremder Schuld, R. 98; Widersprüche, R. 99.

Habrich, Leonhard, (k.), ✝, SemOLehrer. Xanten. (Esch 16/9 48.) **V**: Einheits- und Stammesbewußtsein in dtsch. Schriftent. 88; Don Boscos Mittel u. Grundsätze d. Erziehung 89; Sozialdemokr. u. Volksch. 91; Dr. M. Bach 92; Die Arbeiterverf. d. Dtschen Reiches 93; Willensfreiheit und

Willensbildung 96; Leseb. f. d. kath. Volksschule des RegBez. Coblenz 99. **Ue**: M. Bosco, d. Mutter Don Boscos 93, 2. A. 95.

Habs, Rob., ⁂, ♛, **Ue**: F, Red. von „Küche und Keller". Hamburg, Alter Steinweg 24. (Randau 8/3 58.) **V**: Appetit-Lexikon 94; Anhalt. Heimatspiegel 95. **H**: resp. **Ue**: Staël, Ueber Deutschland 82 II; Leibnitz, Kl. philos. Schriften 84; dersf., Theodicee 88 II; Brillat-Savarin, Physiol. d. Geschmackes 84; Linguet, Denkwürdigkeiten 85; Voltaire, Zeitalt. Ludwigs XIV. 86 II; Bolney, Ruinen 86; Flaubert, Salambo 87; Lamennais, Worte des Glaubens; Meinhold, Bernsteinhexe; Murger, Zigeunerleben; Humboldt, Briefe an e. Freundin; Rumohr, Geist d. Kochkunst; Arnold, Pfingstmontag; Montesquieu, Betracht.; Balzac, Chouans. ( )

Hach, Otto, (Ps. Siladosi), LB., 🖹, ⚇, Lehrer. Berlin NW, Putlitzstr. 1. (Emanuelssegen, OS. 17/5 59.) **V**: Kunstgesch. Wanderungen durch Berlin 97.

Hachtmann, Carl, Ψ, Dr. phil., GDir. Bernburg. (Magdeburg 2/4 43.) **H**: Ciceros Reden geg. Catilina 83/99; geg. C. Verres IV 88, 97, V 89; geg. Qu. Caecilius 91; Olympia u. s. Festspiele 99.

Hacke, Heinr., (k.), ⁄, ✝, ⚔, ♛, Lt. a. D. Berlin W, Mohrenstr. 56. (Mainz 14/5 55.) **V**: Rekrutens Freud u. Leid 88; Soldatenb. f. dtsche Knaben 91; D. Traum d. Invaliden 94; M. Gott u. s. Heiligen, Erbauungsb. 94; D. Klostergeheimnis, R. 99.

Hackenschmidt, Karl, ✝, ♆, D., Pfr., H: „D. gute Bote". Straßburg, Els., Gr. Kirchgasse 9. (ebda 14/3 39.) **V**: Prolégomènes à la dogmatique évangel. luther. 61; Irenaei de opere et beneficiis Christi sententia 69; Etude sur la doctrine chrét. du péché 69; D. elsäss.-lothr. Kirche 71; Anfänge d. kathol. Kirchenbegriffs 74; Ueb. wahres und falsches Luthertum 77; Uns. feste Burg wider Rom 78; D. röm. Bischof i. 5. Jahrh. 80; Warnung vor seelengef. Wesen 80; Die Kirche im Glauben d. evangel. Christen 81; Die Bibel 90; D. ev. Kirche als Pflegerin der idealen Güter d. Studentenleb. 92; Licht- u. Schattenbilder a. d. A. T. 93; Alte und neue Gesch. a. d. Elsaß 94; Wie werden wir uns. Glaubens gewiß u. froh? 95. ( )

Hacker, Ludw., 🖹, ⚇, Reallehr. Wunsiedel, OFranken. (Rüdenhausen 1/5 47.) **V**: Erziehungsgeschichte Goethes 74/78 II; Losburg, Bergfestsp. 90, 2. A. 92; R. Wagner u. die deutsch. Mittelschulen 97.

Hacker, Viktor v., Chirurgie, Dr. med., o. UP., URektor, Vorst. d. chirurg. Klinik. Innsbruck, Maria Theresienstr. (Wien 21/10 52.) **V**: Anleitung z. antiseptisch. Wundbehandlung 83, 3. A. 90; Magenoperationen der Klinik Billroth 80/85, 86; Ueb. d. nach Verätzungen entstehend. Speiseröhrenverengerungen 89; Chirurg. Beiträge a. d. Erzherzogin Sophienhospital; Zur operativen Behandlung d. Pylorusstenosen 92; Ueber Magenoperationen bei Carcinom und bei narbigen Stenosen 95; Verletzungen u. Erkrankgen d. Speiseröhre 99. [E. Annas.

Hackland-Rheinländer, E., s. Wilh.

Haeberlin, Carl, klass. Ψ, Archaeologie, Dr. phil., Bibliothekar a. d. U.-Bibl. Göttingen, Maschmühlenweg 2. (Hannover 11/2 65.) **V**: Carmina figurata Graeca 86, 2. A. 87; Studien zur Aphrodite von Melos 89; E. Hiller 92; Jahresber. üb. griech. Litter. 95; General-Register zum Centralblatt f. Bibliothekswesen 95; Griech. Papyri 97. **H**: H. L. Ahrens, Kleine Schriften 91. *

Häbler, Gotth., ♆, Kritik, Dr. phil., GLehr. Dresden, Sedanstr. 35 II. (Gr. Schönau 7/1 29.) **V**: Lieder 52; Töchter d. Grafen Alban, M. 54; Wittekind, E. 64; Thalkönigs Sohn, E. 66; 7 Raben, Dr. 66; Liebesgeschicke, Dr. 67; Dramencyklus: Donna Blanca, Sarolta, Svanhild, Dr. 67; Graf Mirabeau, Dr. 68; Off. Wort üb. d. Dresd. Theater; 55 Sätze üb. d. Drama 72; Herakles, E. 72; Freundesworte an R. Wagner 73; Aufbau d. dtschen Satzes 81, 2. A. 96; Der Sprachunterr. d. dtschen Schulen 94, I Griech. 95, II Latein. 95; Testament e. Dichters 95; 5 Vortr. über Ilias u. Odyssee 96.

Häbler, Theodor, ⅄, Dr. phil., Prf., OLehr. d. Fürstenschule. Grimma. (Gr.-Schönau 27/1 51.)

Häckel, Ernst, Naturwiss., Dr. phil., sc., med. u. jur., o. UP. Jena. (Potsdam 16/2 34.) **V**: Monogr. d. Radiolarien 62; Generelle Morphol. 66; Natürl. Schöpfungsgesch. 68, 9. A. 98; Entwickelung d. Siphonophoren 69; Ueb. Arbeitsteilung in Natur u. Menschenleben 69; Biolog. Studien 70; Monogr. d. Kalkschwämme 72; Ueb. d. Entstehg u. d. Stammbaum d. Menschengeschlechts, 4. A. 81; Anthropogenie 74, 4. A. 91; Arab. Korallen 76; Ziele u. Wege der heut. Entwickelungsgesch. 75; Gastraea-Theorie 77; Freie Wissensch. u. freie Lehre 78; D. Protistenreich 78; Monogr. d. Medusen 79/81 III; Ind. Reisebriefe 82, 3. A. 93; Darwin, Goethe u. Lamark 82; Ursprung u. Entwickelg d. tierisch. Gewebe 84; System d. Siphonophoren 88; Reports on the Challenger-Voyage, 81/89 IV; Plankton-Studien 90; Algerische Erinnerungen 90; D. Monismus als Band zw. Religion u. Wissenschaft, 5. A. 92; System. Phylogenie I: Pflanzen 94, II: Wirbeltiere 95, III: Wirbellose Tiere 96; Amphoridеen u. Cystoideen 96; Ursprung der Menschen 7. A. 98; Kunstformen d. Natur 99; Welträtsel 99.

Haecker, Clara, s. Frau Clara Gorges.

Häcker, Fräul. Hermine (Pf. Rosa Hermann), (k.), **Ue**: 1. Eichstätt, Bayern. ([14]/6 54.)

Haedicke, Paul, BP., Red. d. Continental-Telegr.-Comp. New-York, 195 Broadway. ([16]/12 51.) **V**: Leben des Fürsten Bismarck 94.

Häfker, Herm., ⚲, 𝄞, ✍. Berlin u. Dresden, Gluckstr. 11. (Bremen [3]/6 73.) **V**: Was sagt Shakespeare? 96.

Hähnel, Franziskus (Pf. Erich Bardewiek, Georg v. Borry, Friedrich Franz), BB., PA., ⚲, Erz., Rezitator, Lehr. am Technikum. Bremen, Donandtstr. 13. (Hamburg [15]/5 64.) **V**: Einer f. Alle, Festsp. 90; Pflicht u. Liebe, Festsp. 91; Psychodr. Dchtgn (m. a.) 93; Eike, Psychodr. 91, 3. A. 92; F. Feierstunden, Erz. 91; D. Bremer Dichter u. Schriftstell. d. Gegenw. 93; Technik d. Psychodr. 94; Fürst Bismark (m. M. Dittrich) 96; Zur Kraft u. zum Können, Festsp. 96; Compendium and Reading-Book of the English Language 97; Abs. v. d. Heerstraße, Ges. Erz. I 97; Wendelin Mayer-Münchhausen, Radfahrerhistörchen 98; D. Weg zum Glück, Erz. 99; J. Gutenberg, Erz. 99.

Haehnel, Georg, ♛, Dr., OLehrer. Bunzlau, Schles., Logenstr. 3. (Buchwald b. Glogau [6]/1 61.) **V**: Hilfsbuch f. d. Gesch.-Erzählgen in Quinta 93, 2. A. 99; Aus deutsch. Sage u. Gesch. 96.

Haehnel, Karl, DOeL., Deutsche Spr. u. Litt., 🕮, GP. Leitmeritz, Kaiser Franz Josefstr. 38. (Pribram [8]/5 58.) **V**: Uebersicht d. dtsch. Litt.-Gesch. 88, 2. A. 92; Schöne Litt. a. Bildungsquelle 90; Behandlung v. Goethes Faust in d. ob. Klassen höh. Sch. 96; 200 Entwürfe zu dtschen Aufsätzen 99.

Haehnelt, W., popul. Wiss., Superint., Probst u. Kreisschulinsp. Angermünde, Brandenbg. (Lissa [22]/3 46.) **V**: Turmbau zu Babel 80; Ich bin der Herr, dein Arzt 80; Die drei Bahnbrecher d. evang. Mission in China 89; Um d. Abend wird es licht sein 91; Der Ephorus 97.

Haendcke, Berth., Kunst♛, Dr. phil., o. UP. Königsberg i. Pr., Steindamm 7. (Altona [2]/7 62.) **V**: B. Furtmeyr 85; N. Manuel Deutsch als Künstler 89; Böcklin als Künstler 90; Gesch. der schweiz. Malerei d. XVI. Jahrh. 93; Bibl. f. schweiz. Landeskunde; Architektur, Plastik, Malerei 92; Urs Graf u. s. Pannerträger 93; Das Münster in Bern (mit Arch. A. Müller) 94; D. Chronologie d. Landschaften Albr. Dürer's 99; M. Klinger als Künstler 99.

Händler, Franz, BP., Red. d. „Magdeb. Zeitung". Berlin SW, Großbeerenstr. 68 III. ([24]/7 54.) ()

Hänle, Oskar, Dr. phil., Chemiker, Dir. d. Polytechn. Instituts. Straßburg i. E., Steinring 7. (ebda [16]/3 57.) **V**: Chemie d. Honigs 92; Einführg in die organ. Chemie 94. ()

Hänselmann, Ludw., BB., ♛, Dr. jur. h. c., Prf., Stadtarch. Braunschweig, Wolfenbüttlerstr. 51. (ebda [4]/3 34.) **V**: Urkundenbuch d. Stadt Braunschw. 62/73, 95 ff.; Brschw. Chroniken 68/81; K. F. Gauß 78; Das erste Jahrh. des Großen Clubs in Brschw. 80; Unterm Löwenstein, Erz. 83; Bugenhagens Kirchenordnung 85; Dtsches Bürgerleben 86; Kunstklub in Brschw. 86; G. Crusens Unterrichtung, warum er aus dem Kloster gewichen 87; Werkstücke, Ges. Studien 87; Mittelniederdtsche Beisp. 92; H. Brandis' Diarium 96; D. erste Jahrh. der Waisenhausschule in Brschw. 97; Abt Barthold Meiers Geschichten v. St. Autor und St. Aegidius 00.

Häntschke, Herm., 🕮, spez. Genossenschaftswesen, Sekr. d. allg. Verbandes d. dtschn Erwerbs- u. Wirtschaftsgenossensch. Charlottenburg, Kaiser Friedrichstr. 46. (Potsdam [10]/10 54.) **V**: Gewinnbeteiligung d. Arbeit: Das Familisterium von Guise in Frankr. 90; Waidmannsheil 89; Gewerbl. Produktivgenossensch. in Deutschl. 94; Handb. f. Konsumvereine (m. G. Oppermann) 98, 2. A. 99. **Ue**: G. J. Holyoake, Gesch. d. redl. Pioniere v. Rochdale 88.

Häntzschel, Walther (Pf. W. v. der Zschopau), ⚙, 🕮, ⚲, Nov., Redakt. der „Metallarbeiter" u. d. „Deutschen Klempnerzeitung". Charlottenburg, Uhlandstr. 194 p. (Mittweida [3]/7 56.) **V**: Gustav Wasa, Dr. 88; Durch Sünde reich, Dr. 92; Lichtensteiner, Dr. 85; D. Visitenkarte, L. 94; Dämon Liebe, Sch. 94; Prinzipienreiter, Dr. 98; D. Hut, L. 95; Gastrecht, L. 97; Aus Mitleid, L. 98; Entlobt, L. 98; Verkehrte Welt, L. 97; Falscher Prinz, P. 95; Der Vielgeliebte, L. 97; Große Kinder, L. 93; Carrière im Reifrock, N. 96; Vorleserin d. Kaiserin, N. 98. *

Haerdtl, Jos. K., ⚜, OLehrer. Wien XIX, Wigandgasse 39. (Schießglock b. Brüx, Deutschböhmen, [29]/7 57.) ()

Häring, Theodor, ✝, D., o. UP. Tübingen. (Stuttgart [22]/4 48.) **V**: Das Bleibende i. Glauben an Christus 80; D. Theologie u. d. Vorwurf d. doppelten Wahrheit 86; Zu Ritschls Versöhnungslehre 88; Zur Versöhnungslehre 93; Uns. persönl. Stellung z. geistl. Beruf 93, 3. A. 99; Lebensfr. d. syst. Theol. 95; Gerecht. Gottes b. Paulus 96.

Haese, Arthur, 🕮, Naturwiss., Handelswiss., Lehrer a. d. Maschinenbauschule Magdeburg, Bismarckstr. 34. (Güntershagen [24]/12 65.) **H**: Gurcke, dtsche Schulgrammatik f. techn. Lehranstalten bearb. 94; Geschäftsgänge für d. Unterr. in d. Buchführung 98, 2. A. 99; Kontorformulare f. d. Unterr. in kaufmänn. Schulen 99, 2. A. 99; Der Wechsel 00.

Haese, Karl (Pſ. Arthur Stillmann), Muſik, ♫, Lehrer. Pudewitz, Bez. Poſen. (Oſterburg 13/5 65.) **V:** Dtſche Sprachlehre in ausgeführt. Lektionen 92; Komponiſten a. d. dtſchn Schulhauſe 92; D. Praxis d. Landſchule 93/00; Vaterländ. Geſchichte für utraquiſt. Schulen 93, 4. A. 98; Diktat- u. Aufſatzſtoffe f. zweiſpr. Schulen 93, 2. A. 97; Anny 93; Friſch ins Feld! 93; Abiturientenmarſch 93; Mutter, ſinge mich zur Ruh! 93; Kl. Realienbuch für utraquiſt. Schulen 95, 2. A. 99; Rechenfibel 94; Erdkde f. zweiſpr. Volksſchulen 95, 2. A. 98; Haeſe's pädagog. Taſchenkalender 96/00; Archiv für Volksſchullehrer 97/00; Hilfsbuch f. d. Unterr. in d. deutſch. Geſch. 97; Dtſche Geſch. 96, 2. A. 00; Heimatkunde d. Kreiſes Schroda 98; Magazin f. deutſches Volkswohl 00; Evang. Kirchenlieder in ausgef. Lektionen 00.

Haettenſchwiller, Joſeph, SJ., Red. d. „Sendboten des göttl. Herzens Jeſu". Innsbruck. (Goldach 3/2 63.) *

Häußer, Caroline, ſ. Caroline Eichler.

Häuſſner, Joſef, ♆, ♛, Dr. phil., GDir., Baden-Baden. (Bühl 11/7 50.) **V:** Unſere Kaiſerſage 84; Horati Flacci opera 85, 93.

Hafften-Riſek, Alex., ſ. Walter Feratzky-Kries.

Hafner, J., ſ. Ferd. Willfort.

Hafner, Joſef, DDeL., ⁂, ✪, ♅, 𝒻, Theat. Wien III, Waſſergaſſe 26. (Mattighofen 20/2 75.) **V:** Spiritismus oder Philoſophie 94; Spiritismus u. d. mod. Wiſſenſchaft 95; Keine Sühne, Sch. (m. O. Weilhart) 97; Der Frauencongreß, Sch. 98; Die brotloſe Kunſt, Sch. 99; Das Märchen v. d. freien Liebe 99; Das neue Dorf (mit Oskar Weilhart), Dr. 00.

Hag, Julius vom, ſ. Julius Boeſſer.

Hagedorn, Auguſt, ♅, ✪ u. Krit., 𝒻, Leggemeiſter, Göttingen, Weenderchauſſee 26. (Bockhorſt, W. 3/7 56.) **V:** Dürre Reiſer, G. 86, 4. verm. A. 00; Gloria concordiae, Alleg. Spiel 93; St. Bonifatii, Ep. 95; D. arme Heinrich Hartmanns von Aue, metr. Uebertr. aus dem Mhd. 98.

Hagelſtange, Alfred, ♛, ♌, Dr. phil., Nürnberg, German. Muſeum. **V:** Süddeutſches Bauernleben i. MAlter 98.

Hagemann, Paul (Pſ. Guido René), Politik, ♅, Red. d. „Stett. Beob." Stettin. (Bielefeld 8/9 58.) **V:** Anfangsgr. i. Schachſp. 79; Ernſtes u. Heiteres, G. 81; Lieut. v. Liebenſtein, L. 81; Schaubühne u. ihr Einfluß auf unſ. Bildung 82; Bedeutg d. Kaninchenzucht f. d. Volkswirtſch. 83; Originell. Theaterſkandal 84; Leſſings Nathan 85; Griechen u. Römer 85; Heine 86; Leihbibl. u. Recht d. Autoren u. Verleger 86; Friedr. d. Edle 88; D. Quiddeſche Caligula-Kladderadatſch 94; Es war nichts? 94. **H:** A. Hagemann Wke. ()

Hagen, Ad., ſ. Joſ. Adolf Harpf.

Hagen, Alfred, VB., Roman, ✪, Red. d. „Wien. Leben". Wien III, Ob. Weißgärberſtr. 4. (ebda 17/9 69.) **V:** D. Kains-Zeichen 97; D. Recht auf Liebe, Dr. 98.

Hagen, Edm. v., ⁂, Aeſthetik, Kunſtw. Berlin NW, Lehrterſtr. 51, Hof links I. (Gieboldehauſen 10/8 50.) **V:** Wagners Lohengrin 73; Ueb. d. Dichtung d. 1. Scene d. Rheingold 76; Wagner a. Dichter d. 2. Scene d. Rheingold 79; Dtſche Sprachweisheit 80, 2. A. 88; Weſen d. Senta im flieg. Holländ. 80; Betrachtungen d. wichtigſten Grundlehren d. Chriſtent. 81; Bedeutg d. Morgenweckrufs in Parſifal 82; Beiträge z. Einſicht in d. Weſen d. Wagnerſchen Kunſt 83; Autobiogr. Notizen üb. d. geiſt. Entwickelg d. Philoſ. E. v. Hagen, 2. A. 85; Philoſoph. Abhdlg u. Aphorismen 85; Ueb. den Begriff des Geiſtes u. das Weſen der Innerlichkeit 89; Gedanken über Pädagogik 88; D. Welt als Raum u. Materie 99; Aufſätze z. Einſicht in d. Weſen d. freien Muße u. d. philoſ. Contemplation 99.

Hagen, Hans, ſ. Joh. Ev. Hagen.

Hagen, Hans, ſ. Hans Hagen-Müller.

Hagen, Ilſe van der, ſ. Anna Kirchhoff.

Hagen, Joh. Ev. (Pſ. Hans Hagen), (k.), Epik, ♅, 𝒻, ✝, Red. d. „Thurg. Wochenztg." u. d. „Mariengrüße a. Einſiedeln". Frauenfeld, Kant. Thurgau, Schweiz. (Buch 25/10 64.) **V:** Theolinde, Sang vom Bodenſee 90; Chriſtl. Jungfrau 95; Heil. Kindheit 96; Mein ſchönſter Tag 97.

Hagen, Joh. Georg, (k.), SJ., ⅄, ☄, Dir. d. Sternw. Georget. College. Waſhington. (Bregenz 6/3 47.) **V:** Synopſis d. höh. Mathematik, I: Arithm. u. algebr. Analyſe 91, II: Geometrie d. algebr. Gebilde 94; III: Diff. u. Integr.-Rechng 00; Index Operum Leonardi Euleri 96; Atlas Stellarum Variabilium, I u. II 99.

Hagen, Luiſe (Pſ. L. Dankwardt), Aeſthetik, Kunſt♛, Kunſtgewerbe, Hauswirtſch. Berlin SW, Großbeerenſtr. 72 II. (Sterley 12/7 58.) **V:** Nadelkünſte 97; Erziehung der Mädchen höherer Stände vom 15. bis 20. Jahr 97.

Hagen, Walter, ſ. Roderich Wald.

Hagenauer, Arnold, ♅, ✪, Roman, Kritik. Wien XVIII, Pulverturmgaſſe 15 I, 10. (Linz 20/11 71.) **V:** Illuſionen, G. 95; Adah Hellmer, Dr. 96; Ein neu. Lyriker, Joſef Kitir 98; Offener Brief an G. Reuter in Oldenburg, Das lyriſche Wien 99; Muspilli, R. 00.

Hagenmeyer, Heinrich, Archäol., wiſſenſchaftl. Erforſchg d. ♛ d. Kreuzzüge, Dr. phil., Pfarr. Ziegelhauſen b. Heidelberg. (Eulenhof b. Sinsheim 25/4 34.) **V:** Peter, der Eremite 79; Chronologie de la I. croisade 00. **H:** Ekkehardi Uru-

giensis abbatis Hierosolymita 77; Anonymi gesta Francorum et aliorum Hierosolym. 89|90; Galterii Cancellarii Bella Antiochena 96.

Hagenmeyer, Karl, Pfarrer. Hugsweier b. Lahr, Bad. (Eulenhof b. Sinsheim 31|12 26.) **V:** Joh. v. Labadie, d. Vorläufer Speners 70; Joh. Hedinger 70; Nik. v. Zinsendorf 70; Drei Liederdichter d. ev. Kirche 70; D. Revolutionsjahre 48|49, 99. (*)

Hagen-Müller, Hans (Pf. Hans Hagen), ✎, ♆, ☉, Chefred. d. „Zitt. Nachr.". Zittau, S., Villa Dora. (Kamenz 3|2 66.) **V:** Konrad von Marburg, Tr. 90; Göttin Vernunft, L. 95; Ged. 96; Blätter und Skizzen 97 f. III. *

Hager, Oscar, ✎, ♛, ⚔, Red. Basel, Feldbergstr. 86. (Leipzig 19|5 53.) ()

Haggenmacher, Otto, ♆, Prf. Zürich, Florhofstr. 1. (Winterthur 21|2 43.) **V:** Dichtungen 73; Atlantis 74; Neue Dichtngn 77; Danae, Erz. 81; Ursprung d. Religion 83; D. Gefangenen, Erz. 85; Still u. bewegt, Dichtungen 88; Vorwärts u. aufwärts, Erz. 89; Kämpferinnen, 2 Nov. 90.

Hagmann, J. G., Dr. phil., Prf. St. Gallen. **V:** Zur Reform eines Lehrplanes d. Primarschule 87; Engl. Bühne z. Z. Elisab. 89; Kulturhist. Bedtg Voltaires 91; Die Normannen i. U. Italien u. Sicilien 94. **Ue:** Byron, Gefangene von Chillon 92. ()

Hahle, Frz. v. der, s. J. F. Riepenhausen.

Hahn, Alban v., PA., Kultur♛, ☉, Dramaturgie, Theaterdir., Red. d. „Jugendgartenlaube". Leipzig, Thomasiusstr. 2. (Jena 13|5 58.) **V:** Nach Oberammergau 90; Aschenbrödel, Zaubermärch. 94; Buch d. Spiele 94; Was willst du werden; „Der Schauspieler" 94; Verkehr in d. guten Gesellsch. 96, 2. A. 98; Alles durchs Rad, Schw. 98; Frauen-Berufe: Die Bühnenkünstlerin 99.

Hahn, Frau Alice v. (Pf. A. v. Gallus), FDS., PA., VB., Roman, Nov., ✎. Rathenow, Rhinowerstr. 1. (Kempen 18|5 68.) **V:** Herrgottswege, R. 96; D. Sternwirthin, R. 98.

Hahn, Dietrich, Politik, Dr. phil., M. d. R., Dir. d. Bundes d. Landw. Berlin NW, Calvinstr. 21 III. (Friesland 67.) ()

Hahn, Frln. Franziska, (Pf. F. Erhardt), Roman, Nov. Berlin W, Neue Winterfeldstr. 48. (Breslau 7|5 57.) **V:** D. Erste, R. 98; Wandlungen, R. 99.

Hahn, Frln. Hermine, ✎, **Ue:** EF. Wien IX, Porzellang. 13. *

Hahn, Joh., Erz., ✎, Bürger-Schull. Schlaggenwald, Böhmen, Hauptstr. 39. (Elbogen, Böhmen 22|5 63.) **V:** Heimatklänge, Gesch. u. Gestalt. a. fränk. Land. 99.

Hahn, Ludw. Benedikt, CP., Leg.R., Leit. d. k. k. Telegr.-Korresp.-Bureau. **H:** d. „Polit. Korresp." Wien XVIII, Gymnasiumstr. 59. (Mühlhausen, Böhm. 23|9 44.) ()

Hahn, Ludwig Georg, ✝, D., o. UP. Breslau, Feldstr. 11. (Königsberg 26|4 23.) **V:** Schwenkfeldii sententia de Christi pers. et opere exposita 47; D. Theol. d. N. T. I. 54; Doctrinae romanae de numero sacrament. septenario rationes hist. 59; Lehre von d. Sakrament. in ihrer gesch. Entwickelung 64; D. Evang. d. Lukas erkl. 92|94 II. **Neubearb.**: A. Hahn, Bibl. d. Symb. u. Glaubensregel 77. ()

Hahn, Siegmund, CP., Red. d. „N. Wiener Tagbl." Wien I, Franz Josephsquai 25. (Dauba 21|11 44.) **H:** Reichsratsalman. 67, 5. A. 91.

Hahn-Machenheimer, Herm. (Pf.), ∩, OLehr. Berlin-Grunewald, Bismarckallee 24. (Wiesbaden 57.)

Haid, C., s. Camilla Kohl.

Haidheim, L., s. L. Ahlborn.

Haimbach, Phil., ♆. Philadelphia, Pa., 1309 Allegheny Avenue. (Mannheim 12|9 27.) **V:** Ostrolenka, Op. 74, 3. A. 84; Libretto 84; Herbst-Idyll 94; Poet. Blätt. 99.

Hain, Herm., s. Herm. Ed. Jahn.

Hainberg, E., s. Ernestine Diederich.

Hainisch, Michael, DOeL. Eichberg bei Gloggnitz. (*)

Hainzendorf, K., s. Sidonie Weiß.

Haken, E. v., Red. am „Berl. Fremdenbl." Berlin SW, Beuthstr. 8. Wohng. Charlottenburg, Schlüterstr. 70 I. ()

Halabala, P. Meth. Jgn., (k.), OSB., ♛, ✝, ♆, Ψ, Custos. Stift Raigern b. Brünn. (Hullein, Mähr. 16|11 33.) **V:** König Svatopluk I. von Groß-Mähren 93. ()

Halbach-Bohlen, Fräulein Juliet (Pf. Amanda Matorka Blankenstein), Jugendschr. u. Reiselitt. Baden-Baden, Villa Suckow. **V:** Für Gott und Vaterland 86, 2. A. 87; Reiseskizzen a. Corsika 86; Die 3 Freundinnen 87, 2. A. 99; Freud u. Leid, 2. A.; Wunderwege, 2. A.; Lichtblicke 98.

Halbe, Max, ☉, Dr. phil. München, Wilhelmstr. 7a. (Guettland 4|10 65.) **V:** E. Emporkömmling 89; Freie Liebe 90; Eisgang, Dr. 92; Jugend, Dr. 93, 7. A. 99; Der Amerikafahrer, Scherzsp. in Knittelreimen 94; Lebenswende, Kom. 96; Frau Meseck, Dorfgesch. 97, 2. A. 97; Mutter Erde, Dr. 97, 5. A. 99; D. Eroberer, Tr. 99; Die Heimatlosen, Dr. 99; D. tausendjährige Reich, Dr. 00.

Halden, Elisabeth, s. Agnes Breitzmann.

Halden, Hans v., s. Reinh. Mancke.

Halden, Herm. v., s. Jos. Graf von Pestalozza.

Halka, Alex., s. Gräfin Ledochowska.

Hallenstein, Ernst, ☉, Schauspldr. Hamburg, Mundsburgerdamm 19. (Linden 27|3 59.) **V:** Treffer und Nieten 96; Vice versa 96; Der Salamander 99.

Haller, Gustav, s. G. E. Barthel.

Hallgarten, Robert, ⊠, Dr. phil. München, Finkenstr. 3 II. **V**: Die Besteuerung d. unverdienten Werthzuwachses in England 99. (*)

Hallier, Ernst, ⁂, Naturwiss., Prf., Dr. phil. München. (Hamburg 15/11 31.) **V**: Darwins Lehre 63; Nordsee-Studien 65; Gährungserscheinungen 67; Weltanschauung des Naturforschers 68; Naturw. Religion u. Erziehung 68; Ausflüge in d. Natur 71; Pflanze u. Mensch 76; Die Plastiden d. nied. Pflanzen 78; Flora v. Dtschl. 78/88 XXIX; Kochs Synopsis der deutsch. u. schweiz. Flora; Kulturgesch. d. 19. Jahrh. in ihrer Abhängigkeit v. d. Entwickelung d. Naturwiss. 79; Aesthetik der Natur 90; D. Coelibat 90; Aesthetik d. Landschaftsgärtnerei 91; Atlas der Pflanzenwelt 91; D. soz. Probleme u. d. Erbrecht 92; Pestkrankheiten d. Kulturgewächse 95; D. Hefe der Alkoholgärung 96.

Halling, Karl, ∎, Litt.♛, Essays, Dir. d. höh. Töchtersch. Memel, Friedr. Wilhelmstr. 6/7. (Marggrabowa 22/11 45.) **V**: Ged. d. Grafen Schack, f. den Schulgebr. erläut. 90, 2. A. 94.

Hallwachs, Wilhelm, ∩, Dr. phil., o. ThSchP. Dresden-A., Schweizerstr. 14. (Darmstadt 9/7 59.)

Hallwich, Hermann, DOeL., ♛, ⊠, Dr. phil., K. K. Hofrat. Wien I, Reichsratsstr. 5. (Teplitz i. B. 9/5 38.) **V**: Die Herrschaft Türmitz 63; Gesch. d. Bergstadt Graupen 68; Reichenberg und Umgebung 72/74; Nordböhm. auf der Weltausstellg 1873 in Wien 73; Gewerbe u. gewerbliche Fachschulen 73; Wallensteins Ende 79 II; Z. Reorganis. d. gewerblich. Unterr. in Oester. 80; N. M. Thurn i. Prozeß Wallenstein 83; Gestalten a. Wallensteins Lager 85; Töplitz, eine deutsch-böhm. Stadtgesch. 86; Wallenstein u. Waldstein 87; Z. handelspolit. Frage i. Oestr. 90; Firma Franz Leitenberger 93; Böhm. Industrie u. Handel 96; Anfänge der Großindustrie in Oesterreich 98. *

Halpern, Max (Pf. Norbert Hofmeister), ⊙, /, ♛. Wien IX, Pramergasse 27 p. (Czernowitz 20/2 71.) **V**: Früchte d. Schuld. Sch. 92; Die Eifersüchtigen, Sch. 93; Die Künstler, Hum. Satyre 93; Zuviel Gäste, L. 93; Verkommen, Sittendr. 94; Anka, Dr. Bild 94; Wohlthäter, mod. Dr. 95; Mutterföhne, Dr. 96, für die Bühne bearb. v. Grabbe; Napoleon, Kais. Friedrich Barbarossa, Herzog Theod. v. Gothland 97; H. L. Wagner, D. Kindermörderin 97; Carl Sanders, Sch. 98; D. Hellenen, Dr. 99.

Halpert, David, VB., Nov., Dr. jur., RA. Berlin C, N. Friedrichstr. 76 II. (Königsberg 22/8 63.) **V**: Neid der griech. Götter 88; Litt. Streiflichter 88; Schneeflocken d. Schicksals 91; Leidensgefährten, N. 93; Männer d. Wissenschaft über die Friedensfrage 99.

Halter, Ed., ♆, Biblioth.-Sekr. Straßburg i. E., U.- u. Landesbibl. (Schirrein 9/10 45.) **V**: Alfred 75; Klosterreminiscenzen 78; Jesus i. d. Natur 78; Jugendrausch 78; Kleine Lieder 86; Straßburg i. Ernst und Scherz 86; Vom Grund d. Guten u. Bösen 86; Dichten u. Trachten 87; Straßburg 88; D. neue Narrenschiff 93; D. deutsche Muse i. Elsaß 94; Franz. Soldatenleben 95; Epistel an Chr. Schmitt 96; Die Straßburger litt. „Besegard", Sat. 99; Satiren schreib' ich keine mehr! Sat. 99.

Halusa, Jos. Kuno, (k.), ♆, stud. jur. et phil. Wien IX, Studentenheim. (Frainspitz, Mähr. 21/1 77.) **V**: Frührot, Ged. 98. ()

Halwig, O., s. Marg. Koßack.

Hamann, Christian, Volksschrift., ∎, Hauptlehr. Hamburg, Winterhuderweg 40. (Hansühn 1/6 51.) **V**: Schiller als Mensch u. Dichter 92; Bibl. Gesch. in einf. Darstellg (m. Paulsen) 95, 14. A. 99. **H**: Anleitung z. Gebrauch d. Lesebuchs von C. Richter, 11. A.

Hamann, Frl. E. M., (k.), (Pf. E. M. Harms), Litt.♛, Nov., Essay. **H**: u. Chefr. „Haus u. Welt", Zeitschr. f. d. deutsche Hausfrau. Göß weinstein. (Hansühn 18/12 53.) **V**: Abriß d. Gesch. d. dtsch. Nationallitt. 95/97; Aus Marfas Jugendzeit 97; Erhebet euch! Ein Wort an Mann und Frau üb. die Frau 99. **H**: Studienkalender f. d. weibl. Jugend 98 ff.; Familien-Almanach 99.

Hamann, Ludwig (Pf. Xanthippos, früh. Spielmann, L. v. Schwerin), VB., ♆, /, Verl.-Hdl., Red. und **H**: d. „Buchhändl.-Akad." Leipzig, Lösnigerstr. 1. (Schwerin 14/11 67.) **V**: In Laune u. Stimmung, G. 2. A.; Ehrungen Bismarcks, 3. A. 95; Fahrt ins romant. Land (Sächs. Schweiz), 3. A. 98; Ursachen vom Tode Lassalles 95; Convent. Lügen i. Buchhandel 97; Umgang mit Büchern 97, 2. A. 98; Die Ansichtspostkarte 99, Buchhändlerkal.

Hamann, Otto, ⚜, Dr. phil., Prof., Bibl. d. Kgl. Bibl. Berlin-Steglitz, Ahornstr. 32 p. (Leipzig 28/11 57.) **V**: Organismus d. Hydroidpolypen 82; Beitrag z. Histologie d. Echinodermen 84—89; Entwicklungslehre u. Darwinismus 92; D. Nemathelminthen 91/95; Prf. Haeckel u. s. Kampfesweise 93; Europ. Höhlenfauna 96; Echinodermen in Bronns Klass. u. Ordn. d. Tierreichs 99 ff.

Hamburger, Herm., /, ✗, Redakt., Dr. med. Breslau, Garvestr. 7. (ebda 65.)

Hamburger, J., jüd. Relig., Dr. phil., LandesORabbin. Strelitz, Mecklbg. **V**: Realencyclop. f. Bibel u. Talmud I 74, 2. A. 86, II 83; Suppl. 86/97 IV. ()

Hamburger, Paul, BP., Dr. phil.,

Polit., /, Theat. Berlin W, Lutherstr. 13. (Breslau 18/10 59.)

Hamburger, S., VB., Polit., /, Dr. jur., H: u. Red. d. „Pol.-parl. Corresp." Berlin SW, Wilhelmstr. 28. (Breslau 12/11 43.)

Hamecher, Peter, Kritik, O. Lechenich b. Cöln a. Rh., Herrigerstr. (ebda 20/1 79.) *

Hamel, Rich., Ψ, Litt. ♛, Essay, ⁂, O, Dr. phil., Feuilletonred. d. „Hannov. Courier". Hannover, Goethestr. 35 II. (Potsdam 12/9 53.) **V:** Z. Textgesch. d. Klopstockschen Messias 79; Klopstock-Studien 80 III; Briefe an Tscharner 81 f.; Zauber d. Ehe, D., 3. A. 00; Reaktionäre Tendenz d. weltsprachl. Bewegung 89; Aus Nacht z. Licht, Ged. 86; Fürst Bismarck u. d. dtsche Kunst 86; D. dtsche Bürgertum unt. Wilhelm II., 2. A. 90; D. Schulreformer, Schsp. 92; Hannov. Dramaturgie 00. H: Klopstock, Werke einschl. der Barden in Kürschners deutscher National-Litteratur IV. **Ue:** La Bruyère, Charaktere 83.

Hammann, Otto, Publizist, /, O, Dr. jur., G. Legat. Rat. Charlottenburg, Joachimsthalerstr. 41. (Blankenhain 23/1 52.) **V:** Seine Wahl, Sch. 83; Die deut. Standesherren und ihre Sonderrechte 88; Was nun? Z. Gesch. d. sozialist. Arbeiterpartei in Deutschland 89; Die kommunist. Gesellschaft 91. ( )

Hammelrath, Emil, (k.), 🖹, Belletristik, Lehrer. Düsseldorf, Rh. (Bergisch-Gladbach 2/7 68.)

Hammer, P. Bonaventura, OFM., (k.), kath. Askese, kath. Kirchen ♛ Amerikas, Priester. Lafayette, Tippecanoe-County, Ind., NordAm. 813 North Street. (Durmersheim 24/6 42.) **V:** Leben d. hl. Franziscus 67; Leben d. hl. Leonhard von Porto Mauritio 67; Leben Pius IX. 68; Gedenkbuch der St. Franziskus-Gem. von Cincinnati 84; Bischof Flaget v. Louisville 84; Priester Charles Nerinckz 85; Seraph. Führer 85, 9. A. 91; The Seraphic Guide 85, 3. A. 95; Der Sonntag 96; Spiritual Treasury 86, 2. A. 94; Manna 87; Gnadenquellen 88; Kirche, Schule u. Haus 90; Bischof Fenwick 90; Manual of Indulgences 90; Brod d. Engel 91; Geisterspuk u. Aberglaube, Dr. 86; Herr u. Diener, Dr. 86; Herz-Jesu Grüße, G. 90; Prologe, Gratulationen und Gelegenheitsged. 89; Columbus, Dr. 92; D. hl. Familie 93; The Holy Family 93; D. Franziskaner in d. V.-St. 92; Bilder aus dem Leben Jesu 92; Pictorial Life of Jesus 92; D. geheiligte Familie 94; Nachfolge d. hl. Familie 96; Sacred Heart Devotions 94; Life of Mother Frances Schervier 95; Spiritual Exercises 95; Gedenkbüchlein d. St. Johs-Gemeinde in Cincinnati 95; Bread of Angels 96; Outlines of Church History 96; Gesch. der kath. Kirche in den Ver. St. 97. **Ue:** Wallace, Ben Hur 87, 24. A. 94; Goffine, Instruktion 94.

Hammer, Ernst, O, stud phil. Marienwerder, Westpr. (Marienfelde b. Marienwerder 17/6 77.) **V:** Savonarola, Tr. 99. *

Hammer, Ernst, Geodäsie, math. ⊕, Dr. phil., ThSchP. Stuttgart, Hegelstr. 15. (Ludwigsburg 20/4 58.) **V:** Lehrb. d. Trigonometrie 85, 2. A. 97; Isogonen in Württb. 86; Nullmeridian u. Weltzeit 88; D. geogr. wichtigst. Kartenprojektionen 89; Zur Abbild. d. Edellipsoids 91; Triangul. z. Verb. des Rhein. Netzes und des Bayr. Netzes 92; Zeitbestimmung ohne Instrumente 93; Tafeln z. Berechng des Höhenunterschieds 95; D. logarithm. Rechenschieber u. s. Gebrauch 98. **Ue:** Bohnenberger, Berechnung trigon. Vermessgn 85; Tissot, Netzentwürfe geograph. Karten 87; Euler, 2 Abhandl. über sphär. Trig. 96. ( )

Hammer, Heinr., Ψ, Nov., ♛, Ω, Dr. phil. Innsbruck, Museumstr. 2. (Schruns 19/3 73.)

Hammer, John, Journalist., Red. d. „Goldminen-Börse". H: des „Internat. Newspaper-Corresp." London E. C. 36 Copthall Avenue.

Hammer, Philipp (Pf. Dr. Philalethes Freimuth), (k.), religiös. Volksschr., D., Dechant. Wolfstein, Pfalz. (Stein, Pfalz 13/2 37.) **V:** Presse eine Großmacht 68; Jesuitenspiegel 69; Das Lied v. d. neuen Mode 69; Neujahrsgruß an d. kathol. Oesterreich 69; Leitsterne in polit. Fragen 71; D. christl. Mutter 73, 3. A. 99; D. christl. Vater 83, 3. A. 99; D. Rosenkranz eine Fundgrube f. Pred. u. Katecheten 89, 2. A. 92 IV; unt. d. Pf.: D. deutsch.-franz. Krieg u. d. Katholiken; D. mod. dtsche Kaiserreich u. d. Kathol.; D. mod. Recht und d. Kathol.; D. kath. Kirche u. d. mod. Staatsmänner; Pred. üb. d. Menschen Ziel u. Ende; Katholisch ist Trumpf; D. wahre u. falsche Patriotism.

Hammer, Wilh. Arthur, DDeSchG., VB., modern. Ψ, Ψ, O, /, Krit. **Ue:** EF., Realsch.-Lehr. Wien XVIII/2, Schindlergasse 35. (ebda 4/7 71.) **V:** Saar-Festblatt 93; Ausgew. Ged. 94; Blätter f. deutsche Dichtg 93/94 I; Märchen a. d. Wiener Walde 00.

Hammerschlag, Paul, Nat.-Oekon., Dr. jur., Vice-Dir. d. „W. Giro- u. Kassenver." Wien I, Rockhgasse 4. **V:** Abrechnungsstellen, Check- u. Giroverkehr 95; Gesetz üb. d. Effektenumsatzsteuer (Comment.), 1. u. 2. A. 93; D. Checkgesetzentwurf 96; D. Gesetz v. 9/3 97 üb. d. Effektenumsatzsteuer 97. ( )

Hammerschmid, P. Ant., (k.), OFM., 𝒮, Lekt. d. Theol. Bad Tölz, OBay. (Bärnzahn 21/8 51.) **V:** Excursionsflora für Tölz und Umgebung 97.

Hammerstein-Gesmold, Frhr. Ludw. v., (k.), SJ., Apologetik, Ascese. Trier. (Schl. Gesmold 1/9 32.) **V:** Schulfrage 77,

2. A. 77; Erinnerungen e. alten Lutheraners 82, 4. A. 98; Kirche und Staat vom Standpunkte d. Rechts aus 83; De Ecclesia et Statu 86; Edgar od. v. Atheismus zur vollen Wahrh. 86, 9. A. 98; Gegner „Edgars" und ihre Leistungen, 2. A. 87; Meister Breckmann, 4. A. 98; Betrachtgen für alle Tage des Kirchenjahres 88|89 II, 2. A. 92; Winfrid oder d. sozial. Wirken d. Kirche 89, 4. A. 95; Sincerus, 2. A. 90; Gottes-Beweise 91, 5. A. 99; Arbeiter-Katechism. 92; D. Preuß. Schulmonopol 93; D. Christent. 93, 2. A. 99; Jesuitenmoral, Offener Brief an Dr. Harnack 93; Konfession u. Sittlichkeit 93; Katholizismus u. Protestant. 94, 3. A. 99; Sonn- u. Festtags-Lesungen f. d. gebildete Welt 95, 5. A. 99; D. kath. Ordenswes. 96; Controverskatechismus 1.—8. A. 96; D. Glück, kathol. zu sein 97, 2. A. 99; Charakterbilder a. d. Leben d. Kirche 97; D. Zukunft d. Religion. 98; D. Kirchenjahr 99.

Hampe, Karl, mittelalt. ♛, Dr. phil., UDoz. Bonn a. Rh. (*)

Hampe, Theod., deutsch. Kunst-, Litt.- u. Kultur♛, Dr. phil., Konservator und Bibl. am Germ. Mus. Nürnberg, Mittl. Pirkheimerstr. 65 III. (Bremen 28|1 66.) **V**: Quellen des Straßb. Alexander 90; Deutsche Kunst u. dtsche Litt. um d. Wende d. 15. Jahrh. 93; Katalog d. Gewebesammlung d. Germ. Nat.-Museums I. T.: Gewebe u. Wirkereien, Zeugdrucke 97; Entwicklg d. Theaterwesens in Nürnberg v. d. 2. H. d. 15. Jhdts bis 1806 99. **H**: Gedichte vom Hausrat aus d. 15 u. 16. Jhdt 99.

Hampe, Viktor, ♆, RA. u. Notar. Holzminden, Neue Straße 14. (ebda 5|8 59.) **V**: Blüten u. Perlen engl. Dichtg 86; Wichtigst. Bestimm. a. d. Ges. üb. Kranken-, Unfall-, Invalidit. und Altersversicherung 92; D. Baurecht 98. ()

Hanau, Arthur, Patholog. ☠ u. allg. Pathol., Dr. med. St. Gallen, Scheffelstr. 3. (Frankf. a. M. 11|5 58.)

Hanausek, Edu., ❁, Warenkunde und mechan. ❁, Prf., Vorst. d. Warenlaborat. a. d. Wiener Handelsakad. u. Dir. d. Drechslersch. Wien IV, Hechtengasse 13. (Weitwört, Salzb. 27|7 51.) **V**: Ueb. Unterr.-Anstalten gewerbl. Richtungen in Oesterr., Deutschld u. d. Schweiz 75; Bericht üb. d. Weltausstellg in Paris 78; Kurze Darlegung d. wichtigst. anatom.-physik. u. chem. Verhältnisse d. Pflanzenkörper 79, 3. A. 88; Technologie der Drechslerkunst 84, 2. A. 97. **H**: Erdmann-König, allgem. Warenkunde, 13. A. 00.

Hanausek, Gustav, ⚒, Dr. jur., o. UP. Graz. (4|9 55.) **V**: Lehre vom uneigentl. Nießbrauch 79; Haftung d. Verkäufers 83|87; Fakturen u. Fakturaklauseln 91. ()

Hanausek, Thom. Frz, ✎, Pflanzenanatomie, Nahrungsmittelkunde, Dr. phil., k. k. Prof., Insp. a. d. k. k allg. Untersuchungsanst. f. Lebensmittel u. Prüfgs-Commissär f. d. Lehramt d. Handelsschul. Wien VII, Breitegasse 5. (Schloß Weitwört 26|9 52.) **V**: Nahrgs- u. Genußmittel a. d. Pflanzenreiche 84; Materialienkunde des Mineralreichs 87, 2. A. 98; dto. des Tierreiches, 2. A. 98; dto. des Pflanzenreichs 91; Safranfälschungen 92; D. Bau d. menschl. Körpers 93 II; Lehrb. d. Somatologie u. Hygiene f. Lehrer- u. Lehrerinnenbild.-Anst. 94|97 II; F. A. Flückiger, 96. **H**: Schlössing, Lexik. d. Allg. Warenkunde 89 II; Weidinger, Warenlexikon d. chem. Industrie u. Pharmazie 90|91 II.

Hancke, G. (Pf. G. Ecknah), ⚔, Humoristika, Erz., Oberstleutn. Stockach, Bad. (Groß. Tinz i. Schles. 22|3 49.) **V**: Garnison- u. Manöver-Geschichten 82.

Hancke, Oswald, Erz., großh. Hoftheat.-Dir. Karlsruhe i. Bad., Zirkel 6. (Poln. Grätz 24|12 40.) **V**: Fr. Werner 68, 5. A. 89; Des Königs Retter 69, 5. A. 89; Memoiren d. Gräfin Lichtenau 69; Liebeshändel 69; Goldhöhle d. Sonora 91; Scheich d. Chruiden 91; An den Ufern d. Uruguay 91; D. verhängnisv. Backzahn 91; Rinaldini II. 91; Perlen d. Bühne 96.

Handl, Alois, ∩, Dr. phil., o. UP. Czernowitz. (Feldkirch 22/7 37.) **V**: Lehrbuch d. Physik für Mittelschulen 77, 5. A. 94; dasselbe für Pharmazeuten, Chemiker 2c. 85.

Handl, Moritz, Journalist, Dr. jur., Corresp. d. „N. Fr. Pr." London, National Liberal Club. (Wien 31|10 67. ()

Handmann, P. Rud., SJ., Naturwiss., ⚗, Prf. Freinberg-Linz, ODe. (Wien 6|8 41.) **V**: Eggers elektromagn. Motor 79; Elektrische Ausstellg in Wien 83|84; Die Offizien des Thuriferars 2c. 86; D. menschl. Stimme u. Sprache 87; D. fossile Conchylienfauna von Leobersdorf 87; Kurze Beschreibg d. häufigst. u. wichtigst. Tertiärconchylien des Wiener Beckens, 8 Taf. 88; D. Neogenablagerungen d. öst.-ung. Tertiärbeckens 89; Anl. z. Ministrieren, 3. A. 96; Preces ante et p. Missam 94.

Handtmann, Eduard, ✎, Sagen, Pfr. Seedorf b. Lenzen a. E. (Potsdam 28|5 42.) **V**: Slavism. i. Lichte d. Ethik 78; D. Rote Immortelle, Dichtg 86; N. Sagen aus d. Mark Brandenburg 83; Was auf märk. Haide sprießt 90; Flieg. Blumen d. Mark Brandenburg 99. ()

Handwerck, Hugo, neuere dtsche Litt♛, Dr. phil., OLehrer. Frankfurt a. M., Rhönstr. 37. (Cassel 28|11 62.) **V**: Studien über Gellerts Fabelstil 91. **H**: Goethes Reinecke Fuchs 99.

Hané, Eug., ♆. Frankfurt a. M., Fichardstr. 56 III. (Neu-Ruppin 23|8 45.) **V**: Träumereien im Studierstübchen 88; Im Zenith 98; Kindermund in Dichtungen 99.

Hanfstengel, Gaston, s. Arth. Feldheim.

Hango, Herm., ✠, Archivar, Redakt. d. „Deutschen Schulvereinskal." Wien IV, Starhemberggasse 26. (Hernals 16/5 61.) **V**: Zum Licht! Ged. 90; Neue Ged. 94; Faust u. Prometheus, Ep. 95; Nausikaa, Tr. 97; Asche! G. 99.

Hanke, Fritz, VBJ. Berlin S, Camphausenstr. 11. (*)

Hankel, Johs Wilh. Paul, ⊙. Halle a. S., Königstr. 8. (ebda 29/8 61.) **V**: Galilei, Dr. 85; Liebesfesseln oder die neuen Wahlverwandtschaften. Schw. 85; Aus der Mappe zweier Schauspieler (mit W. Arent) 89; Christus, Ep. 91; Harald, ein Lied d. Liebe, Ep. 93; Christentum im Banne des jüdisch. Glaubens 95; D. sechste Bitte, Dr. 95; Die Novize, Op. ( )

Hann, Franz Gust., ♛ d. ⁂, Dr. phil., GP. Klagenfurt, St. Veiterstr. (Wartberg, ODest. 27/1 50.) **V**: Die Ethik Spinozas u. die Philos. Descartes 76; Ueb. den Ausgangspunkt für die metaphys. Einsicht nach Kant 78; Ueber Fichtes Kritik aller Offenbarung 79; Ueber Amalick von Bena u. David von Dinant 81; Schicksalsidee in Schillers Wallenstein 86; Meister Jan Scorel u. das Obervellacher Altarbild 88; Gothische Kirchenbaukunst in Kärnten 93; Roman. Kirchenbaukunst in K. ( )

Hann, Jul., ∩, Dr. phil., o. UP., HofR. Graz. (Schloß Haus, ODe. 23/3 39.) **V**: Handb. d. Klimatologie 83, 2. A. 97; Temperaturverhältnisse d. österr. Alpenländer 85; Verteilung des Luftdrucks üb. Mittel- u. Südeuropa 87; Atlas der Meteorologie 87; Allg. Erdkunde, 5. A. I: Die Erde, ihre Atmosphäre u. Hydrosphäre 96.

Hann, P., Nov., Publizist. New York, 138 Convent Avenue. (Horiz i. Böhm. 29/5 55.) **V**: Anspruchslose Gesch. 91.

Hanncke, Rud., ♛, Dr. phil., GPrf. Cöslin, Danzigerstr. 33. (Tilsit 27/4 44.) **V**: Pomm. Skizzen 81; N. P. Sk. 87; Cöslin im 15. Jahrh. 93; P. Kulturbilder 95; Pomm. Geschichtsblätter, 2. A. 99.

Hanne, Johs Robert, Religionswiss., Lic. theol., Dr. phil., Pastor. Hamburg-Eppendorf, Ludolfstr. 64. (Braunschweig 28/6 42.) **V**: Der ideale u. der gesch. Christus, 2. A. 71; Warum bleiben wir Christen? 71; Protest. Glaube, christl.-relig. Reden 73; Wie entstand das Dogma von der Gottheit Christi 78; Glauben u. Wissen 81; D. Bedeutung des relig. Liberalismus 82; Freier Glaube 85; Blätter christl. Lebensanschauung 95. **H**: D. Wegweiser, Kal. d. deutschen Protest.-Ver. **Ue**: de Géneſtet, Ged. 86, 2. A. 90; Rauwenhoff, Religionsphilosophie 89.

Hannemann, Friedr. (Pf. Friedr. Haan), Polit., ✓. Leipzig. (Berlin 9/3 60.) ( )

Hannover, Emil, ⊙, Dr. jur., Beamter d. k. u. k. priv. Kaiser Ferdinand-Nordb. Wien II, Obere Donaustr. 101. (ebda 18/3 69.) **V**: Frau Valerie, L. 95. ( )

Hanrieder, Norbert, ✓, ✠, Dialekt, Epik, Nov., Pfr. Putzleinsdorf, ODe. (2/6 42.) **V**: Recensionen, Marienged. 69; D. Teufel auf Besuch, nov. Satyr. 70; D. Waldmühle, Erz. 74; Ausnehmergeschichten, Erz. 75; 5 Brüder von Feuchtenbach, Erz. 76; Ruiniert, Erz. 78; Gemischte Ged. 80; Lohn des guten Herzens, Erz. 80; Pfarrgeschichte von Putzleinsdorf 80; Kelle und Kreuz, Dr. 82; Knödelwirtin, Schw. 85; Geistlichkeit und Aberglaube, Erz. 89; Im Dialekt: Schwänke und Schnurren: Der Stöffelbauer, L. 85; Mühlviertler-Märl 88; D. Bauernkrieg, Epos 92; Die Gallinade, satyr. Epopoe; Bilder a. d. Volksleben d. oberen Mühlkreises, dial. D. 95.

Hans, Otto, Dr., s. Otto Dornblüth.

Hanschke, Paul, Volkserz., Red. v. „D. Turner". Berlin C 19, Gertraudtenstr. 18/19. (ebda 6/2 62.)

Hanschmann, Al. Bruno (Pf. Cheirisander), Erziehgswesen, Essay, Bürgerschuldir. em. Coswig bei Dresden, Pension Villa Bellevue. (Leipzig 4/1 41.) **V**: Fr. Fröbel 2c. 74, 2. A. 78; System d. Kindergartens 74; Chronik v. Waldenburg 80; Die Handarbeit in d. Knabenschule 80; A. Lenz u. Sommer 83; Traum d. Marquise; Uriel u. Gabriel, dr. D., 2. A. 95; Waldenburg und d. Muldenthal 95; Vom fürstl. Hofe u. Aus d. Gesellschaft 96; Pädagog. Strömungen an d. Wende d. Jahrh. 96; Dramat. Dichtgen 97.

Hansen, Adolf, ✓, Dr. phil., o. UP., Dir. des botan. Gartens. Gießen, Ludwigstr. 29. (Altona 10/5 51.) **V**: Ernährung d. Pflanzen 85; Repetitorium d. Bot. 87, 5. A. 96; Farbstoffe d. Chlorophylls 89; Pflanzen-Physiol. 90; Z. Gesch. und Kritik d. Zellenbegriffs 97; Drogenkde 97.

Hansen, Constant Jacob, Germanist., Dr. phil., Ober-Buchwart d. Stadt Antwerpen, Leu v. Blandernstr. 1. (Vlissingen 4/10 33.) **V**: Reisbrieven uit Dietschland en Denemark 60; Noordsche Letteren 60; Over Reinaard den Vosen het Nederduitsch 64; De Roodgieter, naar Kl. Groths overgedicht 68; Ons Dietsch of het Nederduitsch in Duitschland 76; Platduitsch en Nederlandsch. 78; Klaus Groth en de aldietsche Beweging 89; Vondel, Voordracht en Gedicht 79; Transvaal en de dietsche Stam 84; Vlaanderen gered; Heldenvers 81; De Uitgebreidheid onzer Moederspraak 93; Jets over Vlaamschgezindheit 95.

Hansen, Fritz (Pf. F. H. Normann), VBJ., ⚙, ✓, Red. d. „Graphischen Rundschau". Berlin S, Urbanstr. 103. (ebda 1/2 70.) **V**: Erfindung der Lithographie u. ihre Entwicklung 96/97.

Hansen, Georg, ♛, Dr. phil., Archivar a.

Reichsarchiv. München, Jägerstr. 18 IV. **B**: Die drei Bevölkerungsstufen 91. ()

Hansen, Gotthard v., balt.♛, Stadtarchivar. Reval. (1821.) **B**: Die Kirchen und ehemal. Klöster Revals 73, 3. A. 85; Ueb. d. kirchl. Bauwerke Revals 58; Die Sammlungen des esthländisch. Provinzialmuseums 75; Geschichtsblätter d. reval. Gymn. 81; Aus balt. Vergangenheit 94; Katalog des Revaler Stadtarchivs 96. ()

Hansen, Jak. Otzen (Pf. Fel. Lila u. Valentin Fern), BB., Novelle, Roman, ⊙. Schleswig, Gallberg 11. (Flensburg $^{24}/_{3}$ 42.) **B**: Geheimnis von Telworth-Castle, R. 75; Tochter d. Seelenverkäufers, Erz. 75; Geplauder, H. u. N. 76.

Hansen, Jos., Prof., Dr. phil., ♛, Archivar der Stadt Cöln a. Rh. (Aachen $^{26}/_{4}$ 62.) **H**: der „Westdeutsch. Zeitschr. f. Gesch. u. Kunst", 92 ff., u. d. „Mitteilgen a. d. Stadtarchiv Köln" 91 ff. **B**: Z. Vorgesch. d. Soester Fehde 83; Beiträge z. Gesch. von Aachen 86; Chroniken v. Dortmund u. Soest 87/89 II; Westfalen u. Rheinland i. 15. Jahrh. 88/90 II; Kampf um Köln 1576 bis 1584 92; Nuntiaturberichte a. Deutschl. 1572—85 92/94 II; Beitr. z. Gesch. vornehmlich Cölns u. d. Rheinlande 95; Rhein. Akten z. Gesch. d. Jesuitenordens 1542—82, 96. ()

Hansjakob, Heinr. (k.) (Pf. Hans a. See), Erz., Dr. phil., Stadtpfr. Freiburg i. Br., Eisenbahnstr. (Haslach i. B. $^{19}/_{8}$ 37.) **B**: Grafen v. Freiburg 67; Salpeterer 67, 3. A. 96; H. v. Vikari 68; Waldhuter Krieg 68; A. d. Festung 70, 2. A. 96; Narrenschiff uns. Zeit 73; Herr u. Diener 73; Im Gefängnis 73; In Frankreich 74; Herm. d. Lahme 75; In Italien 77; In der Residenz 78; In den Niederlanden 79; Aus mein. Jugendzeit 80, 4. A. 96; Aus m. Studienzeit 85, 3. A. 96; Wilde Kirschen 88, 4. A. 96; Dürre Blätter, Erz., 3. A. 96 II; Schwarze Berthold 91; Schneeballen, Erz., 3. A. 96, N. F. 92, 2. A. 96; 3. Reihe 93, 3. A. 96; Uns. Volkstrachten 93, 4. A. 96; Aus krank. Tagen 95, 2. A. 97; Ausgew. Schriften 95 ff.; Bauernblut 96; D. Leutn. v. Hasle, 3. A. 96; Die wahre Kirche Jesu Christi, 2. A. 97; Jesus v. Nazareth, 2. A. 98; Toleranz und Intoleranz, 2. A. 99; Meßopfer, Beicht u. Kommunion, 2. A. 97; Im Paradies, Tagebuchbl. 97; Waldleute, Erz. 97; D. steinerne Mann von Hasle, Erz. 98; Erinnergen ein. alten Schwarzwälderin 98; Erzbauern 99; Kanzelvorträge 99; Abendläuten 99.

Hanslick, Edu., CC., Musik♛, Krit., Dr. phil. u. jur., o. UP., RegR., HofR., Red. d. „N. Fr. Pr." Wien IV, Wohllebengasse 1. (Prag $^{11}/_{9}$ 25.) **B**: V. musik. Schönen 54, 8. A. 91; Gesch. d. Konzertwesens in Wien 69; A. d. Konzertsaal 70, 2. A. 97; D. mod. Oper 75—96 VII; Musik. Stationen 80; A. d. Opernleben d. Gegenw. 83; Suite 84; Konzerte, Komp. u. Virtuosen 86; A. d. Tagebuch e. Musikers 91; Aus m. Leben 95 II; 5 Jahre Musik 96; Am Ende des Jahrh. 99.

Hans Nagel v. Brawe, s. Friedr. Frhr. [v. Dincklage.

Hansson, Ola, Essay, N., ✒, /. Schliersee, OBay. (Schonen $^{12}/_{11}$ 60.) **B**: Parias 90; F. Nietzsche 90; Alltagsfrauen 91, 2. A. 96; Das junge Skandinavien 91; D. Materialismus in d. Litter. 91; Sensitiva Amorosa 92; Seher u. Deuter 93; Frau Ester Bruce 94; Vor d. Ehe 95; Meervögel 95; Im Huldrebann 96; Der Weg zum Leben 96; Der Schutzengel 96; Nord. Leben: 1. Goldene Jugend 96. ()

Hansson-Marholm, Laura. Schliersee in OBayern. **B**: Buch d. Frauen, 1.—3. A. 95, 4. A. 96; Wir Frauen u. unsere Dichter 95, 2. A. 96; Zwei Frauenerlebnisse, N. 95, 2. A. 96; Karla Bühring, Dr. 95; Frau Lilly, N. 96. ()

Hanstein, Adalbert v., PA., BP., ⊙, ✒, Litt♛, Dr. phil., Doz. a. d. Humboldt-Akademie. Berlin-Schöneberg, Kaiser Friedrichstr. 5. (ebda $^{29}/_{11}$ 61.) **B**: Um die Krone, Dr. 85; Begründung der Pflanzenanatomie d. Grew und Malpighi 86; Menschenlieder 87; V. Kains Geschlecht 88; Alb. Lindner 88; Wilhelms II. Fahrten 89; Die Königsbrüder, Dr. 92; D. Liebesrichter, Ep. 93; Die Aktien des Glücks, R. 95 II; G. Freytag 95; Frauenmoral und Herrenhalbheit 96; Gotzkowski, Dr. 96; Die soz. Frage in der Poesie 97; Ibsen als Idealist 97; König Saul, D. 97; D. Vikar, N. 97; Zwei Welten, R. 98; G. Hauptmann 98; Achmed d. Heiland, Ep. 98; D. Frauen i. d. deutsch. Geistesgesch. I 99.

Hanstein, Lucie v., s. Lucie Baeblich.

Hantel, Georg, ✒, Dr. med., Kgl. SanitätsR. Elbing. (Frauenburg, OPr. $^{20}/_{9}$ 45.) **B**: Von Kaiser u. Reich 81; Kriegsfahrten aus dem Siegesjahr 84; Kahlberger Strandgut 85; Lieder u. Gelegenheitsged. 88; D. Lied 88; Erinn. a. d. Abschied Kais. Wilh. d. Gr. v. seinem Volk 1888 89; Av sück wat braatet awer smoort 89; Lieder: In grünen Ranken; Das Glück am Rhein; Die Ritter von der Krahnenburg; Rheinfahrt 90 u. a.; Bismarck-Fahrt 95; Der Elbinger Kreisverein v. Rot. Kreuz, Bericht 2c. 95; Bericht über Krankenträger u. Wasserwehrübung 96; Bericht über die Ausbildg v. Krankenpflegern 96; Kaiser Wilhelms d. Gr. Heimgang 96; D. Dohna-Wappen-Märe 96; Lechthaler Bergpredigt 97; Almenrausch, Edelweiß u. Baltenrosen, G. 98; Elbinger Bismarck-Feier u. Trauerklänge 98. ()

Hantsch, Emil, ✒, Epigr., Bürgerschull. Colditz, Sachsen 20 C. (Sebnitz $^{12}/_{1}$ 57.)

Hantschel, Franz, /, Topographie und Touristik, Dr. med., Arzt. Prag-Smi-

chow, Ferdinandsquai 15. (Kottowitz 4/10 44.) **V**: Bad. Kottowitz 80; Spitzberg-Alb. 83; Spitzberg-Rundsicht 85; Führer durch Leipa u. Umg. 85; Aussicht v. Kahlenberge bei Leipa 86; Z. Durchforschung NBöhmens 88, 2. F. 98; Kronpr. Rudolf 89; Botan. Wegweiser i. Gebiete d. Nordböhm. Exkursions-Clubs 90; Repert. d. landeskundl. Litt. f. d. Gebiet d. NEC. 93; NBöhm. Touristenführer 95; Reichenberg. Touristenführer 95; Touristenführer durchs böhm. Niederland 96; NBöhm. Sommerfrischenbuch 96; Prähistor. Fund-Chronik f. d. Gebiet des NEC. u. d. angrenz. Landstriche 97.

Hantzsch, Arthur Rud., ⚗, Dr. phil., ThSchP., o. UP. Würzburg, Pleicher Ring 11. (Dresden 7/3 57.) **V**: Grundriß der Stereochemie 93. ()

Hantzsch, Viktor, ♛, Erdkunde, Dr. phil. Dresden, Winckelmannstr. 35. (ebda 10/5 68.) **V**: Deut. Reisende des 16. Jahrh. 95; Ueberseeische Unternehmungen der Welser 95; G. Marggraf 96; Seb. Münster 98. *

Happisch, Leopold, Hygiene, Touristik, Red. d. „Oesterr. Gesundheitsrat" u. des „Naturfreund". Wien XV, Löhrgasse 13.

Happrich, Vikt., Sport u. Circus, Journ. Berlin O, Warschauerst. 21 (Breslau 15/1 63.)

Harald, M., s. Magdalene Grabi.

Harbou, Frl. Marie v., **Ue**: ED, Hofdame und Erzieherin. Neuwied a. Rh., Schloß. (Meiningen 29/3 53.) **Ue**: Ch. Kingsley, Alton Locke (m. Frl. P. Spangenberg) 91; Die Familie Harbou 91.

Harburger, Heinr., ⚖, Dr. jur., UHon. P., Staatsanwalt am OLG. München, Karlsstr. 21. (Bayreuth 2/10 51.) **V**: D. remunerator. Schenkg 75; D. strafrechtl. Begriff „Inland" 82; Strafrechtspraktikum 92.

Hardebeck, Wilh., (k.), Altertumskunde, Goldarbeiter. Ankum, Kreis Bersenbrück. (ebda 4/10 43.) **V**: Die Erd- u. Steindenkmäler i. Kreise Bersenbrück 87; Beschr. d. Kirchen das. 88; Das Gut Brunning, Erz. 84; D. Meyerhof zu Starten 84; Entstehg d. Schützenfeste i. Osnabrückschen 85; Entstehg u. Entwicklg. d. Bauernhöfe i. Kirchspiel Ankum 92; Post- u. Verkehrschronik, Die Skelettfunde auf dem Kattenberge, D. Steinwerke u. Lehms im Kirchspiel Ankum 94; Volksaberglaube, Gebräuche bei Hausbauten, Kindtaufen, Hochzeiten u. Totenfeiern, Ostergebr., D. Walsumer Markt, Pfingst-Mittesommer- u. Erntegebr. 96; Aus der Franzosenzeit 97; Der Räuberhauptmann Hardemente 98; Einführg des Christenthums im Hasegau 99; D. Gesch. d. Glocken zu Ankum 99; Entstehg d. Kirchmesse, Kirchweihfeste u. Märkte im Kreise Bersenbrück 99.

Hardegger, Aug., ♛, Kunst♛, Architekt. St. Gallen. Schw., Museumsstr. 45. (ebda 1/10 58.) **V**: Die Frauen zu St. Catharina 85; Mariaberg bei Rorschach 91; Altes u. Neues v. St. Gallen 91; D. Zisterzienserinnen zu Maggenau 93; St. Johann im Thurthal 95; Kirchenschätze v. Disentis u. Umgebung 98.

Hardeck, Ernst, s. Simon Katzenstein.

Harden, Maximilian (Pf. Apostata), Polit., ✉, Litt♛, ✎, Krit. **H**: d. „Zukunft". Berlin, Verlag d. Zukunft, SW, Friedrichstr. 10. (ebda 20/10 61.) **V**: Apostata 92, N. F. 92; Theater und Litt. 96.

Hardenberg, s. Gust. Körner.

Hardenberg, Frl. Magda, (auch Hoffmann-Hardenberg), ♆, ✎, ✉, **Ue**: E, Lehr. f. Vortragskunst, Rezitatorin, Redaktrice. Leipzig, Roßstr. 10. **H**: „Kriegerhort", Alldeutschl. Vaterl. u. Heldenlieder 92. **V**: D. ganze Deutschland soll es sein! 95; Held Wilhelm 97; Fides teutonica!, 30 Vaterlandslieder, mit Bezug auf d. soz. Frage 98; Gekreuzigt 98; Prinzeßchen Sonnenschein, Dicht. u. Erz. f. die Jugend 98. **Ue**: Tales from Shakespeare u. verschied. and. Erzählgen.

Hardenstein, Aurelie v., s. Aurelie Buß.

Harder, Fräulein Agnes, Roman, Nov., ✎, Ψ. Königsberg, Pr., Hintertragheim 10. (ebda 24/3 64.) **V**: Erkämpft, R. 92; Sommervögel, R. 94; M. Gummimännch., H. 95; Dr. Eisenbart, R. 96; Stille Helden, R. 97; Im Kaleidoskop, R. 98.

Harder, Frz., Ψ, Dr. phil., Prf., OLehr., Red. d. „Wochenschrift f. klass. Philologie". Berlin SW, Großbeerenstr. 70. (ebda 8/11 55.) **V**: De Alpha vocali apud Homerum producta 76; Index Lucilianus 78; Index copiosus zu Lachmanns Lucretius 82; Werden u. Wandern unf. Wörter 84, 2. A. 96; Griech. Formenlehre 92, 2. A. 97; Ausw. a. Herodot 92; Ausw. a. Ovid 94.

Harder, Frau Pauline v., ✪. Wiesbaden, Adelheidstr. 46. **V**: Verfagter Kuß, L.; D. Günstling, L.: Hippolyta, Dr.; Ozeanide, L.; Gela, L.; Die Neuberin; Alt Straßburg; Die Goldfee; Engelwacht, Dr.; D. Geldheirat als Grund der sozialen Versumpfung; D. Meister v. Marienthal.

Harder, Wilh., ✪, ✎, Kritik, Red. Baden-Baden. (Leipzig 4/2 56.) **V**: Silhouetten Leipz. Bühnenkünstler 74; Karlsruher Hoftheater 89; E. halbe Stunde im Pfarrhaus 90; J. falschen Rollenfach 92; Grüße aus Baden-Baden 98. († 29/11 99.)

Hardt, Alex., s. Ernst Müller.

Hardt, Frl. Charlotte, Roman. Hamburg-Borgfelde, Burgstr. 4. **V**: Frau Talina, R. 98. ()

Hardt, Ernst, s. Ernst Stöckhardt.

Hardt, Fr. Wilh. Ernst, Nov., ✪, ♆, ✎. Dresden-Loschwitz. (Graudenz 9/5 76.) **V**: Priester d. Todes, R. 98; Tote Zeit, Dr. 99.

Hardt, Fräul. Käte (Pf. Otto Wald), Jugendschr., Lehrerin. Zoppot, Wilhelm-

str. 4. (Stueblau 3/1 61.) **V:** Daniel Hansen 98; D. Buch d. Großmutter 00. ()

Hardt, Wilm, s. Wilh. Schwaner.

Hardung, Victor, ♆, ⊙, Epos, Hum., Dr. phil. Flawyl, Schweiz. (Essen 3/11 61.) **V:** D. Kreuz. Christi, Kirchendr. 89; Sonnwendfeuer, Lieder 91; Lied. drei. Freunde (m. H. Stegemann) 93; Königin Rose, ep. D. 94; Wiedertäufer i. Münster, Tr. 95. **H:** Schweiz. Litt.-Kal. 93. ()

Hardy, Edmund, (k.), ⁂, vergl. Relig.-Wissensch. und ind. Litt., D., Dr. phil., UP. a. D. Würzburg. (Mainz 9/7 52.) **V:** Fr. Ozanam 78; Hamlet 81; Schliemann u. s. Entdeckungen auf d. Baustelle d. alten Troja 82; Begriff der Physis in d. griech. Philos. 84; Allgem. vergl. Religionswiss. im akad. Studium uns. Zeit 87; Buddhismus nach älteren Pali-Werken 90; Die vedisch-brahmanische Periode d. Religion d. alten Indiens 93; Paramatthadipani, Dhammapala's Commentary on the Petavatthu (Pali Text Society) 94; Anguttara-Nikaya, Part. III. (Pali T. S.) 96; Part. IV. (Pali T. S.) 99; Part V. (Pali T. S.) 00; Indische Religionsgesch. 98.

Harlan, Walter, ⊙, Dr. jur., Vors. d. Prüfgs-Aussch. d. dramat. Ges., Dramaturg d. Lessingtheaters. Charlottenburg, Savignypl. 12 III. (Dresden 25/12 67.) **V:** Sein Beruf, Sch. 94; O herziges Menschenleben! Ged. 94; Neue Traktätchen, N. 95, 4. A. 95; Im April, L. 95; D. Sündenfall, L. 96; Dichterbörse, R. 99.

Harling, Otto v., **Ue:** Skand., Pastor, Missionar der norweg. Israelsmission. Galatz, Rumän., Strada Popa Stamati 15. (Eversen 22/12 66.) **Ue:** Jensen, Einführung ins geistl. Amt 95; Monrad, D. Mysterien des Christentums 96; Wickner, Gedanken u. Fragen vor d. Angesichte des Menschensohns 97; Monrad, D. menschl. Willensfreiheit u. das Böse 98.

Harmening, Ernst K. J., ⊠, Rechts- u. Staatswiss., Nov., ♆, Dr. jur., RA. Jena, Kochstr. 2. (Bückeburg 28/1 54.) **V:** M. Overstolz, R. 81; Mirjam, Ged. 81; Erde u. Eden, G. 84; Südslavische Volkslieder 85; Wer da? 4. A. 89; Osterburg, G. 90; Recht der Völker auf Frieden 91; Peace the Right of Nations 91; Kampf um die Wohlfahrt 91. ()

Harms, E. M., s. E. W. Hamann.

Harms, Heinrich, Erkde, Lehrer. Dörnick b. Ploen, Post Ascheberg, Holstein. (Brackrade 23/6 61.) **V:** Stummer Schulatlas 93 u. 94, 2. A. 99; Schulatlas u. d. Unterr. 93; Wandkarte d. Kreises Ploen 95; 5 Thesen z. Reform d. erdkundlich. Unterrichts 95, 3. A. 98; Handkarte d. Prov. Schl.-Holst. 95; Vaterl. Erdkunde 97, 3. A. 99; Schulwandkarte von Deutschland 99.

Harms, Paul, Dr. phil., Red. an der „Münchn. Zeitg". München, Frauenstraße 7. (Elberfeld 6/12 66.)

Harnack, C. G. Adolf, Kirchen♛, D., o. UP. Berlin W, Hohenzollernstr. 22. (Dorpat 7/5 51.) **V:** Zur Quellenkritik der Gesch. des Gnosticismus 73; De Apellis gnosi monarchica 74; Patrum Apost. Opera 75/78 III; Codex Rossanensis 80; Texte und Untersuchungen zur altchristl. Litt.Gesch, 82 ff. V; Lehre der 12 Apostel 84, n. A. 93; Mönchtum, 3. A. 86; M. Luther, 2. A. 86; Augustins Konfess. 88; Lehrbuch d. Dogmengesch. 86/90 III, 3. A. 94/97; A. Neander, 89; D. N. Test. u. d. J. 200 89; D. Apostol. Glaubensbek., 26. A. 93; Antwort auf d. Streitschrift Dr. Cremers 92; Bruchstücke des Evang. u. der Apokalypse des Petrus, 2. A. 93; Ueber d. Ordinationes im Papstbuch 97; Ueb. d. jüngst entdeckten Sprüche Jesu 97. ()

Harnack, Otto, Litt♛, Dr. phl., ThSchP. Darmstadt, Alicestr. 25. (Erlangen 23/11 57.) **V:** Napol., dr. Ged. 80; Karoling. u. Byzantin. Reich 80; Kurfürstenkollegium 2c. 83; Ein deutsches Land i. Gefahr 86 (anon.); Goethe i. d. Epoche s. Vollendung 87; Z. Nachgesch. d. Ital. Reise 90; Livland als Glied d. deut. Reiches 2c. 91; D. klass. Aesthetik der Deutschen 92; Deut. Kunstleben in Rom 96; Schiller 98. **H:** Goethes Werke, Weim. Aug. Bd. 46—49; H. Hettner, Litt.-Gesch. d. 18. Jahrh. III, 1. u. 2. B., 4. A. 93, 3. B. 94. ()

Harold, Max, s. Carl Scapinelli.

Harpf, Jos. Adolf (Ps. Ad. Hagen), ⁂, ♆, Dr. phil. Leoben, Steierm., Josefé 157. (Graz 18/3 57.) **V:** Goethes Erkenntnisprinzip 83; Sagen u. Singen 83; A. d. dtschn Ostmark 83; Rufe aus d. deutsch. Osten 84; D. Ethik d. Protagoras 84; Wehr u. Waffen 85; Schopenhauer u. Goethe 85; Gesch. d. Leobener Stadttheaters 92; Idyllen aus Kärntens Gauen, G. 98; Mein Spaziergang nach Paris 98; Z. Lösung d. brennendsten Rassenfrage der heut-europ. Menschheit 98; Ueb. deutschvolkliches Sagen und Singen 98.

Harro, Constant., s. Konstanze Lochmann.

Harrven, G., s. Gustav David.

Harrwitz, Fritz, Mechanik, Optik, ⚙, Red. d. „Mechaniker". Berlin W, Wichmannstr. 17 p. (ebda 20/10 59.) **V:** Adreßbuch f. d. deutsche Mechanik u. Optik u. verwandte Gebiete 94, 2. A. 98.

Harrwitz, Max, Bibliogr., Verl. Buchh. Berlin W, Potsdamerstr. 41 a.

Harschkamp, G., Politik, ♆, ✓, **Ue:** FE, Chefred. d. „OSchles. Tagebl." Kattowitz, OSchl., Friedrichstr. 66. (Danzig 29/12 52.)

Hart, Heinrich, BP., ♆, ⊙, Roman. Charlottenburg, Rönnestr. 4. (Wesel 30/12 55.) **V:** Weltpfingsten, G. 72; Eine neue Presse 79; Buch d. Liebe, Anth. (mit

J. H.) 82, 2. A. 90; Ital. Novellenbuch (mit J. H.) 82; Kritisch. Waffengänge (m. J. H. 82 f.; Sedan, Tr. 72; Dtsch. Herz u. deutscher Geist, Anth. 84, 2. A. 85; Lied d. Menschheit, Ep. 87|96 III; Krit. Jahrb. (m. J. H.) 88; Kinder des Lichts, R. 94; Mose, Erz. 95. ()

Hart, Jul., ♆, ⊙, 𝒻, Roman. Berlin-Wilmersdorf, Pariserstr. 53. (Münster i. W. 9|4 59.) **B:** Sansara, G. 79; Don Juan Tenorio, lyr. Tr. 81; Krit. Waffengänge, 82 ff.; Buch d. Liebe 82, 2. A. 90; Blütenlese a. span. Dichtern 83; Schauspielerin, Dr.; Rächer, Tr. 84; England u. Amerika 84; Orient u. Occident 84; Sumpf, Sch. 86; Pers. Divan 87; J. Wolff u. d. mod. Minnesang 87; 5. Nov. 88; D. Richterin, Dr. 88; Krit. Jahrb. 88; Homo sum 90; Gesch. d. Weltlitt. 95|87 II; Sehnsucht 93; D. neue Gott 99; Triumph des Lebens, G.; Stimmen in d. Nacht 99; Ueberkultur 99. ()

Hart, Frhr. Jul. v. d. (Ps. Magister Julius), (k.), ♕, ♆, Dr. phil., Lehrer a. D. Viersen, Rheinl., Hauptstr. (ebda 5|2 44.) **B:** Kenntnis d. Alten v. Deutschl. 68; Afrika, 81; Bilder aus Afrika 81; Reisen in die Schweiz, nach Holland und London 83; Griech. Hilfsgrammatik 83; Exercitienbüchlein 85; H. v. d. Hart 89; Tagebuch der Gräfin v. Falkenburg 89; Ein unbek. Blatt aus der Pädagogik 89; Reformationsgesch. d. Flachsgefildes 89; Blätter a. Düsseld. Gesch. 89; Aus Cölns Vorzeit 89; Gesch. Viersens 91, 3. A. 92; Gesch. u. Sagen d. Flachsgefildes; Christi Rock in Trier 91; Oratorium Cäcilia 91; Goldreif ums liebe deutsche Volk 92. ()

Hartdegen, Ferd. (Ps. F. Greiner), VB., Roman, Nov., ♆. Fulda, Nikolausstr. 20. (ebda 27|8 57.)

Hartel, Wilh. Ritter v., Sektionschef im Min. für Cultus u. Unterr., Dr. phil., M. d. H. Wien I, Heßgasse 7. (Hof, Mähr. 28|5 39.) **B:** D. Sappho u. die Sapphosage 72; Homer-Studien 71|74 III; Cypriani opera omnia 68|71 III; Eutropius und Paulus Diaconus 72; Eutropii Breviarium 72; Demosth. Studien 76|77 II; Stud. üb. att. Staatsrecht 78; Ennodii opera 80; Lucifera opera 86; Ueb. griech. Papyri Erzh. Rainer 86; Bibliotheca patr. lat. Hispaniensis I 87; Krit. Versuche zu Livius 88; Curtius u. Kägi 88; Abriß der Grammatik d. homer. u. herodot. Dialektes 88; Patrist. Stud. 90; Aufg. d. klass. Philol. 90; Ueber Thun, Exner, Bonitz 93. **H:** Curtius-Hartel, Griech. Grammatik 87; Paulini Nolani opera 94; Patrist. Studien 95; D. Wiener Genesis der k. k. Hofbibl. 95. ()

Harten, Angelika, s. Frau Joseph Schmitz.

Hartenstein, Anna, Novell., Roman, Töchtersch.-Vorst. Glauchau, S. (Plauen i. Vogtland 1|11 57.) **B:** Aus d. Bürgerhause, R. 90; D. goldene Karla, R. 92; Donate vom Freihof, R. 98. ()

Hartig, Hermann, Operntexte, Red. d. „Hamb. Gewerbe- u. Export-Ztg". Hamburg, Charlottenstr. 24. (Altona 24|2 55.) **B:** Palm, Op. 93; D. Leben f. d. König, Op. 93; Meister Rupert, Op. 93. ()

Hartig, Rob., 𝒻, ♣, Dr. phil., o. UP. München, Leopoldstr. 27. (Braunschweig 30|5 39.) **B:** Unters. üb. Wachstum u. Ertrag d. Waldbestandes 65; Rentabilität d. Fichtennutzholz- und Buchenbrennholzwirtsch. 68; Wicht. Krankh. d. Waldbäume 74; Zersetzungserschein. d. Holzes 78; Unterscheidungsmerkmale d. wichtigsten Holzarten 79, 4. A. 97; Untersuch. a. d. Forstbot. Institut zu München 80, 83; Verteilg d. organ. Substanz 2c. in den Bäumen 82; Lehrbuch d. Baumkrankheiten 82, 2. A. 89; D. echte Hausschwamm 85; Holz der dtschn Nadelwaldbäume 85; Holz d. Rotbuche 88; Lehrbuch d. Anat. u. Physiol. d. Pflanzen 90; Lehrb. d. Pflanzenkrankh. 99.

Hartl, Alois, (k), Dr. jur. can., GLehr. Ried, OOe. (Linz a. D. 30|5 59.) **B:** Organisation d. kirchl. Armenwesen 92; Das größte Glück, Missionsbuch 92, 4. A. 98.

Hartleben, Otto Erich, BP., ♆, Nov., ⊙. Berlin W, Motzstr. 93. (Clausthal 3|6 64.) **B:** Die Serényi, zwei versch. Geschichten, 2. A. 91; Henrik Ipse, Der Frosch, Parodie, 2. A. 91; Angele, Kom. 91; Albert Giraud, Pierrot Lunaire, Rondels, 93; Hanna Jagert, Kom. 93; D. Erziehg zur Ehe, Satire 93, 2. A. 98; Die Gesch. vom abgeriss. Knopf, 6. A. 98; Ein Ehrenwort, Sch. 94; Meine Verse 95; Vom gastfreien Pastor 95; Die sittl. Forderg, Kom. 97, 4. A. 98; D. röm. Maler, R. 98; Die Befreiten, Einakter-Cyklus 99; Ein wahrhaft guter Mensch, Kom. 99. **H:** Goethe-Brevier, Goethes Leben in sein. Ged. 95; Angelus Silesius 96.

Hartl-Mitius, Frau Philomena, ⊙, 𝒻, Schausp. München, Kanalstraße 40. (ebda 14|4 52.) **B:** Onkel Troneck, Sch. 78; Protzenbauer, P.; Sommerfreud, L. 81; Annerl von Grundlhoff, Vst. 82; Ihr Lebensretter, L.; Susie, P.; Schlaue Mahm, Vst.; Theatertypen, Nov. 87; Orpheus i. Salon, R. 90; Am Wetterstein, Volksst.; D. Dorfschwalbe, Optte; Auf gold. Boden, Volksst. (m. R. H. Greinz); Durchs Standesamt, D. 96; Sumpfherzblättchen, R. 96. ()

Hartmann, Alex., s. F. G. Triesch.

Hartmann, Aug., Dr. phil., ♆, Biblioth. a. d. k. Hof- u. Staatsbibl. München, Adalbertstr. 24. (ebda 25|1 36.) **B:** Weihnachtslied u. -Spiel in OBayern 75; OAmmergauer Passionsspiel i. s. ältest. Gestalt 80; Volksschausp. in Oesterr.-Ung. und Bayern ges. 80; Volkslieder in Bayern. Tirol u. Salzburg ges. 84; H. Hesellohers Lieder 90;

Regensburger Fastnachtssp. 93; Deutsche Meisterlieder-Handschr. i. Ungarn 94. **Mit-H**: Bayerns Mundarten 91—95.

Hartmann, Carl, (k.), Redakt. Münsterberg, Schlesien. **V**: Albertus Helbigus, Festsp. 97. ()

Hartmann, Eduard v. (Ps. Karl Robert), ⚔, OLieut. a. D., Dr. phil. Berlin-Großlichterfelde, Marienstr. 7a. (Berlin $^{23}/_{2}$ 42.) **V**: Ueb. d. dialekt. Methode 68; Philos. d. Unbewußten 69, 10. A. III 80; Schellings posit. Philos. 69; Aphorismen üb. d. Drama 70; Dram. Dichtg 71; Ges. Philos. Abh. 72; Erläut. z. Metaph. d. Unbewußten 74, 2. A. 77; Selbstzersetzg d. Christent. 1. u. 2. A. 74; Ueb. Shakespeares Romeo u. Julia 74; Krit. Grundlegung d. transzend. Realismus, 3. A. 85; Wahrheit u. Irrt. im Darwinismus 75, 2. A. 90; Zur Reform d. höh. Schulwesens 75; Ges. Studien u. Aufsätze 76, 3. A. 88; Das Unbewußte vom Standpunkt der Physiol. 2c. 73, 3. A. 90; Phänomenol. des sittl. Bewußtsf. 78, 2. A. 86; Z. Gesch. u. Begründg des Pessimism. 80, 2. A. 92; Krisis d. Christent. 80, 2. A. 88; D. polit. Aufgab. u. Zustände d. deutschen Reichs 81; D. religiös. Bewußtsein d. Menschheit 81, 2. A. 88; Religion d. Geistes 82; Judentum in Gegenw. u. Zukunft, 1. u. 2. A. 85; Philos. Fragen d. Gegenw. 85; D. Spiritismus 85, 2. A. 98; Mod. Probl. 85, 2. A. 88; Dtsche Aesthetik seit Kant 86; Philos. d. Schönen 87; Lotzes Philos. 88; Zwei Jahrz. dtschr Politik u. die gegenw. Weltlage 89; Grundproblem d. Erkenntnistheorie 89; Krit. Wanderungen durch die Philos. der Gegenwart 89; Ergänz. Bd. zur 1.—9. A. d. Philos. d. Unbewußten 90; Ausgew. Werke, 12 Bde 86/00; D. Geisterhypothese d. Spiritismus u. s. Phantome 91; Kants Erkenntnistheorie u. Metaphysik in den 4 Perioden ihrer Entwickelung 93; D. soz. Kernfragen 94; Tagesfragen 96; Kategorienlehre 96; Schellings philosoph. System 97; Ethische Studien 98; Gesch. d. Metaphysik 99 f. II.

Hartmann, Gottl. Friedr. Herm., Kult.-♛, 🐺, Epos, Dr. med., SanR. Lintorf, Hannov. (Ankum $^{22}/_{3}$ 26.) **V**: Ged. 62; Schlacht am Schlagvorderberge, G. 67; Wittekind, Ep. 68; Bilder a. Westf. 2c. 71. N. F. 74; Wanderungen durch die Wiehengebirge 76; Buch a. Sachsenherzog Wittekind (mit Weddigen) 83; Westf. Sagenschatz 84 (m. demsf.); Schatzkästlein westf. Dichtkunst 85; Mythe u. Sage, G., 3. A. 89; A. röm. Grenzwall 93; Auf der Wittekindsburg, Erz. 96.

Hartmann, Jak. Friedr., Aesthetik, Litt.♛, Dr. phil., Red. der „Br. Landes-Ztg." Braunschweig, Kaiser Wilhelmstr. 62 I. (Frankfurt a. M. $^{2}/_{2}$ 66. *

Hartmann, Jul. v., württ. Topographie u. ♛, Dr. phil., OStudienR., Red. der „Württ. Vierteljahrsh. für Landesgesch.", „Württ. Neujahrsblätt." 2c. Stuttgart, Hegelstr. 34. (Neustadt a. d. L. $^{22}/_{5}$ 36.) **V**: M. Alber, Biogr. 63; Wegweiser d. Maulbronn 64/75; E. Schnepf, Biogr. 69; Schwabenspiegel 70; Gesch. Schwabens i. Munde der Dichter 81; Wildbad 86; Chronik von Stuttgart 86; Uebersicht über die Litt. der württ. Landeskde 88; Festschrift d. Stadt Stuttgart 89; Württ. Kirchengesch. (mit Bossert u. a.) 93; Besiedelung Württ. 94; Aus den Lehr- u. Wanderjahren uns. Väter 96; Uhlands Tagb. 1810/20 97; Uhlands Ged. (mit E. Schmidt) 98; Wildbadberichte a. 6 Jahrh. 99; Württemberg i. J. 1800 00.

Hartmann, Konr., ⚙, Kais. GRegR. u. ThSchP. Charlottenburg, Fasanenstr. 29. (Nürnberg $^{8}/_{10}$ 53.) **V**: Pumpen 89, 2. A. 97; Heizung u. Lüftg d. Arbeitsräume 94; D. Schutzbrille 99.

Hartmann, Ludwig, 𝄞, musik. Kritik, ital. u. frz. Opernübers., Feuill.-Red. der „Dr. Neuest. Nachr." Dresden, Victoriastr. 15 III. (Neuß a. Rh. $^{3}/_{8}$ 36.)

Hartmann, Mart., Oriental., Dr. phil., Prof., Lehrer a. oriental. Semin. Charlottenburg, Schillerstr. 7. (Breslau $^{9}/_{12}$ 51.) **V**: Arab. Sprachführer 80; Hebräische Verskunst 94; D. arab. Strophenged. I 97; Bohtan 96 f. II; Metrum und Rhythmus 96; The Arabic Press of Egypt 99; Der Islam. Orient I 99.

Hartmann, Mart., neue Ψ, 🖹, Dr. phil., GPrf. Leipzig-Gohlis, Wiesenstr. 2. (Bautzen $^{22}/_{8}$ 54.) **V**. Tempi passati 78; D. altspan. Dreikönigsspiel 79; Zeittafel zu V. Hugos Leben u. Werken 86; D. Rangfrage u. der sächs. GLehrerstand 91; Chéniérstudien 94; D. Anschauung im neuspr. Unterr. 95; Reiseeindrücke u. Beobachtgen e. dtschen Neuphilol. in der Schweiz u. in Frankreich 97. **H**: Hugo, Auswahl s. Ged. 84, n. A. 99; Sandeau, Mlle de la Seiglière 87, 4. A. 97; Duruy, Siècle de Louis XIV. 88, 3. A. 99; Béranger, Auswahl s. Lied. 88; Duruy, Hist. de France de 1789—95, 89, 3. A. 97; Thiers, Bonaparte en Egypte et en Syrie 90, 2. A. 98; Napoleon I. Milit. Proklam. 90; Racine, Athalie 91; Britannicus 92; Scribe, Verre d'eau 92; Taine, Nap. Bonaparte 94; Taine, L'Ancien Régime 95; Michelet, Tableau de la France 97, 2. A. 99.

Hartmann, Paul, Kunst♛, schwäb. Landeskde, Pfarr. a. D., Stein a. Rh. (Neustadt a. d. L. $^{26}/_{2}$ 38.) **V**: Wegweiser durch Maulbronn (m. J. H.), 2. A. 75; OA. Balingen (mit Paulus u. Stälin) 80; Hohentwiel (m. Fraas 2c.), 2. A. 82; OA. Maulbronn (mit Paulus) 70; OA. Tuttlingen (mit Paulus) 79; Ill. Chronik v. Rottweil 74; Tuttlingen, Sigmaringen, Hohentwiel 96.

Hartmann-Plön, K., ⊙, Roman, Dr. med. Heide, Holstein. (24/10 29.) **V**: Geheimnisse, R. 77 III; Herodias, R. 78 III; D. Schwiegermutter, Schw. (m. Hirschel), 83; Neue Staatsanwalt, R. 83; A. steiler Höhe; Operationen, L. (m. Blumenthal). ()

Hartmeyer, Emil, Polit., Dr. jur., **H**: u. Chefred. d. „Hamb. Nachrichten." Hamburg, Uhlenhorsterweg 31. ()

Hartschmidt, M., s. Marie Schmidt.

Harttung, Jul., s. J. A. G. v. Pflugk-H.

Harttung, Wilh., ✗, Dr. med. Breslau, Allerheiligenspital 57. ()

Hartung, Kaspar, (k.), Ψ, ✝, D. u. Dr. phil., Geistl. Rat, o. Lyc.Prf. Bamberg. (Unterpleichfeld, Bay. 15/12 38.) **V**: De proconsulatu Ciceronis Ciliciensi 68; Röm. Auxiliartruppen am Rhein 70/74 II; Der Protagonist in Sophokles' Antigone 80; Septuaginta-Studien 86; Der Prophet Amos, Komment. 98.

Hartung, Max, ♆, ⊙, /, Humor, Nov., Red. d. „Gartenlaube". Leipzig, Marienstr. 29 p. (ebda 21/3 57.) **V**: Unter lachender Sonne, Hum. 99.

Hartung, Oskar, Germanistik, Dr. phil., GPrf. Cöthen, Lange Str. 23. (Frose 19/10 49.) **V**: Deutsche Altertümer des Nibelungenliedes und der Kudrun 94. ()

Hartwich, Otto, ✝, Pastor. Bremen-Walle 164 a. (Swinemünde 22/8 61.) **V**: Der Ernst Egidyscher Gedanken 91; D. Genesung d. evangel. Kirche 94; Die Unsterblichkeit im Lichte d. mod. Wissensch. 95; D. mystische Seite d. relig. Lebens 98.

Hartwig, Gust. (Pf. Gust. Hirsch), VB., ♆. Mainz, Walpodenstr. 3. **V**: Erlebtes-Erdachtes, G. 78; Balladen u. a. Ged. 97.

Hartwig, Otto, ♛, Dr. phil., GRegR., UBibl.Dir. a. D., **H**: „Zentralbl. f. Bibliothekswesen". Marburg a. L., Universitätsstr. 35. (Wichmannshausen 16/11 30.) **V**: Henricus de Langenstein 57; A. Sizilien 67, 69; Quellen u. Forschungen z. ält. Gesch. d. Stadt Florenz 75, 80; Uebersetzungslitt. Unteritaliens 80; E. Menschenalter Florent. Gesch. 91. **H**: Corpus juris municipalis Siciliae 67; Gonzenbach, Sizil. Märchen 70; E. Florentiner Chron. 80; Pauli, Aufsätze z. engl. Gesch. 83; Heyse, Orestie d. Aeschylos; Schema d. Realkatalogs der K. UBibl. zu Halle 88. ()

Hartwig, Rich. v., BP., Nov., Märch., ♆, /, Leut. a. D. Berlin N, Scharnhorststr. 42. (Invalidenhaus.) (Stargard i. P. 17/11 49.) **V**: A. Meeresstrand, R. 81; Weltmärchen, R. 86; Irmela, D. 87; Dichtgen 88; Ein Idol, Dr., 2. A. 92; Assarpaï, Operndichtg 98. ()

Hartz, Heinr. Gottfr. Chr., klass. Ψ, ♪, Musik, Dr. phil., GP. Altona, Kl. Gärtnerstr. 93. (Bremen 9/4 34.) **V**: De anacoluthis ap. Aeschyl. et Sophoclem 56; Gewinnung d. Zensurprädikate 77; Ueberbürdgsfrage u. Schulbücher 79; Aus der Gymnasialpraxis 83; Schriften zu Cäsar.

Hase, K. Alfr. v., ✝, D., Dr. phil., KonsistorialR., O.HonP. Breslau, Gartenstraße 68. (Jena 12/7 42.) **V**: Lutherbriefe 67; Wormser Lutherbuch 68; S. Frank v. Wörd 69; Bedeutung des Geschichtl. in d. Religion 74; Innere Mission 77; Herzog Albrecht u. s. Hofprediger 79; Hausandacht 91; Christi Armuth uns. Reichthum 93; Briefe e. Feldgeistl. a. d. Kriege 1870/71 96; Uns. Hauschronik, Gesch. d. Fam. Hase in 4 Jahrhunderten 99. ()

Hase, Oskar v., ♛ d. Buchh., Dr. phil., Verlagsbuchh. (Breitkopf & Härtel). Leipzig, Sternwartenstr. 79. (Jena 15/9 46.) **V**: Die Koberger 69, 2. A. 85; Breitkopf & Härtel in Leipzig 75, 3. A. 94; Entwickelung d. Buchgewerbes in Leipzig 87; Verband der Berufsgenossensch. 88; Kürassierbriefe e. Kriegsfreiwill. 95.

Haseloff, Arthur, Kunst♛, Dr. phil. Berlin-Friedenau, Wielandstr. 25. (Berlin 28/11 72.) **V**: E. Thüring.-Sächs. Malerschule d. 13. Jahrh. 97. **H**: Codex Purpureus Rossanensis, die Miniat. d. griech. Evang. Handschr. in Rossano 98.

Hasenclever, Adolf, ✝, Pastor. Freiburg i. Br. (Kirchberg a. Rh. 23/5 49.) **V**: Maria, die Mutter Jesu in Gesch. u. Kunst 73; Altchristlich. Gräberschmuck 86; Aus Gesch. u. Kunst d. Christent. 89/98 II. ()

Hasenfratz, Ferd., PA., ♆, Sagen, Erz., /. Untereggingen, Amt Waldshut. Bad. (ebda 7/7 58.) **V**: Jubelklänge, G. 97.

Hashagen, Joh. Friedr., ✝, D., o. UP. Rostock, Zelckstr. 11. **V**: Explos. i. Bremerhaven 76; Kirchl. Lehre v. d. Ceremonien 78; Schwierigkeit d. Unglaubens 78; Hochzeit zu Cana 81. ()

Hasse, C., Dr., s. Wilh. Mensinga.

Hasse, Ernst, Statist., Wirtsch.♛, Kolonialpolit., Dr. phil., ao. UP., Dir. d. Statist. Amtes von Leipzig, M. d. R., 1. Vors. d. „Alldeutschen Verbandes". Leipzig-Gohlis, Richterstr. 2. (Leulitz 14/2 46.) **V**: Leipzig u. Umg. 78; Gesch. d. Leipz. Messen 85; D. Wohnungsverhältnisse d. ärmeren Volksklassen in Leipzig 86; Leipz Kanalfrage 92; Kolonien u. Kolonialpolitik 92.

Hasse, Max, /, Schauspiel- u. Musikref. d. „Magdb. Z." Magdeburg, Oranienstr. 2.

Hasse, Richard, Kaufmann. Rostock, Kröpelinerstr. 24. **V**: Die einfache Buchführung, 3. A. ()

Hasse, Paul, ♛, Dr. phil., Staatsarchivar. Lübeck, Roeckstr. 11 a. (*)

Hassel, Paul, ♛, Dr. phil., GRegR., Dir. d. Haupt-Staats-Archivs. Dresden, Ferdinandstr. 21 I. **V**: De imperio Brandenburgico ad Rhenum fundato 63; Gesch. d. dritten Armee 71; Februellin 1675

(mit v. Witzleben) 75; Zur Gesch. d. Türkenkrieges 1683 (mit Grf. Vitzthum v. Eckstädt) 83; Gesch. d. Prß. Polit. 1807—1815, I 81; Aus d. Leben d. Kön. Albert v. Sachsen I 98.()

Hasselbach, Frl. Anna, Roman, Nov., ♆, /. Straßburg i. E., Universitätsplatz 10. (Eimbeck 31/12 54.) **V:** Ver sacrum, N. Sammlg 95 u. 99; Seine Vergangenh. R. 98.

Hasselblatt, Jul. (Pf. J. Norden), BP., /, Kunst♛, Kritik, ☉, **Ue:** RF. Berlin-Deutsch-Wilmersdorf, Pfalzburgerstr. 29. (Kusnezowo b. Twer a. St. 29/7 49.) **V:** Hist. Ueberblick üb. d. K. Russ. Akad. der Künste; J. Williams, Sch.; D. Tugendbold, Sch.; Fesseln, Sch.; J. J. Repin.

Hassell, William v., ♛, Kgl. Sächs. Major a. D. u. Rittergutsbes. Rittergut Clüversborstel i. Bremenschen. (Verden 16/12 33.) **V:** Hannov. Cavallerie u. ihr Ende 75; Schles. Kriege u. d. Kurfürstent. Hann. 79; Kurfürstent. Hann. vom Baseler Frieden bis zur preuß. Occupation 1806 94; Gesch. d. Königr. Hannover I 97, II, 1, 99.

Hassenberger, Eduard, /, ☉, Reisebeschr., Populärwiss. Wien IV, Phorusplatz 6. (Hermannstadt 5/3 59.) **V:** Medizinal-Schematismus Oest.-Ung. 90; Die Curorte u. Heilanstalten Oest.-Ung. 91; Führer auf d. Semmeringbahn 98, Südbahn 98, Westbahn 98, Franz Josefsbahn 98; Ermordung d. Kaiserin Elisabeth 99; Oest. Kaiser-Jub., Dichterbuch (50 Jahre Oesterr. Litter.) 99; Verl. Söhne, Wiener Sittenb. 00.

Hassencamp, Rob., ♛, Dr. phil., Gym.-Dir. Düren. (Weyhers 24/8 48.) **V:** De cohortibus auxil. Romanorum 70; Ueber den Zusammenhang der germ. u. lettoslav. Sprachen 76; Gesch. Irlands v. d. Reformation bis zu s. Union mit Engl. 86, erw. engl. Ausg. 88; N. Briefe Wielands 93; F. H. Jacobi u. s. Heim in Pempelfort 98.

Hassenstein, Bruno, ⬤, Kartograph, Dr. phil. h. c., Mit Red. von „A. Petermanns Mitteilungen". Gotha, Schöne Allee 23. (Ruhla 23/11 39.) **V:** Atlas v. Japan, 85, Spezialkarten d. Reisen von H. Barth, G. Rohlfs, G. Schweinfurth, Th. v. Heuglin, Emin Pascha, W. Junker, Hans Meyer, W. Werther, O. Baumann, Dr. Sven Hedin u. a. in d. Jahren 1855—1899; Spez.-karte von Schantung 98.

Hassert, Ernst Emil Kurt, ⬤, Dr. phil., ao. UP. Tübingen, Uhlandsplatz 18 I. (Naumburg a. S. 15/3 68.) **V:** D. Nordpolargrenze d. bewohnbaren Erde 91; Reise d. Montenegro 93; Beiträge z. phys. Geogr. v. Montenegro 95; Deutschlds Kolonien 99.

? **Haßl**, Guido, (k.), Apologetik, Erz., ☉, Kaplan. Laimnau, Post Tettnang, Wttbg., Kaplanei-Haus. (Ludwigsburg 14/9 69.) **V:** Machen die Kirchenwände den Christen? 97; Das Programm der christl. Arbeit 97; Wallfahrt in Wangen 98; Gottesacker od. Leichenofen? 98; Weihnachten im Bahnwärterhaus 98/99. ()

Haßlwander, Friedr., VB., ♆, Nov., /, ♛, Maler, Prof. Wien V, Pilgramgasse 7. (ebda 4/10 40.) **V:** Phantasiestücke 94. **H:** Paul Peukers Schriften (m. H. Fraungruber) 99.

Hatle, Eduard, ♔, Dr. phil., Custos des mineralog. Museums am Joanneum. Graz, Merangasse 64. (Altenmarkt b. Fürstenfeld 23/3 51.) **V:** Minerale d. Herzogt. Steiermark 85; D. Steirische Mineralog 87; Führer durch d. Mineralien-Sammlungen am Joanneum in Graz 96.

Hatschek, Berthold, DDeL., ⁂, Dr. phil., UP. Wien, IX/III, Maximilianstr. 10. (*)

Hatschek, Hans, ✉, Dr. jur., Syndicus d. Handelskammer. Frankfurt a. M., Kettenhofweg 46. (Troppau 15/5 60.) **V:** Haushalt. d. größten österr. Stadtgemeinden 84; Fabrikordnungn u. Fabrikkrankenkassen 85; Manufakturhaus a. d. Tabor i. Wien 86; Berichterstattung der Consularäm̈ter 90; Zur Lösung der Wohnungsfrage in großen Städten 91; Entw. e. Gesetzes betr. die Rechtsverhältn. der Binnenschiffahrt 91; Abgaben auf den Wasserstraßen 94; Das dtsche Binnenschiffahrtsrecht 96; Frankf. Börsenhandbuch 97.

Hatsek, Adolf, VB., (Pf. Dr. Maigrün), /, Humor, Red. d. „Heit. Blätter". Budapest, Königsgasse 9. (ebda 8/6 50.) ()

Hattler, Franz, (k.), SJ., ✝. Innsbruck, Universitätsstr. 8. (Auras 11/9 29.) **V:** D. neun Liebesdienste 67, 4. A. 79; Stilleben im Herzen Jesu 68, 7. A. 96; Garten des Herzens Jesu 70, 5. A. 95; Gesch. d. Andacht z. Herzen Jesu 75; Gruß a. d. Mutter 77; Kathol. Kindergarten 77, 5. A. 95; Blumen daraus, 6. A. 90; Litanei z. Herz Jesu 87; Liebst du mich? Betracht., 3. A. 96; Gnadenbild zu Ingolstadt, 2. A. 80; Herz Jesu-Monat, 3. A. 94; Kinderschutz 81, 2. A. 95; P. Rem 81; Wegweiser zum Herzen Gottes 83; Wanderb. f. d. Reise in d. Ewigkeit 83/84 II; Haus d. Herzen Jesu 84, 2. A. 90; Handbüchl. d. Gebetsapostolats, 2. A. 84; Herz Jesubüchlein, 3. A. 87; Herz Mariämonat 88, 2. A. 98; Notburga, 4. A. 98; Dem Herzen Jesu singe, Anth. 90; Das blut. Vergißmeinnicht 90, 7. A. 98; Christkath. Hausbrod, 2. A. 94; Christrosen im Mariengarten, 3. A. 94; Gnaden-Novene zum göttl. Herzen Jesu, 6. A. 96; Kreuzwegbüchlein 93; Ueber Bilder d. Herzens Jesu 94; Festschrift zu Tirols Jubelfeier 96; Canisiusbüchlein für Kinder 97; Gr. Herz Jesubuch für d. christl. Familie 97, 2. A. 98; Missionsbilder aus Tirol 99; D. heil. Meßopfer 99. **Neub.:** Goffine, Unterweisungen I, 4. A. 96; Geistl. Mai u. geistl. Herbst 97. **Ue:** Croiset, Andacht

z. Herzen Jesu 88; ders., Täuschungen des Herz. Jesu 88; Galliset, Andacht z. H. Jesu 94.

Hatzel, Philipp, PA., Politik, Konzert- u. Theaterkritik, /, ⊙, Chefred. d. „Gen.-Anz." Nürnberg, Fürtherstr. 43 III. (Bamberg 24/3 64.)

Hauber, Gust., ▮, OStdR. Stuttgart, Furtbachstr. 18. (Ravensburg 28/9 51.) ()

Hauck, Alb., ✝, D., o. UP. Leipzig-Gohlis, Sedanstr. 25. (Wassertrübingen 9/12 45.) **V:** Tertullian 77; Entstehung des Christustypus in der abendländ. Kunst 80; Viktoria Colonna 82; Bischofswahlen unt. d. Merowingern 83; Kirchengesch. Deutschl. 87/96 III, I 2. A. 98. **H:** Schmid, Lehrb. d. Dogmengesch., 4. A. 87; Real-Encykl. f. prot. Theol. u. Kirche, 3. A. 96. ()

Hauck, Guido, ⅄, ⊙, Dr. phil., GRegR., ThSchP. Berlin W, Bülowstr. 6. (Heilbronn a. N. 26/12 45.) **V:** Lehrb. d. Stereometrie 72, 7. A. 93; Subjektive Perspektive u. d. horizont. Curvaturen d. dorisch. Styls 79; Stellung d. Math. z. Kunst u. Kunstwiss. 80; Malerische Perspektive, ihre Praxis, Begründung u. ästhet. Wirkg 83; Böcklins Gefilde der Seligen u. Goethes Faust 84; Uebungsstoff f. d. prakt. Unterr. i. d. Projektionslehre 88; Technikers Faust-Erklärg 91.

Hauck, Karl, ♛, Dr. phil. München, Maximilianstr. 23 II. (Cöln 20/6 68.) **V:** Zur Gesch. des Herzogs Ludovico il Moro von Mailand 92; Gesch. d. Stadt Mannheim z. Z. ihres Ueberganges an Baden 99.

Hauer, Hans Georg, ☾, Dialekt♆, Dr. phil., Beamter. Wien IV, Floragasse 4. (Sieding, NOest. 8/11 53.) **V:** Edelweiß, Ged. 85; D. Pfeifer v. d. Sierning, Bauern-Tr. 99; Herrisch u. bäurisch, Volksp. 00.

Hauff, Ewald, ▮, Kritik, /, Dr. phil. Salò, Lago di Garda, Ital. (i. Sommer: Dreikirchen b. Waidbruck, Tirol). (Göda 15/3 54.) **V:** Beiträge z. Kenntnis d. Anatomie u. teilweise d. Morphologie einiger Florideen 79; Jugenderinnergen 82; Briefe an eine Mutter 86, 2. A. 88; Fremdländ. u. einheim. Erziehungsleben u. Bildungswesen 87; Natürl. Erziehung 89, 2. A. 93; Ill. Naturgesch. d. drei Reiche 91; Aus d. Leben e. freien Pädagogen, 1.—4. A. 94; Erziehung z. Arbeitstüchtigkeit 96; D. Tourist am Gardasee 00; Am Gardasee, Skizz. u. Charakterb. 00.

Hauff, Paul, ⅀, Dr. med. Dresden-Blasewitz. (Göda 4/2 51.) **V:** Ueb. Massage 79, 2. A. 81; St. Blasien 84. ()

Hauff, L. Alb., BP., Sprachwiss. **Ue:** RP Tsch Serb Bulg F I Sp Port Rum EH Schw D. Berlin W, Gleditschstraße 44. (Tübingen 15/1038.) **V:** Russ.-dtsche Handels-Correspond. 98. **Ue:** Werke von Tolstoi, Dostojewsky, Turgenjew, Krestowsky. ()

Hauffen, Adolf, Ψ, Litt♛, Dr. phil., ao. UP. Prag-Smichow 250. (Laibach 30/1163.) **V:** Scheidt, Fischarts Lehrer 89; Shakespeare in Deutschld 93; D. Höritzer Passionsspiel 94; D. dtsche Sprachinsel Gottschee 95; Einführung in d. dtsch-böhmische Volkskunde 96. **H:** Drama d. klass. Periode 91 III; Fischart, Ausgew. Werke 92/94, III, beides in Kürschners Deutscher Nat.-Litt.; Goethes Hermann u. Dorothea 94.

Haug, Eduard, Litt♛, Kritik, ▮, Prs. Schaffhausen, Schw. (Widdern 20/6 56.) **V:** Erläuterungen z. Bächtolds Deutschem Lesebuch 85. **H:** Briefwechsel d. Brüder J. G. u. J. v. Müller 91 f. II; Aus d. Lavaterschen Kreise 97.

Haug, Frl. Maria (Pf. Maria Liebrecht), Volks- u. Jugendschr. Stuttgart, Weimarstr. 40. (Widdern 5/3 50.) **V:** Zwei Waisenkinder 85; Vereint zum Lob d. Meisters 86; In Seilen der Liebe 86; Jugendgabe 86—92; Patriot. Schwabenkind 87; Von Sieg zu Sieg 87; Gaben aus Gottes Hand 88; Bettelkind 88; Blumen am Wege 88; Verborgene Quellen 88; Hänschens Jugendjahre 89; Tabea, stehe auf! Broniks Paradiesgärtl. 90; Ums Lösegeld 90; Röschen von Bärenthal 90; Selig sind die Sanftmütigen 91; Christrosen 92; D. Frau Oberst 93; Passions- und Osterblumen 93; Was Liebe kann 93; Pfingstblüten 94; Lisa, der Mutter Trost 94; Der Müllerfranz 94; D. Waisen Vater 95; Der Kinder Ferienreise 95; Edelweiß 96; Seines Glückes Schmied 97; Mein Joch ist sanft 97; Arm und reich 97; Himmelsblumen 98; Immergrün 98; Edelweiß 98; Vergißmeinnicht 99; Rose unter Dornen 99; Sternlein im Dunkeln 99; Christrosen 99.

Hauler, Eduard, klass. Ψ, Dr. phil., o. ö. UP., Red. d. „Zeitschr. f. die öst. Gymn." Wien II, Wallensteinstr. 4. (Ofen 16/11 59.) **V:** Terentiana Quaest. cum specimine lexici 82; N. Bruchstücke zu Sallusts Historien 86; Das älteste Berner Bruchstück identificiert 89; Zur Gesch. d. griech. Mimus 93; Bruchstück d. Menander u. d. Sotades 93; Alte Ausgaben, junge Handschr. zu Sallust 95; Zur Sallustkritik 95 u. 99; Frontonianum 96; Eine lat. Palimpsestübersetzg d. Didascalia Apost. 96; Didascalia Apost. et Canonum antiquiss. fragm. Veronensia 99; Sallustzitate bei Fronto 99. **H:** Dr. Joh. Hauler, Uebungsbücher, T. I—VIII; Dziatzko, Terenz' Phormio, 3. A. 98.

Haun, Johs, Politik und Staatswiss., Dr. rer. pol., Gen.- u. Hauptvertr. in sämtl. Versichergszweigen. Görlitz, Böhmestr. 5. Bureau: Demianiplatz 18 I. (Gramzow 28/6 59.) **V:** Recht auf Arbeit 89; Bauer u. Gutsherr in Kursachsen 92; Hundert Jahre „Görlitzer Anzeiger" 98.

Haupt, Albrecht, Kunst-, spez. Architektur♛, Dr. phil., Prof., Privatdoz., Archi-

tekt. Hannover, Lützowstr. 7. (Büdingen 18|3 52.) **V:** Baukunst der Renaissance in Portugal 90|95 II; Backsteinbauten der Renaissance in NDeutschland 99.

Haupt, Anton, s. Victorine Endler.

Haupt, August, /, ⚷, Dr. med. Bad Soden a. Taunus. (Markt Bibart 14|3 53.) **V:** Soden als klim. Kurort 83; Soden 85, 92; Tuberkelbacillen u. klimat. Kuren 83; Lokaltherapie der Halskrankheiten in den Badeorten 89; Soden les bains au Taunus 89; Erblichkeit der Tuberkulose im Vergleich zu ihrer Verbreitg durch das Sputum 90; Prophylaxe der Tuberkulose 94; Taunusbad Soden einst und jetzt 96; Weitere statist. Beiträge z. Erklärg d. Verbreitg d. Tuberkulose 98.

Haupt, Carl, ♛, GOLehr., Prof. Wittenberg, Lutherstr. 41. (Halberstadt 17|7 48.) **V:** Staat und Kirche v. 800 Jahren 78; Einführg d. Hierarchie ins Frankenreich 79; Begründg d. päpstl. Macht diess. der Alpen 81; Beitrag z. Frage n. Ziel u. Methode d. Geschichtsunterr. 83; Normannische Ansiedelg in Unt.-Ital. 84; Wissenschaftl. Leben a. d. Univ. Wittenberg 87; Aufgabe d. Geschichtsunterr. a. Gymn. 87; De Melanthone rerum scriptore 88; Livius-Kommentar f. d. Schulgebrauch lib. 1|5 91, lib. 21, 92, lib. 22, 93, lib. 6—7, 93, lib. 8—10, 95; Anleitung z. Verständnis d. livianisch. Darstellungsform 92; Melanchthons u. seiner Lehre Einfluß auf Maximilian II. von Oesterreich 97.

Haupt, Erich, ✝, D., o. UP., KonsR. Halle a. S., Ulestr. 9. (Stralsund 8|7 41.) **V:** Erste Brief d. Joh. 69; Die alttestam. Citate in den 4 Evang. 71; Joh. d. Täufer 74; Der Sonntag u. die Bibel 78; Kirche und theolog. Lehrfreiheit 80; Plus ultra. Zur Univ.-Frage 85; Pilgerschaft u. Vaterhaus, Predigten 80, 2. A. 90; Die Bedeutung der heil. Schrift für die ev. Christen, 1. u. 2. A. 91; Die Eschatologie Jesu nach der synopt. Ev. 94; D. Apostolat 96; Die Gefangenschaftsbriefe Pauli 97.

Haupt, F., s. Franz Philips.

Haupt, Hans (Pf. Berthold Stein), VB., Epos, ♆, Red. des Wolffbureau. Erfurt. (Arnswalde 5|3 61.) **V:** Glockengold 91; Namego 99.

Haupt, Herm., ♛, Prf., Dr. phil. OBibl. d. U.- u. d. v. Senkenbergschen Bibliothek. Gießen, Südanlage 15. (Markt Bibart 29|6 54.) **V:** De auctoris de viris illustr. libro quaest. hist. 76; Geschichte d. relig. Sekten in Franken 82; D. röm. Grenzwall in Deutschl. 85; Die deut. Bibelübers. d. mittelalt. Waldenser 85; D. Waldens. Ursprg d. Codex Teplensis 86; Waldensertum u. Inquisition im südöstl. Dtschl. 90; E. oberrhein. Revolutionär aus d. Zeitalter K. Maximilians I. 93; Beitr. z. Reformationsgesch. d. Reichsstadt Worms 97; Die alte Würzburger Burschenschaft 98.

Haupt, Frau Marie, DSch. Münster i. W., Mecklenbecherstr. 15. (*)

Haupt, Rich., Kunst♛, Dr. phil., Prf., Prov.-Konservator der Altert.-Denkmale. Schleswig. (Büdingen 6|10 46.) **V:** Baugesch. von Büdingen 75; Bl. zur Kunde vaterl. Altert. in Wagrien 81; D. Vizelinskirchen 84, n. A. 88; Bau- u. Kunstdenkm. d. Prov. Schl.-Holst. 87|89; Ueb. d. Schmerz 88; Bau- u. Kunstdenkm. im Kreise Herzogt. Lauenb. 90; Domkirche St. Peter zu Schleswig 97. **Ue:** D. R. Meiborg, D. Bauernhaus im Herzogt. Schleswig 96.

Haupt, Frl. Rudolfine (Pf. Ernst am Strand), Roman, Nov. Stargard in Pomm., Heiligegeiststraße 5. (Königsberg, NM. 26.) **V:** Das Ehrenwort 64.

Haupt, Therese (Pf. Otfried), dramat. Jugendschr. Stettin, Kurfürstenstr. 1. (Posen 11|2 64.) **V:** Festschr. 94; Vier Weihnachtsbäume; Wie Klein-Else d. Christkind suchen ging 97; Schreihansel u. Lachprinzeßchen 99.

Hauptmann, Carl F. M., Dr. phil. Schreiberhau, Schles. (Salzbrunn 58.) **V:** Die Metaphysik in d. mod. Physiologie 93; Marianne, Sch. 94; Waldleute, Sch. 95; Sonnenwanderer 96; Ephraims Breite, Sch. 98; Aus meinem Tagebuch 99.

Hauptmann, Fel., (k.), ⚒, Lokal♛, Heraldik, Dr. jur., ao. UP., M. d. pr. Landt. Berlin-Wilmersdorf, Uhlandstr. 73. (Bonn 8|2 56.) **V:** Wappenrecht d. Bürgerlichen 81; Bartoli de Saxoferrata tractatus de insigniis et armis 82; St. Adelheidis Pützchen 87; Ueberrumpelung Bonns am 22. Dez. 1587, 88; Junggesellen-Sodalität 88; Bonner Rheinfähre 89; Die Zerstörung Bonns 1689, 89; Das fränkische Bonn 91; Der Bonn. Bannbegang 93; E. Fahrt ins Land der Pharaonen 95; Das Wappenrecht 96; Allerlei aus alten Tagen 97; Zwei adlige Höfe in Oberdrees 98; D. Schutzpatrone von Bonn 98; Kevelaerer Bruderschaft 99. **H:** Bonner Archiv 89|93.

Hauptmann, Gerhard, ⚲. Berlin-Grunewald, Trabenerstr. 2 p. u Schreiberhau i. Riesengeb. (Salzbrunn 15|11 62.) **V:** Promethidenlos, ep. Dr. 85; Vor Sonnenaufgang, Dr. 89, 7. u. 8. A. 99; D. Friedensfest 90, 4 u. 5. A. 80; Einsame Menschen, D. 91, 12. A. 99; Die Weber, Dr. 92, 22. A. 99; College Crampton, Kom. 92, 5. u. 6. A. 99; Hanneles Himmelfahrt 93, 7. u. 8. A. 99; Der Biberpelz 93, 5. u. 6. A. 99; Florian Geyer, Sch. 95; Der Apostel; Bahnwärter Thiele, Novellist. Studien, 3. A. 97; D. versunk. Glocke, Märchendr., 38. b. 40. A. 99; Fuhrmann Henschel, 12. A. 99. ()

Hauptvogel, Franz, ⚲, Sat., Nov., Dr. jur. Leipzig, Sternwartenstr. 32 I. (ebda

$^{9}/_{5}$ 72.) **V**: Das große Geheimnis, Sat. 96; 's Meßherze, P. 97; Nantas, Sch. 98; Herbststürme; Krieg; Des alten Bauern Totenfeier, N. 98; Liebesfriede, Sch. 98; Ein schwunghaftes Geschäft, Sat. 99; Frühlingswehen; Sommerschwüle; Winterruhe, Nov. 99.

Hauser, Ant., (k.), Katechese, Erbauungsschr., Beneficiat, b. g. R., Katechet u. Diöcesan-Präses d. kath. Arbeitervereine. Augsburg, engl. Institut E. 105. (Gundremingen $^{14}/_{10}$ 40.) **V**: Leichenbüchlein, 1. A. 89; Taufglöcklein 90; D. hl. Messe im Sinn u. Geist d. Kirche, 3. A. 91; Karfreitagsbüchlein, 4. A. 92; Trauungsandenken, 6. A. unt. d. T.: Die glückl. Ehe 97; Beichtbüchlein, 5. A. 92; Kommunionbüchlein, 2. A. 97; Wallfahrtsbuch 93; Meßbüchlein, 6. A. 93; Generalbeichtbüchl. 13. A. 93; Die 3 Gnadenschätze, 6. A. 93; Versehbüchl. 93; Andenken an den Trauungstag der Eltern 93; Andenken an den Weihetag des kath. Priesters 93; Kirchenjahrbüchl. 93; Lourdesbüchl. 93; Cermonienbüchl. 93; Bischofsweihe; D. Trunksucht; Ein Karfreitagsbüchl; Drei Briefe an einen Glaubenszweifler; Für Chorsänger u. Chorregenten.

Hauser, Fritz, Naturw., Jagd, Zeichner, Ornithologie. Raefels, Schweiz. (ebda Sept. 73.)

Hauser, Franz, s. Franz Oppenheimer.

Hauser, Fr., VB., ReichsGerR. Friedberg b. Augsburg. (*)

Hauser, Friedr., Archäolog., Dr. phil. Rom, Istituto archeologico germanico, Via Monte Tarpeo. (Stuttgart $^{27}/_{12}$ 59.) **V**: Neuattische Reliefs 89. ()

Hauser, Joh. B. (k.), Polit., päpstl. Ehrenkapl., ConsistR., Red. d. „LinzerVolksbl." Linz a. D. (Schardenberg $^{20}/_{6}$ 47.) ()

Hauser, Otto (Pf. Ferdo Kučarević), Nov., poet. **Ue**: indog. u. semit. Spr., stud. theol. Wien IV, Starhembergasse 43. (Dianes $^{22}/_{8}$ 76.) **Ue**: P. Verlaine, G. 99; Björnson, Absalons Haar, N. 99.

Hauser-Edel, Frau Caroline, VB., ♛, ReichsGerRatsWw. Friedberg b. Augsburg. (Würzburg $^{19}/_{7}$ 39.) **V**: Den Treuen treu, Ged. 90; Blumen u. Liebe, Ged. 93; Ged. 99. ()

Haushofer, Max, ✉, ✎, Dr. oec. pol., TH Sch P. München, Königinstr. 10. (ebda $^{23}/_{4}$ 40.) **V**: Ged. 64; D. landw. Kredit 65; Zukunft der Arbeit 66; Lehr- u. Handbuch der Statistik 71, 2. A. 82; Salzb. Alpen 72; Grundzüge d. Eisenbahnwesens 72; Industriebetrieb 74; Eisenbahngeogr. 75; Abriß d. Handelsgesch. 78, 3. A. 94; Handelsgeogr. 78, 3. A. 94; Grundz. der Nationalökon. 79, 3. A. 94; Unhold, der Höhlenmensch 80; Kl. Staatsbürger 83; D. dtsche Kleingewerbe 85; Ewige Jude 86, 2. A. 94; Gesch. zwischen Diesseits u. Jenseits 88; Die Ludwig-Maximilians-Universität 89; Arbeitergestalten 90; Die Verbannten 90; Handelsgehülfenfrage 91; Alpenlandschaft u. Alpensage 91; Grundzüge d. polit. Oekonomie 94; Grundzüge d. Finanzwissensch. 94; D. Ehefrage 95; Vom Land Tirol 96; D. moderne Sozialismus 96; Den Deutschen Oesterr. 96; Lebenskunst u. Lebensfragen 97; Allerhand Blätter 99; Planetenfeuer 99; Tirol 99.

Hausmann, Eduard, ♛ u. Plattd. Litt., Kais. Steuermann. Wilhelmshaven, Oldenburgerstr. 18. (Ribnitz $^{24}/_{11}$ 47.) **V**: Sylvester, Festsp. 98. *

Hausmann, Gust. (Gust. H. Oekander), ℞, ♛, ⊙, Dr. phil., Prf. Dresden, Waisenhausstr. 3. (ebda $^{11}/_{3}$ 40.) **V**: Der arme Heinrich 86; Lesebuch f. höh. Mädchensch. 86/87: Eugenie, Tr. 90; Ch. Günther oder Genius u. Schuld, Tr. 91; Autharis Brautfahrt, Sch. 97.

Hausmann, Otto, Epik, ♛, ⊙, Humor. Elberfeld, Louisenstr. 56. (ebda $^{5}/_{11}$ 37.) **V**: Haus der Versuchungen, L. 67; Hum.-satir. Reiseskizzen 74; Blätter a. d. Chronik, P. 74; Nach der Mosel 79; Ins Ahrthal 79; Noah u. Gambrinus, Op. 81; Jobs im Examen, Op. 81; Momentbilder, G. 85; Zerstreute Blätter, G. 87; Freud u. Leid, G. 88; Neue Ged. 90; Sanna, Dr. Dichtg 93; Aus großer Zeit, Dr. Dichtung 93; Der Streik zu Bummelsdorf, P.; Aus d. Mappe, G. 94; Mina Knallenfels, kultur-histor. Studie, 8. A. 95; Liebesfrühling, Op. 97; Mosaik, G. 98; Ruhmreiche Berge, Dr. Dchtg 99; Jugendfahrten, Reiseskizz. 99.

Hausmann, Sebast., ✉, ⌂, ✎, Dr. d. Staatswiss., USekr. Straßburg i. E., Gailerstr. 1. ($^{20}/_{2}$ 60.) **V**: Grundentlastung i. Bayern 88; D. Kaiserl. Univ.- u. Landesbibl. zu Straßburg, Festschr. 95; Die Kaiser-Wilhelms-Universität Straßburg 97. **H**: Elsäß. u. Lothring. Kunstdenkmäler 95. ()

Hausrath, Ad. (Pf. George Taylor), Roman, Kirchen♛, D., o. UP. Heidelberg, Ziegelhäuserstr. 40. (Karlsruhe $^{13}/_{1}$ 37.) **V**: Paulus 65; Neutest. Zeitgesch. 68/74 IV; Die oberrhein. Bevölkerung in d. dtschen Gesch. 71; D. F. Strauß 75/77 II; Antinous, R. 80; Kl. Schr. 83; Klytia, N., 3. A. 83; Jetta, R., 3. A. 84; Elfriede, R. 96; M. Luthers Romfahrt 94; Weltverbesserer im MAlter: 1. Abälard, 2. Arnold v. Brescia, 3. Die Arnoldisten 91/95; Aleander und Luther 97; Pater Maternus, R. 98; Unter dem Katalpenbaum, N. 99; Alte Bekannte, I. Jul. Jolly 00.

Haußˀ, Karl, (k.), (Pf. Karl Forest), ⊙, Red. am „Elsässer", M. d. R. Straßburg i. E., Brunnengasse 6. (Brumath $^{3}/_{1}$ 71.) **Ue**: Erckmann-Chatrian, L'ami Fritz in Elf. Dial. 98; desgl. die Rantzau 99. ()

Haußer, Karl, ✉, Hauptlehrer, Sekr.

d. Gewerbevereins. Mannheim, Bahnhofpl. 7. (Mosbach, B. 4|2 50.) **V:** Lehr- u. Lesebuch f. bad. Fortbildungsschulen 95; Die techn., kaufm. u. kunstgew. Ausbildg. d. Handwerker 97; Lehr- u. Lesebuch f. kaufm. u. gew. Fortbildg 99. ()

Haußleiter, Johs., ✝, D., Dr. phil., o.UP. Greifswald. (Löpfingen 23|6 51.) **V:** De versionibus pastoris Hermae latinis 84; Die Brüder Grimm in ihrer Bedeutung f. d. dtsche Volk 85; Die latein. Apokalypse der alten afrikan. Kirche 91; D. Glaube Jesu Christi u. d. christl. Glaube 91; Zur Vorgesch. des apostol. Glaubensbekenn. 93; Die christl. Zukunftshoffnung im Lichte v. 1. Kor. 15 95; Aus der Schule Melanchthons 97; Benennungen d. Christen im N. T. 98; Der Aufbau der altchristl. Litt. 98. **Bearb.:** Vilmar, ev. Relig.-Unterr. in d. Gymn., n. A. 88.

Haußner, Robert, ⚔, Dr. phil., ao. U.-P. Gießen, Frankfurterstr. 11. (Naumburg a. S. 6|2 63.) **V:** Tafeln f. d. Goldbach'sche Gesetz 97; Deutsche Ausgabe von „Dirichlet's" Untersuchungen über versch. Anwendungen d. Infinitesimalanalysis auf d. Zahlentheorie 97; Deutsche Ausg. „Jak. Bernoulli's Wahrscheinlichkeitsrechng (Ars conjectandi) 99.

Hauswirth, s. Carl Henop.

Hauthaler, Willibald, (k.), OSB., ♛, SchulR. u. GDir. Salzburg, St. Peter, Konvent. (Nußdorf 5|1 43.) **V:** Salzburger Urkundenbuch Traditionscodices I—IV, 98 f.

Have, E. v. der, s. Friedr. Emil König.

Havers, Joseph, (k.), 🎓, Lehrer. Aachen, Jakobsplatz 12. (Bardenberg 18|6 49.) **V:** Unterr. im Deutschen 91|96 II, Schülerbuch 95 III.

Hawelka, Karl, DDeScG., Dr. phil., Advokat. Budweis. (*)

Hawlik, Franz (Pf. Theod. Waldbach), 🐺, Balneologie, 🖋, Leiter d. Bades Johannisbrunn b. Troppau. (Troppau 4|5 58.) **V:** Allerlei aus Mattonis Kurort Gießhübl-Puchstein 92, 4. A. 93; Führ. durch Gießhübl-Puchst. 92; Rodisfort b. Gießhübl-Sauerbrunn, gesch. Aufzeichnungen 95; Wasserperlen, G. 99.

Haydn, J., s. Jeanette Haymon.

Hayek, Gustav Edler von, CC., Polit., Dr. phil., RegR. Wien III|3, Salesianergasse 26. (Brünn 21|3 36.) **V:** Handbuch d. Zoologie 77; Großer Handatlas der Naturgesch. 84, 89; Handatlas d. medizin.-pharmazeutischen Gewächse 84. ()

Haym, Rud., ⁂, ♛, Litt. ♛, Dr. phil., o. UP. Halle. (Grünberg i. Schl. 5|10 21.) **V:** Reden u. Redner d. erst. verein. Landtgs 47; D. dtsche Nationalvers. 48|50 III; W. v. Humboldt 56; Hegel u. s. Z. 57; A. Schopenhauer 64; D. romantische Schule 70; Herder nach s. Leben u. s. Werken 77/85 II; Leben Max Dunckers 91. **H:** W. v. Humboldts Briefe an Welker 59; Briefe von W. v. Humboldt an Nicolovius 94.

Haymon, Frau Jeanette (Pf. J. Haydn), Künstlerskizzen, Nov. Mannheim, B 5. 12. Ifflandstr. **V:** Im Reiche der Musen 96; Gute und schlechte Früchterln 97. ()

Hayn, Ernst, Naturwissensch., Sozialökon., Red. der „Selbsthilfe". Berlin-Pankow, Florastr. 72. (Berlin 11|8 59.) *

Hayn, Frau v., geb. v. Werlhoff (Pf. Emilie v. Hoff), Erz. Hannover, Kirchwenderstr. (*)

Hayn, Hugo (Pf. H. Nay), Bibliograph, Antiquar und Bibliothekar. München, Schmidtstr. 2 III. (Breslau 2|1 43.) **V:** Bibl. German. erot. 75, 2. A. 85; Bibl. German. gynaecol. et cosmetica 86; Thesaurus libror. Ph. Pfister 88; Bibl. erotica et curiosa Monacensis 90; Vorschlag zu e. Bibl. f. junge Frauenzimmer 89; Bibl. German. nuptialis 90; Weltl. Liederbüchl. saec. XVII 90; Bibliogr. d. Dienstbotenlitt. von 1500 bis z. Neuzeit 96; Litt. über Selbststillen u. d. weibl. Brüste 96; Bibliogr. d. dtschen Tabakslitt. 96; Bibliogr. d. Werke des Joh. Praetorius (1630|80) 97; Bibliograph. der Werke, die fingierte Bücher- ꝛc. Titel u. scherzhafte Kataloge enthalten 98; Litt. über Bart, Haar und Kopfputz 99.

Hebra, Hans Ritter von, ✗, Dr. med. u. chir., a. ö. UP. Wien IV, Gußhausstr. 10. (ebda 24|5 47.) **V:** Krankhafte Veränderungen d. Haut 83.

Hecher, Jos., (k.), Predigten, 🐺, K. Geistl. Rat, Canonicus z. St. Cajetan, Hofpred. an d. Allerheil.-Hofkirche, Red. d. „Marienboten". München, Promenadestr. 4|III. (Schongau 25|11 45.) **V:** Die sieben Kreuzesworte, Fastenpred. 93, 3. A. 98; Das Lamm Gottes, Fastenpred. 95; Die ägypt. Fürstentochter, Weihnachtssp. 95; Passionsblum., Marienrosen, Märzenveilchen, Dichtungen zu leb. Bildern 95; Hirten und Könige, Krippensp. 96; Vater unser, Pred. 97. ()

Hecht, Carl, 🖃, Kaufm. Frankfurt a. M. (Offenbach 22|5 46.) **V:** Z. Reform d. Aktiengesetzgebung 84; 66 Thesen z. Währungsfrage 93; Anti-Bamberger 94.

Hecht, Felix, 🕮, Handelsrecht, Dr. jur., GHofR., Dir. d. Rhein. u. d. Pfälz. Hypothekenbank. Mannheim, Bismarckstr. 1. (Friedberg i. d. W. 17|11 47.) **V:** Röm. Kalendarienbücher 68; Z. Gesch. d. Inhaberpapiere in den Niederlanden 69; Börsen- u. Aktienwesen d. Gegenwart 74; Mündel- u. Stiftungsgelder 75; Bankwesen u. Bankpolitik 80; Warrants 84; Organisation d. Bodenkredits 90 II; Pfälzisch. Hypothekenbank in Ludwigshafen a. Rh. 90; D. ländl. Darlehen d. Rhein. Hypothekenbank 92; Desgl. Mitteilungen aus der Praxis 92;

Befreiung d. ländl. Grundbesitzes v. Hypothekenschulden durch Annuitäten u. Lebensversichg 93; Fortschritte d. dtsch. Sparkassenwesens s. 1880 94; Organisation des ländl. Personalkredits i. Bayern; D. Europ. Bodenkredit I 99.

Hecht, Gustav Heinrich, ⊞, Dr. phil., Referendär. Karlsruhe, Bad., Leopoldstr. 39. (Gauangelloch 2/11 72.) **V:** Colbert's politische u. volkswirtschaft. Anschauungen (preisgekr.) 98. *

Hecht, Max, Ψ, Dr. phil., OLehr. Gumbinnen. (Marienwalde 25/3 57.) **V:** Griech. Bedeutgslehre 88; Worin besteht d. Hauptgefahr f. d. humanist. Gymnasium u. wie läßt sich ders. begegnen? 90; Führer durch Beynuhnen, e. Kunstschöpfung i. Litauen 92; Aus d. deutschen Ostmark 97. ()

Hecht, Moritz, ⊞, Dr. phil., Reg.-Assess. b. Gr. Statist. Landesamt i. Karlsruhe, Leopoldstr. 39. (Gauangelloch 12/5 69.) **V:** Drei Dörfer d. bad. Hard 94; D. Lage d. Buchbindergewerbes in Leipzig 95.

Heck, Ludwig, Ψ, Naturw, Dr. phil., Dir. d. Zoolog. Gartens. Berlin W, Zoologischer Garten. (Darmstadt 11/8 60.) **V:** D. größten Gruppen des zool. Systems b. Aristoteles u. s. Nachfolgern 84; Hausschatz d. Wissens: Säugetiere 93; Lebende Bild. a. d. Reiche d. Tiere 99.

Heckel, Ludw., s. Alois Gunscher.

Heckel, Karl, ⊙, Ψ, ⁂, 𝒻. Mannheim, O 3, 10. (ebda 23/6 58.) **V:** F. v. Sesenheim, Dr. 80; Karin, Epos 83; Wagner-Gedenkfeier 83; R. Emmet, Dr. 84; Idee der Wiedergeburt 89; Erläutergen zu Tristan u. Isolde 89; D. Bühnenfestsp. in Bayreuth 91; Sonnenwende, Dr. 94. **H:** Rich. Wagners Briefe an E. Heckel 99.

Heckel, Max v., Staatswissensch. (Finanzwesen), ao. UP. Münster i. W., Ludgeriplatz 2. (München 15/3 65.) **V:** Schulden u. Schuldzinsen bei dir. Besteuerung 89; Die Einkommensteuer u. die Schuldzinsen 90; Das Budget 98. *

Hecker, Hrm., w, Dr. phil., Lehr. i. k. Kadettenkorps. Karlsruhe i. B. (Bölingen 28/5 56.) **V:** Z. Gesch. d. Erzbischofs Philipp I. v. Cöln 82; Territoriale Politik d. Erzbischofs Philipp I. von Cöln 83. ()

Hecker, Max, Ψ, ⁂, Dr. phil. Cöln a. Rh., Jahnstr. 4. (ebda 6/4 70.) **V:** Von Blume zu Blume 92; Schopenhauer und die indische Philos. 97.

Hedeler, Georg, Gesch. d. Bchhdl., Bibliograph, Red. u. Verl. d. „Export-Journ. f. Buchhandel u. Buchgewerbe". Leipzig, Nürnbergerstr. 18. (Prenzlau 14/11 53.) **V:** Gesetze und Verträge üb. Urheberrecht im In- u. Ausland 90/91; Zoll-Vademecum f. Buch- u. Papiergewerbe 92/94; Verzeichnis von Privat-Biblioth. 97 ff. III. ()

Hedera Helix, s. B. A. Bargmann.

Hedrich, Karl (Pf. Irmin), ⊙, VBJ., Red. d. „Deutsch. Automobil- u. Radfahrsport". Berlin-Rixdorf, Bergstr. 27. (Gera 12/1 64.) **V:** D. Sieg d. Rades 94; Irminfried, Sch. 96; Wodan, Sch. 96; Elise, P. 97.

Hedwig, Tante, s. Hedwig Haberkorn.

Heeger, Viktor, DOeSchG., Erz. i. schles. Mundart, Red. d. „Illustr. Oestr. Jagdbl." Brünn. (Zuckmantel 28/4 58.) **V:** Geschichten vom alten Haiman 88. ()

Heemstede, L. v., s. L. Tepe.

Heer, Gottfr., vaterl.w, Pfr. Betschwanden, Kant. Glarus. (Wartau 11/4 43.) **V:** Z. Gesch. Glarner Geschl. 77/91 III; Schulgesch. d. Kant. Glarus 83; Zwingli als Pfr. v. Glarus 84; Dr. J. Heer, 84; Zweck d. Familienbibel 84, 2. A. 87; Familienbibel 87, 5. A. 97; Schindler 86; Z. 500jähr. Gedächtnisfeier d. Schlacht v. Näfels 88; St. Fridolin 89; St. Felix u. Regula 89; Kirchen des Kts Glarus 90; Glarner Dütsch 92; Gesch. des Landes Glarus 98.

Heer, J. C., 𝒻, Ψ, Red. Zürich-Enge. (Töß b. Winterthur 17/7 59.) **V:** Ferien a. d. Adria 88; Züricher Dialektdichtung 88; Blumen a. d. Heimat, G. 93; Führer von Luzern, 4. A. 93; Im deutschen Reich 94; An heiligen Wassern, R. 98; Streifzüge im Engadin 98. ()

Heerdach, Karl v., s. Josef Gürtler.

Heerdegen, Ferd., klass. Ψ, Dr. phil., ao. UP. Erlangen. (7/12 45.) **V:** Idee d. Philologie 79; Untersuchungen zur lat. Semasiologie 75, 78, 81; Ciceros Orator, krit. Ausg. 84. **Bearb.:** Reisig-Haase, lat. Bedeutungslehre 90. ()

Heere, Reinhold, LB., Kunstgewerbe, Lehrer. Berlin C, Kleine Rosenthalerstr. 10. (Albrechtsbruch 23/10 56.) **V:** D. Zeichenunterricht 91; D. Ornament 92; Stillehre für d. Kunstgewerbe 93, 2. A. 94; Buckow u. die Märk. Schweiz 94; D. Ostseebäder Zinnowitz, Coserow 2c. 94; 200 Ausflüge in die Umgegend von Berlin 96.

Heereman v. Zuydwyk, Clemens Frh., (k.), ⊙, Dr. jur., RegR. a. D., M. d. R. Münster i. W. (Surenburg 26/8 32.) **V:** Aelt. Tafelmalerei Westfalens 81. ()

Heeren, W., s. Wilh. Haarmann.

Heerwart, Fräulein Eleonore, Kindergart.-Litt., Ψ. Eisenach, Wörthstr. 25 a. (vom 1/4 1900 ab Blankenburg, Thür.) **V:** Music for the Kindergarten; Dass. im Tonic-sol-fa-System (Buchstabenschrift); Suppl. I u. II dazu 96, 6 Hefte; Easy Course of Drawing, mit 10 Tafeln; Froebel's Course of Paper cutting 88, mit 33 Taf.; Paper plaiting 95, mit 30 Taf.; Paper folding 96, mit 12 Taf.; Painting for Children; The Jointed Lath; Systematic Order of Froebel's K.-G-Occupation, 5. A.; The Transition Class; Lectures to Teachers; The K.-G-Syst.;

Froebel's Theory and Practise 97; F. Froebels Vier Grundsätze; Zweck u. Ziel der Fröbelschen Beschäftigungen; Vierteljährl. Berichte d. allg. Kindergärtnerinnen-Ver.; Wegweiser f. Mütter u. Erzieherinnen b. d. Anschaffung u. Verwendung v. Fröbelschen Spielgaben u. Beschäftigungsmitteln, Farbenübungen f. Kinder 98.

Heese, B., Red. Dessau, Langengasse. ()

Heeß, Johs, (k.), ⊙, Pfr. Hofheim, Hessen. (Worms $^{17}/_{11}$ 40.) **V**: Christl. Helden 79, 2. A. 92; Priesters Rache 81, 2. A. 95; St. Martins Jugendleben 82; R. v. Habsburg 85; Auf der Wanderschaft 88; Am Christabend 88; Kindlein v. Bethlehem 89; Durch Kreuz z. Heil 93; St. Stephanus 94; Ans Mutterherz 95; Die Vestalin 96; Elcanor 98; Unter dem Christbaum 98.

Heffter, Arthur, ✓, Dr. phil., Red. d. „Kreuzzeitg". Berlin SW, Königgrätzerstr. 92. () [o. UP. Bern, Effingerstr. 49. (*)

Heffter, Karl Wilh. Arthur, ℞, Dr. med.,

Hefner-Alteneck, Jak. Heinr. v., Kunst- u. Kult♛, Dr. phil., GehR., Prf. München, Maximilianstraße 33 a. (Aschaffenburg $^{20}/_{5}$ 11.) **V**: Trachten des christlichen MAlters 40; Kunstwerke u. Gerätschaften d. MAlters u. d. Renaissance 48; Burg Tannenberg 50; H. Burgkmaiers Turnierbuch 53; Eisenwerke o. Ornam. d. Schmiedekunst d. MAlters 61; Entwürfe deutscher Meister f. Prachtrüstungen 65; Die Kunstkammer d. Fürst. K. Ant. v. Hohenz.-Sigm. 66; Trachten, Kunstwerke u. Gerätschaften des MAlters, 2. A. 79; Kunstschätze aus d. Bayr. Nat.-Mus. 79; Ornamente d. Holzskulptur von 1450—1820 aus dem Bayr. Nat.-Mus. 81 ff.; Werke deutscher Goldschmiedekunst d. 16. Jahrh. 90. ()

Hefty, Friedrich, Polit., 🖹, Kunst- u. Litt♛, ✓, **Ue**: EFU., Dr. phil., Prf. **H**: u. Red. „Oesszetarás". Budapest II, Bimbógasse 14. (Bempflingen $^{22}/_{3}$ 63.) **V**: Sprachunterr. an höh. Handelsschul. 87; Gegenkritik zu A. Goerths Afterlyrik 96; Choix de lect. franç. 97. **H**: M. Itzerott, Meine Lieder 96; Vier Tage a. dem Leben e. Gänsemädchens 97; Ostern 97.

Hege, Christian, PA., ✉, Handelsred. d. „Frankf. Journ." Frankfurt a. M., Humboldtstr. 79. (Bonfeld, Württ. $^{20}/_{12}$ 69.) ()

Hege, Frau Christine, Hausw., Red. d. „Frauen-Bund". Frankfurt a. M., Humboldtstr. 79. (Grombach, Bad. $^{23}/_{7}$ 71. ()

Hege, Heinrich, s. Franz Carl Ginzkey.

Hegel, Karl v., ♛, Dr. jur. u. phil., o. UP., GR. Erlangen. (Nürnberg $^{7}/_{6}$ 13.) **V**: Dante üb. Staat u. Kirche 42; Gesch. d. Städteverfassg v. Italien II 47 f.; Gesch. d. mecklenb. Landstände b. 1555, 56; Ordnungen d. Gerechtigkeit in d. Florentiner Republik; Chronik der Dino Compagni 75; Verf.-Gesch. von Cöln im MA. 77; Ueb. d. histor. Wert d. ält. Dante-Kommentare 78; Verfassgsgesch. v. Mainz im MA. 82; Chronicon Moguntinum 85; Briefe von u. an G. W. J. Hegel 87 II; Städte u. Gilden der german. Völker I, II 91. **H**: Chroniken d. deut. Städte 62—96 XXV. ()

Hegeler, Wilhelm, BP., Roman. Berlin-Großlichterfelde, Holbeinstr. 38. ($^{25}/_{2}$ 70.) **V**: Mutter Bertha, R. 93; Und alles um die Liebe, R. 95; Pygmalion, R. 97; Sonnige Tage, R. 98; Nellys Millionen, R. 99, 2. A. 00; Ingenieur Horstmann, R. 00.

Hegemeister, Gustav Emil, ✍, ♆, ✓, Red. u. Verl. d. „Auerthal-Ztg." Aue, Erzgebirge. (Ronneburg 55.) ()

Hegenstein, Herm. vom, s. Heinrich v. d. Linde.

Heger, Franz, Anthropol., Kustos am k. k. naturhist. Hofmuseum, Sekr. u. Red. d. „Mitteilgen d. anthropol. Ges." Wien III, Rasumoffskygasse 1. (Brandeis a. d. Adler $^{4}/_{10}$ 53.) **V**: Goldgeräthe v. d. Philippinen 92; Altmexik. Reliquien 92. ()

Heger, Hans, Pharmacie, ⚗, ✓, Dr., Sekr. d. österr. pharmac. Ges., **H**: „Pharmac. Post" 68 ff., „Zeitsch. f. Nahrungsmittel-Untersuch. u. Hygiene" 87 ff., „Oest. Chemiker-Ztg." 98 ff. Wien I, Pestalozzigasse 6. (Troppau $^{7}/_{9}$ 55.) **H**: Pharmac. Almanach 85 ff.; Aerztl. Ordinationsbuch 86 ff.; Synopsis der neuen Arzneimittel 91; Apothekenbilder v. Nah u. Fern 96; Gifte und Gegengifte 96; Arzneispezialitätentaxe 96, 98; Oesterr. Wohlfahrtseinrichtungen 1848—1898 99. ()

Hegewald, Léon, ℞, Ψ, Archäol., Dr. med., Prf., prakt. Arzt. Meiningen, Bernhardstr. 10. (Mundenheim $^{5}/_{6}$ 30.) **V**: Luft, Wasser u. Wein 72, 3. A. 75; Fürst Metternich üb. Nap. Bonaparte 75; Soolbad Frankenhausen 76; Frauenlob v. d. Urzeit bis z. Gegenw. 78; Bad Neuhaus a. S. 80; Aus d. Mappe e. Arztes 82, 2. A. 97; Hahnemanns Atometherapie 84, 2. A. 97; Vor dritthalbtausend Jahren 85; Meiningen 86; Heidelberger Chronik 86; D. Verdienst d. Frauen 88; Therapie d. neuen Schule 88; Die Luft, e. großes Heilmittel 90; Die Citrone, deren Heilkraft u. Verwerthung 91, 3. A.; D. Einfluß d. Luft auf d. Menschen 91; D. Vorzüge d. deut. Sprache 91; Vergangenh. u. Gegenw. d. Heilkunde, v. d. Urzeit bis Haller 92; Die hebräische Sage v. Ursprung d. deut. Volks 93 (in engl Spr.); Ueb. d. Zweckmäßigkeit d. Arzneimittel 94; Einheit d. Menschengeschl. 94; Introduction au discours sur l'unité de l'espèce humaine 94; Der Luftkurort Weinheim i. Bad., illstr. 95; Was wir den Frauen schulden? 98; Die Kinder d. Nacht des Hesiod 96; Das Buch der Träume 99.

Heiberg, Herm., VB., BP., Nov., Humor, Roman. Schleswig, Lollfuß. (ebda

17/11 40.) **V:** Plaudereien m. d. Herzogin v. Seeland 81, 3. A. 87; Acht Nov. 82, 3. A. 97; Ausgetobt, R. 83, 3. A. 90; Ernsthafte Gesch. 93, 2. A. 94; Gold. Schlange 83, 2. A. 94; Apotheker Heinrich 85, 3. A. 97; E. Buch 85 I; E. vornehme Frau 86, 2. A. 93; Esthers Ehe 86, 2. A. 92; Ein Weib 87, 2. A. 90; Januskopf 87, 2. A. 94; Menschen untereinander 88, 2. A. 96; Liebeswerben u. a. Gesch. 88; Kays Töchter 89; Ein Mann 89; Schulter an Schulter 89; Spinne 90, 2. A. 94; Dunst aus der Tiefe 90; Empörte Herzen 90; Todsünden 91; Höchste Liebe schweigt, 3. A. 98; Drei Schwestern 91; Wer trifft das Rechte? 92; Dunkle Geschichten 93; D. Familie v. Stiegritz 93; Norddeutsche Erzähler: Schicksal auf Moorheide 92; Eheleben 93; Am Kamin 93; Blinde Liebe 94; Dr. Gaarz' Patienten 94; Geschichten a. d. Welt 94; Fieberndes Blut 95; Zwischen drei Feuern 95; Graf Jarl 95; Zwischen engen Gassen 95; Sechs Novellen 95; Die Andere und Einmal im Himmel 95; Fluch der Schönheit 96; Aus allen Winkeln 96; Zwiefach getroffen 96; Ein doppeltes Ich 96; D. Rixdorfs 97; Leiden e. Frau 97; Grevinde 97; Mercur und Amor 97; Norddeutsche Menschen, R. 97; Lebensbürden, R. 97; Hinterm Lebensvorhang, R. 97; Daseinshumor, R. 97; Einer vom Adel; Seine Mutter 98; Durchbrochene Dämme 98; Vieles um Eine 98.

Heichen, Paul Herm., Lexikogr., ♛, ◉, **Ue:** FEI. Berlin-Großlichterfelde, Augustastr. 28 p. (Löbau 2/4 48.) **V:** Satz u. Korr. d. Franz. 77; Onkel Gustav 78; Im Lande der Yankees (Pf. Fritz Wohlfahrt) 81; Polygraph. Kompendium 83/86; Deutscher Reichsortograph 84; Taschenlex. d. hervorragend. Buchdrucker 84; Afrika-Handlex. 83/86; Gesch. d. V. St. v. NA.; 85; Reise m. Hinderniss. 85; Paradoxe üb. d. Ehe 86; Familie Rascher 86; Bibl. franz. Realist. u. Humorist. 86 f.; Frankreich i. Tornister 87; Kulturgesch. in Paragraphen 91; Verleger- u. Druckersignete 92. **H:** Weber, Demokrit 88. **Ue:** Romane v. Zola, Bret Harte, Walace, Dickens.

Heichen, Walter (Pf. W. Eichner). Berlin-Großlichterfelde, Augustastraße 28 p. (Stuttgart 22/6 76.) **V:** Epiphanias, Dr. 93; Aus Werkstätten des Geistes, Citate 94; Prinzeßlein Tautropfen u. a. N. 94; D. Sang a. Aegir, Hum. 95, 4. A. 96; Ein polit. Pastor, R. 96. **Ue:** Macaulay, Legenden a. Alt-Rom 92; Esterre-Keeling, E. lachender Philos. i. Steckkissen 96. ()

Heid, Adam, Dichtgn, Nov., ✎. Karlsruhe, Baden, Bürgerstr. 12 (Bammenthal b. H. 9/8 68.)

Heidau, Karl, s. Gust. Wittmer.

Heide, Karl v. der, s. Karl Kraushaar.

Heidemann, Jul., ♛, Dr. phil., GP. Berlin C, Klosterstr. 74. (Regenwalde 20/7 34.) **V:** Gesch. d. grauen Klosters zu Berlin 74; Peter v. Aspelt 75; Engelberg Wusterwitz' Märk. Chronik u. Angelus u. Hafftitz 78; Mark Brandenbg unt. Jobst v. Mähren 88; Reformation in d. Mark Brandenburg 89.

Heidemann, Paul, Hygiene, Volksmedizin, ✉, ✉. Berlin C, Alexanderstr. 27 a, Reform-Hotel. **H:** „Vegetarischer Vorwärts" u. „Der Mensch". (*)

Heidenheimer, Heinrich, ♛, Dr. phil., Sekr. d. Stadtbibl. Mainz, Hintere Bleiche 69. (ebda 25/10 56.) **V:** Machiavelli's erste römische Legation 78; Petrus Martyr Anglerius u. sein Opus epistolarum 81.

Heider, Karl, ♈, Dr. phil. u. med., o. ÜP. Innsbruck, Karlsstr. 12. (Wien 56.) **V:** Die Embryonalentwicklg v. Hydrophilus piceus L. 89; (m. Korschelt): Lehrb. d. vgl. Entwicklungsgesch. der wirbellosen Tiere 90; Embryologie v. Salpa fusiformis 95.

Heiderich, Franz, ◉, Dr. phil., Prf. a. Francisco-Josephinum. Mödling bei Wien, Bernhardgasse 6. (Wien 25/10 63.) **V:** D. mittl. Erhebungsverhältnisse der Erdoberfläche 91; Text zu Hartlebens Univ.-Hand-Atlas (m. Umlauft) 92; D. Erde 96; Länderkde v. Europa 97, d. außereuropäisch. Erdteile 98. **H:** Balbi, Allg. Erdbeschreibg, 8. A. III.

Heiderich, Osw., s. L. v. Hörmann.

Heidsieck, Fräul. Antonie, Nov., ✎. Stargard i. P., Königstr. 48. (Brandenburg a. H. 30/3 39.)

Heidt, Karl Maria, DDeSchG., DDeL, ✉, ✎, Finanzsekretär. Wien XVIII, Anastasius Grüngasse 31. (Genf 15/1 66.) **V:** Die Blutrache, Sch. 85; Das Buch Kassandra 87; Zwei Seelen, G. 89; Ged. 97.

Heigel, Karl v., Roman, ○. Riva sul Garda. (München 25/3 35.) **V:** Bar Cochba, Dr. 57; Walpurg, E. 59; Nov. 66, 72, 73, 78; Theaterteufel, R.; Ohne Gewissen, R. 71; Dame ohne Herz, R. 73; Wohin? G. 73; Benediktus, R. 75; Veranda a. Gardasee, R. 76; Karneval v. Venedig, R. 76; Es regnet, R., 2. A. 78; Marsa, Dr. 80; Vor 100 Jahren, Dr. 80; Freunde, Dr. 80; Jos. Bonaparte, Dr. 82; D. schöne Zarin, Dr. 83; Mosaik 84; Ernste u. heitere Erz. 89; Reiner Thor, R. 90; Weg z. Himmel, R. 90; Geheimnis des Königs, R. 90; Baronin Müller, R. 90; K. Stieler 90; Lebekunst 91; Roman einer Stadt, R. 91; Ludwig II. 91; Heitere Erzählungen 93; D. Sänger, R. 95; D. Volksfreund, R. 95; Gluck-Gluck, R. 96; Der Herr Stationschef, R. 97; Im Sudan, R. 97; Der Kommerzienrath, R. 98; Am blauen Gardasee, R. 98; Die Heimkehr, Dr. 98; Brummels Glück und Ende 98; Eine nervöse Frau,

R. 98; Die Weltverächter, R. 98; Der Maharadscha, R. 99.

Heigel, Karl Th. v., ♛, Dr. phil., o. UP., Dir. d. hist. Seminars. München, Luisenstr. 54 III. (ebda 23/8 42.) **V**: D. Herzogt. Bayern unter Heinrich d. Löwen 67; Ludwig I. v. Bayern 72; Oesterr. Erbfolgestreit 2c. 77; Dtsche Kaiser 80; Aus 3 Jahrhund. 81; Münchens Gesch. 82; D. Tagebuch Kaiser Karls VII. 83; N. histor. Vorträge 84; Abhandlungen z. neueren Gesch. Bayerns 84; Vortr. u. Aufsätze aus der neueren Gesch. 86; D. Memoiren d. bayr. Ministers Graf Montgelas 86; Vortr. u. Studien, 3. Folge 87; Quellen u. Abhandlungen z. neueren Gesch. Bayerns 90; Essays 92; Uebergabe der Festung Mannheim 1795 2c. 92; Dtsche Gesch. v. Tode Friedr. d. Gr. bis z. Auflösung d. alten Reichs 94; Das Manifest des Herzogs v. Braunschweig v. 25/7 1792 96; Bild. u. Skizzen a. d. neueren Gesch. 97. ()

Heigl, Ferd., Popular-⁂, RA. Bamberg. (Regensburg 13/12 39.) **V**: Spaziergänge eines Atheisten, 7. A. 98; Aus Herz u. Welt, Ged. 90; Freistaat u. Monarchie 90; Geldsack u. Gerechtigkeit 94; Gedanken üb. d. soziale Frage, 2. A. 94; D. Hexenglaube 94, 2. A. 96; Schweizer Freiheit — Deutsche Reaktion 97. **Ue**: Derfel, Landläufige Irrtümer über Sozialismus 93. ()

Heikertinger, Franz, ♆, Nov., Assist. d. k. k. Postsparkassenamtes. Wien X, Staatsbahngasse 7. (ebda 24/10 76.)

Heiland, Julius, ✉, Statistik. Leipzig, Arndtstr. 25 b III. (Berlin 23/9 53.) ()

Heilborn, Ernst, Kritik, Dr. phil., Red. d. „Frau" Berlin W, Landgrafenstr. 6. (ebda 10/6 67.) **V**: Kleefeld, R. 99.

Heilbut, Emil (Pf. Hermann Helferich), Prof. d. Kunst♛. Hamburg, Parkallee 10 I. (ebda 2/4 61.) **V**: Neue Kunst 87; Katalog d. Sammlung Behrens 91. ()

Heilemann-Vollshausen, Jul. Berlin-Schöneberg (15/8 38.) **V**: D. elektr. Beleuchtung 83; Systemat. Erklärung d. Naturkräfte 92; Zur Reform der Volkswirtschaft 96; Die Kraft des Weltalls 99.

Heilgers, Jos., (k.), populäre⁂, Priester, Pfarrer. Roisdorf, Rh. (Buscherheide 11/6 41.) **V**: Blicke ins Menschenleben 84; D. Ideal d. Priestertums 93; Ideales Leben u. Streben christl. Frauen u. Jungfrauen 93; D. Gründung d. afrik. Mission durch d. Ehrw. P. Libermann 94; V. Leben u. für das Leben 97.

Heilig, Otto, Germanistik, Volkskunde, Prof. Kenzingen, Baden. (Walldürn 18/9 65.) **V**: Grammatik der Ostfränk. Mundart des Taubergrundes u. der Nachbarmundarten 98. *

Heilinger, Alois, ⚒, Dr. jur., UDoz. Wien VIII, Laudongasse 5. (13/3 59.) **V**: Krit. Studien a. d. Privatrecht 87; Recht u. Macht 90; Beitr. z. Theorie d. deutsch. Privatrechtes 92; Oest. Gewerberecht 94 III; Persönl. Erinn. a. d. Grafen Taaffe 96. ()

Heilmann, Hans, /, Red. d. „Berlin. Lokal-Anz." Berlin SW, Zimmerstr. 41/43.

Heim, Alb., △, Dr. phil., o. UP. u. Prf. a. Polytechn. Zürich, Hottingerstr. 25. (ebda 12/4 49.) **V**: Mechanismus der Gebirgsbildung 78; Gletscherkunde 85; Dislocationen der Erdrinde 88; Geologie der Hochalpen zw. Reuß u. Rhein 91. ()

Heim, Carl, Elektrotechnik, Dr. phil., Prf., TH Sch P. Hannover, a. d. Christuskirche 11 I. (Darmstadt 18/8 58.) **V**: Einrichtg elektr. Beleuchtgsanlagen f. Gleichstrombetrieb 91, 3. A. 98; Akkumulatoren f. stationäre elektr. Anlagen 92, 3. A. 99.

Heim, Frl. E., Kunstberichte, /, Roman, Nov. München, Mathildenstr. 9 a. (Scheßlitz, Bay.) **V**: Falscher Stolz 99; D. Grafenschloß 99.

Heim, Felix, s. Fanny Schumm.

Heim, Georg, (k.), ✉, Soziales, Dr. oec. publ., M. d. R. u. d. B. LT. Reallehrer. Ansbach. (Aschaffenburg 24/4 65.) **V**: Goldfelder S Afrikas 91; Ist eine Abnahme d. Goldproduktion zu befürcht.? 93; D. Mainkanalisation u. ihre Folgen 95; Bauernbriefe 95. ()

Heimann, Ludw., ✉, Red. d. „Zeitschr. für Vers. Wesen". Berlin NW, Melanchthonstr. 22. (Hirschberg 10/2 35.) ()

Heimbucher, Max, (k.), ♛, Dogmatik, Patristik, theolog. Encyklop., Methodologie, D., Lyceal-Prof. Bamberg, Weide 16 I. (Miesbach 10/6 59.) **V**: Geschichte Miesbachs 83; Gesch. Holzkirchens 84; D. Wirkungen der heiligen Kommunion, gekr. Preisschr. 84; Bibliothek d. Priesters 85, 3. A. 95; Kurze Gesch. Freisings u. s. Bischöfe 85; P. Klostermaier 86; Freising u. Umgebung 86; Hl. Oelung 88; Papstwahl unter den Karolingern 89; Heil. Firmung 89; In der Kinderstube 91; Die Orden u. Kongregationen der kath. Kirche 96/97 II.

Heimburg, W., s. Bertha Behrens.

Heimburger, Karl Friedr., Staats- u. Völkerrecht, Dr. jur., o. UP. Gießen, Bismarckstr. 14. (Lahr i. B. 27/8 59.) **V**: Erwerb d. Gebietshoheit I 88. ()

Heimel, Frau Marie Sidonie, geb. Purschke, (k.), ♆, Erz. Wien III, Dampfschiffstr. 6. (Prag 5/12 53.) **V**: Liedersp.: Hoch Oesterreich 84; Huldigung vor der Krippe 85; Schulschluß 85; Vier Temperamente 86; Franz Josef I. 87; Donaufluten 90; Feierabend 90; Am Scheidewege 93; Rud. v. Habsburg 94; Blumen v. Wege, Ges. Dichtgen 95; Habsburgs Krone 98.

Heimfelsen, s. Jos. Kerausch.

Heims, Paul G. (Pf. Gerhard Walter), Reise, Nov., /, Past., K. Kr. Schulinsp.

Bleckendorf b. Egeln, Bez. Magdeburg. (Kopenhagen 4/5 47.) **V**: Rund um die Erde 85, 2. A. 86; Kreuzerfahrten in Oft u. Weft 85; In freier Luft, N. 86; Seefpuk 83; Fernab v. d. Straße, N. 89, 2. A. 91; Zu Zweien, N. 89; In ftillen Winkeln, N. 89, 3. A. 00; Im Rauschen d. Wogen, im Brauden d. Flut 90; Hüben u. drüben, N. 93; Auf einfam. Wegen, N. 93; Lebensfragen, 1. u. 2. A. 93; Unter einf. Menfchen, N. 95; Hexe Loreley, N. 96, 2. A. 97; Von der Waffertante; Daheim und draußen, Nov.; Wandlungen, Nov.; Seemannslatein 97; Federzeichnungen, N. 98; Ausgew. Nov. 98; Soldatenliebe, N. 98; Nachbarskinder, N. 00; Skizzen u. kl. Nov. 00; Ein Tannenreis u. and. Nov. 00.

Heimwahl, J., f. Josef Dackweiler.

Hein, Alois Raim., Maler, Kunftfchriftfteller, Realfch.P. Wien V, Bacherplatz 13. (ebda 1/6 52.) **V**: Alhambra 80; Malerei u. techn. Künfte bei d. Dayaks 89; Ornamentale Urmotive 89; Bildende Künfte b. d. Dayaks a. Borneo 90; Ornamente der Dayaks 90; Mäander, Kreuze, Hakenkreuze u. urmotiv. Wirbelornamente in Amerika 91; Doppelter Lehrg. für das ornamentale Freihandzeichnen 96; Stifters Hochwald 99; Schriftvorlagen 00; Hilfsb. für d. Zeichen- u. Kunftunterr., I. Heft: Geometr. Formenlehre, Perfpective und Schattenlehre 00.

Hein, Ernft, Publiz., Nov., ✎, ♛, Red. der „Mindener Zeitg". Minden i. Weftf. (Dittersbach, Kr. Lüben 30/12 52.) ()

Hein, Guftav, deutfche, engl. u. franz. Spr. **Ue**: EFD., Hauptlehrer a. d. Höh. Töchterfchule u. Lecturer in German a. d. Univ. Aberdeen, Schottland, 2 Rubislaw Place. (Magdeburg 11/8 52.) **V**: Handbook f. German English Conversation 83; Zfchokkes Goldmacherdorf mit Noten f. engl. Schulen. **Ue**: Beethoven (von H. Müllers Adelaide) 79; Washed Ashore (von M. Grubes Strandgut). **H**: Leffing, Emilia Galotti m. engl. Noten u. a.

Hein, Heinrich, ✿, ✐, Gartenbau, Gärtner u. Botaniker. Kiel, Friedrichftr. 73. (Landwehr, Kreis Eckernförde 13/3 45.) **V**: Trocknen u. Färben natürl. Blumen u. Gräfer 75, 2. A. 95; Gräferflora v. Nord- u. Mitteldeutfchl. 77, 2. A. 80; Die Anlegung u. Erhaltg feiner dauernder Gartenrafen 84, 2. A. 95; Die Rafen-Mähmafchinen u. Gartenwalzen modern. Typs 97.

Hein, Hugo, Red. d. „Ill. Frauen-Ztg." Nov., Humor., ✎. Berlin-Grunewald, Fontaneftr. 4. (Schwartau 26/2 56.)

Hein, Oskar, Politik, Dr. jur., Hof- u. Gerichtsadvokat. Wien I, Gonzagagaffe 1. (Freiwaldau 20/9 63.) **V**: Der Experte d. Grafen Belcredi 89; Auch ein Abgeordneter! 89; Offenes Wort an d. Gewerbetreibenden Oefterr. 90; Aus d. Werkftatt der Reaktion

Hein, Rich., f. Heinr. Groß. [91. ()

Hein, Wilhelm, Orientalia u. Ethnogr., Dr. phil., Affiftent am naturhiftor. Hofmuf. **Mith**: d. „Internat. Archivs f. Ethnographie." Floridsdorf, III. Donaufeld (b. Wien), Hauptftr. 2. (Wien 7/1 61.) **V**: Verwendg d. Menfchengeftalt in Flechtwerken 91; Todtenbretter i. Böhmerwalde 91; Geogr. Verbreitung der Todtenbretter 94; Zur Entwicklungsgefch. d. Ornaments bei den Dajaks 95.

Heincke, Frau Ida, ✾. Roftock, Leonhardftr. 29. (Lübtheen i. Meckl. 16/9 60.) **V**: In Freud u. Leid 97; Waldblumen 98.

Heindl, P. Emmeram, (k.), OSB., Naturgefchichte, ✎, Lokal♛, Wallfahrtsprieftер. Andechs, OBayern, Benediktinerkloft er. (Hofdorf 31/7 54.) **V**: Andechs 84; Der hl. Berg Andechs 95; P. Auguftin Gluns 96; Der Pfarrdorf Erling 99. **H**: Reifeerlebniffe 92.

Heine, Anfelm, f. Selma Heine.

Heine, Carl, Litt.♛, Dr. phil., Theater-Dir. Hamburg, Eichenallee 11. (Halle a. S. 24/6 61.) **V**: Johs. Velten 87; D. Schaufpiel d. deutfch. Wanderbühne vor Gottfched 80; Der Roman v. 1774—78 92; Das Theater in Deutfchl. 94; Ch. Mylius 97; Das Ibfen-Theater 98. **H**: Der unglückfelige Todesfall Caroli XII, 88.

Heine, Friedr., ⚓, Red. d. „Wilh. Tageblatt". Wilhelmshaven, Auguftenftr. 1. (Zörbig, Pr. S. 28/2 57.) **V**: Abriß d. Gefch. d. Panzerfchiffes „König Wilhelm" 94; Hufarenpech 95. ()

Heine, Richard, Erz., ✆. Uchte, Hannover. **V**: Qualm, Erz. 95; Bildung, Dr. 97; Wahrheit, Dr. 98. (*)

Heine, Frl. Selma (Pf. Feodor Helm, Anfelm Heine), Nov. Berlin W, Margarethenftr. 7. (Bonn a. Rh. 18/6 55.) **V**: Drei Novellen 96; Unterwegs 97.

Heine, Theodor (Pf. Theodor Sylveſter), Ψ, Dr. phil., Prof., GOLehrer. Breslau. (Klettendorf 25/12 55.) **V**: De ratione, quae Platoni cum poetis Graecorum intercedit 80; Method. Behandlng d. lat. Genetivs 83; Ariftoteles über d. Arten d. Tragödie 87; Jephta, Dr. 90; Method. Behandlung der Daß-Sätze im Latein 96.

Heine, Wilhelm, ♛, Ψ, Dr. phil., Prof., Dir. Culm. (Klettendorf 1/9 50.) **V**: Dtfche Unterr. an Landwirtfchaftsfchulen 81; Auf welchen Wegen füllten verfaffungsmäßig die Gefetze in Athen zu Stande kommen? 83; Gefch. d. ſtädt. Realprogym. Solingen 41/91 91; Der fozialе Lehrftoff i. Unterfekunda 94.

Heineke, Walth. v., ✂, Chirurg, Dr. med., o. UP., Direkt. d. chirurg. Klinik. Erlangen, Univerſitätsſtr. 12. (Schönebeck a. d. Elbe 17/5 34.) **V**. Kenntnis u. Behandlg der Krankh. d. Knies 66; Anatomie und Patholog. d. Schleimbeutel u. Sehnen-

scheiden 68; Chirurg. Operations- u. Verbandslehre 70 84|86; Chirurg. Krankh. d. Kopfes 73|82; Entzündg, Anschwellung u. Geschwülste d. Unterleibs 70; Blutg, Blutstillg, Transfusion 85; Einige Artikel für Penzoldt-Stintzing's Handb. d. spec. Therapie 1. u. 2. A. 96|98.

Heinemann, Felix, BP., /, Sport, H: d. „Romanwelt". Berlin W, Rankestr. 28. (Hamburg 24|6 63.) ()

Heinemann, Georg Wilh. Friedr. (Pf. v. d. Ilse), Ψ, /, ◧, pens. Lehrer. Wittingen, Hannov. (Stöcken 5|4 25.) **V**: Geistl. Lied 65; Waterloo-Feier 65; Schul- u. Familienharfe 65, 2. A. 75; Gedenkblätt. 68; Missionsblatt 68; Rätsel, Lieder u. verm. Ged. I 76, 2. A. 86, II 62; Komp. Kaiserlied. 89; De dütsch-fr. Krieg 70/71 i. plattd. Riemels 92; Kloft. Ilsenhagen 94. ()

Heinemann, Heinrich, ⊙, Hofschausp. Braunschweig, Körnerstr. 16. (Bischofsburg b. Königsb. 15|9 42.) **V**: Gefährl., L. 73; Phönix, L. 73; Himmelsbraut, Sch. 74; Phantasten, Sch. 80; Schriftstellertag, L. 83; Echo, L. 84; Herr u. Frau Doktor, L. 85; Auf glatter Bahn, L. 87; Frau Mich. Römer, L. 91; D. tägl. Brot, L. 97; Recept gegen Schwiegermütter, L. (Bearbeitg) 95; Die letzte Lüge (D. Student v. Salamanka), L. nach Ruiz de Alarcon 96; Die Zeisige, L. 97.

Heinemann, Joh., ◧, Dr. phil., Realschullehr. Hamburg, Fichtestr. 13. (Bonn 17|10 51.) **V**: Die krystall. Geschiebe Schleswig-Holst. 79; Kal. für Lehrer an höheren Schulen 95|98; Joh. Meyer 99 f. II.

Heinemann, Karl, Ψ, Dr. phil., Prof. Leipzig, Thomasiusstr. 11. (Deutsch-Eylau 9|3 57.) **V**: Ueb. d. Hrabanische Glossar 81; Goethes Leben u. Werke 89; Klopstocks Leben u. Werke 90; Goethes Mutter 91, 6. A. 99; Goethe 95, 2. A. 99. H: Briefe v. Goethes Mutter an die Herzogin Anna Amalie 89; Klopstocks Oden 90.

Heinemann, L. v., ♛, Dr. phil., o. UP. Tübingen. (*)

Heinemann, O. v., Dr. phil., OBibliothek. Wolfenbüttel, Lessingstr. 7. (Helmstedt 7|3 24.) **V**: Handschriften d. herzogl. Bibliothek zu W. VII; Königreich Hannov. 2c. 58; Markgraf Gero 60; Albr. d. Bär 64; Aeneas Sylvius a. Prediger 65; Lothar d. Sachse u. Konrad III. 69; Z. Erinnerung an Lessing 70; Die Herzogl. Bibl. zu Wolfenbüttel 79, 2. A. 94; Aus d. Vergangenheit d. Welfisch. Hauses 81; Gesch. v. Braunschw. u. Hannover 84, 86|92 III; Die Ex-libris-Slg d. herz. Bibl. zu Wolfenbüttel 95.

Heinemann, Otto, ♛, Dr. phil., Kgl. Archiv-Hilfsarbeiter. Stettin, Bismarckstr. 16. (Berlin 5|7 70.) **V**: Beiträge z. Diplomatik der ält. Bischöfe von Hildesheim (1130—1246) 95; Reg. zu Bd. I—X d. Zeitschr. d. hist. Ges. f. d. Provinz Posen 99.

Heiner, Frz X., (k.), Kirchenrecht, D., Dr. d. kan. Rechts, o. UP., Red. d. „Archiv f. k. Kirchenrecht". Freiburg i. B. (Atteln 18|8 49.) **V**: Lebensfrage d. k. Kirche in Dtschl. 83; Kirchl. Censuren 84; Wo stehen wir jetzt? 86; Kanon. Obedienz 86; Kath. Kirchenvorstände u. Gemeindevertretgn i. Preußen, I 2. A. 86; Was sollen u. wollen d. kath. Kirchenvorstände 86; Kath. Eherecht, 3. A. 94; Gesetze, die kath. Kirche in Baden betr. 90; Kath. Kirchenrecht 93 II, 2. A. 97; Kirchl. Erlasse der Erzdiöz. Freiburg 98; Kath. Klerus u. soz. Frage 94. ()

Heini v. Steier, s. Heinr. Wastian.

Heinicke, Paul, Ψ, Nov., Lehrer. Leipzig-Reudnitz, Kronprinzstr. 2. (Frankenberg 8|6 74.) **V**: Im Werden, G. 97.

Heinle, Friedrich (Pf. F. Volker), epische Ψ, RegAssess. Arnsberg i. W., Verlängerte Bahnhofstr. 3. (Teuchern 16|9 57.) **V**: Lohengrin 99. *

Heinrich, s. Heinr. Pesch.

Heinrich, August, s. Heinrich Jäger.

Heinrich, Frank, s. R. Thiede.

Heinrich, Herm., s. Heinr. Glücksmann.

Heinrich, Herm. (Pf. Armin Balder), L. B., Ψ, ⊙, Roman, Rektor, Red. d. „Schulpflege". Spandau, Neuendorferstr. 84. (Peitz 6|3 52.) **V**: Bot. Exkursionen, L. 80; Bileam, Tr. 83; Drei Paar u. Einer, L.; I. hohen Olymp, Festsp. 88; D. geflügelte Rad, R. 92; Von echtem Schrot u. Korn, hist. Nov. 97. ()

Heinrich, Frl. Johanna Maria, (k.), Roman. Wien III, Kollergasse 1. (Laibach 6|7 69.) **V**: Bruder Fridunand, R. aus d. XIII. Jahrh. 00. *

Heinrich, Karl, s. Herm. Kette.

Heinrich, P., s. H. Pollak.

Heinrich, P. W. (Pf. Heinrich Hohenfels), Nov., Red. Berlin SW, Hornstr. 14. (Schönau a. K. 8|12 60.) **V**: Bruder Studios Dichtermappe 84; Für u. Wider A. Meißner 90; Im Tode vereint 91; Der letzte Hohenfels 91; Lose Blätter, Nov. 97.

Heinrich, Reinhold, ✓m, Dr. phil., ao. UP., Dirig. der landw. Vers.-Station. Rostock, Barnsdorfer Anlagen. (Tharandt 13|4 45.) **V**: Beurteilung d. Ackerkrume in Bezug a. landwirtsch. Pflanzenproduktion 82; Dünger u. Düngen 92, 4. A. 99; Bericht d. landw. Versuchsstat. Rostock 94; Futter u. Füttern 95; Mergel u. Mergeln 96.

Heinrich, Richard, PA., /, ⊙, Magistrats-Sekr. Berlin N, Friedenstr. 106. (Cremerbruch 7|2 62.)

Heinrich, W., s. Willy v. Reiswitz.

Heinrich-Hohenfels, s. P. W. Heinrich.

Heinrichs, Frau Emilie, geb. Schmidt (Pf. E. v. Linden), Roman, /. Braunschweig, Karlstr. 4. (Schleswig 1|3 23.) **V**: Kaleidoskop, N., Erz. u. G. 55 II; Norddtsch. Familienbuch, N. 56 II; Gold

u. Ehre, R. 59 II; E. deutscher Held, L. 59; Maskenball, R. 60; Hannovera 61; Hennig Brabant, hist. R. 61 II; Bruderzwist, hist. R. 62; Dunkle Tage, hist. R. 63 II; Deutscher Kaiser, h. R. 63; Friedr. Wildt, R. 64; Kommerzienrat, R. 65; Stadtschreiber v. Osnabrück 65; Leibrenten, R. 66 II; Bettler u. Millionär, R. 67; E. mod. Räuberfamilie, E. 67; Erbe von Grundhoff, R. 68; Auf d. Menschheit Höhen, R. 68; Novellen 69 II; Im Irrenhause, R. 73.

Heinrichs, O., s. Otto Hellinghaus.

Heinrichs, Richard, (k.), Pfr. Materborn, Kr. Cleve. (Straelen 1/4 49.) **V**: Die Aufhebung d. Magdeburg. Domschatzes 97. ()

Heinrici, C. F. Georg, †, Konsist.R., D., Dr. phil., o. UP. Leipzig, Seeburgstr. 100. (Karkeln 14/3 44.) **V**: Valentinian. Gnosis 71; Wesen u. Aufgabe d. theol. Fakultät 84; Erklärg d. Korinther 80/87 II; Der jetzige Stand d. Forschungen über d. Paulin. Briefe 87; A. Twesten n. Tagebüchern und Briefen 89; Schriftautorität u. Schriftforschg 90; Theol. Encyklop. 93; Beitr. z. Gesch. u. Erklärung d. N. T. I 94, II 00; D. Entstehung d. N. T. 98; Kritisch-exeget. Kommentar über das N. T., begründet v. H. A. W. Meyer, 5. u. 6. Abth. 8. A. 96, 00.

Heinroth, Frau Elisabeth (Pf. Klaus Rittland), Roman, Nov. Göttingen, Bergstr. 4. **V**: Unter Palmen, R. 92, 96; Ihr Sieg, R. 96; Weltbummler, Nov. 97; Sanitätsraths Türkin 98; Nur Weib, Nov. 99. *

Heins, Theodor, ✍, Ψ, Musik- u. Kunst-Kritik, Nov., ⊙. Essen a. d. R., Steinstr. 37. (Geestemünde 11/10 60.)

Heintz, Albert, Musik-Kritik, Organist. Berlin SW, Charlottenstr. 12. (Eberswalde 21/3 22.) **V**: Wagners Parsival 82, 3. A. 92; Meistersinger v. Nürnberg 84, 2. A. 88; Ring d. Nibelungen, Geschichtl. 88; Wegweiser durch Tristan u. Isolde 91; durch d. Ring der Nibelungen 92 IV; Lohengrin 94; Flieg. Holländer 95; Tannhäuser 99. **H**: Briefe Wagners an Wesendonck 99.

Heintze, Alb., Germanist, GOLehr., GP. a. D. Stolp, Pomm. (Naugard 30/3 31.) **V**: MHochd. Lesebuch für höh. Lehranst. 64. 2. A. 72; Dramat. Bilder f. höh. Schulen 74; Deutsche Familiennamen 82; Krahner, Ev. Gymn. Katechismus, 3. A. 96; Gut Deutsch, e. Ratgeber 2c. 93, 9. A. 98; Ehrenpreis, vaterl. Sch. f. Deutschl. Töchter 94; Deut. Sprachhort. E. Stilwörterbuch 99.

Heinz, Carl (Pf. Saxen-Hausen), Ψ, Kaufm. Frankfurt a. M.-Sachsenhausen, Villa Heinz. (ebda 13/4 41.) **V**: Wandergrüße, G.; Herzensklänge, G. ()

Heinz, T. v., s. H. v. Tempelhoff.

Heinze, Frau Anna, geb. Voigt, Nov., Ψ. Dresden-Blasewitz, Weststr. 2. (Rothenburg O/L. 2/5 58.) **V**: Weihnachtsengels Erdenfahrt 92; Aus Dur u. Moll, G. (m. Paul H.) 97.

Heinze, H., Dr. phil., GDir. Minden i. W. **V**: Aufgaben aus Deutschen Dramen (m. W. Schroeder) 95 ff. XII. (*)

Heinze, Leop., (k.), SemOLehr. Ziegenhals, Schles. (Grünberg 20/10 28.) **V**: Allg. Musiklehre 69, 15. A. 98; Theoret.-prakt. Harmonielehre 69, 11. A. 96, kleine Ausg. 90; Harmonie- u. Musiklehre II. T. 86, 4. A. 97; Arbeitshefte zur allg. Musik- und Harmonielehre, VI, 3.—5. A.; Harmonielehre f. evang.-luther. Seminare 93, für österr. Lehrerbildungsanstalten, 6. A. 95; Auserlesene Choräle, 4. A. 96. ()

Heinze, Max, ⁂, Dr. phil., o. UP., G. HofR. Leipzig, Grimmaische Straße 32. (Prießnitz 13/12 35.) **V**: Stoicorum de affectibus doctrina 60; Stoicorum ethica ad origines suas relata 62; Lehre von Logos in der griech. ⁂ 72; Sittenlehre d. Descartes 72; Erkenntnislehre der Stoiker 80; Ernst Platner als Gegner Kants 80; Eudämonismus in der griech. ⁂ 83; Vorlesung. Kants üb. Metaphysik aus drei Semestern 94; M. W. Drobisch 97. **H**: Ueberwegs Grundriß d. Gesch. der Philos., 5.—8. A.

Heinze, Paul, VB., Kritik, Ψ, Litt. ✍. Dresden-Blasewitz, Weststraße 2. (Dresden 7/6 58.) **V**: (m. R. Goette) Gesch. der Deutsch. Litt. v. Goethes Tode bis z. Gegenw. 89 u. Dtsche Poetik 90; Aus Dur u. Moll, G. (m. Anna H.) 97; **H**: (mit Alfr. H.) Musenalmanach f. 82, 2. A. 83; Im Wechsel d. Tage, Anth. 96, 9. A. 98.

Heinze, Richard, klass. Ψ, Dr. phil., UDoz. Straßburg i. E., am Roseneck 14. (Naumburg a. S. 11/8 67.) **V**: Xenokrates 93; Lukrez Buch III erkl. 97. **H**: Horaz erkl. von Kießling I—III; Themistius de anima 99. *

Heinzel, Rich., Germanist, Dr. phil., o. UP. Wien VII, Kirchengasse 3. (Capo d'Istria 3/11 38.) **V**: H. v. Melk 67; Gesch. d. nied.-fränk. Geschäftssprache 74; Stil d. altgerm. Poesie 75; Beschreibg d. geistl. Schauspiels im MAlter 98. **H**: Notkers Psalmen 76. ()

Heinzelmann, Wilh., GP., †, Ψ, Dr. ph. Erfurt, Daberstädterstr 1g. (Salzwedel 16/5 40.) **V**: Aus d. Blütezeit d. Erfurter Univ. 76; Schleiermachers Reden über d. Religion 77; J. Falk u. die Gesellsch. d. Freunde i. d. Not 79; Bildung u. Einfalt 85; Erziehg zur Freiheit 87; Ueber Ludw. Meinardus Reform.-Oratorium Luther in Worms 90; Goethes Iphigenie 91; Ueb. d. deutschen Volkscharakter 94; D. Brief an Diognet, übers. und gewürdigt 96; Christentum u. mod. Weltanschauung 97; Z. Behandlung d. Kirchengesch. i. evang. Religionsunterr.

d. Gymnasien 98; Goethes Odendichtung aus den Jahren 1772—1782 98.

Heinzerling, Chr., Naturwiss., ☸, Dr. phil., ThSchDoz. in Darmstadt. Frankfurt a. M., Rotteckstraße 9. (Biedenkopf 16/9 51.) **V:** Grundz. d. Lederbereitung 82; Kautschuk- u. Guttapercha-Warenfabrikat. 83; Konservierung d. Holzes 85; Gefahren u. Krankheiten i. d. chem. Industr. 86/87; Abriß der Technologie 88. ()

Heinzerling, J. G. F. Friedr., ☸, Dr., k. BauR., GehRegR., Prf. d. kgl. techn. Hochsch., Vorst. d. 2. Abt. d. kgl. techn. Prüfungsamtes. Aachen, Lousbergstr. 34. (Großenbuseck 15/12 24.) **V:** Brücken i. Eisen 70; Polygonalbalkenbrücken 76, 2. A. 97; Bogenbrücken 80; Hängbrücken 80; Bewegl. Brücken 83; D. Massiv- und Blechbalkenbrücken 79, 2. A. 84; Eiserne Balkenbrück. m. geglied. Parallelträgern 74, 2. A. 85; Eiserne Viadukte 87; Hochbauten mit eis. Pult- und Satteldächern 76, mit eisernen Tonnen- 78, m. eis. Zelt- u. Kuppeldäch. 89; Stein. Brücken I 75, 2. A. 91, II 77, 2. A. 99; Hölz. Brücken 78, 2. A. 91; (mit Intze u. Kintzlé): Deutsches Normalprofilbuch für Walzeisen, zu Bau- und Schiffsbauzwecken, 5. A. 97.

Heise, Julius, Red. d. „Eisenbahn-Ztg". Lübeck, Moltkestr. 8. ()

Heisterbergk, K., s. M. Konst. Hoch.

Heiter, Ernst, s. Gabriel Glaß.

Heitmüller, Ferd., Litt♛, Nov., ☉, Dr. phil., ausw. Mitarb. am Goethe- u. Schiller-Archiv. Berlin W 30, Elßholzstr. 4. (Hamburg 16/3 64.) **V:** Tampete, N. 99; Der Schatz im Himmel, N. 00. **H:** Hamb. Dramatiker z. Z. Gottscheds u. ihre Beziehgen zu ihm 90; A. G. Uhlich. — Holl. Komödianten in Hambg (1740—1741) 94; Aus d. Goethehause: Briefe Riemers an d. Fam. Frommann in Jena 92; H. Borkenstein, D. Bookesbeutel, L. 1742 95; Goethes Tagebücher 1817/26 (Weim. Ausg.)

Heitz, Paul, Bücherkunde d. 15. u. 16. Jahrh., Buchdruckereibesitzer und Verleger. Straßburg E., Studentengasse 8. (ebda 4/3 57.) **V:** D. Büchermarken od. Buchdrucker- u. Verlegerzeichen 90/97 I, III, IV, VI (letzt. m. Dr. Zaretzky); D. Züricher Büchermarken bis zum Anfang des XVII. Jahrh.; Originalabdruck von Formschneider-Arbeiten d. XVI. u. XVII. Jahrh. 92; Dietrich v. Bern (Sigenot), 14 Straßb. Originalholzstöcke d. XVI. Jahrh. 94; D. Initialschmuck in den elsäß. Drucken des XV. u. XVI. Jahrh. 94/96 II; Hans Foltz, Dieses puchlein saget vns von allen paden die von natur heiß sein 96; Neujahrswünsche d. XV. Jahrh. 98.

Heitzer, Lorenz (Pf. Gottlieb Lehrreich), (k.), Volks- und Jugendschr., 🖹, Nov., Dialekt. ✞, Hauptlehrer. Altenessen. (Dremmen 30/1 58.) **V:** Des Kindes Opfer u. and. Erz. 97; D. Geigers Enkelkind u. and. Erz. 97; Sein. Glückes Schmied, Erz. 98; Die Tochter d. Bergmanns, Erz. 98; Zur Lehr und Wehr, Erz. 98; Am Hexenkessel, Erz. 99; Märchen a. d. flieg. Welt 99; D. rote Franzis, Erz. 00; Die Goldsucher, Eine Pfändung, Eines Künstlers Jugendzeit, Erz. 00.

Helbig, Carl Ernst, Hygiene, Dr. med., Oberstabsarzt a. D. Serkowitz b. Dresden, Albertstr. 13. (Dresden 3/10 42.) **V:** Zur Lehre vom Wurstgift 67; Heusingers Eisenbahnwagen als fahrendes Lazareth 76; Choleraforschung währ. d. letzten Epidemie 2c. 94; Gesundheitl. Ansprüche an militär. Bauten 97; Erneuerung d. Genfer Uebereinkunft 99.

Helbig, Wolfg., Archäol., Dr. phil., Prf., Sekret. des archäol. Inst. Rom, Gianicolo Villa Lante. (Dresden 2/2 39.) **V:** Wandgemälde d. vom Vesuv verschütteten Städte Campaniens 68; Untersuch. üb. d. campan. Wandmalerei 73; D. Italiker in d. Po-Ebene 79; D. homer. Epos aus den Denkmälern erläutert 84, 2. A. 87; Führer durch d. öffentl. Sammlungen klass. Altertümer i. Rom 91, 2. A. 99; (m. Barracco): La collection Barracco 93; Sur la question mycénienne 96; Les vases du Dipylon et les naucraries 98.

Held, Frz, s. Franz Herzfeld.

Held, Ludwig (Pf. F. Catholicus), (k.), Prf. d. Kirchen♛ am Priesterseminar. Luxemburg. (Diekirch 26/3 58.) **V:** Schriften üb. Kirchenfabriken 88; P. Fourier 93, 2. A. 97; Die 6 Sonntage z. Ehren des heil. Aloysius 94, 2. A. 95; Six dim. en l'honneur de St. Louis de Gonz. 94; Maria, deine Mutter 95; D. Marienkind 95; Maria, Trösterin d. Betrübten, 1. u. 2. A. 95; Staatsrecht u. Kirchenrecht im Großherz. Luxemburg I 93. ()

Held, Ludw., CP., Journ., Red. d. „Neuen W. Tagbl." Wien I, Bartensteingasse 13. (Regensburg 14/4 37.)

Held, Richard, Essay, 🖃, Kunstkritik. Nürnberg, Rosenaustr. 5. (ebda 3/7 73.) *

Heldenwerk, Louis, s. Louis Herodek.

Heldt, E., s. B. Nölting.

Helfenbein, Luise, FDS., ✍. Bistritz, [Siebenb. (*)

Helfenstein, s. Aegidi.

Helferich, Herm., s. Emil Heilbut.

Helfert, Jos. Alex. Frhr. v., (k.), Erz., ♛, Leiter u. **H:** d. „Oesterr. Jahrbuchs". Wien III/3. Reisnerstr. 19. (Prag 3/11 20.) **V:** Huß u. Hieronymus 53; Mailand und der lombard. Aufstand 1848 (anonym) 54; Aus Böhmen nach Italien März 1848 (anonym) 61; Oester. Gesch. für das Volk 63; Schlacht bei Kulm 63; 50 Jahre nach dem Wiener Kongreß 65; Rußland u. d. kath. Kirche in Polen 64—67; Gesch. Oester. v. Ausgang d. Wiener Oktoberaufst. 1848 69

bis 75 VI; Maria Louise 73; Raſtatter Geſandtenmord 74; Wien. Journaliſtik i. J. 1848 77; Karol. v. Neapel 78; J. Murat 78; Bosniſches 78; Wiener Parnaß i. J. 48|82; Ruffo 82; Chef d. Wiener Stadtverteidigg 1683 83; M. Karolina Anklagen und Verteidig. 84; D. Jubiläumslitt. der Wiener Kataſtrophe; Ausgang d. franz. Herrſchaft i. OItal. 90. H: Oeſter. Geſch. f. d. Volk 63|82; Geiſtl. Geſchäftsſtil (von Prf. Helfert Vater), 11. A. 91; Memoirie segrete üb. den Hof v. Neapel 92; Eine Geſch. von Thoren 94; Gregor XVI. u. Pius IX. 96; Denkmalspflege 97; Prager Juni-Aufſt. 48 97; Sammlung Helfert 98. ()

Helfreich, Auguſt, PA., Geſchäftsführ. d. „M. Neueſten Nachr." München.

Helfrich, Emil, Red. am „Morgen-Journal". Newyork, 176 William Street. (*)

Helheim, A., ſ. Raph. Ed. Lieſegang.

Helle, Friedr. Wilh. (Pſ. Dr. Lucius), (k.), Publiziſt, ♆, Kritik, Ue: FIL., Dr. phil. München, Barerſtr. 65 II. (Böckenförde $^{28}|_{10}$ 34.) V: M. Antoinette, Ep. 66; Mahnrufe, p. G. 66; Minneleben, E. 67; Röm. Hymnen u. Klagen, D. 70; Jeſ. Meſſias I., 2. A. 73; Chriſtkindl. Wanderng 75, N. A. 82, 2. A. 88; Marienpreis, G. 79; Golgatha u. Oelberg, Ep. 86; Jeſus Meſſias, chriſtol. Epopöe 96, 2. A. 96|97 III. ()

Hellen, E. v., ſ. Helene v. Krauſe.

Hellen, Eduard von der, Litt♛, ♁, ♆, Nov., 🖃, Dr. phil. Freiburg i. B., Maximilianſtr. 10. (Wellen in Hann. $^{27}|_{10}$ 63.) V: Goethes Anteil an Lavaters Phyſiogn. Fragm. 88; D. Lehnwörter d. nhd. Schriftſprache 89; Das rote Programm, 5. A. 92; D. Andere, Sch. 97; Italiens Volkswirtſchaft 99. H: Goethes Briefe 1779|1786 u. 1788|1803 XII. (Bd. 4—7 u. 9—16 v. Goethes Werken, Weimar. Ausg., 4. Abt.); D. Journal v. Tiefurt 92; (m. F. Kögel): F. Nietzſches Wke 1. Abt. 95.

Heller, E., ♛, Dr. med., OStabsArzt. Freienwalde a. O., Uchtenhagenerſtr. 16. V: Geſch. d. Stadt Freienwalde 96. (*)

Heller, Heinr. Juſt., Krit., Nov., ♁, Prf. Berlin SW, Neuenburgerſtr. 4. (Eberswalde $^{11}|_{11}$ 12.) V: Graf Caſtel Melhor, Tr. 48; Ged. 56; Real-Encykl. d. frz. Staats- u. Geſellſchaftslebens 88.

Heller, Herm., PA., Politik, 🖋, Biogr., Red. d. „Mähriſch-ſchleſ. Corr." Brünn, Giskraſtr. 5. (Totprona $^{18}|_{7}$ 44.) V: Unſer Kronprinz 81; Kaiſertage v. Kremſier 85, 3. A. 91; Mähr. Männer d. Gegenw. 85|91 V. ()

Heller, Hermann Gerhard, Ztgs-Corr. Charlottenburg, Savignyplatz 13. (*)

Heller, Karl Maria, ♈, Entomologie, Dr. phil., Cuſtos d. Zoolog. u. Anthrop.-Ethnogr. Muſ. Dresden, Franklinſtr. 22. (Rappoltenkirchen, NDeſt. $^{21}|_{3}$ 64.)

Heller, Leo, ♁, Nov., Journal. Prag, Böhm. Poříč, Hotel Kaiſer v. Oeſterreich. (Wien $^{18}|_{3}$ 76.) *

Heller, Fräul. Ottilie, Roman, Kritik. Berlin SW, Neuenburgerſtr. 4. (ebd. $^{7}|_{849}$) V: Steph. Broda, R. 84; Kathinka, R. 84; Paula, R. 88; Unt. genial. Menſchen, R. 93; D. Weg z. Fried., R. 95; Baumſtr. Robert, R.

Heller, Paul, ſ. Georg Höcker. [97.

Heller, Samuel, CC. H: des „Treſor". Wien VIII, Wickenburggaſſe 3. (*)

Hellerbeck, F., ſ. Fr. Streißler.

Hellinghaus, Otto (Pſ. Otto Lingau, O. Heinrichs), (k.), ♛, Litt♛, Dr. phil., Prf., ProGDir. H: d. „Meiſterwerke unſ. Dichter", „Volks- und Jugendſchr." Wattenſcheid. (Drolshagen $^{23}|_{3}$ 53.) H: Dtſche Poeſie, Anth. 82; Am Meeresſtrande, Anth. 82; Freudvoll und Leidvoll, Anth. 83; A. allen Erdteilen (m. Treuge) 86, 2. A. 95; Die ſchönſten Erz. v. Chr. v. Schmid 86 ff.; Ausgew. Ged. v. H. Heine 86; Ausgew. Wke v. Eichendorff 88; v. Hauff 89; Klaſſ. Nov. 89; Briefe F. L's Grafen zu Stolberg u. d. Seinigen an J. H. Voß 91; Jugendſchatz 96|98 II.

Hellmann, G., Meteorol., Dr. phil., GehRegR., Prf. Berlin W, Margaretenſtr. 2|3. (Löwen $^{3}|_{754}$.) V: Repert. d. deut. Meteorologie 83; Klima v. Berlin 91; Meteorolog. Volksbücher 81, 2. A. 95; Meteorolog. Neudrucke 93|99 XII; Schneekryſtalle 93; Regenkarte d. Prov. Schleſien 99.

Hellmann, Siegmund, ♛, Dr. phil., UDoz. München, Blütenſtr. 2 I r. (*)

Hellmuth, M., ſ. Maria Sommerfeld.

Hellmuth, Martha, ſ. M. Schleſinger.

Hellmuth, O., ſ. P. Lang.

Hellwig, Bern., (k.), 🕮, Pſychologie, Domkapitular. Paderborn. (Deifeld $^{20}|_{2}$ 45.) V: Vier Temperamente bei Kindern 72, 5. A. 95; Alchimiſt 86, 2. A. 89; Vier Temperamente b. Erwachſenen 88, 3. A. 96; Geſch. des Nordhäuſer Kreuzſtiftes 94; Geſch. d. Familie v. Bila 95. ()

Hellwig, Konr., ⚖, Dr. jur., o. UP. Erlangen, Sieglitzhoferſtr. 42. (Zierenberg $^{27}|_{9}$ 56.) V: Verpfändung u. Pfändung v. Forderungen 83; Civilprozeßpraktikum 88; Civilrechtsfälle 91; Ueb. d. Grenzen d. Vertragsfreiheit 96; Verträge auf Leiſtng an Dritte 99.

Hellwig, Leo (recte Dollinar), (k.), ♁, Schauſpiel. a. Theat. a. d. Wien. Wien IV, Viktorgaſſe 16. (ebda $^{11}|_{4}$ 52.) V: Der Anonymus als Friedensſtifter, L. 82; Die Schatzgräber, Dorfgeſch. 86; Geheimnis d. Papierkorbs, Hum. 87; Rückfälle e. Hageſtolzen, Hum. 88; Um ein Phantom, Das Franzoſenhaus, Nov. 89; Nach d. Première, Hum. 90; Irrlicht, Dorfgeſch. 91; Der Lautenſpieler vom Regensburgerhof, Erz. 93; Das Teſtament des Verſchollenen, D. häusliche Glück, Nov. 95; Durch Freundes-

hand, Erz.; Traum od. Vision, Erz. 96. ()

Helm, s. Gust. Körner.

Helm, Feodor, s. Selma Heine.

Helm, Gust. (Pf. Theodor Palatinus), Kultur♛, Pfr. Ziegelhausen b. Heidelberg. (Bensheim 16/6 61.) **W:** Salzburger Univ.-Frage 84; D. deutsch. hoh. Schulen im MAlt. 85; Heidelberg u. s. Univ. 86; Entstehg. d. Generalversmlungen d. Kath. Deutschlds 93; Erinnerungen aus schwerer Zeit 97.

Helm, Johs, PA., ℞, Kgl. Sem.-Dir. Schwabach, Wittelsbacherstr. (Floß 10/4 42.) **W:** Musik-Harmonielehre 68, 5. A. 92; Musikal. Formenlehre 72, 3. A. 92; Psychologie u. Logik 76, 5. A. 96; Handb. d. allgem. Pädagogik 94, 2. A. 99.

Helm, Karl, Germanist, Dr. phil., U.-Doz. Gießen, Alicenstr. 12. (Karlsruhe 19/5 71.) **W:** Z. Rhythmik d. kurzen Reimpaare des 16. Jahrh. 95.

Helm, Theod., CP., Musikkrit. u. ♪, Dr. jur. u. phil., Prf., H: „Frommes Mus.-Welt." Wien III, Hauptstr. 51. (ebda 9/4 43.) **W:** Beethovens Streichquartett 85. ()

Helm. Dr. W. M., s. Wilh. Marie Ko-

Helmar, Anna, s. Anna Maaß. [warz.

Helmar, Käte, s. Marg. Bie. [alta Rupe.

Helmers, Edith, s. Marie v. Stoffela d'

Helmers, Heinr., ☉. Bremen, hinter Stephanikirchhof 36. (ebda 1/12 47.) **W:** Wie u. was soll man deklamieren! 67, 2. A. 81; D. Liebhabertheater 69; Unfehlbar, L. 70; Hermann d. Deutsche, Ged. 75; A. Tage v. Sedan, Festsp. 75; Brüder d. Nacht, L. 76; Bild d. Kais., Festsp. 76; Denkhelfer, Schw. 75; E. Lesekränzchen, Schw. 76; Verlor. u. Wiedergewonnen 76; D. Neue Stück, L. 76; In d. Alpen. L. 76; Buch der Prologe 76; Vergang. Zeiten, Sch. 76; Sedan 79; Z. Geburtstag d. Kaisers 79; Libr. z. „D. Teufel als Ehestifter" 80; M. Luther 83; St. Willehadus, Ged. 83; Unter'm Pantoffel, Schw. 84, 3. A. 98; Haustyrann, Schw. 84; Freikugeln, Schw. 84; Z. Weihnacht, G. 85; Musenzauber, allegor. Festsp. 85; Bismarck 85; Texte z. Kompos. „Z. grünen Hochzeit" 86; E. Auktion 86; Weihnachtsgruß, N. 86; Maler auf Reisen 87; Trinkerfreuden 87; Andenken teurer Toten, Dichtgn 88; Sammelbuch für Zeitgs-Ausschnitte 89; Helfer in des Lebens Not; Aerztl. Ratschläge 89; Hum.-poet. Führer dch Bremen 90; Führer dch Bremen 90; Müller, Meier u. Schulze, hum. Führer dch d. Ausstell. in Bremen 90; u. A. („Hum.-poet. Wanderung dch B.") 95; Vetter aus Bremen, Kal. (anon.) 92, 95 f.; Hansa-Kal. 92; Brem. Hausbedarf, Gesetzsammlg. 92, 2. A. 94; Brem. Familienkal. 96, 97, 98, 99 u. 00; Welt und Menschen, Aphorism. 97; Bekannte Unbekannte, Ueb. Abstammg deutsch. Wörter u. Redensarten 97; Des Radfahrers Liederbuch 97; Allg. deutsches Sportliederbuch 97; Gut Holz! Ein lustiges Keglerbüchlein 98.

Helmert, Rob., Erdmessg, Dr. phil., Geh. RegR., o. UP., Dir. d. geodät. Instituts. Potsdam, Telegraphenberg. (Freiberg i. S. 31/7 43.) **W:** Mathemat. u. physikal. Theorie der höh. Geodäsie 80 u. 84 II; Beitrage z. Theorie d. Reversionspendels 98.

Helmes, Walter, (k.), Polit., Antisklaverei, Volkslitter., Red. u. Verl. d. Kolonial-Ztschr. „Kreuz u. Schwert". Münster i. W. (Bavenstedt 4/9 51.) **W:** D. Sklavenhandel u. seine Greuel; Gott will es. **Ue:** Mehr Licht in die Zustände des dunklen Weltteils; Schwest. Luise (Campfranc), 5. A.

Helmken, Fr. Theod., (k.), Buchhndlr. Cöln a. Rh., Minoritenstr. 19a. (Münster i. W. 23/9 30.) **W:** Cöln u. s. Sehenswürdigk. 70, 13. A. 99; Dom zu Cöln 80, 4. A. 99; engl. 81, 4. A. 95.

Helmolt, Hans F., PA, ♛, Dr. phil., Red. im Bibliograph. Institut. Leipzig-Stötteritz, Marienhöhe 1. (Dresden 8/7 65.) **W:** König Ruprechts Zug nach Italien 92; Begriff Welt♛ 95; Fabricius u. Siber 95; Entwicklung d. Grenzlinie a. d. Grenzsaum 96; Deutsche Gesch. (i. Hans Meyers dtsch. Volkstum) 98; Weltgesch. I, III 1., IV 99. **Ue:** Capitulare de villis 96.

Helmreich, Gg, Ψ, Dr. phil., GP. Augsburg, Klinkerberg 23. (Büchenbach 10/12 49.) **W:** Galeni de elementis 78; Scribonii compositiones 87; Marcelli de medicamentis liber 89; Galeni scripta minora vol. III 93. ()

Helsig, Rudolf, Dr. jur., I. Kustos der UBibl. Leipzig. (Dresden 6/8 46.) **W:** Konkurrenz d. Klagen n. röm. Rechte 87. ()

Heman, Karl Friedr., ⁂, ℞, Dr. phil., Lic. theol., ao. UP. Basel. (Grünstadt 30/8 39.) **W:** E. von Hartmanns Religion der Zukunft in ihrer Selbstzersetzung 75; Erscheinung d. Dinge in d. Wahrnehmung 85; Hist. Weltstellung der Juden und die mod. Judenfrage, 2. A. 82; Relig. Weltstellung der Juden 82; Ueb. wiss. Versuche neuer Religionsbildungen 84; Ursprung d. Religion 86; Aristoteles Lehre v. d. Freiheit d. menschl. Willens 87; Bildungsideale der Deutschen i. Schulwesen 92; Erwachen der jüd. Nation, der Weg z. endgült. Lösung der Judenfrage 97.

Hemfler, Otto (Pf. Dr. Otto), Verlagsbuchh., Fachschriftst., Red. d. „Allg. Bürg.-Logenzeitg". Berlin NO, Belforterstr. 13. (Cammin 11/5 57.) **H:** Univers.-Haus-Lex.

Hemmes, Wilh., (k.), Dir. d. Taubst.-Anst. Bensheim, Hessen. (Gau-Algesheim 14/3 40.) **W:** Lehrplan f. Taubst.-Anstalten; Kathol. Religionsbuch 88, 2. A. 91; Gebetbüchlein für kath. Taubst., 2. A. 94; Bibl. Gesch. f. Taubst. 94, 2. A. 97. ()

Hemmeter, Hans, Soziol., Leut. a. D.

München, Bürkleinstr. 9. (Nürnberg 3/5 55.) **V:** Hie Koch — hie Kneipp! (anonym) 91; „Bimini", Die Verjüngungsquelle auf Neu-Bimini 93; Das neue Eden, Sittenkomödie (mit M. Krafft) 95; Aufruf an die deut. Lehrerschaft 96; Ein Rich. Wagner-Ehrentempel 96; Alldeutschl. um d. Wende d. 19. Jahrh. vereinigt u. verewigt 97 V. ()

Hempel, Ernst Gustav, forstl. Produktionslehre, o. P. d. Hochsch. f. Bodenkultur. Wien XIX, Prinz Eugenstr. 25. (Leipzig 20/8 42.) **V:** (mit Wilhelm) Bäume und Sträucher d. Waldes 88; Taschenkal. f. d. Forstwirt 82 ff.; Aestung d. Laubholzes 95. ()

Hempel, Karl, vereid. Sachverständ. f. Stenogr. b. den Berl. Amts- u. Landger. I. u. II. Charlottenburg, Berlinerstr. 75/II. (ebda 25/3 62.) **V:** Die Universitäten u. d. Stenogr.: Wissensch. Centralblatt f. Stenogr. und Schriftkunde 88/91; Welche Kurzschrift ist die beste? 98, 3. A. 99. (Als Anhang: Kaiser Wilhelm II. als Redner); Kurzer Lehrg. d. Einheitsstenogr. Gabelsberger, nebst Schlüssel. 1.—10. Tsd 99; Bilder aus d. deutschen Reichstage 99. **Bearb.**: Prof. Ant. Heinrichs Lehrbuch d. Einheitsstenogr. Gabelsberger, 4. A. (mit Prof. A. Pucskó); dess. Debattenschrift f. Gabelsberg. Stenogr., 4. A. (m. Vincenz Zwierzina in Wien). **H:** Kurzschr. Blätter 92 ff.

Hempel, Walter, ⚗, Dr. phil., ThSchP. Dresden, Zellschestr. 44. (Pulsnitz 5/5 51.) **V:** Neue Methoden zur Analyse der Gase 80; Lehrbuch der Gasanalyse 90. ()

Henckel, Wilh. Ed., russ. Kultur- u. Litt♛, **Ue:** FR. München, Maßmannpl. 9. (Burg 17/4 25.) **V:** D. Dtschen i. Rußl. 84; Rußlands wirtsch. Lage 1891, 92; Wider Militarism. und Krieg 99. **Ue:** Eine Liebesepisode aus dem Leben Lassalles 78; Dostojewsky, Raskolnikow, R. 82, 3. A. 90; ill. A. 94; Turgenjew, Senilia, 2. A. 83; Klara Militsch, R. 83; Gréville, Wassilissa, R. 83; Kostomarow, Russ. Gesch. in Biogr. 85, 86; Garschin, Pessimist. Erz. 87; Prus, Stas u. Jas 87; Ohnet, Sergius Panin 90; Tolstoi, die erste Stufe 92; Das Reich Gottes 2c. I: Christl. Gesinnung u. Patriotismus; D. Herr und sein Knecht 95; Das Ende naht! 97; Reife Aehren 98; Ges. Wke Bd. IV 99;] Potapenko, E. Auserwählter, R. 93; Praktische Lebensweisheit, R.; E. Familiengesch., R. 96; Burenin, D. Totenbein 93; Polonskij, Eine teure Christbaumfeier; Sbornik, Russ. Gesch. u. Sat. 99.

Henckell, Karl, ♆, Verlag. Küsnacht b. Zürich. (Hannover 17/4 64.) **V:** Umsonst 84; Poetisches Skizzenbuch 84; Dichtercharaktere, Anth. 85 (m. Arent); Quartett 86; Strophen 87; Amselrufe 88, 2. A. 89; Diorama 89; Gründeutschland 90; Trutznachtigall 91; Aus meinem Liederbuch 92; Buch d. Freiheit, Anth. 93; Zwischenspiel (Lieder v. heiml. Kaiser) 94; Mod. Dichterabende 95; Ada Negri 96; A. Böcklin 97; Ged. 98. **H:** Çunita v. L. Jacoby, Volksausgabe 96; G. Pfander, Passifloren 96; Sonnenblumen, Flugblätter d. Lyrik 95/99.

Hendl-Wiesner, Frau Lina, Dialekt ♆, München, Schommerstr. 4. (ebda 29/7 70).

Hendl zu Goldrain u. Castelbell, Arthur Graf, Lokales, satyr. ♆, Publiz., „Los von Rom"-Bewegung. Innsbruck, Pradl 62. (ebda 10/11 54.) *

Hengesbach, J., Dr. ph., GOLehr. Kiel. **H:** Lamé-Fleury, hist. de France 97. (*)

Hengst, Hermann, BP., Journalist. Berlin W, Kleiststr. 13 III. (Köthen, Anhalt 11/8 40.) **V:** Kronprinz Friedr. Wilh. 83; An Kaiser Wilhelms Sterbebett 88; Kaiser Wilhelm 25 Jahre Soldat 94.

Hengst, Wilhelm (Pf. Felix Wald), Nov., platt ♆. St. Fehn, Post Hesel, Ostfriesl. (Stikelkamperfehn 23/6 59.) **V:** D. Rodenhofer 98; Der Wilderer 99.

Henke, Osk., 🏛, ⁂, ♛, Litt.♛, Ψ, Dr. phil., Prf., GDir. Bremen, Dechanatstr. 4. (Cüstrin 30/7 43.) **V:** Deutsche Gesch., 2. A. 74; Lehre von d. Attributen bei Spinoza 75; Erläuterungen zu Goethes Iphigen. 80; D. Gespensterglaube der Gegenw. 81; D. Ueberbürdungsfrage 84; Lehrübersicht des Gymn. z. Barmen, 2. A. 85; Drei altdtsche Schwänke 88; Kurzgefaßt. Lehrb. d. dtschen Kurzschrift 89; Lesebuch z. Lehrbuch 88/94 VI; Chronik d. Gymn. i. Barmen I. Gesch. v. 1579 bis 1890 90; Z. Schulreform 91; Sozialismus im Unterricht 92; Der Sabbatismus 92; Homers Odyssee 94 IV; Die Bergrede Jesu, erkl. 95. **Ue:** Das Nibelungenlied m. Einl. 94; Homers Ilias 96/97 IV; Horaz 97/98 II; Horazische Metra 98; Nibelungenlied i. Auszuge 99; Schulreform u. Stenographie 99.

Henkel, Herm., klass. u. dtsche Ψ, Dr. phil., GP., GDir. a. D. Wernigerode. (Burg 24/10 21.) **V:** Studien zur Gesch. der griech. Lehre vom Staat 72; D. Goethesche Gleichnis 86; Goethe u. d. Bibel 90.

Henkel, Frl. Luise, DSch. Charlottenburg, Kleiststr. 40. Hhs. III. (*)

Henkes, P., s. Georg Höcker.

Henle, Frz. Ant., (k.), neutestamentl. Exegese, D., Domkapitular u. GenVikar. Augsburg, D 110 I. (Weißenhorn 22/5 51.) **V:** Evangelist Joh. u. die Antichristen z. Z. 84; Kolossä u. d. Brief d. Paulus 87; Men- u. Mithrakult i. Phrygien 88; Ephesierbrief d. Paulus 90; Philippi und die Philippergemeinde 93. ()

Henne am Rhyn, Otto, ♛, Kultur♛, Dr. phil., Staatsarchivar. St. Gallen. (ebda 26/8 28.) **V:** Adhuc stat (Freimaurerei in 10 Fragen u. Antworten) 61, 5. A. 82; Gesch. d. Kantons St. Gallen 63; Gesch. des Schweizer-Volkes 65/66, 3. A. 78 III;

Fiat lux (Verteidig. der Freimaurerei 2c.) 66; D. hl. Rock 68; Buch d. Mysterien 68, 3. A. 90; D. Kulturgesch. i. Lichte d. Fortschritts 69; Kulturgesch. d. neueren Zeit 70/72 III; Dtsche Volkssage 75, 2. A. 79; Allgem. Kulturgesch. 77/79 VI; Kulturgesch. d. jüd. Volkes 80, 2. A. 92; Das Jenseits 81; Das vorchristl. Rom 83; G. Kinkel 83; D. Kreuzzüge 2c. 83 ff.; Kulturgesch. Vorträge für Freimaurer 84; Schmach d. mod. Kult. 85; Kulturgesch. d. dtschen Volkes, illustr. 86 II, 20.—24. Tausf. 98; Ortslex. d. Schweiz 87; St. Gallen 88, 2. A. 94; Appenzellerland 88, 3. A. 94; Jesuiten 89, 3. A. 94; Freimaurer 89, 4. A. 94; Kulturgesch. Skizzen 89; Kult. d. Vergangenheit, Gegenwart u. Zukunft 90 II; Autobiogr. 90; Nationale Einigung d. Deutsch. 91; D. Frau in d. Kulturgesch. 92; Teufels- u. Hexenglaube 92; Christent. u. Fortschritt 92; Eine Reise durch das Reich d. Abergl. 93; Gebrechen d. Sittenpolizei 93; Gesch. d. Rittertums 93; Kulturgesch. d. Kreuzzüge 94; Aria, d. Reich d. ewig. Friedens im 20. Jahrh. 95; Gesch. d. Kantons St. Gallen s. 1861, 96; Kulturgesch. der jüngsten Zeit 97; Anti-Zarathustra 99; Uebermenschen und Edelmenschen 00; Handb. d. Kulturgesch. 00.

Henneberg, Arthur Frhr. v., ⊞, 🖋, Kritik. Rittergut Teicha b. Rietschen. (Breslau 1/6 58.) **V:** Drei staatswiss. Syst. 83, 2. A. 84; Volkswirtsch. Gesetzgebung 86; Entwicklung ein. deutsch. Kolonialpol. 86; Gesellschaft f. innere Kolonisation 87. ()

Henner, Theod., (k.), ♛, Dr. phil., o. ö. UP. Würzburg, Domerschulgasse 15. (ebd. 28/9 51.) **V:** Herzogl. Gewalt d. Bischöfe v. Würzburg 74; Bisch. Hermann I. u. d. Befestigung der Landesherrlichk. im Hochstift Würzburg 75; D. histor. Verein v. Unterfranken u. Aschaffenburg in sein. 60jähr. Wirken 93; Altfränkische Bilder, kunsthistor., Kal. seit 95. **H:** (m. Dr. A. Schäffler) Gesch. d. Bauernkrieges in Ostfranken v. Magister Lorenz Fries 84 II.

Hennes, Ernst, (k.), Red. a. d. „Trierischen Landesztg." Trier, Brückenstr. 26. (St. Vith, Eifel, 6/8 74.) ()

Hennes, Gerhard, (k.), Jugendschr., Lehrer. Ostheim, Rheinland. (Cöln a. Rh. 5/3 69.) **V:** Die Kreuzzüge 94; Berühmte Seefahrer u. Entdecker 94.

Hennicke, Carl R., 🐦, 🦋, Dr. med., Red. d. „Ornithol. Monatsschr. d. Dtschen Ver. z. Schutze d. Vogelwelt". Gera. (Chemnitz 26/12 65.) **V:** Graupapagei 95; Vogelschutz durch Anpflanzgen. **H:** Liebe, ornithol. Schriften; Naumann, Naturgesch. d. Vögel Mitteleuropas 99. ()

Hennig, C. (Pf. C. Gallus), Gynäkolog, Dr. med., ao. UP., Mediz R. Leipzig, Rudolfstr. 2. (Dresden 9/12 25.) **V:** Lehrb. d. Krankheiten d. Kindes, 3. A. 64; Katarrh d. inn. weibl. Geschlechtsteile, 2. A. 70; Studien üb. d. Bau d. menschl. Placenta u. üb. ihr Erkranken 72; Mutter u. Kind 73; Krankheiten d. Eileiter u. d. Tubenschwangerschaft 76; Gesch. d. Kinderkrankh. u. Krankh. d. Neugeborn. 78/81; Buch d. Erziehung 82; Rathschläge f. Familienmütter 88; D. Geburtshilfe i. Abrisse dargest. 93; D. Frauenkrankh., ebenso 93. **H:** Joseph, Compend. d. pathol. Anat., 4. A. 89.

Hennig, Carl R., Musikschriftst., Prf. u. Kgl. Musik-Dir. Posen, Bismarckstr. 1 III. (Berlin 4/1 45.) **V:** Methodik des Schulgesangs 85; Beethovens IX. Symphonie, e. Analyse 88; Dtsche Gesangsschule 89; Die Unterscheidung d. Gesangregister 91; Beitrag z. Wagnersache 93; Aesthetik d. Tonkunst 97; Lerne gesundh. gemäß sprechen 99.*

Hennig, Richard, Naturwiss., Dr. phil., Beamter d. Firma Siemens & Halske. Berlin W, Hohenstaufenstr. 79. (ebda 12/1 74.) **V:** D. Charakteristik d. Tonarten 97; Neuherausgabe v. A. Bernsteins „Naturwiss. Volksbüchern" (m. Dr. H. Potonié) 97/99.

Hennig, Frau Sophie, ✪. Karlsruhe, Marienstr. 63 II. (Laufenburg 10/2 55.) **V:** Dornröschen, Rothkäppchen, Drosselbart, Schäferröschen, Schneewittchen, Gestiefelte Kater, Zwerge v. Herrleinberg, Kinderkomödien; Kinder d. Volkes, Volksst., Arbeit adelt, Sch.; Mein ist die Rache, Sch.; D. Rose v. Schlesien, Sch.; D. Weihnachtsfee, Festsp.; D. vier Jahreszeiten, Festsp.; Weihn.-Märchen: Pilgerfahrt d. Rose. ()

Henniger, Karl, 🎖, 🖋, ✪, Lehrer. Meineweh b. Osterfeld, Prov. Sachsen. (Höchst a. M. 28/10 71.) **V:** D. Forstgehülfe, Vst. 99; D. Fuchsfäßchen. Se schießen, Hm. 99.

Hennighausen, Willy, Kritik, Essay, Referendar. Düsseldorf, Uhlandstr. 21. (ebda 22/10 70.) ()

Henning, Hans (Pf. H. Ernst), 🎖, 🖋, Litt. ♛., ♛. **Ue:** E., Dr. phil. Spandau, Berlinerstr. 10 I. (Braunschweig 13/2 74.) **V:** Rattenfänger v. Hameln, Erz. 93; E. Grisebach 95, 2. A. 97; Fr. Spielhagen 99; Zur Entstehungsgesch. d. 7jähr. Kriegs 99.

Henning, Max, Orientalist, Nov., 🖋. Zürich, Seefeldstr. 175. (Ruda, Pos. 18/12 61.) **H:** 1001 Nacht, a. d. Arab. übertr. (*)

Henning, Richard, Rennsport, Major a. D. Kiesen b. Thun, Villa Sonnegg. (Frankenstein 17/10 43.) **V:** Wie ist e. Flachrennprüfung abzuhalten? 87; Dtschlands Trab-Rennen 90; Krit. d. Trab-Renn-Regl. v. 92 als Nachtr. z. Deutsch. Trab-Rennen 92; Rennfrage im Reichsrat zu Wien 94; Totalisatorfrage i. d. Reichst. 94, 2. A. 98; Zeitmessung 95; Vorschläge f. Leistungsprüfungen der Pferde in Preußen 96.

Henning, Rudolf, Dr. phil., o. UP. Straßburg i. E., Ohmachtstr. 5. (30/5 52.) **V:** Sanctgall. Sprachdenkm. bis zum

Tode Karls des Gr. 74; Dtsche Haus in s. hist. Entwickl. 83; Nibelungenstudien 83; Deut. Haustyp. 86; Deut. Runendenkm. 89. ()

Hennings, Otto, BP. Berlin-Friedenau, Sponholzstr. 14. ([26]/2 47.) (*)

Henoch, Eduard Heinr., Dr. med., ao. UP., GR. Berlin W, Bellevuestr. 8. (ebda [16]/7 20.) **V**: Klinische Ergebnisse 46; Unterleibskrankh., 3. A. 63; Kinderheilkde 66, 68; Vorles. üb. Kinderkrankh., 10. A. 99.

Henop, Carl (Pf. Hauswirth), Red. d. „N. W. Tagl.", MitRed. d. „Floh". Wien IX, Glasergasse 17. (ebda [21]/7 52.) ()

Henri, El., s. Heinr. Driesmans.

Henrich, Ferd., ⚗, Naturw., RealGPrf. Wiesbaden, Hellmundstr. 30. (Schwanheim, März 37.) **V**: Lehrb. d. Arithmethik u. Algebra 70, 2. A. 86; Lehrb. d. eb. u. sphär. Trigon. 70; Vortr. üb. Geologie 78; Lehrb. d. Kryställberechnung 86; Tabelle zur qual. chem. Analyse 86.

Henrich, Rudolph, 🏛, ⚖, Dr. jur., RA. München, Mozartstr. 9. (Frankenthal, Pfalz [23]/6 66.) **V**: Schulpflicht u. Lehrplan d. bayr. Volksch. 93; D. freie Arztwahl i. Deutschen Reiche 98.

Henrichs, Leop., Lokal♛, Pfr. Dornick, Post Praest, Rh. (Bislich [11]/2 39.) **V**: Gesch. v. Leuth 84; Erinn. an Mooren 87; Innungen v. Geldern 87; Gesch. d. Schulen zu Wachtendonk 90; E. Zehnterhebung für Walram v. Jülich 91; Beiträge zur Gesch. Gelderns 92; D. Verehrung d. h. Einsiedl. Antonius im MAlter in Geldern u. Umg. 95; Grund- u. Schirmherr v. Straelen 96; Gesch. Nachr. über d. Stadt Geldern im 14. u. 15. Jahrh. 98; Gesch. Aufsätze 99.

Henrici, Emil, Litt.♛, Dr. phil., Prf. Berlin-Zehlendorf. (Berlin[16]/252.) **V**: Zur Gesch. d. mhd. Lyrik 76. **H**: Weber, Demokrit; Dtsches Heldenb. in Kürschners N.-L.; Becker, Erz. aus d. alten Welt 81; Hartmann v. Aue, Iwein 91/93 II; Hopf u. Paulsieck, mhd. Leseb. 92, 9. A. 94 u. 98. ()

Henrici, Ernst, ⚲, 𝒻, Roman, Litt.♛, Dr. phil. San José, Costa Rica u. Berlin-Tegel, Schloßstr. 5. (Berlin [10]/12 54.) **V**: Die Quellen v. Notkers Psalmen 78; Loetius, Dr. 82; Das deutsche Togogebiet 88; Lehrb. d. Ephe-Sprache 91. ()

Henrici, Julius, ⚗, ∩, GP. Heidelberg, Untere Neckarstr. 20. (Eberbach [15]/12 41.) **V**: Elementar-Mechanik 59; Grundriß d. Weltbeschreibg 71; Lehrb. f. d. Rechenunterricht 75; El. Geometrie (m. Treutlein) 81/83 III, I. 3. A. 97, II. 2. A. 97; Vierstell. Logarithmen 82; Grundr. d. Chemie 86. **H**: 9.—11. A. v. Beetz Leitf. d. Physik 88, 90, 93.

Henry, Paul, s. Paul Henry Gerber.

Henrychowski, Ignaz, klass. Ψ, Dr. phil., Prf. Ostrowo, Bez. Posen. (Bischke, Pos. [29]/1 41.) **V**: Physiognomones veteres 68; Z. Litt. d. Physiog. vet. 70; Gramm. d. deutschen Spr. 75; Napoleon III. u. der Tag von Sedan 76; Zum Genius d. deut. Volkes 78; De Jove Cretico 89; Original-Etymologieen der Hauptgottesnamen: I. Bjelbóg = Welwohim 84; II. Halelu-Jâh = Bóg 87; III. Zebaoth 91.

Henschel, Frau Anna, ♆, Nov. Pasewalk, Prenzlauerstr. 20. **V**: Ged.; Spätsommer, G.; Herbstblätter, G.; Aus allen vier Jahreszeiten, G.; Echo d. Seele, N. *

Henschke, Ernst, Litt.♛, 𝒻, Dr. phil., Reallehrer. Memmingen. (Calbe [17]/5 58.) **V**: Die Nachbildg griech. Metra im Deutschen 85; D. Volkstümliche im Mart. Greifs Dramen 94. ()

Hense, Kurt Otto Fr., klass. Ψ, Dr. phil., o. UP., HofR. Freiburg i. B. (Halberstadt [11]/4 45.) **V**: Exercitat. criticae in Eur. fab. 68; Heliodor. Untersuch. 70; Krit. Blätter 72; De Jonis fabulae Euripideae partibus choricis 76; Chor d. Sophokles 77; Studien zu Sophokles 80; De Stobaei florilegii excerptis Bruxellensibus 82. **H**: Schneidewin, Aeschylus, Agamemnon, 2. A. 83; Teletis reliquiae ed prolegomena scrips. 90; Synkrisis in d. ant. Litteratur 93; Seneca u. Athenodorus 93; J. Stobaei anthologii libri duo posteriores rec. vol. I 94; Senecae epistolae 98. ()

Hensel, Ant. Julius (Pf. Hans Werner)-𝒻, **Ue**: EFS, Red. d. „Königsb. Hartung. schen Ztg." Königsberg, P., Münchenhofstr. 2. (ebda [11]/5 49.) **V**: Masuren 96-Samland 94; Wer ist d. Rechte? 94; Königsberger Namen 95. **Ue**: Greeg, in Liebes; banden 77; Bret Harte, Cressy 93; Tamenaga Schunsui, Treu bis in den Tod 94; Fremdlinge, Nov. 94.

Hensel, Jul., mediz. ⚗, Privatgelehrt. Hermsdorf u. Kynast. (Cüstrin [11]/7 33.) **V**: Neue Makrobiotik 81; Diphtheritis, Cholera u. Blattern 84; Das Leben 85; Kurzer medizin. Unterricht b. inner. Krankheit 87; V. d. Seele i. gesund. u. krank. Zustande 88; Aufklärung üb. Universaldünger 89; Mineral. Düngung, d. natürl. Weg zur Lösung d. soz. Frage 91; Makrobiotik 92; Zuckerharnruhr und Lepra 97; Allerlei medizin. Themata 97; Brod aus Steinen dch mineral. Düngung d. Felder 97. ()

Hensel, Paul, ⚓, Dr. phil., ao. UP. Heidelberg, Bienenstr. 6. (Gr. Barthen [17]/5 60.) **V**: Ethisches Wissen und ethisches Handeln 89; Carlyle sozialpol. Schriften 94/98 III.

Henze, Friedrich, 𝒻, Touristik, Volkskunde, Lehrer. Münden i. H., Burgstr. 198. (Uslar [4]/1 64.) **V**: Aus den Fremdenbüchern d. Rhön 97; Aus uns. Heimat unvergeßl. schönen Bergen (m. Fischer) 97.

Henzen, K. G. Wilh. (Pf. Fritz v. Sak-

ken), PA., ♀, Dr. phil. Leipzig-Gohlis, Möckernsche Str. 36p. (Bremen 30/11 50.) **B:** Kypseliden, Tr. 74; Lügen des Herzens 76; Graf v. Castagnar 76; Ossian, L. 77; Zweideutigkeiten 78; Studiosus Lessing 80; Bettina de Monk, Sch. 81; Anbetg d. Hirten 81; Geißel 81; Pfalzgräfin, Sch. 82; Luther 83; U. v. Hutten 84; Im Reiche d. Mütter, L.; Dtsche Studenten, Dr.; Konrad v. Wettin, Dr. 88; Parzival 89; Schiller u. Lotte, L. 90; D. hl. Elisabeth, Dr. 91; Deutsche Bürger 92; Suggestion 93; N. Genie 95; Tod d. Tiberius 95; Deutsches Liederspiel 97; Savitri; Die Arbeit; Veste Coburg 98. ()

Hepner, Adolf, Litt.♛, Polit., Essay, MitRed. d. „Westl. Post". St. Louis, Mo., 806 Chouteau Aven. (Schmiegel 24/11 46.)

Hepp, Carl, Litt.♛. Darmstadt, Frankfurterstr. 11. (Coblenz 28/3 41.) **B:** Tochter des Diaios, dr. Ged. 73; V. geistl. Durste 77; Federich 78 (Pf. Pater Profundus); Schiller 85; Weißdorn, G. 90; Renate, Gesch. in Versen 90; Gerald der Krähenhöfer, erz. Ged. 91; D. Dämon d. Kaisers, erz. Dcht. 91; Wahnsinnig? N. 92; Der Prior v. San Marco, Dr. 98.

Hepworth, George, Musik, Musikdir. u. Domorganist. Schwerin i. M., Gr. Paulstr. 12. (Almondbury 22/12 25.) **B:** B. A. C. H. in J. S. Bachs Kunst d. Fuge 87.

Hepworth, William, Musik, Organist an St. Jakobi. Chemnitz, Sedanstr. 3. (Hamburg 16/12 46.) **B:** Mittlgen f. Spieler, Bes., Händler u. Verfertiger von Streichinstrumenten, sowie f. Saitenfabrikanten 95.

Her, A. (Pf.), Roman. (Briefe befördert d. Hrsg. des Litt.-Kal.) **B:** Zusammengewürfelt, R.; Illusionen, R. 96; Sie liebten sich, R. 97; Friede, R. 00.

Herault v. Hautcharmoy, Frl. Ange (Pf. Ange v. Herault), Nov., Erz. Breslau, Moritzstr. 35. (Leobschütz 30/7 72.) **B:** Licht u. Schatten, N. 96; E. gute Partie, R. 98. ()

Herbart, August, Turnlehr. Eisenach, Theaterstr. 1. (Wölferbütt 1/12 51.) **B:** Rhönklänge in Wölferbütter Mundart 87. ()

Herberger, Karl Friedrich, ✝, OLehrer. Cölln (Elbe) Sachsen, Kaiserstr. 92. (Königswalde 31/10 51.) **MitB:** Theorie und Praxis der ersten Aufsatzübungen 88, 2. A. 93; 240 Hausaufgaben dazu 88; Theorie u. Praxis des Aufsatzunterr. im 5. u. 6. Schulj. 89, 2. A. 98; dass. f. d. Oberkl. d. Volksschulen u. d. unt. Kl. höh. Lehranstalten 91.

Herbert, Heinr., siebenbürg.♛, Prf. a. D. Hermannstadt, Mühlgasse 21. (Hameruden 27/7 38.) **B:** Repertor. d. siebenbg. Litt. 78; Reformation i. Hermannstadt 83.

Herbert, Frau Joh. (Pf. Egon Fels), Roman. Dreden, Ammonstr. 26 III. **B:** Zwei Ehen 62; Dorothea 63; Kinder d. Kaufmanns 64; Wandlungen 65; Rose von Delhi 66; Loreley 70; Geheimnis der vier Tage 71; Titania 72; Tropfen im Meere 75; Convenienzehe 76; D. weiße Frau v. Greifenstein 81; Erbe d. Herzogs 82; Viola 83; Adriana 87; Glücksstern 88; Mill.-Braut 89; Zwillingsschwestern 90; Dornröschen 91.

Herbert, M., s. Therese Keiter.

Herbig, Gustav, Indogerman. Sprachwiss., Dr. phil., Kgl. Sekr. a. d. Hof- u. Staatsbibl. München, Wilhelmstr. 6 I l. (Kaiserslautern 3/6 68.)

Herbst, Fräul. Adeline, 𝒻, Malerei. Charlottenburg, Wilhelmpl. 2 II. (*)

Herbst, Frl. Anna (Pf. A. Herbst), **Ue:** E. Frankfurt a. M., Hochstr. 30. (*)

Herdlička, Theod. (Pf. Theod. Taube). (k.), Journ., ♀, Eigent. u. Red. d. „Figaro". Wien III/4, Klimschgasse 1. (ebda 23/2 40.) **B:** Miß Flora Welton, P. 76; Schöne Helena, Sch. 77; Gipsfig., P. 79; Seine Wirtschafterin, P. 80; Vaterfreuden, P. 80; Auf d. Rax, P. 83; Urwienerin, Singsp. 86; Wettschwimmerin, P. 89; Herr v. Kemmelbach, P. 89; Gold u. Blech, Vst. 90; Leichtes Tuch, P. 91; Schlagende Wetter, Vst. 91; Wunderdoktorin von Hernals, P. 93; Karikaturenwinkel, P. 93; Die Brillantenkönigin, Op. (mit Js. Fuchs) 94; Kneisel u. Cie., Singsp. (mit Js. Fuchs) 94; Olympia, Op. 95; Ypsilon Zet, Schw. 93; Das Wunderkind, P. 96; D. Gänsemädchen, Optte 96; Der Rechtschaffene, Volksst. 97; Susanna im Wasser, P. 98. [Bodenstedt.

Herfeld, Paul, s. Ludw. Spannuth-

Herff, Otto v., Gynäkol. u. Geburtshilfe, Dr. med., ao. UP. Halle a. S., Magdeburgerstr. 53. (Toluca 15/6 56.) **B:** Beitr. z. Lehre d. Galactorrhoe 89; Grundr. d. geburtshilfl. Operationslehre 94; Zeit- und Streitfragen üb. d. ärztl. Ausbildung 98.

Herfurth, Franz C., Pfr. Neustadt b. Kronstadt. (Kronstadt 1/1 53.) **B:** G. D. Teutsch, 2. A. 94. **H:** Sächs. Volksliederb. 95; Aus Heimat u. Ferne 98.

Herf-Wachter, Frau Antonie, VB. Frankfurt a. M., Rhonstr. 22. (*)

Hergel, Gust., klass. Ψ, Dr. phil., gepr. Lehrer f. Turnen u. Stenographie, GDir. Aussig a. E. (Brüx 12/6 62.) **B:** Stenographie u. Gabelsb. 85; Warum verehren wir Gabelsb.? 85; D. unregelmäß. Verba d. latein. Sprache 89; Praktische Anleitung z. Schlittschuhlaufen 91; Jugendspiele 91.

Hergesell, Hugo, Meteorologie, Dr. phil., Vorst. d. meteorol. Landesdienstes in Elsaß-Lothr., UDoz. Straßburg, E., Stephansgasse 3. (Bromberg 29/5 59.) **B:** Meteorol. Jahrb. f. Els.-Lothr. 90 ff. ()

Hergfell, Gust., Fechtkunst, Hauptm. u. Dir. d. Kgl. Landesfechtschule. Prag, Quai 48, fürstl. Colloredo Mannsfeld. Palais. (Olmütz 15/2 47.) **B:** Fechtkunst 81, 2. A. 92; Unterr. im Säbelfechten 85; Thalhoffers

Fechtbuch (gerichtl. Zweikämpfe) 1467 87; Dass. Gothaer Codex 1443 89; Dass. Ambras. Codex 1459 89; Duell Codex 91, 2. A. 97; Fechtkunst im 15. u. 16. Jahrhundert 96.

Herhold, Lud., /. Hannover, Schillerstr. 17. (ebda 2/10 37.) **V:** Im schwarzen Frack, L. 75; Stat. Elm, L. 75; Böse Zungen 75; Katzenjammer, L. 83; Sie photographiert, L. 83; Gedankensplitter 85, 2. A. 86; Latein. Wort- u. Gedankenschatz 87.

Hering, Ewald, Dr. med. et phil., G.-MedR., HofR. Leipzig, Liebigstr. 11. (Altgersdorf 34.) **V:** D. Gedächtnis als e. allg. Funktion d. organisiert. Materie; D. Lehre v. binocularen Sehen 68; Zur Lehre vom Lichtsinn, 2. A. 78; D. Raumsinn u. die Bewegungen des Auges 79. ()

Hering, Herm., ✝, D., o. UP. Halle, Friedrichstr. 18. (Dalmin 26/2 38.) **V:** Mystik Luthers 79; Einführg in d. liturg. Studium 87; Dr. Pomeranus 88; Gesch. d. Predigt 97.

Herklotz, Publicistik, Dr. jur., Assessor, Redakt. am amtl. „Dresdner Journal". Dresden. (*)

Herkner, Heinr., ✉, Sozialpolit., Dr. rer. pol., o. UPrf. Zürich, Rämistr. 48. (Reichenberg, Böhm. 27/6 63.) **V:** Oberelsässische Baumwollindustrie u. ihre Arbeiter 87; Oberelsäss. Baumwollindustrie u. die deutsche Gewerbeordnung 87; Soziale Reform als Gebot des wirtschaftl. Fortschrittes 91; Zukunft d. Deutsch-Oesterreicher 93; Die Arbeiterfrage 94, 2. A. 97; D. Frauenstud. der Nationalökonomie 99.

Herling, Albert, /, Stenogr., Red. d. „Saale-Z." Halle a. S., Robert-Franzstr. 7. (Naumburg a. S. 7/3 56.) **V:** Stenogr. Liederbuch 79; Stenogr. Beobachter 80.

Herling, Frau Clara, geb. Spengler (Pf. Clemens Arnoldi), Nov., **Ue:** EF. Halle, S., Rob.-Franzstr. 7. (Bernburg 12/5 56.)

Herm, Friedr., s. Friedr. Herm. Löscher.

Hermann, Ant., s. Herm. Albrecht.

Hermann, Claus, s. Herm. Klencke.

Hermann, Ernst (Pf. J. M. Arouet, G. E. Walther), GP. Baden-Baden, Sophienstr. 18. (Elberfeld 12/11 37.) **V:** Morgenandachten z. Gebr. in höh. Schulen 69; Franzosenkrieg 70/71 71; Wie eine positive Religion entsteht 77; Woher u. Wohin? 77; Zur Gesch. u. Charakteristik Friedrichs d. Groß.; Aufsätze v. E. Cauer 83; Tischgespräch a. d. Rheindampfer 84; Wielands Abderiten u. d. Mannh. Theaterverhältn. 85; F. L. Dammert 85; Mannh. Theater vor 100 J. 86; Kandidat Müller 86; Hermes des Praxiteles, Sch. 87; Sokrates, Tr. 88; Walpurgisnacht in Sage u. Dichtung 88; Hexen v. Baden-B. 90; Kaiser Hadrian in Baden, Sch. 91; H. Sachsens Herbstglück, Sch. 94; Sedan, 2 dr. Sc. 95; Vor 100 J., Festsp. 96; Kaiser Wilhelm I., Festsp. 97.

Hermann, Felix, s. F. J. Benary.

Hermann, Friedr. Benjamin, s. Herm. Maempel.

Hermann, G., s. Sebaldt v. Werth.

Hermann, Georg, s. Georg H. Borchardt.

Hermann, H. (Pf. für Hermine Schubert), Roman, Nov. Breslau. Adr. durch die Schles. Verlagsanst., dass. (Schloß Barottwitz 9/11 66.) **V:** Steeple-Chases, N.; Reizend-reitend, R.; Flammen im Herzen, R.; Trutz-Bathseba, R. 98; Gedichte 98; Märchen aus d. 19. Jahrh. 96—99. ()

Hermann, Johs, ♛, ▮, Dr. phil., GP. Berlin W, Anhaltstr. 13. (ebda 5/10 42.) **V:** Quae Aristoteles de ultimis cognoscendi principiis docuerit 64; Jahresber. d. Geschichtswiss. 78 ff.; Frankreich s. 1789 79 ff.; Deutschld s. 1815, 1888 91/92; Dtscher Bund u. Neues Reich 94 ff.; Lehrbuch d. Weltgesch. 88/91 III. ()

Hermann, Rosa, s. Hermine Häcker.

Hermann, Th., s. Th. H. Pantenius.

Hermanns, Rudolf, Ψ, ⚓, /, Reg.-Baum., Privatarchit. Elberfeld, Wortmannsstraße 12. (Neuß 18/4 53.) ()

Hermes, Johs, ♛, Dr. phil., GPrf. Lingen. **V:** Die Schlacht bei St. Quentin 98. (*)

Hermes, Otto, BP., Naturwiss., Dr. phil., Dir. d. Aquariums. Berlin NW, Unter den Linden 68 a. (Meyenburg 10/9 38.) **V:** Elementarphysik 92. ()

Hermsen, Werner, s. Albert Max Zeiß.

Hermstein, Fräul. Gertr., VB., Nov. Schweidnitz, Waldenburgerstraße 17. (Schlogwitz 29/1 56.) **V:** Unt. d. Tannen des Schwarzwaldes, Nov. 85; Reise nach d. Nordkap, R. 91; Ruth Leuschner, R. 97; Der Gespensterhund u. Nach Claudia 99.

Herodek, Louis (Pf. Louis Heldenwerk), Sozialpolitik, Volkstum, /, Kritik, ▮. Wien XII/2, Aßmayergasse 11. (ebda 9/1 76.) **V:** Schule u. Erziehung 98. ()

Herold, Franz, DDeSchG., Ψ, German., ♛, Dr. phil., GP. Wien IV, Luisengasse 3. (Böhm.-Leipa 15/2 54.) **V:** J. E. Hilscher 88; Wachsen u. Werden, G. 92; Spuren, Ausgew., G. 93; Fremde u. Vaterland, Dichtung 95.

Herold, Frau Hedwig, Märch., ☉, Ψ. Berlin SW, Dennewitzstr. 8. **V:** Herzogin v. Ferrara (mit Jul. Grosse); Gustav III; Die Entführung, L. 99; Märchen 99; Der Kleine u. s. Stellvertreter, R. 99; Nixenblumen, R. 99.

Herold, Heinr., s. A. H. Fogowitz.

Herold, Heinr., ▮ u. Jugendlitt., Sem.-Lehrer. Warendorf. (Herzfeld 1/2 63.) **V:** D. beste Mitgift, Plaudereien üb. häusl. Erz., 2. A. 97; Gesundheit u. Jugend, Erz. 90; Jugendlekt. u. Schülerbibliothek. 91, 2. A. 97; Fünfhund. Aufsätze f. d. Mittelkl. d. Volksch. (m. Wormstall) 92, 2. A. 96; Anmutige Erzähl. f. 8—12jähr. Kind. 92;

Fürstenbg u. Overbg 93; Aufsätze für d. Oberkl. d. Volksch. (m. Wormstall) 98.

Herold, Hugo, BP., Red. d. „Echo". Berlin SW, Hallische Str. 18. (ebda 23/8 53.) ()

Herold, Karl E., ⊙, Nov., ♅, Kaufmann. Alexandrien, per Adr.: Herrn E. Friedheim. (Weida i. Th. 14/1 56.) **V**: Capri Tage, Schw. (mit Crome-Schwiening) 91; Strafe muß sein, L. 93; Diplomatisch, L. 95; Im Schein d. Sonne, Sch. 96; Rendez-vous, Schw. 97; Auf der Alm da giebts ka Sünd, L. 97; Majestät Weib, R. 99.

Herold, Max, Liturgik u. Kirchenmusik, Dekan u. Inspekt., Dr. theol. **H**: d. „Siona" s. 76. Schwabach, Königsplatz 11. (Rehweiler 27/8 40.) **V**: Passah, Passions- u. Osterandachten 74; Auszüge a. d. neuen Mecklenb. Kantionale; Vesperale 85/93 II, 2. A.; Alt-Nürnberg in s. Gottesdiensten 90; Kultusbilder aus 4 Jahrh. 96.

Herold, Theodor (Pf. Theodor Waldenburg), Epos, ♅, Litt. ♕, Dr. phil. Münster i. W., An den Mühlen 1. (Herzfeld 30/12 71.) **V**: Gretchen, Sang aus den Freiheitskriegen 95, 5. A. 97; F. A. Clemens Werthes u. d. deutschen Zrinydramen 97.

Heron, s. Max Schütte.

Herre, H., ♕, Dr. phil. München, Schönfeldstr. 5. (Preußlitz, Anhalt 1/9 64.) **V**: Ilsenburger Annalen als Quelle der Pöhlder Chronik 90.

Herrfurth, Ludw., ⌨, Staatsmin., Exc. Berlin W, Kleiststr. 9. (Oberthau bei Merseb. 6/3 30.) **V**: Aufhebung d. Kirchen-Patronats; Beitr. z. Statistik d. Gemeindeabgaben; Abhandl. üb. Gemeindeabgabenwesen; Kommentare zum Kommunalsteuer-Notgesetz u. Gesetz üb. Befähigung z. höh. Verwaltgsdienst; Kommunalbesteuerg d. Feuerversf.-Policen; Heranziehg d. Feuerversf.-Gesellschaften z. d. Feuerlöschkosten 96.

Herrigel, Joh. Gottlob, PA., ▯, /, Hauptlehrer. Heidelberg, Philosophenweg 6. (Neuenbürg 29/11 50.) **V**: Ueber die landw. nützl. u. schädl. Tiere 83; Deutsch. Rechenb. f. Volks- u. Mittelsch., 6 Hefte u. Rechenfibel (m. A. Mang) 90, 9. A. 99; Kurzgef. Gesch. u. Geograph. v. Baden, 1. u. 2. A. 94; Erzählungen 98.

Herrkorn, Pauline (Pf. C. Braun), Nov., /, Jugendschr. Ragnit, Ostpr. (Pillkallen 25/6 45.) ()

Herrlich, Samuel, Ψ, GOLehrer, Prf. Berlin NW, Alt-Moabit 74. **V**: Epidaurus, antike Heilstätte 98. (*)

Herrmann, Alb., ⊙, ♅, /. Berlin NW, Altonaerstr. 14. (Culmsee 23/7 66.) **V**: Liebesdienste, L. 84; Handelsverträge, L. 95; Das Recht d. Meinung, Legende 95.

Herrmann, Anton (Pf. Armin, Nonquis), Ethnogr., ▯, Dr. phil., Prof. am Staatspädag. Budapest, UDoz. Kolozsvar, Red. u. **H**: Der „Ethnolog. Mitt. a. Ungarn", „Publikat. zur Völkerkde Ungarns", Red. v. „Erdély Népei" (D. Völker Siebenbürgens). Budapest, I. Vàr, Szentgyörgy utcza 2 und Kolozsvar, Jókai-utcza 11. (Brassó 30/7 51.) **V**: Armins Liebeslallen 71; Opitz Márton Erdélyben 76; Lessing Nathanja Magyarországon 83; Beitr. z. Vergleichung d. Volkspoesie 88/99; Deut. Lesebuch m. Sprachlehre III; Grundzüge der deutsch. Sprache 91; A hegyek kultusza Erdély népeinél 93; A hienczekröl 95; Wissensch. Bericht üb. d. Resultate d. 1893er Zigeunerconscription in Ung. 95. **Ue**: Kemény, 2 Glückliche 77; Wigand, In d. neuen Heimat 81; Erzh. Josef, Zigeunergrammatik 00.

Herrmann, Arthur, DOeSchG., Red. Wien VIII, Kaiserstr. 10. ()

Herrmann, Arthur, VBJ. Berlin SO, Adalbertstr. 41. (*)

Herrmann, Balduin, ♕, Dr. phil., Red. d. „Danz. Ztg." Danzig, Vorstädtischer Graben 49. (Köcknitzsch 24/6 56.) **V**: Kampf um Erfurt 1636—38 80; Deutsch-Neuguinea 85. ()

Herrmann, Emanuel, ⌨, Kult ♕, Dr. jur., Ministerial R., o. ThSchP. Wien VI, Gumpendorferstr. 58 b. (Klagenfurt 24/6 39.) **V**: Theorie d. Vers. vom wirtsch. Standpunkte 69, 3. A. 97; Leitf. d. Wirtschtsl. 70; Miniaturbilder aus d. Gebiete d. Wirtschaft 72; Prinzipien der Wirtschaft 73; Naturgesch. d. Kleidung 78; Hexameron, Geschichten aus d. Gesch. 78; Volkslieder a. Kärnten 67, 73, 82; Kultur u. Natur 87; Sein und Werden i. Raum u. Zeit, wirtsch. Studien 89; Techn. Fragen u. Probleme d. mod. Volkswirtsch. 91; Wirtsch. Fragen u. Probleme 92; D. Geheimnis d. Macht 96. ()

Herrmann, Erich, s. Erich Paetel.

Herrmann, Ernst, Meteorologie, nautische ∩, Dr. phil., Assist. b. d. Seewarte, mit d. Red. der „Annalen d. Hydrographie u. Maritimen Meteorologie" beauftragt. Hamburg, Seewarte. (Görlitz 3/6 53.) *

Herrmann, Hans, s. Karl Matthießen.

Herrmann, Louis, BP., ⊙, Hum. Berlin SW, Großbeerenstr. 68. (Schwerin 3/11 36.) **V**: Im Rausch, P.; D. Revolverbrüder, P.; Wahre Jakob, P.; Paradies, P.; Unsf. Doktor, Vst.; Rosenonkel, Vst.; Orgelpfeifen, P.; Bei kleinen Leuten, Vst.; Hugos Verhältnisse, P.; Mein jung. Mann, P.; Talmi, Vst.; König Krause, P.; Freund Felix, Optte; Der Lieut. zur See, Optte; Verliebte Mädchen, P.; Der Hungerleider, Ausstattungskom.; Fiddicke u. Sohn, P.; Schiedsmann Hempel, Volksst.

Herrmann, Max, dtsche Ψ, Dr. phil., UDoz., **H**: „Lat. Litt. Denkm. d. XV. u. XVI. Jahrh." Berlin W, Augsburgerstr. 47. (ebda 14/5 65.) **V**: A. v. Eyb u. d. Frühzeit des deutsch. Humanismus 93; Die Re-

ception des Humanismus in Nürnberg 98; Schlaraffia 00. **H:** A.v.Eyb, dtsche Schriften 90 II; Jahresber.f.neuere dtsche Litt.-Gesch. 92 f. II. [Mauerstr. 45|46. (ebda 52.) ()

Herrmann, Otto, Nov. Berlin W,

Herrmann, Paul, Kunst♛ des Altertums, Dr. phil., Direktorial-Assistent a. der Kgl. Skulpturen-Sammlung, Bibl. d. Kgl. Kunst-Akademie. Dresden, Schnorrstr. 46. (Halle a. S. 14|12 59.)

Herrmann, Paul, Dr. phil., GOLehrer. Torgau a. E. (Burg b. M. 10|12 66.) **V:** Wagner u. d. Stabreim 83; Christ. Schubart 88; Studien über d. Stockholmer Homilienbuch 88; Deutsche Mythologie 98. **Ue:** Ibsen, Kaiser u. Galiläer 88; Brandes, Dostojewsky 89; Ibsen, Baumeister Solneß 92, Stl. Werke, Bd. V 99; Heliand 94.

Herrmann, Wilh. (Pf. J. H. u. K. v. Hofer), VB., Improvisator, Dir. d. Litt. Zentr.-Gesch.-Bür. Berlin-Steglitz, Heesestraße 2 I. (Braunschweig 28|1 34.)

Herrmann, Wilh., ✝, D., Dr. phil., o., UP. Marburg. (Melkow 6|12 46.) **V:** Metaphysik in d. Theol. 76; Relig. i. Verhältnis z. Welterkennen u. z. Sittlichk. 79; Die Bedeutung d. Inspirationslehre f. d. ev. Kirche 82; Warum bedarf uns. Glaube d. gesch. Thatsachen? 84, 2. A. 95; Verkehr der Christen mit Gott 86, 3. A. 96; Gewißheit des Glaubens und d. Freiheit der Theol., 2. A. 89; Begriff d. Offenbarung 87; Worum handelt es sich in dem Streit um das Apostolikum 93; Der ev. Glaube u. die Theol. A. Ritschels, 2. A. 96. ()

Herrmannsdorfer, Frl. Karoline, ♀. München, Barerstr. 47 III. (ebd. 26|12 61.) ()

Herrnfeld, F., ČP., Red. d. „Oesterr. Volks-Z." Wien II, Ob. Augartenstr. 66. ()

Herrnfeld, H., ČP., Red. d. „Zeitschr. f. Staats- u. Volkswirtschaft". Wien II, Fischergasse 2. ()

Hert-Barry, s. Harry Brett.

Hertel, Ludwig, Germanistik, Dr. phil., GOLehrer, Red. des „Mareile". Hildburghausen. (Gräfenthal 28/6 59.) **V:** Salzunger Mundart 88; Thür. Sprachschatz 95; Der Rennsteig des Thüringerwaldes (m. Dr. J. Bühring) 96; Ergänzgsh. 98.

Hertel, Viktor, ⊙. Düsseldorf, Kaiser Wilhelmstr. 13. **V:** Fried. von Sesenheim, Sch. (mit Carl Rehfeld). **Bearb.:** Immermann, Alexis, Werner, Luther. Neue Bühneneinrichtung: Wie es Euch gefällt; Bez. Widerspenstige; Liebes Leid u. Lust; Comödie der Irrungen; Viel Lärm um Nichts.

Hertell, Kurd, Red. d. „Danziger Neueste Nachr." Danzig. (*)

Herting, Marie (Pf. M. Rething), Roman, ✍. Weimar, Wörthstr. 30 II. (Einbeck 13|1 36.) **V:** Die Tochter des Malers 86.

Hertkens, Joh., (k.), Biogr., Litt., ✝, kath. OPfr. Cronenburg, Post Stadtlyll, Aachen. (Hoisten 30|12 43.) **V:** Erinnergen an P. Haßlacher 79; 4 Bücher v. d. Nachfolge Christi 83; Erinnerungen an Ch. B. Schlüter 85; Passionsbüchlein 87; Relig. Bildung d. Jugend 90; Beiträge z. Gesch. d. Bergischen Landes 92; M. J. Scheeben 92; Firmungsbüchl. 92; Jesus naht 93; Komm, o Jesus, komm! 2. A. 97; Die Gründg u. Thätigk. d. Piusvereins in Dortmund 98; Die heilige Brigida 99; P. Jos. Kleutgen, Priester d. Ges. Jesu 99; D. Prämonstratenser Hermann, Propst des Klost. Scheda 99. **MitH:** Schwert u. Palme 86; D. Seelsorger u. d. Verein d. heilig. Familie 94; Behandlung der Sozialdemokratie u. der Sozialdemokraten in d. Predigt 94; Diöcesan-Ritualien u. Rituale Romanum 95; Thomas v. Kempen 96; D. Reliquien v. d. Sandalen Jesu Christi in Prüm 96. **H:** Dr. Joh. Nep. Tschupick S. J., sämtl. Kanzelreden, 97|00 IV; Kaspar Ulenberg 00.

Hertlein, Eduard, Professoratskand., Privatlehrer. Stuttgart, Hauptstätterstr. 74 II. (Pfizingen 12|6 61.) **V:** Meine Gegenwehr geg. die Schulbureaukr. 96. ()

Hertling, Georg Freiherr v., (k), Präs. d. Görres-Gesellsch., ⁂, Sozialpolitik, Dr. phil., o. UP., lebensl. Reichsrat. München, Arcostr. 8. (Darmstadt 31|8 43.) **V:** Materie u. Form u. d. Definit. d. Seele b. Aristoteles 71; Grenzen d. mech. Naturerklärg 75; Albertus Magnus 80; Aufsätze u. Reden 84; Zur Beantwortung d. Göttinger Jubiläumsrede 88; J. Locke u. d. Schule v. Cambridge 92; Naturrecht u. Sozialpolitik 93; Kl. Schriften zur Zeitgesch. u. Politik 97; Prinzip d. Katholizismus u. d. Wissensch. 1.—4. A. 99.

Hertramph, Frl. Ottilie, Relig. Schriften. Hirschberg, Schles., Stonsdorferstr. 1. (Glogau a. O. 10|12 45.) **V:** Das christl. Dogma im Lichte d. ewig. Liebe 94.

Hertwig, Osk., ⚕, Dr. med., o. UP., GMedR **MitH:** „Archiv f. mikrosk. Anatom. u. Entwicklgsgesch." Berlin W, Maaßenstr. 34 III. (Friedberg 21|4 49.) **V:** Bildg, Befruchtung u. Teilung des tier. Eies 75; (m. R. H.): Nervensystem u. die Sinnesorgane 78; Chaetognathen 80; (mit R. H.): Studien z. Blättertheorie 81|83; Symbiose 83; Entwickelg d. mittl. Keimblattes der Wirbeltiere 83; (m. R. H.): Untersuchung z. Morphol. u. Physiol. der Zelle 84|87; Lehrbuch der Entwickelgs-Gesch. des Menschen 86, 6. A. 98; Vergleichung d. Ei- u. Samenbildung bei Nematoden 90; Ueb. d. physiolog. Grundlage der Tuberkulinwirkg 91; Zelle u. Gewebe 93|98 II; Zeit- und Streitfr. d. Biol. 94|97 II; Die Lehre vom Organismus u. ihre Beziehung z. Sozialwissensch. 99; Elemente d. Entwicklungslehre d. Menschen u. d. Wirbeltiere 00.

Hertwig, Rich., ♈, Dr. phil. u. med., o. UP. München, Siegesstr. 30. (Fried-

berg 23|9 50.) **V**: Rhizopoden; Histologie d. Radiolarien; Organismus d. Radiolarien; Actinien d. Challengerexpedition; Lehrb. d. Zoologie 92, 4. A. 97; s. a. Oskar H.

Hertwig, Rob. (Pf. Herbert Rotwig), ⚲, Jugendlitt., ♆, Vorst. Fröbelscher Kindergärten. Chemnitz, Aue 6 I. (Leipzig 11|1 46.) **V**: Goldhärchen, dram. Zaubermärch. 86; Marienkind, dr. Z. 88; Nixenweibchen, dram. Z. 89; Pilgerfahrt durchs Leben, melodr. Festsp. 89, 2. A. 93; 100 Festreden in Poesie u. Prosa 89; N. Märchenstrauß aus Fee Goldinens Wundergarten 89; Dtschen Märchens Wunderquell 89; Heiteres u. Ernstes f. Vortragende 90; D. Märchengöttin Wunderwelt 90; D. beid. Robinsons, JErz. 90; Stiefkind d. Schicksals, Erz. 90; Es war einmal, Märchenschatz 90; Natur a. Arzt, Festsp. 91; Till Eulenspiegel, dr. Märchen 91; Unterm Märchenbaum 91; D. vierbeinige Welt 91; Plaudertasche 91; Weit überm Meer 92; Lieblings Heim 92; D. Komödianten, JErz. 92; Märchenland 93; Ost-Afrikan. Strandläufer 93; Reiseerz. f. d. Jug. 95; Die Vampyre der Schauspielerin; Herzkindchens Busenfreund; Kindertheat.; Harlequin auf Reisen; D. Tausendkünstler; „Chemnitzia", Jubiläumsfestsp.; In uns. Garten 94; Was d. Osterhase bringt 94; Die Musik kommt! 94; Sonnige Kinderzeit 94; In d. Traumwelt, JFestsp. 94; D. Allerwelts-Onkel, 70 n. Erz. 95; Liebe Kinderlein, müßt mäuschenstille sein! 95; Reise durch die Kinderstube 95; Herr und Frau Schweppermann, Schw. 95; Neuer Romeo, Schw. 95; Weihnachtsfestspiele 96; Polterabend- und Hochzeitsged. 90; Wunderschönes, dies u. jenes, März. 96; Struwelfuse 97; Struwelpeter a. Reisen 97; Durch Wahrheit zur Klarheit 97; Knospen u. Blüten 97; Jauchzet dem König, patr. Festsp. 98; Waldkönigin, Märchensp. 98; Wahrheitsmündchen, Jugendfestspiel 98; Diplomat. Bundesfahrt, Luftsp. 98; Polterabend- u. Hochzeits-Spiele 99; Puppenlust, Kindergesch. 99; Unter d. Dorflinde, Jugendfestsp. 99; Ein fahrender Sänger, L. 99.

Hertz, Fräulein Henriette, VB. Rom, Via Sistina 64. (*)

Hertz, Wilh. v., Ψ, Sagenforschung, Dr. phil., ThSchP. München, Blütenstraße 14. (Stuttgart 24|9 35.) **V**: Gedichte 59; Lancelot und Ginevra 60; Rolandslied 61; Marie de France 62; Werwolf 62; Hugdietrichs Brautfahrt, Ep. 63, 3. A. 79; Aucassin u. Nicolette 65; Heinr. v. Schwaben 67; Deutsche Sage i. Elsaß 72; Nibelungensage 77; Tristan u. Isolde 77, 2. A. 94; Sage von Parzival und Gral 82; Brud. Rausch, Ep. 82, 3. A. 89; Spielmannsbuch 86; Aristoteles in den Alexanderdichtgn d. MA. 90; C. Hofmann 92; Sage v. Giftmädchen 93; Parzival 98.

Hertzberg, Gustav, ♛, Dr. phil., o. Hon.-P. H: d. „Zeitschr. d. thüring.-sächs. Gesch.-u. Altertumsvereins". Halle a. S., Bernburgerstr. 2. (ebda 19|1 26.) **V**; Alkibiades 53; König Agesilaos 56; Feldzug d. 10 000 Griechen 61; Die asiat. Feldzüge Alex. d. Gr. 63|64 II; Griechenl. unt. Herrschaft d. Römer 66|74 III; Griechenl. s. d. Absterben d. antiken Lebens 76|79 IV; Hellas u. Rom 79 II; Das röm. Kaiserreich 82 u. 98; Byzantiner u. osman. Reich 83; Griech. Gesch 84; Athen 85; Halle a. S. bis zur Gegenw. 89|93 III; Uebersicht üb. d. Gesch. d. Univ in Halle 94; D. hist. Bedeutung d. Saale-Thales 94; A. H. Francke u. s. Waisenhaus 98. **Ue**: K. Duruy, Röm. Kaiserreich 85|89 V.

Hertzer, Hugo, ⚳, Dr. phil., ThSchP. Berlin W, Frobenstr. 14 III. (10|4 31.) **V**: Mathem. Tabellen. Formeln u. Konstruktionen zum Gebrauch f. Techniker 64; Die geom. Grundprinzipien der Perspektive 68, d. Parallelprojektion 92; Fünfstellige Logarithmentafeln 93.

Hertzka, Oskar, OBuchh.-Stellvertr. d. öst. Credit-Anst. Wien IX, Währingerstr. 5. (ebda 27|9 58.) **V**: Poetische Versuche, G. 82; Sonne des Lebens, N. 89. ()

Hertzka, Theod., CP., 🖃, Dr. phil. Wien VIII, Langegasse 53. (Budapest 13|7 45.) **V**: Währung u. Handel 76; Goldrechnung 79; Gesetze d. Handels- u. Sozialpolitik 80 I; Personenporto 85; Gesetze der sozial. Entwickelg 86; Wesen d. Geldes 87; Freiland 90, 10. A. 95; Reise nach Freiland 93; Das internat. Währungsproblem 92; Entrückt in d. Zukunft 95; Wechselcours u. Agio 95. ()

Hertzsch, Rob. Hugo, VB., ⚲. Leipzig, Katharinenstr. 4. (Remsa 10|11 52.) ()

Herwi, B., s. Babette Loewi.

Herz, Ludwig F., Dr. phil., Gerichtsass. Berlin W, Voßstr. 11. (17|1 63.) **V**: Tropisches und Arktisches 96. ()

Herzberg, Wilhelm (Pf. W. Herzen), Naturw., Soziol., Red. d. „Volksstimme". Mannheim G. 2, 13, III. (Kurnik 10|9 69.)

Herzberg Fränkel, Leo, Journalistik, Nov., Sekr. d. Handels- u. Gew.-Kammer. Teplitz-Turn, Villa Luksch. (Brody 19|9 27.) **V**: Auf Luisianen, N. 49; Poln. Juden, Gesch. u. Bilder 66; Ghettogesch., 3. A. 89; Geh. Wege, Erz. 95.

Herzberg-Fränkel, Sigm., ♛, Dr. phil., o. UP. Czernowitz. (Brody, 1857.) **V**: Die ältesten Land- u. Gottesfrieden 83; Gesch. d. deutschen Reichskanzlei 1246 bis 1303 85; v. Sybels u. v. Sickels Kaiserurkunden VIII. Heft 87; Monum. Germ. Necrol. II, 1 90; Bestechung u. Pfründenjagd 95; Joh. Wyclif Tractatus de Simonia (mit Dziewicki) 98.

Herzenskron, Viktor, ♆, ⚲, Domänen-Rat. Erfurt, Gartenstr. 54. (Wien 23|3 20.) **V**: Elfriede, Dr.; Jos. Jaquard, Dr.; Vor-

nehm u. gering, Dr.; Gastrollen, Dr.; In d. Wiege verlobt, Dr.; E. Vagabund, Dr.; Ueberraschung, Dr.; Milton, Dr.; 13 bei Tisch, Dr.; Jugendbazar, Erz. 50; Herbstblätter, N., 4. A. 80; Spinnstubenmärchen, 10. A. 95; Zwischen Hell u. Dunkel, G. 86, 2. A. 89; Warschauer Reisebriefe; Schlaue Liebesleute, kom. Op.; Drei Backfische, L. H: „Oesterr. Jugendzeitschr." 3 Jahrg. ()

Herzfeld, Edmund Ritter v. (Pf. Edm. v. Hallegk), Hof- u. Gerichtsadv. u. Dir. Stellvertr. d. Lebensvers.Ges. „D. Anker". Wien IX|3, Währingerstr. 1. (Preßburg 22|11 57.) **V**: Oesterr. BGB.; Oest. Civ. ProzeßO.; Oest. ExekutionsO.; Gerichtsorganisationsges.; Steuerges. **Ue**: Najberti, D. Buch v. der Katze 97.

Herzfeld, Jacob, Technik d. Textil-Industr., Dr. phil., Fabrikbes. Cöln a. Rh., (Mülheim, Rh. 17|6 59.) **V**: Mikrosk. Studien 2c. 85; Bleichmittel, Beizen u. Farbstoffe 89; Bleicherei, Wäscherei u. Carbonisation 91; Handbuch d. Baumwollzeugdrucks (m. Lauber) 91; Praxis d. Färberei 92; Prüfung d. Garne u. Gewebe 93; Dampfwäscherei 94; Bleicherei der Baumwollgeweb. 95.

Herzfeld, Karl Aug., Geburtshilfe, Gynäkologie, Dr. med., UDoz. Wien IX|3 Frankgasse 4. (12|7 61.) **V**: Kaiserschnitt 88; Behandlung des nachfolg. Kopfes 90; Ueb. Mechanik u. Therapie der eingekeilt. Schulterlagen 90; Ueb. Pflege des Wochenbettes 91; Beitrag zur Lehre d. Techn. u. d. Indicationen d. Koeliotomie 95; Lehrb. d. prakt. Geburtshilfe 97

Herzfeld, Frl. Marie, VB., /, litt. Essay, Nov., **Ue**: EFDSchwNorw. Wien III, Bechardgasse 24. (Güns 20|3 55.) **V**: Menschen und Bücher 93; Die skandinav. Litt. u. ihre Tendenzen 98. **Ue**: C. Björnson, Kapitän Mansana 88; J. Lie, der Lotse u. s. Weib 89; J. P. Jacobsen, Nov. 90; O. Hanssen, Parias (m. L. Marholm) 90; A. Garborg, Bei Mama 90, 2. A. 97; ders., Müde Seelen 92, 2. A. 97; Frieden 93; J. Lie, Drauf los! 93; K. Hamsun, An des Reiches Pforten 95; M. Malling, Frau Gouverneurin von Paris 95; J. Lie, Großvater 95; J. P. Jacobsen, Ges. Ausg. 98.

Herzfelder, Franz (Pf. Franz Held), /, Epos, ♛, ⊙, Roman, /. München, Adr.: Süddeutscher Postillon. (Düsseldorf 30|5 62.) **V**: Gorgonenhäupter, G. 87; Abenteu. Pfaffe Don Juan, Ep. 89; Fest a. d. Bastille, Dr. 89, 2. A. 91; Afrikareise durchs Marsfeld, hum. R. 91; Groß-Natur, Ged. 92; Trotz Alledem! Ged. 93; Tanhusaere recidivus, Ep. Dchtg 93; Manometer auf 99! Soz. Dr, 93; Au delà de l'eau, Par. Nov. 94, 2. A. 98. ()

Herzfelder, Jos., ♛, Nov., Dr. jur., Advok., **Ue**: FI. Augsburg, Bahnhofstr. 26. (Obernbreit 31|5 36.) **V**: Gedichte 83; Goethe in der Schweiz 91. ()

Herzig, Josef, ⚗, Dr. phil., a. o. UP. Wien IX, Währingerstr. 10. (25|9 53.) ()

Herzl, Theodor, CC., Dr. phil., /-Red. d. „N. Fr. Pr." Wien I, Kolowratring, Fichtegasse 11. (Budapest 2|5 60.) **V**: Das Palais Bourbon; Der Judenstaat. ()

Herzka, Adolf, Photochemie, Chemiker. Dresden A., Gabelsbergerstr. 15. (Schlapanitz, Mähren 26|9 59.) **V**: Der Albumindruck 95; Die Photographie 95; Photogr. Chemie u. Chemikalienkunde 96.

Herzog, Frau Adelaide, geb. v. Gottberg, PA., ♛, Krit., Nov., /, Schriftleit. u. Verl. der „Dresd. Frauenzeitg". Dresden, Mathildenstr. 26 III (Starnitz, Pomm. 9|12 50.) **V**: Almenrausch u. Edelweiß, Anth. 90. ()

Herzog, Albert, VB., /, Litt♛, ♛, Red. d. „Bad. Pr." Karlsruhe, B., Westendstr. 18. (Barmen 26|3 67.) **V**: Jungwupperthal, Ged. (mit and.), 2. A. 89; Neuere Litt. im Wupperthale 88; Sulamith 92; Germaniens Huldigung z. Bismarcktage, Festsp. 95. ()

Herzog, Eduard, ✝, D., o. UP. Bern, Floraстr. 2. (*)

Herzog, Ernst v., klass. Ψ, Dr phil., o. UP. Tübingen. (Eßlingen 23|11 34.) **V**: Galliae Narbonensis hist. 64; Bildungsgesch. d. griech. u. lat. Spr. 71; Glaubwürdigkeit d. aus d. röm. Republik b. 387 d. St. überlieferten Gesetze 81; Gesch. u. System d. röm. Staatsverfassg 84|91 II; Vermessung des römischen Grenzwalls in Württemberg 86; Zur Litteratur üb. den Staat der Athener 92; Zur Verwaltungsgesch. des attischen Staats 97.

Herzog, Hans Friedr., Dr. phil., Kantonsbibl. u. Staatsarchiv. Aarau, Schw., Bachstr. 1047. (ebda 1/2 58.)

Herzog, Jakob, CC., Politik, ⊙, H: der „Montags-Revue". Wien III, Veithgasse 9. (Miszlitz, Mähren 17|6 42.) **V**: Fischer von Helgoland 88; Die Rose 91; Kaufmann aus Tirol 93; Prinz von Asturien 93.

Herzog, L., s. M. Enckhausen.

?**Herzog**, Rudolf. Berlin. (Barmen 6|12 69.) **V**: Vagantenblut, Ged. 92; Protektion, Sch. 93; Frau Kunst, R. 93; Im Fasching d. Lebens 93; Leichtlebig Volk 93; Aus aller Frauen Landen, G. 94; Herrenmoral, Sch. 94; D. ehrl. Name, Dr. 95; Die Heinzelmännchen, Volkskom. 95; Nur eine Schauspielerin, R. 96; Aus d. Märchenbuch d. Liebe, G. 96; Esther Maria, Sch. 96; Unser Jahn, Turnerspiel 96; Zum weiß. Schwan, R. 97; D. Recht d. Jug. Sch. 97; Komödien d. Lebens 98. ()

Hesdörffer, Max, Gartenbau, H: u. Red. „Natur u. Haus", „Gartenwelt" u. „Deutsch. Garten-Kal." Berlin NW, Schleswiger Ufer 8. (Fulda 10|12 63.) **V**:

Handb. d. prakt. Zimmergärtn. 95|96, 2. A. 99; Unt. Blumen 95; Anleitg zur Blumenpflege i. Hause 97.

Heskamp, Heinr., (k.), dtsch Litt., germ. ℳ, Dr. phil., Realschul-Dir. Mainz, Gr. Bleiche. (Lingen 15|7 43.) **V**: 12 Festreden 80; Erläuterungen zu deut. Gedichten 82 IV; Dtsche Mythologie u. Heldensage 77; M. Stuart 86; Braut von Messina 88. ()

Hespers, Karl, (k.) Länder- u. Völkerkunde, Domkapitular, erzbisch. Rat, Msgr., Ehrendomherr v. Carthago. Cöln a. Rh., Margarethenkloster 5. (Lank 12|10 46.) **V**: Erforschung Aequatorial-Afrikas s. dem Tode Livingstones 81. **H**: Zwei Jahre a. Kongo, v. P. Schynse 89; Mit Stanley u. Emin Pascha durch Dtsch-Ostafrika, v. demf. 2. A. 90; Schynses letzte Reisen 92.

Heß, Adolf Fr., PA., 🖃, 🖹, Prof. d. Handelsfch. „Allina" u. Fachschuldir. Wien I, Hotel König von Ungarn. (ebda 12|11 62.) **V**: Anleitung z. Berechnung der Zinsen 2c. im Checkverkehr m. d. Postsparkasse 88, 2. A. 88; Statut u. Lehrplan ein. fachl. Fortbildungsschule 89; Heß-Husserl, Prakt. Lehrgang der franz. Sprache für Schankgewerbetreibende 92, 2. A. 98; Heß-Mager, Regeln- u. Wörterverzeichnis f. d. deutsche Rechtschreibung 97; Heß-Mager, Deutsches Lesebuch f. Fortbildungsschulen d. Schankgewerbetreibenden 97; Heß-Scheichelbauer 2c., Die Servierkunde 97.

Heß, Edm., 🜁, Dr. phil., o. UP. Marburg i. H., Barfüßerthor 5. (ebda 17|2 43.) **V**: Gleicheckige u. gleichkantige Polygone 74; D. zugleich gleicheckigen u. gleichflächigen Polyeder 76; Einleitung in die Lehre v. d. Kugelteilung 83; Beiträge z. Theorie d. räumlichen Configurationen 90|99 III.

Heß, Emanuel, Red. am „Gen.-Anz." Frankfurt a. M., ob. Finkenhofstr. 5 a. ()

Heß, Heinrich, ❁, Ingen. Karlsruhe, V., Degenfeldstr. 15. (Speyer 28|4 71.) ()

Heß, Heinrich, CC., Red. d. „Mitteil. des dtschen u. österr. Alpenvereins" u. der „Zeitschrift" desf. Wien VII, Breitegasse 12. **V**: Spezialführer durch das Gesäuse u. durch d. Ennsthalergebirge, 3. A. 95; Ill. Führer durch die Oetzthaleralpen 89, Zillerthalalpen u. Rieserfernergruppe 88, Hohe Tauern 86. **MitH**: D. Hochtourist (m. L. Purtscheller) 97 II, 2. A. 99 III. ()

Heß, Richard, ♣, Dr. phil., o. UP., G.-HofR. Gießen, Ludwigsplatz 10. (Gotha 23|6 35.) **V**: Organisat. d. forstl. Versuchswesens 70; Grundriß z. Vorlesgen üb. Encyklopädie der Forstwissensch. 73; Forstl. Unterrichtsfrage 74; Grundr. z. Vorlesgen üb. Forstbenutzg u. Forsttechnol. 76; Forstschutz 76|78, 2. A. I 87, II 90, 3. A. 98 f. II; Organis. d. forstl. Unterr. a. d. U. Gießen 77; Akad. Forstgarten b. Gießen 78, 2. A. 90; Forstw. Unterr. an der U. Gießen in Vergangenh. u. Gegenwart 81; Umfang u. d. Bedeutg der Forstwiss. als Univ.-Disciplin 82; Eigensch. u. d. forstl. Verhalten d. wicht. in Deutschl. vorkommend. Holzarten 83, 2. A. 95; Lebensbilder hervorragender Forstmänner 85; Encyklop. und Methodologie d. Forstwissensch. 85|92 III; Waldschutz u. Schutzwald 88. **H**: C. Heyer, Waldbau, 4. A. 93.

Heß, Wilh., Natur♛, ♆, Dr. ph., ThSch.-P. Hannover, Detmoldstr. 14. (Verden 3|11 41.) **V**: Decapoden Ost-Australiens 65; Lehrb. d. Zoologie 70; Entwicklg d. Pflanzenkunde 71; Schädl. u. nützl. Insekten 1|3 72|81; Sylt 76; Bilder aus d. Aquarium 76|78; Streifzüge durch d. Natur 81; Hausgenossen d. Menschen 84; Aquarium 86; Feinde d. Bienen 87; Tierwelt Deutschlds 88|89 II; Feinde des Obstbaues 92. ()

Heß v. Wichdorff, Ernst Wolfg., Genealogie, Heraldik, Biogr., Ψ, Finanzsekretär. Gotha, Schelihastr. 4. (Langenburg 30|5 60.) **V**: Ged. 93; Stammtafeln 94; Unf. Mütter 96; D. Niedenstein u. s. Vergangenh. 97; Die Großmutter d. Reichskanzlers 97; Aus Schmalkaldens Vergangenh. 97.

Hesse, Frau Alice, geb. Kurs (Pf. Al. Kurs), Nov., Roman, 𝒻, Ψ. Brandenburg a. H. (Berlin 10|8 45.) **V**: Rheinlandssagen 89; Märchen nach E. M. Arndt; Elisab. von Braunschweig-Calenberg 91; Lebensberuf, Erz. f. j. Mädchen 98.

Hesse, Karl, Red. d. Zeitschrift „Musikhandel u. Musikpflege". Leipzig-Gohlis, Augustenstr. 6 II. (Leipzig 1|7 63.)

Hesse, Richard, Maler u. Red. d. „Malerzeitg." **H**: d. Dekorationsmotive d. „Maler-Zeitg." Leipzig, Mozartstr. 8. ()

Hesse, Wohlgemuth, s. Ludwig Mohr.

Hesselbarth, Karl (Pf. Karl Anhalt), populärwiss. 𝒻, ℌ, Ψ, Red. d. „Hamburger Grundeigent.-Ztg." Hamburg, Valentinskamp 84—86 I. (Zerbst 11|2 63.) *

Hesse-Wartegg, Ernst v., Ethnogr., 🌐, **Ue**: FEISPortPolBH., Konf. z. Bern. Luzern, Schw., Villa Tribschen u. London W, Germ. Athenäum-Klub, Mortimer-Str. 93. (Wien 21|5 54.) **V**: Unterseeische Tunnelbauten 75; Präriefahrten 77; Pariser Weltausstellung 78; Atlant. Seebäder 78; N. Amerika 79 ff., 29. A. 96 f.; Mississippifahrten 80; Tunis 81; The Caravan Route between Egypt and Syria 82; The new South West 83; Mexico and Central America 85; Kanada u. Neufundland 87; Mexiko, Land 90; 1001 Tag im Occident 91, 2. A. 96; Einheitszeit nach Stundenzonen 92; Winterreise durch Andalusien 93; Chicago 93; Curiosa aus d. N. Welt 93; Korea 94; China u. Japan 97; Siam 98; Shantung u. Dtsch-China 99. ()

Hettauer, s. Jul. Schuldes. [

Hettler, A. Bern, Schauplatzgasse 27 II.*

Hettler, Aug., ♛, 🌐, neuere Ψ. Leip-

zig, Königstr. 19. **V**: Schillers Dramen, Bibliogr. 86; Suppl. zu Heinsius', Hinrichs' u. Kayſers Bücherlexikon 93; Verz. neuphilolog. Diſſertat. 99; Verzeichn. hiſt. Diſſertat. 2c. 99; Hiſtorikeradreßbuch 99. **H**: Zeitſchr. f. d geograph. Unterr. 96 f.; Zeitſchr. f. d. geſch. Unterr. 97 f.; Hiſtor. Litteraturbl. 98 f.; Zeitſchr. f. alte Geſch. 99 ff.; Neuphilolog. Rundſchau 97 ff. *

Hettner, Alfred, ●, ao. UP. Heidelberg, Ziegelhauſer Landſtr. 38. **H**: der „Geogr. Zeitſchr." 95. **V**: Gebirgsbau u. Oberflächengeſtaltung d. ſächſ. Schweiz 87; Reiſen in den columbian. Anden 88; Kordillere von Bogotá 92; Text zu Spamers Handatlas 96.

Hetzel, Dr., ſ. Wilh. Hub. Wingerath.

Hetzenauer, P. Michael, (k.), OCap., Bibelkde, Askeſe, ♛, Guardian, Prf. Innsbruck, Saggengaſſe 6. (Zell $^{30}/_{11}$ 60.) **V**: Bernardini a Piconio triplex expositio epistolae ad Romanos emendata et aucta 91; S. Fidelis a Sigmaringa Exercitia, cum appendice orationum ac benedictionum 93, 2. A. 98; D. Kapuzinerkloſter zu Innsbruck 93; Eremitage Maximilians d. Deutſchmeiſters b. d. Patres Kapuzinern zu Innsbr. 93, 2. A. 94; Unterr. über d. Skapulier d. hl. Joſeph 94, 3. A. 95; Nov. Test. graece et lat., critice ed 1. Evang 96; 2. Apostol. 98; N. T. Vulgatae Edit. 99.

Heuberger, Richard, CP., Muſik, Mitred. d. „N. Fr. Preſſe". Wien III, Heumarkt 7. (Graz $^{18}/_{6}$ 50.) ()

Heubner, Rud., ♀, Aſſeſſor. Treuen i. V. (Plauen i. V. $^{12}/_{12}$ 67.) **V**: Dichtgen, 93; D. Sekretär d. Königs, N. 94; Stürme u. Sterne, N. 95 II.

Heuer, Otto, ♛, Litt♛, Dr. phil., Prf., GSekr. u. Bibliothekar d. Fr. Deutſch. Hochſtiftes. Frankfurt a. M., Goethehaus. (Hannover $^{6}/_{2}$ 54.)

Heuſer, Emil, Hiſt. Erz., Schriftleiter des „Pfälz. Muſeum", Bahnhofverwalter, Hptm. a. D. Speyer. (Ausbacher Hof b. Kaiſerslautern $^{24}/_{3}$ 51.) **V**: Belagerungen von Landau 1702 u. 1703 94; Katalog des ſtädt. Muſ. i. L. 95; 3. u. 4. Belagerg L's im ſpan. Erbfolgekrieg 1704 u. 13 96; Die Münzen u. Medaillen v. Landau 98; Frankenthaler Gruppen u. Figuren 99; Katalog d. Mannh. Ausſtellg v. Frankenth. Porz. 99.

Heuſer, Frau Olga (Pſ. O. Hiller), VB., Nov. Stralſund, Kartenfabrik. (*)

Heuſer, Wilhelm, engl. Ψ, Dr. phil., GOLehrer. Aurich. (*)

Heuſinger, Carl, Politik, Theater, Dr. phil., Chefred. d. „Cob. Tagebl.", Landt.-Abg., Stadtv. Coburg. (Neuſtadt b. Coburg 59.) ()

Heusler, Andreas, sen., ☙, Dr. phil., o. UP. Baſel, Grellingerſtr. ($^{30}/_{9}$ 34.) (*)

Heusler, Andreas, jun., Germaniſt, Dr. phil., ao. UP. Berlin W, Schönebergerufer 41. ($^{10}/_{8}$ 65.) (*)

Heußlein, Engelbert, Reallehrer a. D., Red. d. „Allg. Tierſchutz-Ztſchr." Darmſtadt, Gerwinusſtr. 58. (*)

Heußler, Hans, ⁂, Dr. phil. Baſel, Claragraben 25. (ebda $^{16}/_{9}$ 55.) **V**: D. Rationalismus des 17. Jahrh. in ſ. Beziehungen z. Entwicklungslehre 85; F. Bacon u. ſ. geſchichtl. Stellung 89.

Heuwes, Joſef, Ψ, Dr. phil., GOLehr. Warendorf. (Rheine $^{11}/_{2}$ 60.) **V**: De tempore, quo Ovidii Amor. Heroid. Ars Amat. conscripta atque edita sint 83; Goethe, Götz erklärt 90, 3. A. 97; Goethe, lyr. Ged. erkl. 91, 2. A. 99; Kleiſt, Prinz v. Homburg erkl. 92, 2. A. 99; Ausgew. Balladen Goethes und Schillers 93; Kommentar z. 2. Bd. von Egens Livius 97.

Heveſi, Ludw. (Pſ. Onkel Tom), CC., Krit., ⁄, Nov., Roman, Red. d. „W. Fremdenblatt". Wien I, Walfiſchgaſſe 8. (Heves $^{20}/_{12}$ 43.) **V**: Sie ſollen ihn nicht haben, Hum. 71; Kleine Leute 71/74 VII; Budapeſt 73; Abenteuer d. Schneidergeſellen A. Jelky 75; Auf der Schneide, N. 84; N. Geſchichtenbuch 86; Auf der Sonnenſeite, Erz. 86; Almanaccando, Bilder aus Italien 88; Buch d. Laune 89; E. engl. Sept. 91; Regenbogen, Erzählungen 92; Von Kalau bis Säckingen 93; Zerl. Gabillon 94; Glückliche Reiſen 95; Wilhelm Junker 96; Die Althofleute, e. Sommerroman 97; Blaue Fernen 97; Das bunte Buch, Hum. 98; V. Tilgners ausgew. Werke 98; Wiener Totentanz 99. **Ue**: Ungar. Teil v. „Oeſt.-ung. Monarchie in Wort u. Bild"; Berczik's Mutter u. Töchter, L. ()

Hey, Guſt., Orts♛, Dr. phil., Prf. am RealG. Döbeln, Roßweinerſtr. 8. (Penig, S. $^{2}/_{1}$ 47.) **MitV**: Dtſches Leſebuch f. höh. Lehranſtalten 82/84 V, 3. A. 96; letzter Teil: Handb z. Einführg in die dtſche Litt., 2. A. 95. **V**: Die ſlav. Siedelgen im Königr. Sachſen 93.

Heyck, Eduard, ♛, Dr. phil., Prf. u. fürſtl. fürſtenb. ArchivR. a. D. München X, Hermann Schmidſtr. 10. (Doberan $^{30}/_{5}$ 62.) **V**: Die heut. Burſchenſchaft (anon.) 83; Genua u. ſ. Marine i. Zeitalter d. Kreuzzüge 86; Heidelb. Studentenleben am Anfange unſ. Jahrh. 86, 2. A. 94; Nicolai episc. Botrontinensis relatio de Heinr. VII. 88; Dicht. d. dtſchn Träume u. Kämpfe d. 19. Jahrh., Anthol. 89; Geſch. d. Herzoge von Zähringen 91; Urkunden, Siegel u. Wapp. d. Herzoge v. Zähringen 92; Die geſch. Berechtigung d. deutſch. Nationalbewußtſeins 97; Die Mediceer 97; D. Allg. Zeitung 1798—1898, 98; Bismarck 98; Kaiſer Maximilian I 98; Kreuzzüge u. d. hl. Land 00. **H**: Monographien z. Weltgeſch.

Heyd, W. v., ♛, Dr. hon. c. d. Philoſ. u. Staatswiſſ., Dir., OBibl. a. D. Stutt-

gart, Urbanst. 30. (Markgröningen 23/10 23.) **V:** Gesch. d. Levantehandels im MAlt. 79 II, neubearb. in frz. Spr. 1885—86; Beiträge zur Gesch. d. deutschen Handels: D. große Ravensburger Gesellschaft 90; Die hist. Hdschr. d. öff. Bibl. zu St. 89/91 II; Bibliogr. d. Württ. Gesch. 95/96 II.

Heydeck, Joh., Archäol. in Ostpr., ♛, ⊙, Dr. h. c. Prf. d. Kunstakad. Königsberg, Pr. (Sakuten 2/7 35.) **V:** Pfahlbauten im Szonstag- u. Tulewo-See; D. Gräberfeld von Daumen u. ein Rückblick auf den Anfang e. deutschnational. Kunst. ()

Heyden, Karl, ⊞, spez. Sparkassenwesen, Syndikus, Dr. jur. Essen, Lindengut, Kettwigerchaussee 134 d. (ebda 23/8 30.) **V:** Statist. Adreßbuch d. Sparkassen Deutschlands 85; Sparkassengesetzgebg Deutschlds 92. **H:** Die Sparkasse 81 ff.; Sparkassen- u. Finanzkal. 91/98. ()

Heydenreich, Eduard Karl Heinr., ♛, Ψ, ▮, Prf., Dr. phil., Stadtarchivar, gepr. Archivaspir., GO Lehr. a. D. Mühlhausen, Thür., Wanfriederstr. 80 I. (Dresden 29/5 52.) **V:** Quaest. Propertianae 75; Hyginhandschrift der Freiberger GBibl. 78; Fabius Pictor u. Livius 78; Gesch. d. Kirchspiels Leubnitz b. Dresden 78; Kriegsdrangsale v. Freibergs ländl. Umgebung i. 18. Jahrh. 79; Incerti auctoris de Constant. Magno eiusque matre Helena libellus 79; Livius u. d. röm. Plebs 82; Bibliogr. Repertorium üb. die Geschichte v. Freiberg 85; Beziehungen des Hauses Wettin z. Berghauptstadt Freiberg (mit Knauth) 89; Gesch. u. Poesie d. Freiberger Berg- u. Hüttenwesens 92; Aus großer Zeit, Festreden 97; Das älteste Fuldaer Cartular im Staatsarchiv zu Marburg, Das umfangreichste Denkmal in angelsächs. Schrift auf deut. Boden 99; Archivwes. u. Geschichtswiss. 00; Aus d. Gesch. d. Reichsstadt Mühlhausen 00.

Heydinger, Joh. Wend., (k.), ♛, ⊕, Pfr. Schleidweiler b. Cordel. (Rodder 21/10 25.) **V:** Die Eifel 53; Archidiaconatus in Longuiono 84.

Heydtmann, Johs., ☉, ♛, ▮, Krit., Dr. phil., OLehrer. Potsdam. (Mönchhagen 7/12 56.) **V:** Heirat a. Befehl, L. 78; Blonde Zöpfe, L. 82; Beitr. zur Litt.-Geschichte d. 17. Jahrh. 83; Gesch. v. Dömitz 86.

Heyer, Franz, ♛, populärwiss. Jugendschr., Dr. phil., Pro GDir. Bischweiler, Els. (Classenthal 14/10 42.) **V:** Canossa u. Venedig 76; Ausbildg d. Priesterherrsch. u. Inquisition 77; Habsburger u. d. Hohenzoll. 79; Aus d. alten dtschen Reiche, Erz. 87/96 XII; Aus d. n. dtschn Reiche, hist. R.: I: Der erste Hohenzoller u. d. Quitzows 93; II: Friedr. II. mit d. eis. Zahn u. die Märk. Städte, III: Der dtsche Achilles 94.

Heyl, A., s. Anna Seitz.

Heyl, Frau Hedwig, geb. Crüsemann, Hauswirtsch. Berlin W, Kurfürstenstr. 114. (Bremen 5/5 51.) **V:** D. ABC d. Küche, 4. A. 97; D. Krankenkost 89; Volks-Kochbuch f. Schule u. Haus 91; Erprobte Kochrezepte 97; Zur Belehrung über die Pflege von Säuglingen 98. (*)

Heyl, Joh. Ad., (k.), tiroler ♛ u. Altert., Prf. a. Pädagogium. Innsbruck, Andr. Hoferstr. 33. (Brixen 11/2 49.) **V:** Gerichtswesen und Ehehaft-Tädigungen des alten Gerichts z. Stein a. d. Ritten 86, 2. A. 91; Gestalten u. Bilder aus Tirols Drang- u. Sturmperiode 90; Heimatglocken, G. 93; Volkssagen, Bräuche und Meinungen aus Tirol 97.

Heymach, Ferdinand, ▮, Dr. phil., GO-Lehr. Weilburg a. d. Lahn. **V:** Gesch. d. Weilburg Gymn. 98. (*)

Heymann, Louis, Lokal-Red. d. „N. Y. Staats-Ztg." New-York, P. O. Box 1207. (Kirchberg, Reg.-Bez. Coblenz 19/8 54.) ()

Heymann, Rudolf, ⚷, Dr. med., UDoz. Leipzig, Königstr. 3. (Dresden 24/3 58.) ()

Heymann, Wilh., klass. Ψ, Dr. phil., Bremen, Besselstr. 37. (ebda 12/7 47.) **V:** Das „l" der indogerm. Sprachen 73; Life and exploits of Robin Hood, Auswahl 87; Forbes, My Experiences of the war between France and Germany, Ausw. 95.

Heymel, Alfred Walter, ♅, Chefred. d. „Insel". München, Leopoldstr. 4. (Dresden 6/3 78.) **V:** In d. Frühe 99; Die Fischer u.

Heyn, H., s. Martha Exner. [a. Ged. 99.*

Heyn, Immanuel, homilet. u. systemat. ✝, Pfr. an St. Jakobi, Greifswald, Domstr. 9. (Cantreck 1/5 59.) **V:** Die Segnungen des Protestant. für Volk u. Vaterland 90; Einer ist euer Meister, Pred. 92; Off. Brief an Stöcker in Sachen evang. Freiheit u. christl. Gewissenhaftigk. 94; Evangel. od. Menschensatzung? 94, 2. A. 94.

Heynacher, Max, Ψ, Dr. phil., GP., GDir. Hildesheim. (Marienwerder 14/10 48.) **V:** Stellung d. Silius unt. d. Quellen z. II. pun. Kriege 77; Titi Livi ab urbe condita liber I f. d. Schulgebr. erklärt 85, 3. A. 90; Was ergibt sich a. d. Sprachgebrauche Caesars im bellum Gallicum f. d. Behandl. d. lat. Syntax in d. Schule? 86; Lehrplan d. lat. Stilistik f. Sexta bis Prima, 3. A. 97; Beiträge z. zeitgem. Behandl. der lat. Grammatik auf statist. Grundlage 92; Festschr. z. 250jähr. Stiftungsfeier d. Auricher Gymn. 96. **Bearb.:** Spieß, Uebgsb. 94/99.

Heyne, Johs. Ernst Ludw. Rich., ✓, Schäferei-Dir. Leipzig, Gustav-Adolfstr. 1. (Wintersdorf, S. A. 2/2 69.) **V:** Die Entwickelungsgesch. d. Schafzucht i. Sachsen 90; Techn. Verarbeitg d. Wolle 91; Ungünst. Lage d. Schafzucht u. Mittel zu ihrer Hebung 94.

Heyne, Mor., Germanist, Dr. phil., o. UP., **MitH:** d. „Grimmschen Wörterbuchs". Göttingen. (Weißenfels 8/6 37.) **V:** Kurze

Laut- u. Flexionslehre der altgerman. Dialekte 62, 4. A. 80; Ueb. Lage u. Konstrukt. d. Halle Heorot i. angelsächs. Beowulflied 64; Altniederdtsche Eigennamen a. d. 9.—11. Jahrh. 68; Deut. Wörterbuch, 90/95, III., Kl. Ausg. 96; Deut. Hausaltertümer, I. 99. **Ue:** Beowulf, 2. A. 98; Rudlieb 97; Latein. Spielmannsged. 99. **H:** Beowulf, 6. A. 98; Heliand, 3. A. 83, kleinere niederd. Denkm., 2. A. 77; Ulfilas, 9. A. 96.

Heyret, Frl. Marie, Essays, hist. Quellenarb. Wien I, Spiegelgasse 9. (Stift Göttweiherhof.) (ebda 6/1 56.) **V:** Neueakte u. Liebesaffekte d. P. Marcus von Ariano a. d. Kap. Orden mit e. Lebensb. dess. 97.

Heyse, Paul, ✪, ♆, Roman, Nov., Dr. phil. München, Luisenstr. 49. (Berlin 15/3 30.) **V:** Francesca v. Rimini, Dr. 50; Meleager, D. 54; Nov. 55, 58, 59, 62; Thekla, Ep. 58; D. Sabinerinnen, Dr. 59; Ludwig der Bayer, Dr. 52; Herman 54; Ges. Novell. in Versen 63; Meraner, N. 64, 66; Elisabeth Charlotte, Dr. 65; M. Moroni, Dr. 65; Hadrian, Dr. 66; H. Lange, Dr. 66; Nov. u. Terzinen 67; Syritha 67; Kolberg, Dr. 68; Moralische Nov. 69; N. Novellenbuch 70; Ges. Werke 72 f.; Die Kinder d. Welt, R. 73; Ehre um Ehre, Dr. 75; Im Paradies, R. 75, 5. A. 80; D. Skizzenbuch, G. 77; Graf Königsmark, Dr. 77; Elfriede, Dr. 77; N. moral. Nov. 78; D. Jungbrunnen, M. 78; Der Salamander, G. 79; D. Ding an sich u. a. Nov. 79; Die Madonna im Oelwald 79; Verse aus Italien, G. 80; Frau v. F. u. röm. Nov. 81; D. Weiber v. Schorndorf 81; D. Recht d. Stärkeren, Sch.; Einakter: Simson; Im Bunde d. dritte; Unter Brüdern; Frau Lucrezia; Ehrenschulden; Alkibiades, Tr.; Don Juans Ende, Tr.; D. Weish. Salomos, Sch.; Gott schütze mich vor meinen Freunden, L.; Prinzessin Sascha, Sch.; Weltunterg., Sch.; Ein überflüssig. Mensch, Sch.; Kl. Dramen, II; Buch d. Freundschaft, 5. A. 83; N. F., 5. A. 84; Himml. u. irdische Liebe, N.; D. Hochzeit auf d. Aventin, Tr.; Getrennte Welten, L.; Die schlimmen Brüder, Sch. 91; Wahrheit, Sch. 91; Jungfer Justine, Sch. 93; Ein unbeschrieb. Blatt, L. 92; Spruchbüchlein; D. Roman d. Stiftsdame 86, 9. A. 93; Villa Falconieri u. a. Nov. 87; Weihnachtsgesch. 90; Merlin, R. 92; Aus d. Vorbergen, Nov. 92; Ged., 5. A. 93; Melusine u. a. Nov. 94; Wolfram von Eschenbach, Festsp. 94; Ueber allen Gipfeln, R. 95; Vanina Vanini, Tr. 96; D. Rätsel d. Lebens u. a. Charakterbilder 96; Abenteuer ein. Blaustrümpfchens 96; Verratenes Glück, Erz. 96; D. Sohn s. Vaters u. a. Nov. 98; Drei neue Einakter 97; Der Bucklige von Schiras, Kom. 98; N. Ged. und Jugendlieder 97; Medea. Er soll dein Herr sein, N. 98; Einer von Hunderten und Hochzeit auf Capri, N., 3. A. 99; Die Macht der Stunde. Vroni, N. 99; Ges. Werke 97 ff. XXI v. **H:** Italien. Novellisten, in Uebers. Anderer, 77 und 78 VI; mit Kurz: Nov.-Schatz d. dtschn Volks 71 ff.; Nov.-Schatz d. Auslands. **Ue:** (mit Geibel): Spanisch. Liederbuch, 2. A. 59; Caveda, Gesch. der Baukunst i. Spanien 58; Shakesp. Timon v. Athen; Anton. u. Kleopatra 67; Antologia de Mod. poeti it. 68; Giusti, Ged. 75; Giac. Leopardi 78; Foscolos Gedicht von den Gräbern 80; Ital. Dichter seit der Mitte d. 18. Jahrh. IV. ()

Hibeau, Frau Adriana (Pf. J. Adriani), Roman. Berlin W, Heinrich Kiepertstr. 84 II. **V:** Abu Hassan, R.; Gräfin Chavari, R.; Zwei Frauen, R.; Die Radowski, R.; D. Vogelball, Hum. ()

Hiebsch, Josef, Lehrer d. Lehrerbildgsanstalt. Wien III, Geusaugasse 35. (Tyssa 7/10 54.) **V:** Methodik d. Gesangunterr. 85, 2. A. 92, des Violinunt. 87; Allg. Musiklehre 90; Lehrb. d. Harmon. 93. ()

Hiegelsperger, Math., Domsakristeidir., Red. d. „Preßvereins-Kal." Linz a. D. (Lindach, Oberöstr. 6/11 57.) ()

Hiemesch, Carl Heinr., Schulbücher, Lehrer. Kronstadt, Siebenb., Ob. Neugasse 9. (ebda 4/4 64.) **V:** Fibel (m. Christiani) 91, 3. A. 98; Der Gesinnungsunterricht 95; Die Willensbildung 96; Rechenbuch, Unterstufe 97, Mittelstufe 98.

Hierhammer, Heinrich, Approvisionierungswesen, Buchdruckereibes., Gemeinderath. Wien VIII, Breitenfeldergasse 18. (eb.

Hieron, s. Siegmund Kohn. [11/5 57.) ()

Hikisch, Herm., (k.), DOeSchG., Red. d. „Reichspost". Wien VIII, Strozzigasse 41.

Hilarius, Werner, s. Carl Schultes.

Hilberg, Isidor, klass. Ψ, Dr. phil., o. UP. Czernowitz. (Biala Cerkwa 28/5 52.) ()

Hildebrand, s. Friedr. Jos. Hübl.

Hildebrand, Aug., Kirchen♔, D., Kurat. Seelsorger an St. Elisabeth. Breslau, Gräbschenerstr. 105. (Münsterberg, Schl. 21/6 47.) **V:** Boethius u. s. Stellung zum Christentum 85.

Hildebrand, Frl. Clara, ♆, ✓. Buschin b. Warlubien, Westpr. (ebda 30/11 61.) ()

Hildebrandt, Ad. M., Genealogie, Heraldik, Prof., Red. d. „Deutschen Herold". Berlin W, Schillstr. 3. (Mieste 16/6 44.) **V:** Grabsteine i. d. Kirchen d. Altmark 68; Wappen u. Banner d. dtschn Reiches 71; Herald. Musterbuch 72, 3. A. 97; Heraldisch. Alphabet 75, 2. A. 86; Kodex Grünenberg 80; Herald. Meisterwerke 82; Stammbuchblätter d. norddeutsch. Adels 84; Deutsch-österr. Grafen-Album 86/89; Wappenfibel, 4. A. 92; Herald. Bücherzeich. 92/97 III.

Hildebrandt, Gotthold, (Pf. f. Satire u. ✓. Knut Hjörring), ✉, Red. d. „Echo". Berlin W, Wilhelmstr. 29. (Magdeburg 3/11 52.) **V:** Bibl. jur. 76; Berl. Tarifbuch

83; Hamb. Tarifbuch 84, 90; Statist. Warenverz. 85/86; Intern. Eilguttab. 90; Geschichten aus Sperlingslust 95.

Hildebrandt, Hans (Pf. Gregor VII., Friedr. Günther), /, Nov. Stolp, Pomm., Präsidentenstr. 46. (Hildebrandtshof 27/11 61.) **B:** Bürgermeisters Fritz 80; Tannhäuserlieder 87; Lieblos u. ohne Gott 87; Komische Käuze, Humoresken 88; N. Sünden, G. 88, 2. A. 95; Wahre Worte und schöne Lieder, Anth. 88, 2. A. 96; Mod. Liebeslyrik, Anth. 88; Realist. Erzählungen 88; Brautkranzgedichte 92; D. nervöse Jahrh., G. 92; Berühmte Virtuosen d. Gegenw. 92; Bilderbuch e. Schwermütigen, N. 94. ()

Hildebrandt, Martin, VB., Urheberrecht, H: „Das Recht der Feder". Berlin W, Nettelbeckstr. 26 II. (Magdeburg 22/8 54.) **B:** Nicht gegen den Kaiser 90; Ohne Bismarck 90; Die Reichsschwiegermutter kommt (anon.) 91; Ketzerbriefe 91; Wider die Communisten am geist. Eigentum 99. H: Recht d. Feder 91/99.

Hildebrandt, Paul, Kunst, ⚒. Berlin W, Französische Str. 49a. (ebda 15/12 62.) **B:** Jugendklänge 88; Meisterwerke 91; D. Erfüllg d. Siegfriedbotschaft 91; Columbia 92; Bucht d. Abgeschiedenen 93; Ein Traum 93; Kunst, d. Stiefkind d. Gesellschaft 93; J. Künstlerland 94/95; Wiedergeburt deutsch. Kunst u. dtsch. Kunstgew. i. nat. Sinne 95; Hohe Lied v. der nackten Kunst 99.

Hildebrandt-Eggert, Frau Gertrude, DSch. **Ue:** E. Berlin W, Nettelbeckstr. 26. (Bernburg 8/4 58.) **Ue:** Alexander, Zu Tode gehetzt 96; F. M. Crawford, D. Kinder d. Königs 97; Rider Haggar, D. Herz d. Welt 97; D. Zauberer a. d. Zululande 97; R. H. Savage, D. Prinzessin v. Alaska 97; M. F. Crawford, Corleone 98; Marion Darche 99; M. E. Francis, Ihr Sorgenkind (Duenna of a Genius) 99; B. Croker, P. P. C. 99; Alexander, Um Seinetwillen 99; T. W. Stead, Der gelbe Mann 98.

Hildebrandt-Strehlen, Heinrich (Pf. Roderich Brown), LB., Volks- u. Jugendschriften, Hum., emer. Rekt. Freyburg, a. U., Schützenstr. 11. (J. Ostpreußen 18/6 14.) **B:** Argonauten 75; Kinder d. Kommunisten 76; Ill. Fabeln 76, 2. A. 83; H. Martin 77, verb. Ausg. 90; Daheim 78; R. Hood 79; Siegfried 80; Roland 81; Was willst du werden 81; Jugenddramen 78/83; D. neue Sachsenspiegel 82/84; Romant. Erz. a. Thür. Vorzeit 85/87 III; Josephus Redivivus 87; Humor. Ehestandskatech. 87; Buch v. alten Hildebrandt 89; Internat. Märchen 90; D. alte Jahn in Freyburg a. U. 91; Parzival u. d. heil. Graal 92, 2. A. 96; Eidig, d. Wildschütz 94; Walter v. Aquitanien 95; Sagenkranz 96.

Hildeck, Leo, s. Leonie Meyerhoff.

Hildenbrand, Fr. J., Kgl. GLehrer, Red. d. „Monatsschr. d. Frankenth. Alterthumsver." Frankenthal, Rheinpfalz. (Dankenfeld 10/11 53.) **B:** Amorbach u. d. östl. Odenwald 83; Schulordnung für die Studienanst. Bayerns 86; Amorbach in Franken 91; Ruine Wildenberg 92; Gotthardruine 92; Amorsbrunn u. d. Oesterr. Denkmal 92; M. Quadt 92; Gesch. d. St. Fr. 92; D. roman. Kirchenruine z. F. 93; Miltenberg in Franken 94; Uebersicht der Gesch. d. höh. Lehranst. F. 94; Quellen z. Geschichte d. Stadt F. l. 94; D. kurpfälz. Festg F. 96; F's Schicksale vor 100 J. 95; Bilder z. Feier d. 25 Jahrestag v. Sedan u. d. Siegesdenkm. zu F. 95; Signaculum medici ocularii Romani 97; D. Oesterr. Denkmal b. Amorbach 97. ()

Hildenbrand, Theodor (Pf. Feodor Brand) (k.), ◍, Dialekt⚒, Prf. u. Rektor d. Realsch. Memmingen. (Würzburg 21/4 52.) H: Ged. in bayer. Mundart 87.

Hilgard, Alf., klass. Ψ, Dr. phil., GP. Heidelberg, Plöckstr. 73. (ebda 6/11 57.) **B:** Urkunden z. Gesch. v. Speyer 85; Corp. Gramm. Graec. IV, 1. 89, 2. 94.

Hilgendorf, Franz, Ψ, Dr. phil., Prf., Custos d. Museums f. Naturkunde, H: „Archiv für Naturgesch." Berlin NW, Claudiusstr. 17. (Neudamm 5/12 39.)

Hilgenfeld, Adolf, ✝, Kirchen♛, D., Dr. phil., o. UP., Geh. KirchenR. H: „Zeitschrift für wiss. Theol." Jena, Fürstengraben 7. (Stappenbeck 2/6 23.) **B:** Pseudoklement. Rekognitionen und Homilien 48; Evangel. und d. Briefe Johs nach ihrem Lehrbegriff 49; Krit. Untersuchgen üb. d. Evangelien Justins, d. klement. Homilien u. Marcions 50; Glossolalie i. d. alt. Kirche 50; Marcus-Evangel. 50; Galaterbrief 52; Apostol. Väter 53; Evangelien nach ihrer Entstehung und gesch. Bedeutung 54; Urchristent. 55; Jüd. Apokalyptik 57; Paschastreit d. alten Kirche 60; Kanon u. d. Kritik d. N. T. 63; Propheten Esra und Daniel 63; Barcesanes, d. letzte Gnostiker 64; N. T. extra canonem receptum, fasc., I—IV. 66, 2. A. 76/84; Messias Judaeorum 69; Hermae Pastor latine 73; Hist. krit. Einleitg in d. N. T. 75; Lehninische Weissagung 75; Ketzergesch. d. Urchristent. 84; Judent. u. Judenchristent. 86; Hermae Pastor graece integer ambitu 87; Libellus de aleatoribus 89. ()

Hilgenfeld, Heinr., klass. u. semit. Ψ, Dr. phil., UDoz. Jena, Fürstengraben 7. (ebda 22/4 62.) **B:** De L. Annaei Senecae epist. moralibus 90; Textkrit. Bemerkungen zu Taš ta dMar Jabalaha patriarkha wad Raban Sauma 94; Patrum Nicaenorum nomina latine graece coptice syriace arabice armeniace sociata

opera (mit H. Gelzer u. O. Cuntz) 98. ()

Hilger, Joseph, (k.), ✠, Haupt-Lehrer. Mayen, Rheinprov., Burgfrieden. (Cottenheim 23/3 57.) **V:** Geb. 94; Zur Jubelfeier d. 100. Gebtstg Kaiser Wilh. d. Gr., G. 3. A. 97; Dichterklänge v. Laacher See u. s. Umgebg 97.

Hilgert, Ant. (Pf. Anton Endersdorf), Leiter u. H: d. „N. allg. öst.-ung. Rauchfangkehrer-Zeitg". Wien XVI/1, Wurlitzergasse 2. (Pancsova 17/2 61.) **V:** Fata Morgana 96; Zwei Freunde, Erz. 96.

Hill, Frau Anna (Pf. Sans-Gêne), ✪, ✎, Kunstkritik. Frankfurt a. M., Wolfgangstr. 135. (ebda.) **V:** Diana 87; Compromittiert 89; Ich suche eine Stelle 91; Frankfurt in Feindesland 95.

Hill, Gustav, Kritik, Kunstberichte, OInspekt. d. „Providentia". Frankfurt M., Wolfgangstr. 135.

Hillardt, Gabriele, verehel. Stenzinger (Pf. G. Eichelberg), k. u. k. Arbeitslehrerin i. P. Mödling, NOe., Viechtlgasse 20. (Prag 20/9 40.) **V:** Handarbeitsunterr. a. Volks- u. Bürgersch.; Handarbeitskde für Lehrerinnen-Bildngsanstalten, 6. A.; Methodik d. Handarbeitsunterr., 4 A.; Spinnstoffe u. Gewebe; Leitf. d. Erziehungs- u. Unterrichtslehre, 2. A.; D. Arbeitslehrerin u. ihr Pflichtenkreis, 2. A.; D. weibl. Handarbeit in der Poesie; Stickmuster im altdeutschen Stile; Schnittmusterb. f. Mädchen-, Volks- u. Bürgersch.

Hille, Peter, Roman, ✪, **Ue:** FEIHL. Berlin-Schöneberg, Kyffhäuserstr. 17 III. (Erwitzen 11/9 54.) **V:** Sozialisten, R. 86; D. Sohn des Platonikers, Dr. 97.

Hille, Wilh., ✪, Privatlehr. Braunschweig, Grünstr. 6 p. (Schöppenstedt (Herzogt. Braunschweig) 19/7 71.) **V:** Hermann u. Thusnelda, vaterl. Sch. 98.

Hillebrand, Frau Clara (Pf. Eva Ende), ✎, ✠, **Ue:** P. Brieg, Zollstr. 30. (Golembitz 14/5 48.) **Ue:** Sienkiewicz, M. Feuer u. Schwert, R. 88; ders., Jagd nach dem Glück u. a. Nov. 99.

Hillebrandt, Alfred, Sanskrit Ψ, Dr. phil., o. UP. Breslau, Monhauptstr. 14. (Gr. Nädlitz 15/3 53.) **V:** Vedachrestomathie 85; Ausgabe d. Çankhayana 88; Vedische Mythologie 91/99 II; Sakralaltertüm. 97; Alt Indien 99.

Hiller, Alfred, s. Joseph Spannagel.

Hiller, Arnold, ✗, Dr. med., OStArzt a. D., UDoz. Breslau, Friedrich-Wilhelmstr. 71. (Seehausen i. Altm. 22/12 47.) **V:** Lehre v. d. Fäulnis 79; Wirkungsweise der Seebäder 90. ()

Hiller, C. J. Georg, ✎, ✉, Red. am „Leipz. Tageblatt". Leipzig-Mölkau. (Leipzig 2/1 57.) ()

Hiller, Eduard, ✠, Prf. a. D. Buoch, Württ. (Berg 14/12 18.) **V:** Stimmen vom Krankenlager 61, 2. A. 63, 3.—4. A. unt. d. Tit.: Wintergrün 86, 97; Hochdtsche u. schwäb. Spr. 63; Naive Welt 91, 3. A. 97.

Hiller, Hermann, Schriftleiter d. Organs des Württ. Schutzvereins f. Handel u. Gewerbe „Die Geschäftswehr" Stuttgart, Lindenstr. 17. (*)

Hiller, Paul, ✎, Kunstkritik, ständig. Köln. Corresp. des „Berl. Tageblatt", d. „Berl. Börsen-Courier", d. „N. Zeitschr. für Musik" in Leipzig 2c. Cöln a. Rh., Schildergasse 77/79. (Paris 1/5 56.) ()

Hiller, Rob., VB., ✪, Kaufm. Ebersbach, Sachs. (Zittau 11/1 58.)

Hiller v. Gaertringen, Friedr. Freihr., Klass. Altertumswiss., Dr. phil. Berlin W, Courbièrestr. 15. (ebda 3/8 64.) **V:** De Graecorum fabulis ad Thraces pertinentibus quaestiones criticae 86; Inscriptiones graecae insularum maris Aegaei I 95, III 98; Die archaische Kultur der Insel Thera 97; Thera, Untersuchgen, Vermessungen und Ausgrabungen in den Jahren 1895—98, I. 99.

Hillern, Hermine v., s. Hermine Diemer.

Hillern, Wilhelmine v., geb. Birch, VB., Roman, ✪. Oberammergau. (München 11/3 36.) **V:** Doppelleben, R. 65; Arzt e. Seele, R. 69; A. eigen. Kraft, R. 72, 3. A. 86; Guten Abend, Bl. 73; E. Autographensamml., L. 74; Geyer-Wally, R. 7. A. 73; Höher als die Kirche, Erz. 71; Augen d. Liebe, L. 78; Und sie kommt doch, R. 4. A. 78; Geyer-Wally, Dr. 80; Friedhofsblume, R. 83; Am Kreuz, R. 90; Ein alt. Streit, R. 95; Ein unsichtb. Krönchen, Dorfgesch. 95; E. Blick ins Weite 97; Reis am Weg, R. 97; Ein Blick ins Weite 98.

Hillger, Herm. (Pf. Armin Graumann), PA., Verlagsbuchhändler. Berlin W, Lennéstr. 4. (Calbe a. S. 22/8 65.) **V:** Dtsche Welt-Ausstellg d. Zukunft 91; Welt-Ausstellg Berlin 91/92; Bulgarien, D. 1. nat. Ausstellg in Philippopel 92; Amerika u. d. Columb. Welt-Ausstllg, Chicago 93 93/94. **H:** Schott, Fahrt nach d. Orient 98. ()

Hilliger, Benno, ♛, Dr. phil., Assist. a. d. UBibl. Leipzig, Zeitzerstr. 30. (ebda 30/11 63.) **V:** D. Wahl Pius V. z. Papste 91. ()

Hilliger, Karl, Lokal♛, Red. d. „Ztg. f. Hinterpomm." Stolp, Pomm., Präsidentenstr. 26. (Beckel, Kr. Stolp, 7/1 62.) **V:** 1848/49, Histor.-polit. Zeitbilder a. d. Prov. Pomm. ()

Hilliger, L., s. Anna Seyffert.

Hillmann, Eugen, (k.), Politik, ✠, Dr. phil. u. jur., Päpstl. Kammerherr, Red. d. „Reichsztg." Bonn, Hofgartenstr. 9. (Elberfeld 1/11 56.) ()

Hilmar, O., s. Hilm. Graf v. Oeynhausen.

Hilmsen, W. v., s. Karl Wissell.

Hilpert, Franz, ✪, Dir. d. Volkstheat. München, Herzog Wilhelmstr. 29. **V:** E.

mod. Raubritter, L.; D. Socialdemokrat, L.; Schubart, Sch.; D. Eulenhaus, Sch.; D. Bauernbaron, Vkst.; Bergfexen, Oberbayer. Charakterb.; Unſ. Bauern, Vkst.; D. Kanzler v. Tirol, Dr.; D. Bauernkomödiant, Vst. ()

Hilpiſch, Gg., (k.), Domkap., Geiſtl. R. Limburg, Lahn. (Simmern 16/4 46.) **V**: Geſch. d. Pfarrei Wiesb. 73; Biſchof Klein von Limburg 91; Kal. für kath. Lehrerinnen 93; Biſchof Weiland v. Fulda 94; Ver. kath. dtſcher Lehrerinnen 95. **Ue**: P. Verhaege, D. h. Joſeph 83; Segur, Belehrgn für Lehrlinge und Geſellen 73; derſ., Joſephine 74; Dupanloup, Sonntagsruhe 74; Newman, Iſt die kath. Kirche ſtaatsgefährl.? 75; Dechamps, Liberalismus 78. ()

Hilprecht, Herm. Vollrat, Aſſyriol. u. vergl. ſemitiſche Ψ, Prf., Curator u. wiſſenſchaftl. Direkt. der Amerik.-Expedition in Babylonien (ſeit 1888 im Felde), D. u. Dr. jur. (h. c.), Dr. phil., UP. Philadelphia, NAm., Archäol. Muſ. (Hohenerxleben 28/7 59.) **V**: Freibrief Nebukadnezars I 83; Old Babylonian Inscriptions chiefly from Nippur 93/96 II; Assyriaca 94; Business Documents of Murashû Sons of Nippur (mit A. T. Clay) 98. **H**: v. The Babylonian Expedition of the U. of Pennsylvania und Recent Research in Bible Lands.

Hilſe, Benno, ✠, 🖃, Dr. jur., Kreisger.-R. a. D. Berlin SW, Königgrätzerſtr. 61. (Schmiedeberg 25/6 38.) **V**: Gottesurteil d. Abendmahlprobe 67; Formulare f. Handlungen d. freiw. Gerichtsbarkeit 70, 8. A. 95; Rechtſprechg d. Gerichtshofes f. Kompetenzkonflikte 73; Formul. f. Rechtshandlungen der ſtreitigen Gerichtsbarkeit 79, 3. A. 88; Reichs-Gew.-O. 91.

Hilſe, Karl, ✠, ⁂, Dr. jur. u. phil., TH SchDoz. u. Straßenbahnſyndik. Berlin SW, Königgrätzerſtr. 61. (Schmiedeberg 25/6 38.) **V**: Leitende Grundſätze des deut. Militärſtrafverfahrens 67; Civil-Miſchehe 68; Selbſtmordſtatiſtik 72; Grundzüge d. Baurechts u. d. Baupolizei 85; Betriebsunfälle a. d. Dtſchn Straßenbahnen 1882—85 86; Baupolizeiordnung f. Berlin vom 15/1 87, 87; Einfluß d. Kranken- und Unf.-Fürſorge auf den Erſatzanſpruch des Verletzten gegen den Beſchädiger 88; Haftpflicht d. Straßenb. u. ſonſt. Fuhrbetriebe 99; Sonntagsfeier u. Normalarbeitstag i. Straßenbahngewerbe 89; Verſtaatlichung der Straßenbahnen 89; Unf.-Gefahren-Geſetz in den Deut. Str.-Betrieben 89; D. Schutzbedürfnis d. Pferdeb. i. Strafrechtsgebiete 90; Handbuch d. Straßenbahnkde 92/93 II; Straßenbahn-Recht 92, -Politik 92, -Wirtſchaftslehre 93, -Betriebsl. 93; Wirtſch. Tragweite d. Haftpflicht 97. ()

Hilsmann, Frz Joſ., (k.), Staatswiſſ., ♛, ⊕, Red. d. „Central-Volksbl." Arnsberg, Weſtf., Chauſſeeſtr. 42. (Rüthen 1/9 55.) **V**: Führer d. München; Z. Geſch. d. Gymn. Laurentianum i. Arnsberg 93; D. Ruhr-Lippe-Kleinbahn 98; Geſch. der Stadt Belecke i. W. 99.

Hilt, Franz, (k.), Kirchen♛, D., Kaplan. Elberfeld. (Luiſenthal 21/4 66.) **V**: Gregor v. Nyſſa, Lehre v. Menſchen 90. ()

Hilty, Karl, ✠, Dr. jur., o UP. Bern. (Werdenberg 28/2 33.) **V**: Glück I 91, 8. A. 99, II. 94, 4. A. 99; III. 99, 2. A. 99; Leſen u. Reden 94, 2. A. 98; Polit. Jahrbuch 86/98; Vorleſungen üb. die Politik d. Eidgenoſſenſchaft 75; Oeff. Vorleſ. üb. d. Helvetik 78; D. Bundesverf. d. Schweiz. Eidgenoſſenſch. 91; Theoretiker u. Idealiſten der Demokratie 68; Ideen u. Ideale ſchw. Politik 75; Berner Staatsgedanken 77; Ueb. d. Wiedereinführung der Todesſtrafe 79; Ueb. d. Anwendung der Minoritätenvertretung auf die eidgenöſſ. Wahlen 83; Neutralität d. Schweiz in ihrer heut. Auffaſſg 89; Aufgabe d. akad. Jug. i. Kampfe geg. d. Alkoholism. 93; Der beſte Weg 96; D. orient. Frage 96; Ueb. Neurаſthenie 97; De Senectute 97; Ueb. die Höflichkeit 98.

Himly, Karl Fr. G. J., Ψ, Eſſay, Konſulat-Dolmetſcher a. D. Wiesbaden, Stiftſtr. 5. (Hannover 4/12 36.)

Himmel v. Aegisburg, Heinrich. (k.), ⊕, k. u. k. Oberſt. Budapeſt. (Schönberg, Mähr. 3/5 43.) **V**: E. Orientreiſe, 3. A. 89. ()

Himmelbauer, Franz, ✾, Skizze, /, k. k. Miniſterialbeamter. Wien XVIII/1, Währingerſtr. 129. (ebda 30/6 71.) **V**: Proſadichtungen 00.

Himmelbauer, Roman Guſtav, (k.), Red. d. „Korr.-Bl. f. d. kath. Clerus Oeſterr." Kierling b. Wien. (Wien 16/3 58.)

Himmelſtein, Wilh., ✾, Lehramtspraktikant. Eberbach a. N., Alt. Marktplatz. (Baden-B. 13/4 68.) **V**: Glühen u. Blühen 95; Lieben u. Leben 96; Aeolsharfe, G. 98.

Hindermann, Fräul. Adele, Nov. Minden i. W., Kampſtr. 18. (Halle i. W. 13/12 65.) **V**: Frau contra Frau 96; Bühnenvölkchen, Erz. 99.

Hinderſin, Friedr. v., ○, ✾, **Ue**: GrF, Landrichter. Saargmünd i. L. (Breslau 29/10 58.) **V**: Ged.; Sch.: Heinr. IV., Nero, Otto III. 86, Jeſus v. Naz. 87, Alex. 90, J. Cäſ. 90, Luther 92; Wuotans Ende, Sch. 98.

Hink, Heinr., VB., BP., Politik, /, Kunſt, Red. d. „Berl. Fremdenbl." Berlin W, Steglitzerſtr. 8. (Trieſt 21/10 66.) ()

Hinneberg, Paul, ♛, Prf., Dr. phil., **H**: d. „D. Litt.-Ztg." Berlin W, Neue Winterfeldtſtr. 59. (Felchow 16/3 62.) **H**: Ranke, Weltgeſch., Bd. 7.

?**Hinnius**, Frau Oberſtlt. Anna (Pſ. A. Norden), Roman. Mainz. (Potsdam 11/2 48.) **V**: Verkauft, R. 85; Alte Liebe,

R. 90; A. sturmbewegter Zeit, R. I: Haus Barnewitz, II: D. Gebot d. Ehre 95; Schloß Geisberg, R. 97; Vorurteile, R. 98. ()

Hinrichsen, Adolf (Pf. E. Günther), ♛, Roman, Nov., ♆. Berlin-Pankow. (Bützow 15/1 59.) **V**: Wohre Gesch. 83; Zwei Leiwsgesch. 83; Erin, G. 84; Er hat Glück, R. 84; Verfehmt, Sch.; Künstlerliebe u. Leben, 2. A. 85; De Evers, R. 86, 2. A. 87; Im Millionenlande, 5. A. 89; Liebesweben, R. 91. **H**: Das dtsche Schriftst.-Album 85; Für edle Frauen, Zeitschr. 85 f.; D. litt. Deutschland 87, 2. A. 91/92; Dtsche Denker und ihre Geistesschöpfungen 88 ff.

Hinterhuber, Gustav, CP., Red. der „Oesterr. Volkszeitung". Wien IX, Gießergasse 4. (Salzburg 30/9 56.) **MitV**: Arme Teufel, Volksch. 98.

Hintner, Valent., klass. Ψ, Dr. phil., GP. Wien III, Heumarkt 9. (St. Veit, Tirol 31/1 43.) **V**: Urbis Romae viri illustres 70; Euripides Kyklops 71; Kl. Wörterb. d. latein. Etymologie 73; Griech. Elementarbuch 73, 4. A. 85; Beitr. z. tirol. Dialektforschg 73/78; Benennung der Körperteile in Tirol 79; Griech. Schulgramm. 82, 5. A. 99; Uebungsbuch 83, 2. A. 88; Aufgaben 86, 3. A. 96; Meridies 86; Nochmals Meridies 90; Herodots Perserkriege, 5. A. 98; Griech. Lese- u. Uebungsbuch 92, 2. A. 96; Die Verba d. Befehlens im Indogerman. 93; Slg von Uebungsstücken z. Uebers. a. d. Dtschen ins Lat. 95 III.

Hintrager, Albert, Hauptsteueramts-Assistent. Stuttgart, Forststr. 62 B III. (ebda 19/10 62.) **V**: Der Staat u. d. Steuer 89; Ideal und Moral 93.

Hintz, Ernst, ⚗, Dr. phil., P., Mitinh. u. Dir. d. Laborat. Fresenius, **MitH**: der „Zeitschr. f. analyt. Chemie". Wiesbaden, Nerobergstr. 24. (Worms 14/5 54.) **V**: (mit R. Fresenius): Chem. Beschaffenheit d. Wassers der städt. Wasserleitg zu Wiesbaden 87; Chem. Analyse d. Carolaquelle zu Rappoltsweiler 89, Kais. Friedr.-Quelle zu Offenbach a/M. 89, d. Wassers d. Gertrudisquelle z. Biskirchen i. Lahnthale 90; Chem. Untersuch. d. Trink- oder Bergquelle d. Kgl. Bades Bertrich 91, des Gr. Sprudels zu Neuenahr 94, d. Eulenhöfer-Quelle zu Ronneburg 95, d. Thermalquelle d. Augusta-Viktoriabades zu Wiesb. 96, d. Crefelder Sprudels zu Crefeld 96, d. Artesischen Brunnens d. Theresienbades zu Hamburg-Barmbeck 97, d. Arienheller Sprud. zu Bad Arienheller 98; Ueb. Gasglühlicht 98.

Hintze, Carl, ⊕, Dr. phil., o. UP. Breslau, Moltkestr. 5. (ebda 18/8 51.) **V**: Handbuch der Mineralogie 89.

Hintze, O., ♛, Dr. phil., UDoz. Berlin W, Eisenacherstr. 16. (27/8 61.) ()

Hintzelmann, Paul, Dr. phil., UBibl. Heidelberg. (Grabow 17/12 58.) **V**: Almanach d. U. Heidelberg 86, 2. A. 88. ()

Hinüber, August (Pf. A. H. v. Nonnenholz). Leipzig-Lindenau, Demmeringstr. 61. (Forsthaus Nonnenholz 17/7 52.) **V**: Dämmerungen, G. 72, 2. A. u. d. Tit. Lieder u. Romanzen 83; Freunde u. Brüder, R. 72; Die Nebenbuhler, L. 73; Lied vom Genius, e. Goethestudie 84. ()

Hippe, Max, Litt. ♛, Biogr., Dr. phil., Bibliothekar a. d. Stadtbibl. Breslau, Sadowastr. 69. (Boischow 8/5 64.) **V**: Untersuchungen z. der mittelengl. Romanze von Sir Amadas 88.

Hippel, Robert v. ⚒, Dr. jur., o. UP. Göttingen, Friedländerweg 55. (Königsberg i. Pr. 8/7 66.) **V**: Korrektionelle Nachhaft 88; Tierquälereii. d. Strafgesetzgebung 91; D. strafrechtl. Bekämpfung v. Bettel, Landstreicherei und Arbeitsscheu 95; Aktenstücke z. Strafprozeß f. Lehrzwecke 98.

Hippogryph, s. Ottokar Lattke.

Hiptmair, Matth., (k.), ✝, Prf., Red. d. „Theol. Prakt. Quartalschr." Linz a. D. (28/6 35.) () [IV, Mayerhofgasse 12. ()

Hirn, Josef, ♛, Dr. phil., o. UP. Wien

?**Hirsch**, Carl, VB., ✎, ✉ Berlin W, Potsdamerstr. 106 a. ()

Hirsch, Emanuel, Nov., ✎, ♆, Lehrer. Lebau, Post Podersam, Böhm. (Auscha 11/9 52.)

Hirsch, Ferd., ♛, Dr. phil., RealGP. Berlin NO, Friedensstr. 11. (Danzig 22/4 43.) **V**: Herzogt. Benevent bis z. Untergang d. Langobarden-Reichs 71; Byzant. Studien 76; Erste Anknüpfungen zw. Brandenburg u. Rußl. 85/86 II; Urkunden und Aktenstücke z. Gesch. Fr. Wilh. v. Brandenb. XI, XII 87, 92; Zur Gesch. d. poln. Königswahl 1669 89; D. Winterfeldzug i. Preußen 1678—79 97; Brandenburg und England 1674—1679 98 f. II.

Hirsch, Frz. Wilh., BP., ♛, ♆, ☉, Dr. phil., Red. d. „N. Blatt". Berlin W, Nürnbergerstr. 13 I. (Thorn 2/5 44.) **V**: Oper u. Litt.-Geist 68; Elsaß u. Lothr. 70; Der neue Aesop 76; Ill. dtsche Gesch. 76; Orient. Frage 77; Verlorene Sohn, Sch. 79; Aennchen von Tharau, Ep. 82, ill. A. 84; Gesch. d. dtsch Litt. 83 f.; Vagantensang u. Schwerterklang, G. 89.

Hirsch, Gust., s. Gust. Hartwig.

Hirsch, Hans Traugott (Pf. Argus, Demetrius), Radfahrwesen, Tourismus, Sportpolitik, Architekt, OLehrer a. d. Kgl. Baugew.-Sch. Buxtehude, Altkloster. (Berlin 23/3 61.) **V**: Wegweiser durch Mitteldeutschland 95/97 II.

Hirsch, Frl. Jenny (Pf. Fr. Arnefeldt), Erzähl., ✎. Charlottenburg, Kantstr. 29. (Zerbst 25/11 29.) **V**: (m. M. Well) Haus u. Gesellsch. i. Engld. 78; Fürstin Frau Mutter 82; Befreit; Der Väter Schuld; Schwere Ketten; Die Erben; Gefesselt;

Schlangenlist; Irrtümer; Vermißt; Der Amerikaner; Umgarnt; Löwenfelde; Gesch. d. 25jähr. Wirksamkeit d. Lette-Vereins; Eine Gedankensünde; Der Amtmann von Rapshagen; Die Juwelen d. Tante; Schuldig; Theresens Glück. **Ue:** Stuart D. Mill, Hörigkeit der Frau, 3. A. 91 u. a.

Hirsch, Isaac (Pf. Naphthali Simon), jüd. Litt., Roman. Hannover, Lützowstr. 12. (Oldenburg 14/4 36.) **V:** Walldorfer, R. 82; Anna Pelzer, sozial. R., 2. A. 90.

Hirsch, Frl. Marie (Pf. Adalbert Meinhardt), Nov., Essay. Hamburg, Tesdorpfstr. 9. **V:** Reisenovellen 85; Vier Novellen 87; Weshalb? Neue Nov. 89; Reise- u. Heimats-N. 91; Das blaue Buch, März. u. Sk. 92; Heinz Kirchner 93, 2. A. 97; Mimen, Mod. Zwiegespräche 95; Nordd. Leute 96; Das Leben ist golden 97; Stillleben 98. **Ue:** Becquer, Legenden u. Geb. 90; Fogazzaro, Miranda 92.

Hirsch, Max, BP., ✉, Sozialpolit., Dr. phil., Anwalt d. dtschn Gewerkvereine. Berlin W, Genthinerstr. 14. (Halberstadt 30/12 32.) **V:** Reise durch das Innere von Algerien 62; Gegens. Hilfskassen u. die Gesetzgebung 75; Die hauptsächl. Streitfragen d. Arbeiterbewegung 86; Invalidit.- u. Altersvers. Ges. 90; Arbeiterschutzgesetzgebung 91; Die Arbeiterfrage u. die deutschen Gewerkvereine 93; D. Entwicklg d. Arbeiterberufsvereine in Großbritannien u. Deutschland 96; Wissensch. Centralverein u. Humboldt-Akademie, ein Beitrag zur Volkshochschulfrage 96. ()

Hirsch, Max, Red. a. „Berl. Fremdenbl." Berlin W, Steglitzerstr. 77. ()

Hirsch, Paul, klass. Ψ, Dr. phil., Kgl. Bibl. d. Paulin. Bibl. Münster i. W., Hammerstr. 31. (Waldenburg i. S. 18/1 60) De nominibus oppid. Phrygiae 84.

Hirsch, Richard Heinr., ♛, Dr. phil. Leipzig, Hohestr. 17. (Leipzig-Gohlis 28/4 64.) **V:** Stud. z. Gesch. König Ludwig VII. v. Frankreich 92. *

Hirschberg, Fräul. Clara (Pf. B. Lothar), Roman, Pensionsvorsteh. d. Mädchenpens. Lotharshöhe. Gernrode, Harz. (Crüssau 28/7 40) **V:** Marinenovellen 78, 90; Ohne Kompaß 96. *

Hirschberg, Ernst, ✉, Statistik, Dr. phil., Direkt.Ass. im Statist. Amt d. Stadt Berlin u. Leiter d. Statist. Amts d. Stadt Charlottenburg, Bleibtreustraße 52. (Königsberg i. Pr. 8/3 59.) **V:** Arbeiterversicherungszwang 82; Selbsthülfe d. Arbeiterstandes als Mittel e. Versicherg 83; Trennung der Alters- u. Inv.-Vers. 89; Amtl. Statistik u. die Arbeiterfrage 92; Beiträge z. Statistik d. Brodpreise 93; Maßnahmen gegenüb. d. Arbeitslosigkeit 94; D. soziale Lage der arbeitenden Klassen in Berlin 97. **H:** Charlottenburger Statistik vom Statist. Amt der Stadt 97 ff. VII.

Hirschberg, Frau Hedw., Marine-Litt. Wiesbaden, Schlichterstr. 19 I. (Schwarzholz 2/2 58.) **H:** Ein deutscher Seeoffizier: I: Kindheits-, Kadetten- u. Leut.-Jahre d. Korv.-Kapt. Hirschberg 97, II: Prinz Adalbert-Reise 99; III: 19 Monate Kommandant S. M. Kreuzer „Schwalbe" währ. d. milit. Aktion 89/90 in Deutsch-Ostafrika. Aus d. hinterl. Pap. d. Korv.Kapt. Hirschberg 94, 2. A. 98.

Hirschberg, Leopold, (Pf. Leo v. Amberg), VB., ✉, Kult.♛, Handelskammer-Syndicus. Bromberg, Danzigerstr. 163. (Exin b. Bromberg 28/12 45.)

Hirschberger, Paul, ✪. Luxemburg. (Hamm b. Luxemburg 15/6 64.) **V:** Bocksprünge; Sascha; D. Bernhardiner (m. Rob. Pohl); Die vierte Dimension, Schw.; Der edle Pole, Schw.; Jadwiga, Optte; Vaterfreuden, Schw. (m. Dr. G. Klitscher).

Hirschel, Herm., ✪. Berlin NW, Lessingstr. 23. (Hamburg 20/3 48.) **V:** Herren Eltern, Lebensbild; J. Bayreuth. Schw., Verlor. Sohn, Sch.; Hamb. Nestküken und Hamb. a. d. Alster (m. O. Schreyer), Lokalst.; Geiger z. Gmünd, O.; Kap. Nikol. (m. M. West), Optte.; Villa Friedelsruh (mit O. Schreyer), Lebensbild; Hamb. Fahrten 86; Hotel Volapük (m. dems.); Dompfaff, P. (m. Kneisel); Bajadere, Schw. n. d. Engl.; Signora Vendetta, Vaud. 91; Amors Droschke, P. (m. Kneisel) 92; Plattdeutsch i. Salon (m. O. Schreyer) 93; Brautjagd, Optte 94; D. goldene Kamerad, Optte 95; D. Wetterhäuschen, Genreb. 96; Frau Lieut., Vaud. 97.

Hirschfeld, Franz (Pf. Franz Röhr), ✪, /, ♛, Steuer-Einnehmer. Forst, N/L., Albertstr. 11 I. (Cottbus 15/5 68.) **V:** Die neue Völkerwanderung 93; Künstlerliebe, Dr. 95; Dur u. Moll, Nov. 96.

Hirschfeld, Georg, ✪, Nov. Berlin W, Marburgerstr. 4. (ebda 11/2 73.) **V:** Dämon Kleist, N. 95; D. Bergsee, N. 96; D. Mütter, Sch. 96, 2. A. 96; Zu Hause, Sch. 96; Agnes Jordan, Sch. 98, 2. A. 98; Pauline, Berl. Kom. 99.

Hirschfeld, Heinr. Otto, ♛, Dr. phil., o. UP. Charlottenburg, Carmerstr. 3. (Königsberg, P. 16/3 43.) **V:** De incantamentis et de vinct. amatoriis ap. Gr. et Rom 63; Untersuchgen auf dem Gebiete d. röm. Verwaltungsgesch. 76; Lyon in der Römerzeit 78; Inscr. Galliae Narbonensis 88; Suppl. z. Corp. inscr. Lat. vol. III 93; Inscriptiones Aquitaniae et Lugudunensis 99.

Hirschfeld, Herm. (Pf. Walter Vogel), Roman, Nov. Neu-Isenburg, Hess., Waldstr. 88. (Hamburg 27/11 42.) **V:** Spätes Erkennen, Erz. 68; Karriere, R. 70; Einsiedler v. d. Hallig, R. 72; Die v. d. Röhn, R. 74; Schwindelnde Bahn, R. 75; Prinzen-

wette 76; Heimatlos, R. 76; Cäsarenfrevel, R. 76; B. Ahn z. Enkel, R. 77; E. Thronerbe, R. 78; Wunder v. Strivali 83; Salon-Nov. 84; Königsehe, R. 84; Hexe von Scharnrode, R. 85; Feindl. Brüder, R. 86; Komödianten-Toni, R. 87; Kompagnie d. Königs, R. 89; Ritterl. Knaben, Erz. 91; Talisman d. Inders, Erz. 91; Für die Jugend, Erz. 92; Der Page des Königs v. Navarra; Ein pariser Aschenbrödel, Erz.; Brudertreue, Erz.; Die Süßler-Sparbüchse, Erz. 99.

Hirschfeld, Jak. Herm., Kritik, Dr. med., Arzt. Danzig, Hausthor 4 I. (ebda 20/12 42.) **B**: Ophelia 81; König Lear 82.

Hirschfeld, Leo, ♂, Dr. phil. Berlin W, Grolmanstr. 36. (Augsburg 14/2 69.) **B**: Charlotte Wolter 97; Die Lumpen, Kom. 99; D. heilige Stein, L. 00. *

Hirschfeld, Magnus (Pf. Pamien), ⚕, Sozialhygiene, Dr. med., Red. d. Hausdoktor" u. d. „Gesundheitswarte". **H**: d. „Jahrbuchs f. homosexuelle Forschungen". Charlottenburg, Berlinerstr. 104. (Colberg 14/11 68.) **B**: Alkohol vor Gericht 96; Sappho u. Socrates 97; §175, D. homosexuelle Frage i. Urteil d. Zeitgenoss. 98.

Hirschfeld, Max, ✓. Hum., Dr. phil. **H**: „Die Feder". Berlin NW, Jonasstr. 8. (Kaukehmen 13/8 60.) **B**: Briefe a. d. Jenseits 85; Kl. Humoresken 90; Heern Semal, Hum. 97; Humoresken u. Burlesken 98; Arizona Kicker 00; Was liegt daran, N. 00.

Hirschfeld, Paul, BP., ⚙, ♌. Berlin W, Bülowstr. 59. (Königsberg, Pr. 20/5 47.) **B**: Leipz. Großindustrie u. Großhandel in ihrer Kulturbedeutg 87; Württ. Großind. u. Großhdl 89; Großind. u. Großhdl d. Prov. Hann. 91; dto d. Prov. Schleswig-Holst. 93; Berlins Großind. 97/99 II.

Hirschfeld, Rob., CP., Musik♛, Aesthetik, Dr. phil., Lehrer am Konserv. Wien I, Canovagasse 3. (Mähren 17/9 57.) **B**: Joh. de Muris 84; D. krit. Verfahren E. Hanslicks, 3. A. 85; Zeitalter d. Deutlichkeit, 1. u. 2. A. 87; Festrede zur Mozart-Centenarfeier 1891 i. Salzburg 91; Fachkatalog d. ital. Abteilg in d. Musik- u. Theaterausst. Wien 92; Bühnenbearb. Haydn, Lo speziale 95; Schubert, Der vierjährige Posten 97. ()

Hirschwald, Jul., ⚙ u. Geologie, Dr. phil., ThSchP. Berlin-Grunewald, Kunz-Bundschuhstr. 16. (Lauenburg i. P. 14/2 45.) **B**: Systemat. Gang d. Löthrohranalyse 75, 2. A. 90; Geolog. Karte v. Deutschld. 80, 3. A. 86; D. mineralog. Museum d. k. techn. Hochsch. Berlin 85.

Hirt, Adolf, s. Gustav Adolf Schäfer.

Hirt, Herman, Indogerman. Sprachwissensch., Dr. phil., ao. UP. Leipzig-Gohlis, äußere Hallischestr. 22. (Magdeburg 19/12 65.) **B**: Untersuchungen zur westgerm. Verskunst 89; Indogerman. Accent 95; D. indogerman. Ablaut 00. **H**: Schopenhauer Parerga 00. *

Hirte, Gg, PA., Red. d. „Freisinn. Ztg." Berlin S, Blücherstr. 49 IV. ()

Hirth, Albert, Politik, Red. d. „Grazer Tagebl." Graz II, Brockmanngasse 19. (ebda 17/10 63.) **B**: Gesch. der Grazer akadem. Burschenschaft Arminia 94. ()

Hirth, Friedr., Sinolog., Dr. phil., Prf. u. Akademiker. München, Leopoldstr. 59. (Gräfentonna 16/4 45.) **B**: De interject. usu Plautino Terentianoque 69; China and the Roman Orient 85; Ancient Porcelain 88; Grammatik u. Handb. d. chines. Schriftspr. (engl.) 88; Chines. Studien I 90; D. Länder des Islâm nach chines. Quellen 95; Fremde Einfl. in d. chines. Kunst 96; Ueb. d. einh. Quellen zur Gesch. der chines. Malerei 97.

Hirth, Gg., PA., Politik, ♌, ♛, Dr. phil. **H**: d. „Annalen d. Dtsch. Reichs", d. „M. N. Nachr.", d. „Formenschatz", des „Deut. Zimmers", des „Kulturgesch. Bilderbuches", der „Jugend". München, Färbergraben 24. (Gräfentonna 13/7 41.) **B**: Aufgaben der Kunstphysiologie; Das plast. Sehen 92; Lokalisationspsychologie 2c. 94; Energetische Epigenesis 97; Kunstverständnis u. Kunstgenuß 98. **H**: (mit R. Muther): D. Cicerone in den Kunstslgen Europas, 5. A. 98; Erbl. Entlastung 99.

Hirth, Oskar, CC., Journalist, Chefred. d. „Bosnischen Post" und „Bosnanska posta". Sarajevo, Cukovicgasse 7. (Wien 28/3 68.)

Hirth, Siegfried, ♆, ♛. München, Luisenstr. 31. (ebda 24/1 72.) **B**: Stamm- u. Ahnentafeln 96; Regententabellen zur Weltgesch. 97; Topograph. Nachschlagebuch f. Füssen u. Umgeb. 99; Sprachen u. Mundarten Europas 99.

Hirundo, C., s. Constanze Bomhard.

Hirzel, Heinr. Christoph, ⚗, Dr. phil., L.-Plagwitz, Nonnenstr. 13. (Zürich 22/3 28.) **B**: Kurzes Lehrbuch der Chemie 52; Führer in der anorgan. Chemie 54; Haus-Lexikon 58—62; Toilettenchemie 92; Katechism. der Chemie 94. ().

His, Wilh., ☠, Embryologie, Dr. med., GRat, Red. des „Archivs für Anatomie". Leipzig, Königsstr. 22. (9/7 31.) ()

Hitschmann, Hugo H. (Pf. H. v. Kanitz), CC., **H**: u. Red. d. „Wiener Landwirtsch. Ztg.", **H**: d. „Oesterr. Forst- u. Jagdztg.", d. „Allg. Weinztg", d. Prakt. Landw.", d. „Oekonom", Red. d. „Archiv. f. Landwirtsch.", d. „Taschenkal. f. d. Landwirt." u. Red. d. „Vademecum f. d. Landwirt." Wien I, Dominikanerbastei 5. (Kanitz 28/4 38.) ()

Hitz, Frl. Luise, ♅, ✓, Frauenfrage, Musiklitt., Kritik. München, Barerstr. 86. (ebda 13/1 35.) **B**: Ged. 82; Bühnenweihfestsp. u. s. Meister 83; Ganga-Wellen, Dichtg. 93;

Wort u. Geist des Evangel. in Dichtungen 95; Damajanti, lyr. Dr. 97.

Hitze, Franz, (k.), Sozialpolitik, D., ao. P. d. Akad., M. d. R. Münster i. W. (Hanemicke[16]/351.) **V:** Soz. Frage 77; Quintessenz ders., 2. A. 81; Kapital u. Arbeit 80; Pflichten d. Arbeitgebers 89; Schutz dem Arbeiter 90; Arbeiterfrage 98; Was Jedermann bezügl. d. Invalidenversich. wissen muß, III. Tausf. 99.

Hitzig, Eduard, ✗, Dr. med., o. UP., GMedRat. Halle a. S., Wilhelmstr. 8. (Berlin[6]/238.) **V:** Untersuch. üb. d. Gehirn 74; Hypertrophie u. Atrophie d. Gehirns 78; Traumatische Tabes 94; Ueb. d. Querulantenwahnsinn 95; Die Kostordnung d. psychiatr. u. Nervenklinik d. Univ. Halle 97; Der Schwindel (Vertigo) 98.

Hitzig, Herm., Ψ, Dr. phil., o. UP., Zürich. (43.) **V:** Pausaniae Graeciae descriptio I 96. ()

Hjörring, Knut, s. Gotth. Hildebrandt.

Hobe, Frl. Therese v. (Pf. T. v. Rotschütz). Berlin SW, Oranienstr. 104. (Merseburg [15]/4 37.) **V:** Gottes Wege nicht uns. Wege 83; Pantoffel-Lene 83; Kinderpredigten 84; Nähgustel 84; Unfehlbar 85; Testament 85; Gabriels Heirat; Wunderblume; Durch Nacht z. Licht; Zwei Sommernächte u. ein Wintertag; Führe uns nicht in Versuchung; Witwe v. Sarepta; Allerlei a. d. Leben 85; Mein Blaubuch 85; Alpenveilchen 86; Rat d. Paten 86; In Kriegsgefangensch. 86; In der Verbannung 86; Sohn d. Deichwärters 96; D. roten Nelken 96; Friedl 96; Befiehl dem Herrn d. Wege 97; Rote Laterne 97; D. Glocke ruft 99.

Hoberg, Gottfried, (k.), ✝, Orientalist, D., Dr. phil., o. UP., H: und Red. der „Litter. Rundschau f. d. kathol. Deutschland". Freiburg i. B., Schillerstr. 4. (Heringhausen [19]/11 57.) **V:** Ibn Ginnii de flexione libelius arab. etc. 85; De sancti Hieronymi ratione interpretandi 86; Psalmen d. Vulgata 92; Akad. Taschenb. f. kath. Theol. 92, 93, 94, 95; D. Genesis nach d. Litteralsinn erklärt 99.

Hobrecht, Arth., Minister a. D. Berlin-Großlichterfelde, Bahnhofstr. 12. ([14]/8 24.) **V:** Fritz Kannacher, R. ()

Hocevar, Frz., A, Dr. phil., ThSchP. Graz. (Möttling 53.) **V:** Geometrie für Unter-G. 85, 4. A. 93; dto f. OGym. 88, 3. A. 96; dto f. ORealsch. 89; Geometr. Uebungsaufg. f. d. OGymn. 88/89, 3. A. 96; dto f. ORealsch. 89; Arithm. f. UGym. 92, 4. A. 97.

Hoch, Gustav, 🖃, M. d. R. Hanau, Mühlthorweg. 14. (Neubrück [10]/1 62.) **V:** D. Kampf d. Polizei gegen d. Saalbau in Hanau 97. * [Neufville.

Hoch, Marie Konstanze, s. Malapert-

Hochegger, Adolf Th., DDeSchG., PA., Sekret. u. Red. Wien VIII, Langegasse 9, Bureau, I, Herrengasse 13. ()

Hochfeld, Hans, s. Karl Georgi.

Hochfelden, Frau Brigitta, Mode, Handarbeit., Redaktr. der „Deutschen Modezeitg". Berlin W, Schaperstr. 5. (Bückeburg [16]/8 43.). **V:** D. Häkeln 92, 3. A. 97; D. Buch d. Wäsche 95, 11. A. 97. **H:** Ehardts Handarbeiten 96/98 II.

Hochfeldt, Hans, Politik, ⊙. Zürich, p. Adr. Verlagsbuchh. J. Schabelitz. (Potsdam [11]/9 52.) **V:** Fluch d. bösen That, L. 95; Meta, Sch. 95; Gewehr in Ruh, L. 96; D. Kampf d. Frau, Sch. 96; Baroneß Wirbelwind, L. 96; Trilby, Sch. 97; Hindernisrennen, L. 97; Recht d. Stärkeren, Sch. 97; La Bohème, Sch. 97; Was ist d. Recht, R. 97; Narren, R. 97; Psychologisches und Physiologisches aus der deutschen Schweiz 98; Ypsilon-Strahlen, Schw. 98. ()

Hochländer, Friedr., s. Franz Schäfer.

Hochstetter, Jul., ♛, Präzeptor a. D. Stuttgart, Schwabstr. 36. (Mittelfischach [13]/8 45.) **V:** König Karl 92. **H:** Hochstetter, Protest. u. Katholizismus. ()

Hoddick, Fritz. Langenberg, Rheinld, Wiemhof 8. (ebda [8]/7 28.) **V:** Weltl. Texte, Aphorismenschatz der Weltlitt., 3. A. 98.

Höarmeckan, F., s. Fr. Storck.

Höber, Eduard, PA. (Pf. Sedinus, Ed. Pommer), Litt.♛, Kritik, 𝒻, ⚿, Dr. phil., Red. d. „Nachr. für Stadt und Land". Oldenburg i. Gr., Zeughausstr. 36. (Stettin [20]/3 71.) **V:** Eichendorffs Jugenddichtungen 94.

Hoeber, Karl, ♛, Litt.♛, GOLehrer, Red. d. „Akad. Monatsblätter". Straßburg, Nikolausring 3. (Wiesbaden [8]/2 67.) **V:** F. W. Weber 94, 2. A. 99; Corn. Nepos 95; P. Ovidius Naso 96; Kommentar zu Corn. Nepos 97; Kommentar zu Ovid 98; Handb. d. Verbandes d. kath. Studentenvereine 99.

Höck, Adelbert, klass. Ψ, Dr. phil., G.-Lehrer a. D. Husum, Krämerstr. 16. (Tating [13]/10 53.) **V:** De rebus ab Atheniensibus in Thracia et in Ponto ab anno a. Chr. 378 usque ad annum 338 gestis 76; De Demosthenis ad versus Pantaen orat. 78; Beziehungen Kerkyras zum 2. athen. Seebunde 81; Demosthenes 95; P. W. Forchhammer 98.

Höck, Fernando, Pflanzen-●, Dr. phil., OLehrer. Luckenwalde, Dahmerstr. 3. (Tating [3]/8 58.) **V:** Die nutzbaren Pflanzen u. Tiere Amerikas und der alten Welt verglichen in Beziehung auf ihren Kultureinfluß 84; Nährpflanzen MEuropas 90; Nadelwaldflora NDtschlds 93; Laubwaldflora ND. 96; Grundzüge d. Pflanzengeogr. 97; D. verändernde Einfluß d. Menschen auf d. Pflanzenwelt NDtschlds 99.

? **Höcker**, Georg, (Pf. P. Henkes, Emin Leonhardt, P. Heller), Roman, 𝒻, Sub-

direktor. Berlin. (Rostock 14/12 60.) **W**: Waldhofbauern Einziger 87; Herr der Nacht 89, III; 5. Gebot 90, II; Vermächtnis der Ahnfrau 93, II; V. Deroſa 94, III; A. Ziethen 95, III; Beichte e. Unglücklichen 95, II; Irma 96, III; E. Báthory 96, III; Wenn du noch eine Mutter haſt 95, 2. A.; Sonne bringt es an d. Tag 95, 2. A.; Richter vom Hintersberg 96; A. gold. Jugendzeit 97; Dulderin auf Preußens Thron 97 III. ()

Höcker, Guſt., Roman. **Ue**: FEB. Breslau, N. Junkernſtr. 30. (Eilenburg 28/9 32.) **W**: Beſeelte Schatten, R. 59; Kaufm. Karrièren, Erz. 62; Dunkles Spiel, R. 63; Sein u. Nichtſein, Erz. 67; Geld u. Frauen, Erz. 68; Ein ſchöner Dämon, R. 68; Mammon und Marmor, R. 70; 1870 und 1871, Zwei Jahre deutſchen Heldenthums 71, 87, 91 u. 95; Th. Körner 88 u. 96; Gneiſenau 88; Geſch. d. Deutſchen 97; J. Haydn 98; Mozart 98; Beethoven 98; Das große Dreigeſtirn 98; Vorbilder d. deut. Schauſpielkunſt: Schröder, Iffland u. Ludw. Devrient 99.

Höcker, Hugo, Volks- u. Jugendſchriftſt., Hofſchauſp. Karlsruhe i. B., Weſtendſtr. 41. (Reichenberg 27/2 64.) **W**: Sagenbuch 86; Bismarck 88; Kaiſer Friedrich 89; Von berühmten Menſchen 90; Waldmärch. 91; Hänſel u. Gretel, M. 97. ()

Höcker, Paul Osk., BP., PA., Roman, O. Berlin-Weſtend, Kaſtanienallee 4. (Meiningen 7/12 65.) **W**: Die kleine Frau, R. 88; Am Hof d. Medici 89; Die Turmkäte von Cöln 89; D. Mann ſ. Frau, Sch. 90; D. Sünde, Sch. 91; Götz v. Berl. 92; Wüſtenprinz 92; Machtwort, Dr. 92; Dem Glücke nach, R. 92; Der Olympier, Erz. 93; Die Olympier, L. 93; Leichtſinniges Volk, R. 93; Cäſars Glück und Ende 94; Lorbeerkranz u. Dornenkrone 94; König Attila 95; Sommernachtstraum 95; Poln. Wirtſchaft, R. 95; 's Burgele, R. 96; Geldheiraten, R. 96; Fräulein Doktor, humor. R. 97; Feenhände, R. 97; Wir Junggeſellen, Hum. 97; Sekt! L. 97; Was die Leute ſagen, R. 98; D. Frau Rat, R. 98; D. Weihnachtsronde, Sch. 98; Orient-Expreß, R. 99; Argusaugen, R. 99; Grand Hotel Pelikan, R. 99; Weltflucht, R. 00.

Höfer, Hans, Geologie u. Bergbau, ⊕, o. Prof. an d. Bergakad., Red. der „Oeſt. Zeitſchr. f. Berg- u. Hüttenweſen", Red. d. „Berg- u. hüttenm. Jahrb." Leoben, Steierm. (Elbogen 17/5 43.) **W**: Mineralien Kärntens 70; Petroleum-Ind. NAmerikas 77; Kohlen- und Eiſenerz-Lagerſtätten N-Amerikas 78; Erdbeben Kärntens 79; Beitr. z. Spreng- od. Minen-Theorie 80; Erdöl u. ſ. Verwandten 88; Gutachten üb. d. Hintanhaltung v. Thermenkataſtrophen in Teplitz-Schönau 95; Höfers Taſchenbch f. Bergm. 97.

Höffer, P., ſ. Eugen Richter.

Höfken v. Hattingsheim, Rudolf, Reg.-R., Numismatik, **H**: d. „Archiv für Bracteatenkunde". Wien XVIII, Gymnaſiumſtr. 35. (Juli bis Okt. Auſſee, Steierm.) (Wien 9/7 61.) **W**: Studien zur Bracteatenkunde S Deutſchlands 93 u. 99; Weſen u. Entwicklung der Bracteaten 95; Paſſauer Pfennige 99.

Höfler, Alois, ⁂, ⅄, ∩, ▯, ⌂, Dr. phil., SchulR., GP., UDoz. f. ⁂ u. ▯. Wien IV, Viktorgaſſe 5. (Kirchdorf 6/4 53.) **W**: Logik 90; Leſeſtücke aus philoſ. Klaſſikern 90, 95; Grundlehren d. Logik 90, 95; Naturlehre 81, 93, 96; Pſych. Arbeit 94; Pſychologie 97; Grundlehren d. Pſychologie 97; 7 Theſen zu Liſzt „Ueber ſtrafrechtl. Verantwortlichkeit" 97; Metaphyſ. Theorien v. Leib und Seele 97; Nachwort zu Kant „Metaph. Anfangsgründe d. Naturw. 99.

Höfler, Max, ✠, ♛, Volkskunde, Dr. med., HofR., prakt. Arzt. Bad Tölz. (ebda 6/3 48.) **W**: Volksmedizin u. Aberglaube 89; Iſar-Winkel 91; Führer v. Tölz und Umgebung, 6. A. 91; Baum- u. Waldkult. 92; Deutſches Krankheits-Namenbuch; D. Jahr im oberbayer. Volksleben 99.

Höft, Ferd., Orts♛, Altertumskde, Statiſtik, emer. Lehr., Cuſtos am Muſeum f. deutſche Volkstrachten und Erzeugniſſe des Hausgewerbes. Berlin C, Kloſterſtr. 36. (Sipsdorf 1/5 27.) **W**: Ueber Urſprung und Bedeutg unſ. geogr. Namen 69; Am Urds-Brunnen 82, 83, 86, 87; Geſch. d. St. Marienkirche in Rendsburg 88; Chronik v. Rendsb.; Die Eider und die Eiderarme bei Rendsb. 89; Geſch. Unſ. lewen Fruwen Kerke buten Rendsb. d. i. der Kampen Kirche 94; Abriß d. Geſch. d. Rendsburger Arbeiter-Vereins 98; Z. Geſch. d. Kirche, d. Kirchſpiels u. d. Stadttheils Rendsburg-Neuwerk 99.

Hoegel, Hugo, Strafrecht, SektionsR. im Juſtiz-Miniſt., Dr. jur. Wien VII, Neuſtiftgaſſe 19. (ebda 21/10 54.) **W**: Straffälligkeit und Strafzumeſſung 96.

Höhlbaum, Konſtantin, ♛, Dr. phil., o. ÜP. Gießen. (8/10 49.) **H**: Barth. Hoenekes jüng. livländ. Reimchronik 72; Beitr. z. Quellenkunde Altlivlands 74; Renners livl. Hiſtorien 76; Hanſiſches Urkundenbuch 76/86 III; Mitteil. aus d. Stadtarchiv von Cöln 82/90 XIX; Weinsberg, Kölner Denkwürdigk. d. 16. Jahrh. 86/87 II; Hanſiſche Inventare des 16. Jahrh. 96.

Höhler, Matthias, (k.), D., Dr. phil., Domkapitular u. Geiſtl. R. Limburg a. d. Lahn, Domſtr. 12. (Montabaur 4/5 47.) **W**: Kreuz u. Schwert 77; Peter de Vineis 78; Aus ſturmbewegter Zeit 79; Eli 80, 2. A. 96; Matteo Bonello 89; Friedrich II. 90; Religionskrieg in Sicht? 90, 2. A. 91. **H**: Werke d. P. Carl Ambr. Cattaneo, I. 1, 88, 2. A. 97, I. 2. 89, 2. A. 98, I. 3. 91;

II. 1. 2. 3. 96; Ist der heil. Rock zu Trier ächt? 4. A. 91; Konfessionslose Schule, Religionslos. Volk 92; D. dogm. Kriterium d. Kirchengesch. 93; Gottes Wege, N. 93; Fortschrittl. „Katholizismus" od. Kathol. Fortschritt? 3. A. 97; Die heil. Nacht 97; Mirjam 98; Lavinia 99.

Höhne, E. Heinr., /, Musik, Kritik, Tonkünstler. Riga, Pauluccistr. 8. (Prämnitz, Pos. 27/4 49.) **V**: Offene Antwort 96.

Hölder, Eduard Otto, ⚒, Dr. jur., o. UProf. Leipzig, Schwägrichenstr. 21. (Stuttgart 27/11 47.) **V**: Theorie d. Zeitberechng n. röm. Recht 73; Die röm. Ehe 74; Institut. d. röm. Rechts 77; Savigny u. Feuerbach 81; Beitrag z. Gesch. d. röm. Erbrechts 81; Entwickelgsformen d. röm. Privatrechts 83; Zwei Abhdlgn aus d. röm. Recht 84; Zum allg. Teil der Entwickelng e. dtschen CGB. 88; Ueb. d. Entwickelg e. dtschn BGB. 89; Pandekten 86; Objektiv. u. subjektiv. Recht 93; Stellg d. röm. Erbes 95. ()

Hölder, Fritz, s. Gottfr. Doehler.

Hölder, Otto, A, Dr. phil., o. UP. Leipzig. (Stuttgart 22/12 59.)

Höllerl, Adolf, (k.), Kult.♛, Publizist, Antiqu. Buchhändler. Paderborn, Liboriberg 7. (Neustadt a. W. N. 17/6 51.) **V**: Wer lacht mit? 93; Kneipp und s. Wasserkur 93; E. unversiegelter Brief üb. d. Judent. 93; Polizei und Sittlichkeit 93; D. Aberglaube in s. wechselnden Formen 94; Judent. i. d. Presse 94; Meineid 94; Selbstmord 94; Sicilien 94; Politik u. Glauben 94; Das deutsche Handwerk der Gegenwart 94; Preuß. u. bayer. Geschichtslügen 98. **H**: Kanzel 86/89 II; Kloster-Schematism. f. Deutschland u. Oest.-Ung. 96, 3. A. 99: Oesterr. Geschichtslügen (mit Dr. Helfert u. Dr. Haas) 97.

Höllriegl, Frz, DDeSchG., CC., Red. Wien XVIII, Gymnasiumstr. 23. (ebda 26/5 36.) **V**: Dtsche Böhmerwaldfahrtn 83. ()

Hölscher, Georg, Reise, /, Red.-Sekr. d. „Köln. Volksztg." Cöln a. Rh., Maastrichterstr. 65. (Koblenz 11/1 63.) **V**: Streifzüge auf den Gebieten des geist. Lebens 88; Bonner Wanderbuch 94; Kölner Wanderbuch I 94, 3. A. 00, II 95; Führer durch d. Siebengebirge 95, 2. A. 96; Ahrthal, Aggerthal, Brölthal, Siegthal 95; Eifelwanderungen 96; Der Buchhändler 96, 2. A. 98; Führer d. Cöln 98; H. Lampertz sen. 98.

Hölscher, Karl, ♛, Dr. phil., Hilfsarb. bei d. Bad. histor. Komm. Karlsruhe i. B., Kreuzstr. 7 III. (Kreuznach 19/3 72.) **V**: D. öffentl. Meinung i. Deutschland üb. d. Fall Straßburgs i. d. Jahren 1681—1684 96.

Hölzer, Albert, ☭, Dr. phil., Gew.-Insp. Berlin N, Hessische Str. 12. (ebda 20/3 57.)

Hönig, Fritz, ♛, ⚙, Fabrikant. Cöln a. Rh., Friedensstr. 22. (ebda 23/9 33.) **V**: Geschräppels 75; Wörterb. d. Cöln. Mundart 77; Allerhands 77; Cöln. Puppentheater 84, 97 VIII; För jeder Jet, 3. A. 88; Rat u. That im Lösch- u. Rettungswesen, 5. A. 88; Löschen u. Retten 94; Cöln. Sprüchwörter u. Redensarten 96.

Hoenig, Fritz August, ⚔, Hauptm. a. D., Chefred. d. „Dtschn Heereszig." Charlottenburg, Grolmanstr. 53/54. (Bornheim 30/4 48.) **V**: Polit. u. milit. Lage Belgiens u. Hollands 2c. 78; Ueb. d. Heranbildg d. Einjähr.-Freiwilligen 79; Zwei Brigaden 82; Handbuch f. d. Turn- u. Waffenunterr. d. dtschn Jugend 82; Manneszucht in ihrer Bedeutg f. Staat 2c. 82; Ueb. Bewaffg, Organisat., Ausbildung u. Verwendg d. Reiterei 83; Kavall.-Divis. als Schlachtenkörper 84; Takt. Direktiven f. d. Formation u. Führung d. Kavall.-Division 85; Wehrkräfte Frankreichs i. J. 1885; Friedr. Karl v. Preußen 85; Gesch. d. Festg Weichselmünde 86; Gen. v. Obernitz 86; Cromwell 87/89 IV; Wintertagswirklichkeit 88; Untersuchungen üb. d. Taktik der Zukunft 90 und 94; Gefechtsbilder 1870/71 I: Villechauve u. la Garionnière 91, II: Boiscommun u. Lorcy 93, III: Ladon u. Maizières 94; 24 Stund. Moltkescher Strategie 91 u. 96; Moltkes Feldzugsentwurf 66 u. d. Lage Benedeks am 30./6. u. 1./7. 66 92; Hauptquartier u. OKommandos am 17. u. 18./8. 70 92; Kämpfe um d. Steinbrüche v. Rozerieulles in d. Schlacht v. Gravelotte 92; Volkskrieg an d. Loire 93/97 VI; Zur Gesch. d. Verteidigung v. Beaune la Rolande 94; D. Scharnhorstsche Heeresreform und d. Sozialdemokr. 94; Entscheidungskämpfe a. d. fränk. Saale, Kissingen, Friedrichshall, Hammelburg 1866 95; Loigny-Poupry 96; Wahrheit üb. d. Schlacht von Vionville auf dem linken Flügel 99; Beiträge z. Schlacht v. Vionville 99.

Hoeniger, Rob., ♛, 🖃, Dr. phil., TitP., UDoz., Lehrer a. d. Kriegsakad. Berlin W 50, Kurfürstendamm 231. (Ratibor 27/6 55.) **V**: D. schwarze Tod in Deutschland 82; Kölner Schreinsurkunden 84/94; Prof. G. v. Below's Detailpolemik 92. ()

Hönncher, Erwin, Ψ, Dr. phil., O.-Lehrer a. d. Kgl. RealG. Zittau i. S. (ebda 6/7 63.) **V**: Studien z. angelsächs. Genesis 84; D. litt. Satire Le Sages 86; Quellen zu Swifts Gullivers Travels 87; Fahrten nach Mond und Sonne, Studien insbes. z. franz. Litt.-Gesch. d. 17. Jahrh. 87; Prakt. Lehrg. der franz. Sprache 92, 2. A. 96, der engl. Sprache 93; Mod. französ. u. engl. Handelsbriefe 93; Was ford. Pädag., Wissensch. u. Praxis v. d. höh. Handelssch. 95; Welche Methode empfiehlt sich f. d. handelsrechtl. Unterr. in Handelssch. 96; (m. L. J. Garcia da Luna) Prakt. Lehrb. der span. Conversations-

sprache 97; Anon.: Kaufmänn. Unterrichtswerk Merkur 96; Theorie d. fremd. Wechselkurse unter Berücksichtigung der neueren u. neuesten volkswirtschaftl. Litterat. 98. **H**: A. Daudet, Lettres de mon moulin 89; (mit J. Bauer): Allg. D. HGB. 94; Allg. D. WO. 95; Reichskonkurs O. 95; Seerecht 95, 2. A. 96; Reichsgew. O. 96; Franz. u. engl. Sprachkal. 97|98 (anon.)

Hoensbroech, Paul Graf von, ♛, ✝, Kirchenpolitik. Berlin-Steglitz. (Schloß Haag b. Geldern [29]|3 52.) **W**: Mein Austritt a. d. Jesuitenorden 1.—6. A. 93, 8. A. 97; Mod. Jesuitismus, 1. u. 2. A. 94; Die röm. Frage 95, 2. A. 96; Civilehe, 2. A. 96; Entwurf d. B. GB. und röm.-ultramont. Eherecht 96, 2. A. 96; D. deutsch. Jesuiten d. Gegenw. u. d. konfess. Friede, 2. A. 96; Ultramontanimus i. Deutschland, 2. A. 98; Religion oder Aberglaube 97; D. Parität im Preuß. Staate 95; In Eigener Sache u. Anderes 99; Ultramontanes zur Lex Heinze 98.

Hoepfner, Gustav, Bankdir. u. Red. d. „Zipf. Boten". Leutschau (Löcse), Ung. (*)

Hörmann, Frau Angelika v., geb. Geiger, Ψ. Innsbruck. (ebda [20]|4 43.) **W**: D. Trutzmühle, Erz. 66, 3. A. 97; Grüße aus Tirol, Ged. 69, 2. A. 98; Nähmädchen, Erz., 2. A. 72; Salig-Fräulein, Ep. 76, 2. A. 97; Liederspende, G. 88; Oswald v. Wolkenstein, Ep. 89; Neue Ged. 92; Auf stillen Wegen, G. 99.

Hörmann, Leopold, 🖊, Ψ, Red. Wien XIX, Krottenbachgasse 26. (Urfahr [26]|10 57.) **W**: Schneekaderln u. Himmelschlüssel'n 86; N. Lieder u. Ged., oberösterr. 87; Im Lodenrock 90; Gut aufgelegt 95; Biogr.-krit. Beiträge z. österr. Dialektlitt. 95.

Hörmann, Ludw. v. (Pf. Osw. Heiderich; Raimund Clara), Kultur- u. Litt. ♛, Dr. phil., UBibl. Dir., RegR. Innsbruck, Carl Ludwigsplatz 2. (Feldkirch [12]|10 37.) **W**: Frühblumen a. Tirol 63; Klein. mytholog. Aufsätze 64; Untersuchungen üb. d. homer. Frage 67; Mytholog. Beiträge a. Wälsch-Tirol 70; Der heber gât in litûn 83; Tiroler Volkstypen 77; Schnaderhüpfeln a. d. Alpen, 3. A. 95; Wanderungen durch Tirol ꝛc. 78; Durch d. Arlberg 84; Jahreszeiten in d. Alpen 89; Grabschriften u. Marteln 89|96 III; Alpine Sprichwört. 91; Bauern- u. Wetterregeln 98; Volkshumor i. d. Alpen 98; Lutterotti 96; Wanderungen in Vorarlberg, 2. A. 99; Wanderungen in Tirol 97; Tiroler Bauernjahr 99.

Hoernes, Frau Jenny, geb. v. Reuß, (Pf. Jenny v. Reuß), DDeL., Ψ, Nov., 🖊. Graz, Sparbersbachgasse 41. (Prag [14]|3 59.) **W**: Tempi passati, G. 98.

Hoernes, Moriz, ♛, prähistor. Archäologie, Dr. phil., Custos-Adjunkt am naturhist. Hofmuseum, a. o. UP., Red. d. „Mitt. aus Bosnien u. d. Herzegowina". Wien III, Strohgasse 5. (ebda [29]|1 52.) **W**: Altertüm. d. Herzegowina 81 f.; Atlantis 84; Dinarische Wanderungen 88; Bosnien u. d. Herzegowina 88; Urgesch. d. Menschen 91; Oester.-Ungarn u. d. Haus Habsburg 92; Urgesch. d. Menschheit 95; Urgeschichte d. bild. Kunst in Europa 98.

Hoernes, Rud., ▲ Paläontologie, Dr. phil., o. UP. Graz, Sparbersbachgasse 41. (Wien [7]|10 50.) **W**: Gastropoden der mioc. Meeresablagerungen Oester.-Ungs 79 ff.; Erdbebentheorie Falbs 81; Elemente der Paläontologie 84; Grundzüge d. Geognosie und Geologie 89; Erdbebenkunde 93; Paläontologie 99.

Hoerschelmann, Edwin v., cand. phil., Red. d. „Revaler Beobachter". Reval, Dom, Schulstr. 6. (Hapsal, Estld [26]|8. [7]|9 52.) ()

Hoerschelmann, Ferd., ✝, D. h. c., o. UP., UPred., Staats R. Jurjew (Dorpat), Domgraben 19. (Estland [21]|12 33.) **W**: Halte was du hast 88; A. Knopken 96. ()

Hörth, Otto, VB., 🖊, Polit., Red. der „Frankf. Ztg." Frankfurt a. M., Taunusstr. 5 III. (Achern i. B. [24]|11 42.) **H**: Friedrich Stoltze, Nachlaß.

Höting, Bernh., (k.), ✝, Bischof. Osnabrück. (Epe, W. [18]|7 22.) **W**: Vita S. Eberhardi, Archiep. Salisburg., I. 54; Geschichtl. Unterricht am Gymnas. 57; Versetzungen d. Schüler 64. ()

Hötzl, P. Petrus, (k.), ✝, OFM-Provinzial. Bischof v. Augsburg. (München [6]|8 36.) **W**: D. kleine Officium U. L. Fr. für Verständnis u. Betrachtg ausgelegt 76; Gesch. d. Kloster-Pfarrkirche St. Anna in München 79; Jakob u. Esau 80; Fr. Bertholdi a Ratisbona, Sermones ad Religiosos XX ex Erlangensi Codice 82. ()

Höveler, Peter, Rektor an d. Friedhofkapelle zu Cöln-Melaten, Red. d. „Rhein. Sonntagsblattes" und des „Kommunionglöckleins". Cöln a. Rh. (Kreitz [16]|9 47.) **W**: Blätter u. Blüten vom Friedhof Melaten; A. Kolping als Volksschriftst.; Vier Lebensbilder a. d. jüngst. Zeit d. Köln. Kirchengesch.

Hofele, Engelb., (k.), ✝, Ψ, ⁂, Pfr., Red. d. Rottenburger „Pastoralbl." u. d. „Diözesanarchiv f. Schwaben". Ummendorf b. Biberach. (Wißgoldingen [15]|1 36.) **W**: Religionsübg i. Deutschld 61; Pilgerreisebilder 79; Bilder a. Schwaben 81; Hl. Theresia 82; Blätter f. Zeit u. Ewigkeit 86|87; Reisebilder a. Schweiz u. Frankreich 87; Lourdes-Buch, 5. A. 90; Leben Jesu u. Mariä 91; Rosengärtlein 92; Missionsbüchl. 93; Kolumbusei oder Kneippbüchlein 93; Leben Jesu, D. hl. Familie 95; D. seraph. Sternenhimmel 96; Lourdesbüchlein 96. ()

Hofen, Franz s. Franz Wagenhoff.

Hofer, Aug., (k.), Ψ, Prf. a. d. LOReal- u. MaschinenbauSch. Wiener-Neustadt,

Bahngasse 52. (Oberndorf, NDest. 7|545.) **V:** Abhandl. üb. Tier- u. Pflanzennamen 80; Neuhochdtsche Grammat. für höh. Bildgs-Anstalten v. Fr. Bauer, herausg. 81, 83; Touristen-Humoresken 86; Weihnachtslied. aus Nied.-Oesterr. 90; Weihnachtsspiele a. Nied.-Oesterr. 92; J. Markovits Lehrb. d. Stenogr. (Gabelsb.), 5. A. n. bearb. 96. ()

Hofer, Christian, DOeSchG., ⚒, Dr. jur., Notariatssubst. Wien VI, Magdalenenstr. 49. (Ebreichsdorf 19|4 65.) **V:** D. Realgewerbe 96; Von der Gerichtsbarkeit in Geschäften 2c. 98. ()

Hofer, J. u. J. H., s. Wilh. Herrmann.

Hofer-Heilsberg, Aug. Alb. (Pf. A. H. Berg), Novell., 𝒻, Kunst, Ψ, Kult♛, Dr. phil., K. K. Prof. Triest. (Wien 5|4 68.) **V:** De elocutione Frontoniana 93; D. heil. Krankheit 94; Die Jugendspiele 99.

Hofer-Sternischa, s. Franz Valent. Sternischa.

Hoff, Emilie v., s. Frau v. Hayn.

Hoff, J. J. van't, ⚗, Dr. phil., o. Hon. UP. Charlottenburg, Uhlandstr. 2p. ()

Hoffmann, Adalbert, ⊙, Litt. ♛, ⚒, Landrichter. Oppeln, Rosenbergerstr. 19. (Striegau 19|3 59.) **V:** Der Tag v. Hohenfriedeberg u. Striegau, Gesch. Studie 95; Helden von Hohenfriedeberg, Gesch. L. 95, 2. A. 98; Was errungen die Alten, wir wollen's erhalten, Festsp. 95; Dtsche Dichter im schles. Gebirge 97; Schlesiens Gesch. u. gesch. Sage im Liede 97; Goethe in Breslau u. OSchlesien u. s. Werbung um Henriette v. Lüttwitz 98; K. v. Holteis u. E. Th. A. Hoffmanns Bergreise 98; Sondergesetz. u. Polizeiverordgn d. Prov. Schlesien 98. ()

Hoffmann, Frl. Agnes, Nov., Humor, Jugendschr. Potsdam, Allee Sans-souci 4. (Krotoschin 5|3 60.) **V:** D. rote Haus 91; D. Glückskind 92; Ruth 93; Lottes Tagebuch 94; Wilde Rose 95; Novellenbuch f. junge Mädchen 96; Tannhausen 97; Marienthal 98; Das Stiftskind 99.

Hoffmann, Anna (Frau Dr. Diederich, geb. Hoffmann), Nov. Hamburg-Blankenese, Wedeler Chaussee. (ebda 29|4 70.)

Hoffmann, David, hebr. Litt., Dr. phil., Rector d. Rabbiner-Sem. Berlin C, Neue Promenade 7. (Verbó, Ungarn 15|2 44.) **V:** Mar Samuel 73; Abhandl. über d. pentateuch. Gesetze 78; Der Schulchan-Aruch 85|94; Mischna-Ordnung, Nesikin, übers. erkl. u. mit Einl. vers. 98. *

Hoffmann, Eman., ♛, Dr. phil., o. UP. Wien I, Grünangergasse 6. (Neiße 11|4 25.) **V:** Arvalbrüder 58; Gesetz d. Zwölftafeln von den Forcten 2c. 66; Agricola des Tacitus 70; Mythen a. d. Wanderzeit d. gräco-ital. Stämme, Kronos u. Zeus 76; Konstruktion d. lat. Zeitpartikeln, 2. A. 78; Patriz. u. plebej. Kurien 79; Studien auf d. Geb. d. lat. Syntax 84; Cäsar 2c. c. adn. crit., 2. A. 90; Modusgesetz. i. lat. Zeitsatz. 91; Augustin. Civ. Dei 99 II.

Hoffmann, Ferd., Dr. phil., RealGP. Gera, Kaiser Wilhelmstr. 54. (Uftrungen 2|9 49.) **V:** Aus d. Kulturgesch. Europas 80; Neueste Entdeckgn a. d. Planeten Mars 82; 50 Themata zu dtsch. Aufsätzen 82; Einfluß d. Natur auf d. Kulturentwicklung d. Menschen 85; Materialien und Dispositionen z. dtsch. Aufsätzen 85, 2. A. 98; Nachklänge altgerm. Götterglauben 87; Sinn f. Naturschönheiten in alter u. neuer Zeit 89; Lat. Uebgsbuch für d. mittl. Klassen höh. Lehranstalten 91|92 II; Deutsch. Lesebuch für OSek. höh. Lehranstalten 93; Erläutergn z. Egmont 97, Braut v. Messina 98, E. Galotti 98; Auswahl aus röm. Dichtern für höh. Lehranstalten 98; F. Sturm 99; Schulausg. v. Sallust m. Anm. 99.

Hoffmann, Friedr. Albin, 𝒻, Dr. med., o. UP., russ. WStR., G. Med. Rat, Dir. d. UPoliklinik. Leipzig, Roßplatz 14. (Ruhrort 13|11 43.) **V:** (mit Dr. Bock) Experimentalstud. über Diabetes 74; Vorlesung über allg. Therapie 84, 4. A. 95; Lehrbuch der Konstitutionskrankheiten 93.

Hoffmann, Fr. W. Max, ♛, Dr. phil., Wiesbaden. (Neu-Ruppin 19|1 44.) **V:** Gesch. d. freien u. Hansestadt Lübeck 89|92 II. **H:** R. Dietsch, Lehrbuch der Gesch. I 2 79; R. Dietsch, Abriß. d. brandenbg. preuß. Gesch. 82; Arnold Schaefer, Demosthenes u. seine Zeit, 2. A. 85|87 III; K. Ploetz, Auszug a. d. alten, mittl. u. neueren Gesch. 12. A. 98.

Hoffmann, Georg, ⁂, Dr. phil., o. UP. Kiel, Schwanenweg 10. (25|4 45.) ()

Hoffmann, Hans, Nov., Dr. phil. Wernigerode a. Harz, Am Lindenberg 3. (Stettin 27|7 48.) **V.** Unt. blauem Himmel, N. 81; D. feige Wandelmar, Ep. 83; Hexenprediger, N. 83; Brigitta v. Wisby, N. 84; Im Lande d. Phäaken, N. 84; Neue Korfu-Geschichten, N. 87; Von Frühling z. Frühling, N. 89, 3. A. 98; Iwan d. Schreckliche und sein Hund, R. 89; D. eis. Rittmeister, R. 90; D. Gymn. zu Stolpenburg, N. 91, 3. A. 99; Ruhm, N. 91; Gesch. a. Hinterpommern, N. 91, 2. A. 94; Landsturm, R. 92, 2. A. 93; Vom Lebenswege, G. 93; Wider d. Kurfürsten, R. 94; Bozen. Märchen u. Mären, N. 96; Ostseemärchen, N. 97; Allerlei Gelehrte, N. 97, 2. A. 98; Aus d. Sommerfrische, N. 98; Der Harz 99; Tante Fritzchen, N. 99.

Hoffmann, Jakob, ✝, D., GP., ReligL. München. (Hengsberg 9|3 64.) **V:** Gesch. d. Laienkommunion bis z. Tridentinum 91; D. hl. Messe erklärt 92; Verehrung u. Anbetung d. Sakramentes d. Altars 96. ()

Hoffmann, Immanuel Karl Volkmar, VB., PA., Unterrichtswes., Schulmathematiker, SchPrf. a. D., **H:** d. „Zeitschr.

für mathem. und naturwiss. Unterricht". Leipzig-Reudnitz, Kohlgartenstr. 50 III. (Mauna b. Meißen 24/12 25.) **W:** Vorschule der Geometrie 74 u. 81.

Hoffmann, Joh., Red. d. „Arbeiterfrd." Crefeld. (Herrieden, B. 15/10 57.) ()

Hoffmann, Jos. Jul., ⅄, ∩, ⁂, Dr. phil., GP. Wiener-Neustadt. (Pettau 18/12 54.) **W:** D. geometr. Axiome in ihrer Abhängigkeit v. d. Maßverhältnissen d. Raumes 81; Abhängigkeit d. elektromotor. Kraft v. d. Konzentration d. elektrom. Flüssigkeiten 82; Wesen d. Philos. i. Dienste d. Schule 85; Wiss. im höh. UnterWes. 93. ()

Hoffmann, Jul., ◉, RealschP. Wien I. Schottenbastei 7. (M.-Weißkirchen 53.) **W:** Sibirien 85; Geogr. a. d. ORealsch. 83; Lieselberg und Oberquelle 89; Kurze gesch. Uebersicht d. Nilquellenforschung 91. ()

Hoffmann, Leonh., Thierpsychol., -zucht u. -heilkunde, ⊞, Prf., Kliniker f. Chirurgie an der k. tierärztl. Hochschule, M. d. R. Stuttgart. (Nesselbach 8/8 45.) **W:** D. ges. Pferd 78; Tierpsycholog. 80; Constanztheor. u. Individualpotenzlehre; Verwandtschaftszucht 80; D. Rudel Axishirsche im Favoritepark Ludwigsburg, Prachtausg. 83; Lexikon für Pferdekunde 85; Geflügel- und Hundezucht 86; Exterieur der Pferde 87; Sattel- u. Geschirrdrücke 90; Tierärztl. Chirurgie 91; Bevölkerungszunahme 92; Compendium f. innere Tiermedizin 94; Der Schwarz' von Orlich, Erz. 96; Militärveterinärwesen; Haustierheilkunde 97; Ziegen-Zucht 97; Pferderassen 97; Ill. Tafeln 97; Allg. Tierzucht 98; Ratgeber 98; Buch vom Hunde 99; Hufbeschlag 99; Nadelbrennen 99.

Hoffmann, Frl. Maria, **Ue:** F. Aachen. (Erfurt 24/12 42.) **Ue:** Morris, Memoiren e. Jesuiten, 2. A. 73; De Poulevay, Opfer d. Commune 74; Fleuriot, Kl. Herzogin 79, 2. A. 99; Lefebre, Trostworte 79; Lachese, Pflegetochter 80; Anderdon, Robinson 81; Ders., Legenden 82, 2. A. 98; Bourdon, Martha 83; Fleuriot, verzog. Kind 84, 2. A. 96; Stolz, Die beiden Prosper 86; Janvier, D. gottsel. Dupont 86; Lasserre, UFr. v. Lourdes, 7. A. 97.

Hoffmann, Maurus, Aesthetik, ▮, Dr. phil., Bibliothekar im K. K. Handelsministerium. Wien II, Kaiser Josefstr. 17. (Mähr. Ostrau 24/6 65.) **W:** Von d. Kunst d. ästhet. Genießens 87; Wesen d. ästhet. Anschauung 88; Leitf. der Aesthetik 91, n. A. 94.

Hoffmann, Max (Pf. Hans Pauli), LB, ♆, Nov., Essay, Krit., **Ue:** F, städt. Lehr. Berlin W, Grunewaldstr. 27. (Berlin 27/11 58.) **W:** Irdische Lieder 91; Morgenstimmen u. a. 93.

Hoffmann, Frau Nina, krit. ✓, **Ue:** RPFI. Wien IV, Theresianumgasse 6. **W:** Vorschule u. Küche f. Leidende, 2. A. 97. ()

Hoffmann, Otto, Germanist, Dr. phil., Prf., OLehr. Berlin-Steglitz, Lindenstr. 34. (Berlin 9/10 39.) **W:** Herders Briefwechsel m. Nicolai 87; Herder-Funde 88; Herders Briefe a. Hamman 89; Corresp. de Fréd. le Grand avec Voltaire 89; Gesamtreg. zum Goethe-Jahrb. I—X 89; Les origines de la France contemp. par Taine, Schul-Ausgab. 91, 4. A. 98; Wortschatz des jungen Herder 95.

Hoffmann, Otto Adalb., Archäol., Dr. phil., OLehrer. Longeville bei Metz. (Berga 28/1 58.) **W:** Aegis od. Bogen? Z. Erklärung d. Apollo von Belvedere 87; Herm.-Apollo Stroganoff 89; Steinsaal des Metzer Altert.-Museums (Katalog) 89; Hermes u. Kerykeion 90; Am gold. Horn 92; Gymnasium und Museum 99. ()

Hoffmann, Reinhold, student. Handbücher, Dr. jur., Red. d. „Akad. Turnztg." Leipzig, Grenzstr. 27. (ebda 22/10 61.) ()

Hoffmann, Wilhelm, WW., Dr. phil. Charlottenburg, Kantstr. 125. (*)

Hoffmann, Wilh., s. Georg Bleysteiner.

Hoffmann, Wolf, ✓, Red. d. „Straßb. Post". Straßburg-Neudorf, Lazarethstr. 10 c. (München 18/2 66.) ()

Hoffmann-Krayer, Eduard, deutsche Ψ, Dr. phil., UDoz., Red. u. H: d. „Schweiz. Archivs für Volkskunde". Zürich, Freie Str. 142. (Basel 5/12 64.) **W:** D. mundartliche Vokalismus v. Basel-Stadt 90; Stärke, Höhe, Länge, e. Beitr. z. Physiologie d. Akzentuation 92; Walther v. d. Vogelweide 94; Bilder a. d. Fastnachtsleben im alten Basel 96.

Hoffmann-Kutschke, Gotthelf, ♆, Eisenbahn-Stations-Assistent. Breslau, Alsenstr. 14 II. (See, Bez. Liegnitz 11/11 44.) **W:** Gedichte. ()

Hoffmann-Schaumberg, s. G. Schaumberg.

Hoffmeister, Herm. Wilh., LW., deutschnat. und vaterl.-poet., pädagog., belletr. Schriften u. dram. Volksstücke, Dr. phil., u. em. Berliner Lehrer. Goslar, Villa Metje, Astfelderstr. 19 b. (Osterwieck am Harz 21/10 39.) **W:** Gustav Adolf, Ep. 71; Charakterb. klass. Frauengestalten 71; Drei Jahr auf ein. Regulat. Seminar 73; Der Schmiedehans 73; Deutsche Volksbilder 73; Gesch. d. Geographie 74; dto Geologie 75; dto Völkerkunde 76; Kaiserbilderbuch 76; Exam. Katechism. Weltgesch. 78; dto deut. Kulturgesch. 79; Fischarts Gargantua 79; Ex. Kat. Brandenb. Preuß. Gesch. u. deut. Kult.-Gesch. in Grundzügen 80; Glaube uns. Väter 82; Luther u. Bismarck, 4. A. 84; Patriot. Vermächtnis Jahns 84; Hohenzollern 85; Ep. Wilh. d. Einzige 86; Ep. Eiserner Siegfried, 2. A.; Selbstbiogr. Ikarosflüge 88; Lienhard u. Gertrud 88; Exam. Kat. Pädagogik, 2. A.; A. Kaiserhof z. Goslar 89; Weihnachtskerzen 89; Exam. Kat. Religion, 2. A.; Steinberg;

Sängerkrieg; Wildefüer; Marschall Vorwärts, 2. A. 90; Pestalozzi 94; Ewiger Jude 95; Deut. Michel 95; Zur deut. Reformation d. Judenchristentums; Comenius u. Pestalozzi, 2. A.; Getreuer Eckart 96; Jüd. Erziehung d. christl. Jugend 97; Bismarck-Parole: Bienen u. Drohnen 98.

Hoffs, F. van, Humor, **Ue:** LI, Dr. phil., GP. Coblenz, Gymnasialstr., altes G. (Geldern 13/6 43.) **V:** Ged. 83; Horaz. Satiren (übers. von E. Vogt) u. Oden 85; Palestrin. Madrigale 87 u. 90; Vaterl. Klänge 88; Altdtsche Volkslieder 90; Die Säcularnachtwächter v. Berncastel 91; Fr. Spe 93; A. Petöfi 95; Bunte Schmetterlinge, G. 00. ()

Hoffschild, Wilh. (Pf. Wilh. Franz), ✎, Kritik, ♆. Berlin SW, Lankwitzstr. 8. (Stettin 22/6 69.) **V:** Aus Dämmerstunden 94; Mimosen, G. 98.

Hofmann, Alfred, Journalist, Publizist, ✎, ♛, Litt. ♛, Völkerkunde, Erz., ♆. Bamberg, Obere Sandstr 8 II. (Weimar 18/9 71.)

Hofmann, Bernh., ⚲, OLGRat. München, Fürstenstr. 19 II l. (13/5 34.) **V:** Elfriede, Tr.; Konradin, Tr.; D. Bürgermstr. v. Rothenburg, Tr. 94; Dichter u. Markgraf, L. 96.

Hofmann, Carl, Kais. GRegR. **H:** u. Verl. d. „Papier-Ztg". Berlin W, Potsdamerst. 134. (Karlsruhe 2/3 36.) **V:** u. **H:** Prakt. Handb. d. Papierfabrik. 75, N. A. 97.

Hofmann, D., s. Anna Schieber.

Hofmann, Frl. Else, Jugendschr., Nov. Leipzig, Gustav Adolfstr. 5. (Leipzig 21/10 62.) **V:** Aschenbrödel 93; Müller-Liesel 95, 2. A. 96; 's Annebärble 95; Erlauschtes u. Erträumtes, ges. N. 98; Yvonne 98; Die böse Sieben 98; Carry 98; Elli 99.

Hofmann, Hermann, Polit., Publiz., Jurist. Leit., polit. Red. d. „Hamburg. Nachrichten", Dr. phil. Hamburg. (9/150.) **Mit-H:** Fürst Bismarck nach seiner Entlassung; Das neue deutsche Gerichtsverfahren 97.

Hofmann, H., Hygiene, **Ue:** FH, Red. der „Wörishofer Blätter". München, Schwanthalerstr. 42. (Augsburg 5/7 65.) ()

Hofmann, Frau Ida, Wwe, D Sch., Nov., ✎, ♆, **Ue:** FE. Berlin SW, Hedemannstr. 7 III. (Mainz 14/7 54.) **V:** Aus dem Reiche d. Herzens, N. 88.

Hofmann, Jos., Dial. ♆, △, Bürgersch.-Lehr., Leiter d. gewerbl. Fortbildgsschule. Karlsbad, Böhmen, Goetheplatz. (ebda 19/3 58.) **V:** Oesterr. Turnliederbuch 85, 7. A. 96; Histörchen i. egerländ. Dialekt 89, 91, 2. A. 97; Lausa Dinga, ebenso 92, 2. A. 97; Vorlagenwerk f. Sattler u. Riemer 97; Karlsbad lutherisch 93; D. Barocke i. Nordwestböhm. 98; Bismarck i. Karlsbad 6 f. 99.

Hofmann, Julius, PA., Dr. phil., Red. d. „Münchn. Allg. Ztg." München.

Hofmann, Karl Berth., ✗, ⚕, Dr. med., o. UP. Graz, Schillerstraße 1. (Zdounek, Mähr. 5/9 42.) **V:** Untersuch. d. Harnes 71, 2. A. 78; Atlas d. Harnsedimente 71; Lehrbuch der Zoochemie 79. ()

Hofmann, Ottmar, ✗, Statistik, Entomologie, Dr. med., Reg.- u. Kr.-Med. R. Regensburg, Taxisstr. J. 75. (Frankfurt a. M. 20/9 35.) **V:** Naturgesch. d. Psychiden 59; Medizin. Statistik d. Stadt Würzburg 67/81; Morbiditätsstatistik der OPfalz, Bayern, 83—86, 87 u. 88; Insektentödtende Pilze m. bes. Berücksichtig. d. Nonne 91; Schlafsucht der Nonne 91.

Hofmann, R., s. L. A. Weinzierl.

Hofmann, R. München, Gabelsbergerstr. 4 II. *

Hofmann, Richard, Musik. Leipzig, Salomonstr. 16 III. (Delitzsch i. S. 30/4 44.) **V:** Katechismus d. Musikinstrumente 90; Große Instrumentationslehre 93. ()

Hofmann, Rud. Hugo, ☗, ✝, D., Dr., phil., o. UP., GKirchenrat. Leipzig, Inselstr. 5 I. (Kreischa 3/1 25.) **V:** Zeichen des Menschensohns 49; Leben Jesu nach den Apokryphen 51; Symbolik 56; Berg Galiläa 56; Lehre v. d. Gewiss. 66; Predigt 69; Schulbibel 72, 5. Stereot.-A. 96; Z. System d. prakt. Theol. 74; Pädagog. Vorbildung z. höh. Schulamt 81; Predigt üb. d. Vaterunser 81; D. freie kirchl. Vereinsthätigkeit 84; Rechtfertigung d. Schule d. Reformation 89; Galiläa auf dem Oelberg 96. ()

Hofmann, Wilhelm, Dr. phil., Realpro-GOLehr. Ems. **V:** Ansiedl. nassau. Kolonisten auf d. südpreuß. Gütern Wilhelms von Oranien 1799, 98. (*)

Hofmannsthal, Hugo v. (Pf. Loris), ♆, ⚲, Dr. phil. Wien III, Salesianergasse 12. (ebda 1/2 74.) **V:** Gestern (Th. Morren) 91; D. Thor u. der Tod (Loris) 94; Theater in Versen 99. ()

Hofmeister, Adolf, ♛, Litt. ♛, Dr. phil., U. Bibl. Rostock, Friedr.-Franzstr. 67. (Gera 21/9 49.) **V:** Gebrauch u. Bedeutg des Jota demonstrat. bei d. att. Rednern 77; Wappen der Stadt Rostock 90. **H:** Wiechmann, Meckl.-altnieders. Litt. 85 III; Matrikel d. Univ. Rostock 89/95 III; Loosbuch aus der Karte 90.

Hofmeister, Norbert, s. Max Halpern.

Hofrichter, Joh. Bapt., (k.), Erz., Biogr., LGR. a. D. Graz. (Marburg a. Dr., 6/2 12.) **V:** Graz vor 60 Jahren 85; Rückblick in die Vergangenheit 85. ()

Hohenberg, L., s. Johs Lehmann.

Hohenberg, M. O. v., Jagdlitt., Nov., Naturkde. Cöthen, Anh. (Gaya 19/12 34.)

Hohenegger, P. Agapit, (k.), OCap., Ordens ♛. Meran. (Graun 17/2 61.) **V:** D. theol. Hauslehranstalt d. nordtirol. Kapuziner-Ordensprovinz 93; D. Kapuzinerkloster zu Meran 98. ()

Hohenegger, P. Anselm, (k.), OSB., As-

kese. Lambach, OOe. (Graun 24/5 48.) **W**: St. Adalbero v. Lambach 84; Tabernakel u. Fegefeuer, Handbuch d. gnadenreichen Erzbruderſch. v. Lambach, 5. A. 85; Ein Sträußch. Vergißmeinnicht o. Erinnergen a. d. große St. Adalbero-Feier in Lambach 85. **H**: St. Benedikt-Stimmen 77/84.

Hohenfeld, Hans, ſ. Alexander Birt.

Hohenmarkt, ſ. Leop. Rosner.

Hohenried, L. St., ſ. Louiſe Jeniſch.

Hohenthal, K., ſ. K. May.

Hohndorf, Luiſe, ſ. Luiſe Bindewald.

Hohne, Anna-Marie, ſ. Anna Helene Brix.

Hohnerlein, Max, (k.), ⊙, Muſik, Lehrer. Cannſtatt, Württ. (Kupferzell 16/3 65.) **W**: Närriſche u. vernünftige Leute, L. 93; Geſetzesunkenntnis ſchützt v. Strafe nicht, L. 92; In der eigenen Schlinge gefangen, L. 92; Wegweiſer durch die kathol. populärwiſſ. Litt. 94; D. kurierte Heiratskandidat, L. 94; Die Plagegeiſter, L. 94; Die Wette, L. 94; Blüten der Weisheit aus Shakeſp. dr. Werken 95; Leſebuch für männl. Sonntags- und Fortbildgsſchul. 95, 2. A. 96; Eulenſpiel, L. 96; Der Zerriſſene, L. 96; Naturgeſch. f. d. Volksſch. 97; N. Liederb. f. Volksſch. 1. u. 2. A. 97 II. ()

Hohoff, Fräul. Maria, (k.), (Pſ. Tante Maria), Jugendſchr., Lehrerin. Altenеſſen. Rheinpr., Vereinsſtr. (Recklinghauſen 13/6 55.) **W**: Glockenklänge f. Kindesherz 95, 2. A. 98; Vaterunſerbüchlein 98; Der ſchönſte Tag 97, 2. A. 98; Der Trotzpeter 98, 2. A. 98; Lebensperlen 98; Vaterhaus u. Fremde 98; Der Schutzengel u. das Beichtkind 99; Begleitworte für Mädchen 99, 2. A. 99. *

Hohoff, Wilh., (k.), ✝, ♛, ✉, Paſtor. Petershagen i. Weſtf. (Medebach 9/2 48.) **W**: Proteſtant. u. Sozialism. 81, 2. A. 83; D. Revolution ſeit dem 16. Jahrh. 87; Marxſche Wertanalyſe 92; Wertlehre des Ariſtoteles u. Thomas v. Aquin 91. ()

Holczabek, J. W., 🖹, OLehrer u. Dir. d. Gremialſchule f. Buchdruckerlehrlinge. Wien IV, Alleegaſſe 44. (Iglau 21/6 43.) **W**: Haushaltungskunde f. Schulen, 3. A. II. D. Notwendigſte aus der dtſchen Litt. für Schulen, 2. A.; Verwahrloſte Jugend; Ueb. d. Erziehg u. d. Unterr. ſchwachſinn. Kinder.

Holder, Alfr. Theoph., klaſſ. Ψ, Dr. phil., Biblioth. Karlsruhe, B., Akademieſtr. 46. (Wien 4/4 40.) **W**: Horatii carmina 64/70; Tac. de origine et situ German I 78; Lex salica 79; German. Bücherſch.; Alt-Celtiſcher Sprachſchatz 91 ff. ()

Holder, Auguſt, Kultur- u. Litt. ♛, 🖹, 🖊, Lehrer. Erligheim, Württ. (Kohlberg 3/8 50.) **W**: Wunnenſtein 80, 4. A. 82; Ortschroniken 86; Wunnenſteingegend 87; Das Weinkraut 92; Geſch. der ſchwäb. Dialektdichtung 96; Die ſchlimmſten Erfahrungen meines Lebens 94; Das Bottwarthal in Wort u. Bild 97. **H**: J. Neſſlen, Werke 88; Rabener, Werke 88; J. Neſſlen, ſchwäb. Feierabend u. a. 90; J. R. Fiſcher, „Letzte Weltſucht v. Jahr 1623" 91; Liscow, Werke 94; Hillers Neue Welt, 2. A. 94; Schmezers Leidensgeſch. 96; Schwäbiſch-mundartl. Vortrags- und Singſtücke 99.

Holderberg, ſ. Eugen Frieſe.

Holdheim, Herm., BP., Red. d. „Volkszeitg." Berlin-Schöneberg, Hauptſtr. 146 III. (7/9 25.) ().

Holetſchek, J., ↘, Dr. phil., Adjunkt an d. Sternwarte. Wien XVIII, Türkenſchanzſtr. (Thuma, NOeſt. 29/8 46.)

Holitſcher, Arthur, Roman, ⊙, Eſſay. Auf Reiſen. Adreſſe f. Briefe ꝛc.: Budapeſt, Lazargaſſe 5. (ebda 22/8 69.) **W**: Leidende Menſchen, N. 93; Weiße Liebe, R. 96; An die Schönheit, Dr. 98.

Holitſcher, Philipp (Pſ. für ✉ Fidelius), ♛, ⊙, Roman, ✉, Landwirt. Budapeſt, Akademiegaſſe 10. (ebda 1/5 22.) **W**: Im Banne Fortunas, R. 82; Erzähl. 83; Gedanken u. Geſtalten, Dicht. 86; Krone u. Leier, Dr. 88; Skanderbeg, Dr. 90; Carols Weltreiſen, Märchen 92; Der letzte König v. Polen, Dr. 93; Die tolle Martha, Dr. 88, 2. A. 94; Splitter u. Balken, Dichtgn 95; D. Goldes Fluch, Dr. 96; G. Bruno, Dr. 99.

Hollaender, Alcuin, ♛, Dr. phil., Prf. Straßburg i. E., Univ. Pl. 4. (Ratibor 20/3 51.) **W**: Kriege d. Alamannen m. d. Römern i. 3. Jhrh. n. Chr. 74; Straßb. i. Schmalkald. Kriege 81; Straßb. im franz. Kriege 1552 88; E. Straßburger Legende 93.

Hollaender, Felix, Roman. Berlin-Wilmersdorf, Uhlandſtr. 43. (Leobſchütz 1/11 67.) **W**: Jeſus u. Judas, R., 4. A. 92; Magdalene Dornis, R. 91, 4. A. 92; Katzengold, Dr. 92; Frau Ellin Röte, R., 6. A. 93; Sturmwind im Weſten, R., 7. A. 96; Penſion Fratelli, N., 3. A. 96; Das letzte Glück, R., 4. A. 99; Erlöſung, R., 3. A. 99.

Holland, Hyazinth, (k.), Litt. ♛, Dr. phil., Privatgelehrt., Prf. München, Arcoſtr. 1. (ebda 16/8 27.) **W**: Geſch. der dtſch. Litt. 53; Altes u. Neues 55/56; Reiſeblätter 56; Kaiſer Ludwig d. Bayer 60; D. Entwickelung d. deut. Theat. im MAlter 61; Erinnerungen an E. v. Laſaulx 61; Geſch. d. altdtſchen Dichtkunſt in Bayern 62; Dtſche Charakterbild. 64; D. Ammergauer Paſſionsſpiel 70; M. v. Schwind 73; Dtſche Minneſänger 76; Th. Horſchelt 76 u. 90; Z. Erinnerg an F. Pocci 77; Illuſtr. Erinnerungen an Münchener Künſtler 84 I; A. Adem: Aus dem Leben eines Schlachtenmalers 86; Graf Pocci 90; D. Werk d. Künſtlerfamilie Adam 91. **H**: Fr. Beck, Poetik, 7. A. 96.

Hollander, Hermann, Dr. phil., GP., GOLehr. Osnabrück, Terraſſe 1. (Ham-

burg [26]/8 38.) **V:** Handschriftl. Ueberlieferung der homer. Hymnen 86.

Hollenberg, August, mechan. ⚙, Ingen., Red. v. „Danglers polytechn. Journal". Stuttgart, Hauptstätterstr. 124b. (Meiderich [17]/8 35.) **V:** Kalibrierung d. Eisenwalzen 69, 75; Windmotoren 86. ()

Hollenegg, s. Heinr. Huber.

Hollensteiner, Karl, ✝, Lok. ♛, Pastor. Oldenburg, Holstein. (Grünstadt, Pfalz [6]/5 40.) **V:** Sickingen u. d. evang. Gemeinde Landstuhl 68; Bau des Reiches Gottes 73; Buch der Bücher 80, 2. A. 91, dänisch 92; Aus vergangenen Tagen 82; Dreimal fünf und neunzig, 2. A. 83; D. vier köstl. Dinge 88; F. alles Volk 83; D. Weltelend u. d. Welterlösung 93; D. dritte Gebot u. d. Sonntag 95; Gedanken aus zwei Welten 96; Glaube, Liebe, Hoffnung. E. Buch üb. d. Bergpred. 98.

Holler, Peter (Pf. Amicus Orientis), Oriental. Religions⁂, Rev., Pastor luth. Missionary. Rajahmundry, Godavery-Distr., Ostind., A. E. L. Mission-Seminary. (St. Margarethen, Holst. [8]/6 71.) **V:** Telugu-English Grammar and Dictionary 99; Ind. Relig. u. Philosophie u. ihre Beantw. durch d. Christentum 99.

Hollfeld, Ludwig, s. Jean Louis Sponsel.

Hollmann, Arnold, **Ue:** Russ., Staats-R., OLehrer emer. Jurjew (Dorpat), Marienhoffsche Str. 64. (Harjel in Livl. [9.21]/12 41.) **Ue:** Tolstoi, Auferstehung, R. 99. *

Hollweck, Johann Nepom., ♛ der 🖪, Volksschullehrer. Regensburg, Bismarckplatz C 8. (Pfaffenhofen [28]/4 59.) **V:** Gesch. d. Volksschulwes. in d. OPfalz 95; Soll das Schulgeld an den bayr. Volkssch. aufgehoben werden? 99; Zur Verstaatlichg ders. 99.

Hollweck, Jos., (k.), ✝, D., Prf. a. bischöfl. Lyceum. Eichstätt, Bay. (Pfaffenhofen [16]/1 54.) **V:** Bischöfl. Semin. in Eichstätt, Festschr. 88; Der apostol. Stuhl und Rom 95; Kann der Papst s. Nachfolger designieren? 95; D. kirchl. Bücherverbot 97; Die kirchl. Strafgesetze 99.

Holly, Carl, (k.), Red. d. „Hans Jörgel v. Gumpoldskirchen". Wien IV, Wienstr. 89b, I, Th. 6. (ebda [24]/12 52.) ()

Holly, Franz Jak., Litt ♛, Nov., Volkserzählg, Jugendlitt., 🖪, 🖪, Dr. phil., GO.-Lehrer. Frankfurt a. M., Friedberger Landstr. 29. (Arzbach b. Ems [26]/4 58.) **V:** Bedeutung d. Rheines für die mittelalterl. Poesie 89; Vom Gürzenich zum hohen Dom 91; Chr. Columbus 92; Unterm Christbaum, 5 Weihn.-Nov. 93; Himmelschlüssel, Blüten für Geist u. Herz der Jugend 94; Dichtung u. Dichtungsmittel 94; H. Sachs 95; Der deutsch-franz. Krieg 70/71 in patriot. Liede 96; Moosrosen, Künstler-N. 96.

Holly, Leon, s. Fritz Schweynert.

Holm, Adolf, ♛, Altertumsforschg., Dr. phil., o. UP. in Neapel. Freiburg, Br., Erbprinzenstr. 7. (Lübeck [8]/8 30.) **V:** Beiträge z. Berichtigg d. Karte d. alten Sicilien 66; Gesch. Siciliens i. Altertum 70/98 III; D. alte Catania 73; Topogr. archeol. di Siracusa 88 (zus. m. Cavallari); Griech. Geschichte 86/93 IV; Griech. Kuultrgesch., Bd. II v. Hellwalds Kulturgesch. 96.

Holm, Adolf, Humor, Maler. Hamburg, Stiftstr. 32. (Mucheln [21]/4 58.) **V:** Wau! Wau! Bilderbuch 93; Puppenspiel, Bilderb. 94; Holstein. Gewächse 96; Köst u. Kinnerbeer 97.

Holm, Erich, s. Mathilde Prager.

Holm, Korfiz, Chefred. d. „Simplicissimus", Prokurist d. Verl. A. Langen, ⊖, Nov., ✾. München, Schackstr. 4. (Riga [21]/8 72.) **V:** Schloß Uebermut, N. 98; Arbeit, Sch. 99. *

Holm, Kurt, s. Benno Kaehler.

Holm, Frau Mia, geb. v. Hedenström, PA., ✾. München, Schackstr. 4. (Riga [14.26]/9 45.) **V:** Wider d. Natur 78; Träumer-Erich 80; Ged. 82; Mutterlieder 97; Verse 99.

Holmeger, J. S., s. Joseph Schmeger.

Holms, A., s. Alfred Möller.

Holnstein aus Bayern, Ida Gräf. v., geb. Gräfin v. Mengersen, (k.), ✾, Nov., **Ue:** EF. Schloß Reder b. Brackel. (ebda [9]/8 38.) **V:** Am See, Nov. 83, 4. A. 96; Lob des Herrn 86, 2. A. 95; Felsegg 91. ()

Holstein, Hugo, Dr. phil., GP., GDir. Wilhelmshaven. (Magdeburg [22]/2 34.) **V:** Gesch. d. Domgymnas. Naumburg I 59; Cicero de finibus erkl. 73; Urkundenbuch des Klosters Berge 79; Drama vom verlorenen Sohn 80; Reformation i. Spiegelbilde d. dramat. Litt. des 16. Jahrh. 86; Gesch. d. ehem. Schule zu Kloster Berge 86. **H:** Dramen v. Ackermann u. Voith 84; Iffland, theatr. Laufbahn 86; Reuchlin, Komödien 88; Wimpheling, Stylpho 92.

Holterdorf, Engelbert, (k.), Red. der „Glocke". Oelde. (Bockum [6]/9 58.)

Holthausen, Ferd., Anglist u. Germanist, Ψ, Dr. phil., o. UP. Gotenburg, Schweden, Nedra Fogelbergsgatan 3. (Soest [9]/9 60.) **V:** Studien zur Thidrekssaga 84; Soester Mundart 86; Vices and Virtues Part I 88; Caxtons Infantia Salvatoris 91; Altisländ. Elementarbuch 95; Altisländ. Lesebuch 96; Die engl. Ausspr. bis 1750 nach dän. u. schwed. Zeugnissen I, II 95 f.; Das Noahspiel von Newcastle 97; Altsächs. Elementarbuch 99; Die ält. Walderebruchstücke 99. **Ue:** Wimmer, Die Runenschrift 87.

Holthof, Ludwig, Publizist, Dr. phil., Red. der Deutsch. Verlags-Anst. Stuttgart, Neckarstr. 123. (Cöln [21]/8 40.) ()

Holtsch, Karl Hugo, 🖪, Sem.-Dir. a. D. Berlin NW, Stephanstr. 28. (Guben [5]/1 37.) **V:** NHdtsche Satzbau 66; Sprachkundl. in

der Volksſch. 67; Volkst. Litt. d. dtſch. Volksſchullesebücher 68; Sprachl Normalſtoffe 68/71 II; Stud. üb. d. bibl. Geſchichtsunter. 70; D. hiſt. Zuſammenhg d. neueſt. Erzählg. 72; Beitr. z. Pädagogik I 75; Bewegung d. Gegenw. auf pädag. Gebiet 89; Volkstüml. Andachts- u. Moral-Poeſie v. S Dach bis Chr. v. Schmid 90 u. 91; Comenius 93.

Holtſchmidt, Friedrich, VB., Bankdir. Braunſchweig, Hennebergſtr. 14. (Mettmann 6/4 32.) **V:** Ecce homo, dr. Ged. 69, 2. A. 87; Poeſie d. Unbewußten 78; A. d. verfehmten Tempel 84; Ketzerreden 89; Fromm u. Frei 91; Heil d. Welt 92, 3. A. 94; Neue Offenbarungen 95; Harfe und Kelle 95.

Holtz, Frau Irmgard, geb. v. Derſchau, (Pſ. Irma Carlſſen), ✎, Nov. Lübeck, Victoriaſtr. 23 I. (Cannſtatt 22/5 78.)

Holtz, Viktor, ⚓, Kreisſchulinſpektor. Schrimm b. Poſen. (Stolberg 3/5 46.) **V:** Dtſches Uebungs- u. Leſeb. 90; Wie ſollen unſere poln. Kinder deutſch ſprechen lern.? 92; Wie iſt d. erſte Schreibunterr. zu erteilen? 92; Welche Forderung ſtellt d. Rechtſchreibunterr. an d. Fibel u. an d. Lehrer? 92; Anleitg f. den deutſchen Unterr. auf der Unterſtufe der zweiſprachl. Sch. 96, 2. A. 98; Deutſche Fibel für dieſe 96, 2. A. 98. ()

Holtz, Wilh., ∩, Dr. phil., ao. UP. Greifswald. (Saatel b. Barth 15/10 36.) **V:** Ueb. d. Blitzableiter 78; Ueber d. Zunahme d. Blitzgefahr 86. ()

Holtze, Friedrich, Rechts-♛, Dr. jur., AmtsGerR. Berlin W, Goltzſtraße 41. (Potsdam 7/8 55.) **V:** Berl. Handelsbeſteuerung u. Handelspolitik im 13./14. Jahrh. 81; Strafverfahren geg. die märk. Juden i. J. 1510 84; Magdalena v. Brandenb. 85; Creuſings märk. Fürſtenchronik 86; Geſch. d. Kammergerichts i. Brandenb.-Preußen 90/91; D. juriſt. Berlin b. Tode d. 1. Königs 92 96; Berolinenſien d. P. Hafftitz 91; Strafrechtspflege unt. Friedr. Wilh. I 94; L. Diſtelmeier 95; Lokalgeſch. d. Kgl. Kammergerichts 97. ()

Holtzendorff, H. v., ⚒, RA. Berlin W, Magdeburgerſtr. 14.

Holtzinger, Georg, Geh. Miniſt.-Sekr. Oldenburg, Gr. Zeughausſtr. 12. (Jever 28/4 23.) **V:** Handbuch für Regiſtratur- und Archivkunde 83; Feſtſchr. d. Oldenb. Gewerbe- und Handelsvereins, ill. 92.

Holtzinger, Heinr., Kunſt♛, Dr. phil., ThSchP. Hannover, Arnswaldtſtr. 3. (Oldenburg 15/8 56.) **V:** Ueb. Urſprung u. Bedeutung der Doppelchöre 81; Kunſthiſt. Studien 85; Altchriſtl. Architektur i. ſyſtemat. Darſtllg 89; Altchriſtl. Baſiliken in Rom u. Ravenna 97; Sophienkirche i. Konſtantinopel 98; Altchriſtl. u. byzant. Baukunſt 98. **H:** Ant. Manetti, vita di Brunellesco 88; 3. A. v. J. Burckhardt, Geſch. d. Renaiſſance in Italien 90; G. Santi, Federigo di Montefeltro 93.

Holtzmann, Adolf, Sanskrit, Dr. phil., GP. u. HonUP. Freiburg i. B., Moltkeſtr. 42 p. (Karlsruhe 20/12 38.) **V:** Z. Kritik u. Geſch. d. Mahâbhârata 93; D. 19 Bücher d. Mahâbhârata 93; D. Mahâbhârata i. d. nordind. Recenſion 94. ()

Holtzmann, Heinr., ✝, D., o. UP. **H:** d. „Theolog. Jahresbericht". Straßburg, Salzmannsgaſſe 3. (Karlsruhe 17/5 32.) **V:** Kanon u. Tradition 59; D. ſynopt. Evangelien 63; Kritik der Epheſer- u. Koloſſerbriefe 72; Die Paſtoralbriefe 80; Lehrb. d. hiſt.-krit. Einl. in d. N. T. 85, 3. A. 92; Hand-Commentar z. N. T. I 89, 2. A. 91, IV. 91, 2. A. 93; Lehrb. d. neuteſtamentl. Theologie 97; Rothes ſpekulat. Syſtem 99.

Holtzmann, Max, Red. a. „Brockh. Kon.-Lex." Leipzig. (Karlsruhe, B. 10/2 43.) ()

Holtzmann, O., ✝, Dr. phil., ao. UP. Gießen. (20/10 59.) ()

Holz, Arno, ♛, ✎, ✍. Berlin-Wilmersdorf, Pariſerſtr. 52. (Raſtenburg 26/4 63.) **V:** Klinginsherz 82; Dtſche Weiſen (m. O. Jerſchke) 84; E. Geibel 84; Buch d. Zeit 85, n. A. 91; B. P. Holmſen, Papa Hamlet, Nov. (m. J. Schlaf) 89; Familie Selicke, Dr. (m. demſ.) 90, 3. A. 91; Die Kunſt, ihr Weſen und ihre Geſetze 90/92 II; N. Geleiſe; Gemeinſames (m. J. Schlaf) 91; D. geſchundene Pegaſus, Karrik. (mit demſ.) 92; Berlin, D. Ende e. Zeit i. Dramen I. Sozialariſtokr. 96; Phantaſus, G. I. 98, II. 99; Revolution d. Lyrik 99.

Holz, Emil, PA., Feuill.-Red. d. „M. N. N." München, Maximilianſtr. 13 II. ()

Holz, Georg, Germaniſt, Dr. phil., ao. UP. Leipzig, Gartenſtr. 9. (Chemnitz 24/12 63.) **V:** Zum Roſengarten 89, 2. A. 93; Urgermaniſches e 90; Ged. vom Roſengarten zu Worms 93; Beitr. z. deutſchen Altertumskunde I 94; Laurin u. d. kleine Roſengarten 97.

Holzamer, Wilh. (Pſ. Helmar Friedemund), ♛, Nov., ✎, Litt♛, ✍, ✎, Kritik. Heppenheim a. d. B. (Nieder-Olm b. Mainz 28/3 70.) **V:** Zum Licht, G. 97; Auf ſtaubigen Straßen, Sk. 98. ()

Holzammer, Joh. Bapt., (k.), Exegeſe u. Paſtoral✝, D., Prof. Domkapit., Regens am Prieſt.-Sem. Mainz. (ebda 1/5 28.) **Bearb.:** Schuſter, Handbuch z. Bibl. Geſch. 74 II, 5. A. 91.

Holzapfel, Ludw. alte♛, Dr. phil., Privatgelehrter. Gießen, Frankfurterſtr. 12. (ebda 20/6 52.) **V:** Unterſuchungen über die Darſtellung d. griech. Geſch. vom 489—413 v. Chr. b. Ephoros, Theopomp u. a. Autoren 79; Röm. Chronologie 85; Beitr. zur griech. Geſch. 88.

Holzbock, Alfr., BP., Theat.-, Muſik- u. Reiſe✎. Berlin SW, Puttkamerſtr. 22 I.

(Posen 31/7 57.) V: Weltausstell. in Antwerp.; Dtsche Märsche, Oesterr. Märsche, Ballett.

Holzer, Rudolf, Red. d. „Alpenheim". St. Johann, Pongau. V: Führer durch Lofer.

Holzer, Rudolf, ⊙, ✓, Beamt. d. k. k. Handelsmin.; der Redaktion d. offiz. Monatsschr. „Austria" zugeteilt. Wien II, Erzherzog Carlplatz 18. (ebda 28/7 75.) V: Ad. Stifter, Volksausg. m. Einl. 99.

Holzerland, Franz, BP., ⊟, Sport, ⚔, ⚓, Red. d. „Nat.-Ztg." u. d. „Dtsch. Arbeiterztg.", H: d. „Sozialpolit. Korresp." Berlin W, Mauerstr. 94. V: Wer gewinnt das Rennen? ()

Holzhausen, Frau Marie, ✓, Musik. Bonn, Königstraße 72. (Eckartsberga 16/12 66.) ()

Holzhausen, Paul, ✓, Kritik, Litt. ♛, ♛, Reisen, Dr. phil., GDL. Bonn, Königstr. 72. (Cöslin 12/12 60.) V: D. Ballade und Romanze von ihrem ersten Auftreten in d. deutschen Kunstballade bis zu ihr. Ausbild. durch Bürger 82; Die Lustspiele Voltaires 88; Davout in Hamburg 92; Judenhatz in dtschn N.-Seebädern 93; D. erste Konsul Bonaparte u. s. deutsch. Besucher. E. Beitr. z. litter. Würdigg des Konsulats 00.

Holzinger, Karl Ritt. v. Weidich, klass. Ψ, Dr. phil., o. UP. Prag, Porschitschgasse 5. (Weltrus, Böhm. 49.) V: Arbeiten z. Aristophanes, Aristoteles, Euripides 2c.; Edition d. vetus translatio zu Nemesios; Lykophrons Alexandra. ()

Holzinger v. Weidich, Frln. Emerike. DDeL., Lehrerin. Görz. (*)

Holzmann, M., Dr. phil., Leiter der israel. Lehrerbildungsanstalt u. d. israel. Knabenschule. Berlin N, Gr. Hamburgerstr. 27. (Ostrowo 20/1 41.)

Holzmann, Mich., ✓, Bibliographie, Dr. phil., k. k. Amanuensis d. Univ.-Bibl. Wien IX/1, Alserbachstr. 2. (Slawathen 21/6 60.) V: Börne 88; Adreßbch d. Bibliotheken Oester.-Ung. (m. Bohatta) 00.

Holzmann-Forrer, Frau Clara (Pf. Clara Forrer), ♛. Zürich V, Gloriastr. 60. (Meilen b. Zürich 19/4 68.) V: Ged. 86, 2. A. 93; Blüthenschnee, Neue G. 95.

Holzmüller, Gust., ⅄, Dr. phil., Gewerbesch.-Dir., Prf., H: d. Zeitschr. f. lateinlose höh. Schul." Hagen i. W. (2/1 44.) V: Z. Frage der nicht reorg. Gewerbesch. 75; Theor. d. isogonalen Verwandtschaften 82; Errichtet lateinlose Schul. 85; Stereometr. Zeichnen 86; Kampf um d. Schulref., 2. A. 90; Method. Lehrb. d. Element.-Mathemat. 94, 3. A. 98 III; Gymn.-Ausg. dazu 96; Ingen.-Mathematik 97; Potentialtheorie 98; Stereometrie 99. ()

Holzner, Eugen, klass. Ψ, wissensch. ✓, Dr. phil. Prag, Elisabethstr. 14. (ebda 17/11 63.) V: Platos Phädrus u. d. Sophistenrede des Isocrates 94; Studien zu Euripides 95. *

Holzt, Alfred, Elektrotechnik, Direk. d. Technikums. Mittweida, Erlauerstr. (Bromberg 11/12 59.) V: Schule d. Elektrotechnikers 96. ()

Holzweissig, Friedr. W., ✝, Ψ, ⊟, Dr. phil., GDir. d. K. Dom-Gymn. Magdeburg, Augustastr. 5. (Delitzsch 27/10 46.) V: Hilfsbuch zur Gesch. d. christl. Kirche 74, 13. A. 98, z. Bibelkunde 74, 11. A. 95, z. evang. Glaubens- u. Sittenlehre 75, 5. A. 93; Wahrheit und Irrtum d. lokalist. Kasustheorie 77; Repetitionsbuch f. d. ev. Relig.-Unterr. 78, 12. A. 97; Griech. Syntax 78, 3. A. 86; Latein. Schulgrammat. 85, 15. A. 99; Uebungsb. f. d. Unterr. im Latein. f. Sexta 85, 14. A. 99; für Quinta 87, 10. A. 98; für Quarta 89, 7. A. 99, für III b 90, 4. A. 97, für III a 92, 3. A. 98, für II b 96; Grundriß d. Bibelkde 88; Grundriß d. Kirchengesch., 3. A. 89; Leitf. f. d. ev. Religionsunterr. 93; Präparation zu den gelesensten vitae des Corn. Nepos, 7. A. 94 III; Wörterverz. z. Uebgsbch 94; Griech. Schulgramm. 93; Cornel. Nepos als lat. Leseb. f. Schul. d. IV. bearb. 97; Parallelkursus z. lat. Uebungsbuche f. IV 97, III b 00.

Hommel, Fritz (Pf. f. Nov.: Suleiman Hamy Bei), Kult. ♛, Nov., Dr. phil., o. UP. München, Schwabinger Landstr. 50. (Ansbach 31/7 54.) V: Aethiop. Uebers. d. Physiologus 77; Namen d. Säugetiere 77; Zwei Jagdinschr. Sardanapals 79; Semit. Völker u. Sprachen 83; Sumero-Akkader 83; Gesch. Babyloniens u. Assyriens 85; Arabische Barlaam-Legende 87 u. 90; Babyl. Urspr. d. ägypt. Kultur 92; Aufsätze u. Abhandlungen 92; Südarab. Chrestomathie 93; Sumerische Lesestücke 94; Gesch. d. alten Morgenlandes 95; Altisraelit. Ueberlieferung in inschriftl. Beleuchtung 97; Hethiter und Skythen u. das erste Auftreten d. Iranier in der Geschichte 98. ()

Homo fides, s. Heinr. Frankel.

Honef, Dr., s. Wilh. Hub. Wingerath.

Honigmann, Paul, ✠, ⊟, Dr. jur., RA., H: d. Zeitschr. „D. Arbeiter-Versorgung". Breslau, Karlsstr. 28, Privatw. Körnerstr. 4. (ebda 9/10 60.) V: D. Verantwortlichkeit d. Red. nach dem Reichsgesetz über d. Presse 85; Rechte u. Pflichten der Versicherten u. ihrer Arbeitgeber 90.

Honke, Julius, VB., ⁂, Litt., Lehrer. Weitmar. (Langendreer 25/10 60.) V: D. Zeichenunterr. 87; St. Hubertus, N. 91; Zur Pflege volkstüml. Bildg u. Gesittung 93; Dierk Bolte, westf. Bauerngesch. 97; Die 10 Gebote u. die Politik 97; Fr. Ed. Beneke 98; Gesch. u. Ethik 99; Monarch. Gesinnung 99.

Hontheim, Jos., SJ., ♆ u. ✝, Prof., Ignatiuskolleg. Valkenburg, Holl. Limburg. (Olewig 18/7 58.) **V:** Instit. theodicaeae sive theologiae nat. 93; D. logische Algorithmus 95.

Hood, Fred, s. Fr. Huth.

Hood-Garbell, gemeins. Pf. v. Frdr. Huth u. Adolf Garbell.

Hoogeweg, H., ♛, Dr. phil., Archivar. Hannover. (*)

Hoops, Johs, engl. ♆, Dr. phil., ao. UP. Heidelberg, Kaiserstr. 12. (Rablinghausen, Bremen 20/7 65.) **V:** Die altengl. lischen Pflanzennamen 89; Keats' Jugend u. Jugendged. 95. **H:** Engl. Textbibl. 98ff.; Keats' Hyperion 99; Engl. Studien 99 ff.

Hopfen, Hans Ritter v., 🎖, ✪, Roman, Erzählung, Essay, Dr. phil. Berlin-Gr.-lichterfelde, Promenadenstr. 15a. (München 3/1 35.) **V:** Peregretta, R. 63; Verdorben zu Paris, R. 67, 2. A. 92; Pinsel Mings, Erz. 68; Arge Sitten, R. 69; Graue Freund, R. 74; Juschu, R. 75; Verfehlte Liebe, R. 76; Streitfragen u. Erinnerungen 76; Bayr. Dorfgeschicht. 78; Alte Praktikant, R. 78, 3. A. 91; Heirat des Herrn vom Waldenberg, R. 79; Geschichten des Majors 79, 3. A. 82; Kleine Leute, Nov. 80; Mein Onkel Don Juan, R. 81; D. Einsame, R. 82; Ged. 4. A. 83; Brennende Liebe, R. 84; Allheilmittel, R. 85; Zum Guten, R. 85; Mein erstes Abenteuer, R. 86; Letzte Hieb, R. 86; Wunderl. Heiliger, R. 86; Genius u. sein Erbe, R. 87; R. Leichtfuß, R. 88; Theater 89; Neue Gesch. des Majors 90; Stellvertreter 91; Göttin der Vernunft, Tr. 92; Helga, Sch. 92; Es hat so sollen sein, L.; Hexenfang, L.; König vom Thule, Sch. 93; Glänzendes Elend, R. 93; Die erste Nordlandfahrt der Augusta Viktoria 94; Im Schlaf geschenkt, R. 95; Die Siegerin, R. 96; Hotel Köpf u. Uebereilte Werbung, R. 96; Die Engelmacherin, R. 98; Der Väter zweie, R. 98; Die ganze Hand, R. 00.

Hopfen, Otto Helmut, ♛, Dr. phil. München, Maria-Theresiastr. 7. (Putbus 16/8 70.) **V:** Kaiser Maximilian II. u. der Kompromißkatholizismus 95. ()

Hopfengärtner, Dorothea v., geb. Freiin v. Massenbach (Pf. Dora Mianka), Roman, Nov. Kirchheim u. T., Marktstr. 22 II. (*)

Hopffgarten-Mülverstedt, Fräul. Elinor v., VV. Rittergut Mülverstedt, Prov. Sachs. ()

Hoppe, Oskar, ⚙, Prof., Doz. d. Bergakad. Clausthal, Osteroderstr. 570. (Hufhaus 24/3 38.) **V:** Beobachtungen d. Wärme i. d. Blütenscheide einer Colocasia odora 79; Beiträge z. Gesch. d. Erfindgen 80/82; Bergwerke 2c. d. Ober- u. Unterharzes 83; Stammbäume d. Aufbereitungen z. Clausthal, Schulenberg, Lautenthal 2c. 86/87; Ventilpumpe 93; Element. Lehrb. d. techn. Mechanik 94/95 II; Maschinenwesen, Elem. Lehrb. I 95; Elem. prakt. Elektrotechnik i. Zusammenh. mit d. Maschinentechnik und Mechanik 98. ()

Horak, Hugo Th., ♛, 🎖, GDir. Brünn, Straßengasse 33. (Gewitsch 1/4 49.) **V:** Die Beziehungen d. Merowing. Könige zu den Kaisern von Konstantinopel 73; Ueber die verba praet. praes. 76; Goethes Faust I. 88; E. v. Podiebrad 90; Ueb. d. Anlage e. archäol. Schulkabinets 95. **H:** Sforza, Gesch. des Papstes Nikol. V., dtsch. 86. ()

Horn, Frau Anna, PA., Nov. Berlin-Schlachtensee, Adalbertstr. 24.

Horn, Camillo, Musikref. Wien III, Hauptstr. 81. (Reichenberg 29/12 60.) ()

Horn, Frau Flora, geb. Reinecke, DSch., DDeL., 🎖, /, Nov., Reiseplauderei. Dresden-A., Eisenstuckstr. 34 I. (Kahla.) **V:** Am Strande der Adria, Reiseskizzen aus Abbazia 96/97, 2. A. 98; Mut! 98; Thüringer Lieschen 99.

Horn, Franz, Meteorologie, Dr. phil., Adjunkt d. k. bayer. Meteorolog. Zentralstation. München, Gabelsbergerstr. 22. (Augsburg 22/5 60.) **H:** (mit Direktor Dr. Erk) Deutsches Meteorolog. Jahrbuch. ()

Horn, Fritz, s. Max Dietrich.

? **Horn**, Heinrich v., Journalist, /, Red. der „Deutschen Warte". Berlin N, Ziegelstr. 30. (Bremen 11/8 60.) ()

Horn, Hermann, BP., Wirtschafts- u. Sozialpolitik, 1. Red. der „Oldenbergschen Parlamentskorresp." **H:** d. „Zeitung des Vereins Berl. Wohnungsmiether". Berlin W 62, Lutherstr. 1. (ebda 4/5 52. ()

Horn, Max, Red. **H:** Kal. d. Bundes d. Landw. Berlin-Schlachtensee, Adalbertstr. 24. **V:** Ramses u. s. Feinde, sat. G.; D. Breslauer „Schweidnitzer Keller"; Comment. z. Preuß. Landgemeinde-Ord. 92.

Horn, Oskar, 🎖, /, Nov., Jagdwesen, Dr. phil. Lohr a. M. (München 14/12 41.) **V:** J. Siegesheimzug, Festsp. 71; Jugendliebe, R. 72; Hr. Alex. Jürgensen, Erz. 73; Aus 2 Feldzügen, Erz. 75; Jagdsport 82, 2. A. 94; Hundesport 82. **Ue:** Swinburne, Chastelard, Tr. 73.

Horn, Paul, vergl. indog. Sprachwiss., UDoz., Dr. phil. Straßburg i. E., Bei St. Urban 22 a. (Halle a. S. 14/1 63.) **V:** D. Denkwürdigkeiten Schâh Tahmâsp's I. von Persien 1515—1576 91; Sassanidische Siegelsteine (m. G. Steindorff) 91; Grundriß d. neupers. Etymologie 93; D. Heer- u. Kriegswesen d. Großmoghuls 94; Die deutsche Soldatensprache 99; **H:** Asadi's neup. Wörterb. Lughat-i Furs 97.

Hornicke, Demetrius. Red. d. „Köln. Zeitung". Cöln a. Rh., Saarstr. 1. ()

Hornig, Frl. Frida, Jugdlitt. Dresden, Blasewitzerstr. 43 III. (ebda 12/5 68.) **V:** Köhler's Ill. Jugend- u. Volksbibl. I 96. ()

Horovitz-Barnay, s. Barnay.

Horowitz, Joh., CP., Dr. phil., Red. d. „Presse". Wien I, Hohenstaufengasse 4. ()

Horschelt, Franz Paul, Rom., Nov. Nürnberg, Rollnerstr. 26|II. (München 18|11 54.) **V**: In der Brandung des Lebens 95; Höhen u. Tiefen 96; Im vierten Stock 97; Graf Norderström 98; Ella 98; Stadttürmers Töchterlein 98; Schloß Ansbach 99; Das Fabrikmädchen 99.

Horst, C. v. s. Cramm-Burgdorf.

Horst, Gust., s. G. A. Stroriedl.

Horst, Ferdinand, s. Ferd. Breuer.

Horst, Hans, /, Humor, Kritik, Nov., Ue: EF., Red. am „Geselligen". Graudenz, Marienwerderstr. 4. (Glogau 19|1 47.)

Horst, Julius, s. Josef Hostasch.

Horst, Woldemar, s. Wold. Horst Saenger.

Horváth, Frl. Leopoldine, (k.) (Pf. Leo Horváth), Erziehung, Inh. u. Leiterin e. Haushaltungsschule. Graz, Luthergasse 4. (Wien 15|3 69.) **V**: Die gebild. Frau 98.

Horwitz, Karl Arthur, CC., Dr. phil., Red. d. „N. W. Tagbl." Wien II, An der Brücke 7. (*)

Hosäus, Arwed, ⚗, Dr. chem., GP., ehem. Lehrer a. d. RealG. Eisenach, Emilienstr. 5. (Hochdorf 1/4 40.) **V**: Ausbildung junger Landwirte 66; Z. Entwickelung u. Reform des landw. Unterr.-Wesens 70: Grundr. der Chemie 72, 4. A. 98; Elemente d. Bodenkunde 72, 3. A. 85; Leitf. für praktische Uebungen 73, 2. A. 83; Grundriß d. Agrikulturchemie 78; Elemente der Chemie für Gymnas. 83.

Hosäus, Wilh., ⚲, Dr. phil., GHofR., Bibliothekar. Dessau, Prinz Wilhelms-Palais unter d. Linden. (ebda 7|9 27.) **V**: Span. Volkslieder u. Volksreime 62; Amazone, Tr. 63; L. Ferdinand 65; Rosalinde, E. 66; Kriemhild, Tr. 67; Don Silvios Brautfahrt, L. 70; Joh. v. Kastilien, Dr. 71; Euphrosyne (1778—1797) 71; Absalom, Dr. 71, 2. A. 94; Borowins Hochzeit, L. 77: Festsp. z. Silberhochzeit des Herz. Ernst von S.-Altenburg 78; Karl August u. Goethe i. ihr. Beziehung z. L. Fr. Franz von A.-Dessau 77; L. Fr. Franz v. A.-Dessau u. Winckelmann 78; F. W. Rust u. das Dess. Musikleben 82; E. W. Behrisch 83; Geistl. Dchtgen 85, 2. A. 90; Askania, Ged. 85; F. Rochlitz und F. Schneider 85; Geburt Christi, Weihnachtssp. 86; Auferstehung Christi, Ostersp. 86; Arendsee'er Lieder 86; Balladen u. Elegieen 86; Fragment, Oktaven 88; Grablegg Christi 88; D. Tag der Pfingsten 92; Lavater in s. Beziehung zu Franz u. Herzogin Luise v. A.-Dessau 88; F. W. v. Erdmannsdorffs Gedanken über eine vorbereitende Unterrichtsanstalt 90; Wörlitz, 2. A. 83; D. W. Müller-Denkmal in Dessau 92; Z. Erinnerung an Wörlitz 92; Heil Askanien! Heil Wettin! dr. Sz. 95; Anhalts Jubelfeier 96; Ged. 96; Prolog u. Chor z. Vermählg d. Prinzen Sizzo 97; J. Vorzimmer d. Intendanten, dr. Sz. 98.

Hosius, Carl, klass. Ψ, Dr. phil., ao. UP. Münster, Weselerstr. 1a. (Neuwied a. Rh. 21|3 66.) **V**: Lucanus de bello civili 92; Ausonius Mosella 94.

Hostasch, Josef, DDeSchG. (Pf. Julius Horst), ⚲, Privatbeamter. Wien VIII, Fuhrmannsgasse 1a. (Innsbruck 12|11 64.) **V**: Die Pechvögel, P. 85; Münchhausen, Optte 86; Dämon Schwiegermutter, Schw. 87; Lachende Erben, Optte 93; Der Pumpmajor, Optte 95; Der Mann ohne Kopf, P. 97; Ninettens Hochzeit, Optte 97; Katzenjammer, L. 97; Frau Reclame, Optte 98; Lola's Cousin, Vaud. 98; Der Blondin von Namur, Optte 98; D. Musterknabe, Schw. 99; Bacchus, Kom. 99.

Hoster, Theo G., ⚙. New-York, „Scientific American" 361 Broadway. (Winnweiler, Rheinpfalz 20|10 54.)

Hostinsky, Ottokar, Aesthetik, Musikwissensch., o. UP. (böhm. U.) Prag II, Vladislavgasse 14. (Martinoves 2|1 47.) **V**: Musikalisch-Schöne u. d. Gesamtkunstwerk 77; D. Lehre v. den musikal. Klängen 79; Ueb. d. Bedeutung d. praktisch. Ideen Herbarts f. d. allg. Aesthetik 83; Herbarts Aesthetik in ihren grundlegenden Teilen 91. ()

Hottinger, Christlieb Gotthold, Lic. theol., Dr. phil., Prf. Berlin C, an d. Schleuse 7. (Singen a|P. 24|2 48.) **V**: Soziale Frage 71; Genesis 75; Kgl. Univ.- u. Land.-Bibl. tn Straßburg i|E., 3. A. 76; Verzeichn. aller Druckwerke 76; Das Geld, 2. A. 80; D. deutsch-franz. Krieg 1870|71, 12. A. 75; Deutschl. 78; Wilh. I., 9. A. 88; Friedrich III., 2, A. 88; Wilh. II., 2. A. 88; Orbis pictus, 9. A. 95; Kunstgesch., 2. A. 81; D. ev. Geistl. des D. Reichs 80; Luther, 2. A. 83; Suchbuch, 4. A. 88; Nimm mich mit 88; Die Kirche Christi, 4. A. 84; Die Welt in Wort u. Bild 90; Gust. Adolf II., 3. A. 94; Els.-Lothr. 83; Straßburg 83; Jedermann ein eigen. Heim 89; Bibel in Bildern 93; Frauen-Univ. 94; Zeitgenossen, 2. A. 96; Melanchthon 96. **H**: Volksblatt 78 ff.; Hausbücherei 91; BGB. 96. ()

Hottner-Grefe, Frau Anna, /, Jugendschr., Märchen, Biogr., Mode, Frauenfrage. Wien V, Ramperstorfferg. 48. (ebd. 17/3 67.)

Houben, Heinrich, (k.), ⚲. Leuterheide b. Breyell. (ebda 19|2 66.) **V**: D. Schauspiel-Kandidatin, L.; D. Räubers Umkehr, Sch.; D. Gelegenheitsdichter, L.; Turmgeist v. Grauenburg, Sch.; Schwiegermutter in spe, L.; Unverwüstlichen, L.; Konstantin, Sch.; J. Kümmelhofer, ländl. Ep.; In flagranti, L.; Bei der Quacksalberin, L.; Zerstg. Karthag., L.; Murroch, d. Verr., Sch.

Houben, Heinrich Hubert, Kritik, /, Nov., Dr. phil. Berlin W, Kurfürsten-

str. 151. (Aachen 31/3 75.) **V**: Studien üb. d. Dramen C. Gutzkows: 1) Hinterlassene Dramen-Entwürfe, 2) Weißes Blatt 99. *

Houtz, Wilh., ✠, Humor. Leipzig-Lindenau, Lützener-Str. 14. (Attendorn 16/8 39.) **V**: Waldblumen 73; Freie Gedanken 74, 10. A. 00; Ring d. Ewigkeit 80, 5. A. 00; Immer fidel 90; Schelmenstreiche 93; Thür. Wanderbilder 96.

Hovorka, Oskar, Edler v. Zderas, Anthropologie und Elektrotherapie, Dr. der ges. Heilk., Leiter d. Fabrikspit. d. bosn. Holzverwertungs-Akt.Ges. Teslić, Bosnien. (Prag 15/8 66.) **V**: Die äußere Nase 93; Aus dem Volksglauben von Sabbioncello 97; Volksmedicin auf der Halbinsel Sabbioncello in Dalmatien 99.

Howald, Joh., ✠, Sem.Lehrer. Bern, Muristalden. (Thörigen 28/12 54.) **V**: Sonnenschein ins Herz hinein, Ged. 94. ()

Howanski, Emil, ⚖, Concipist d. k. k. Polizeidirektion. Wien VII, Mariahilferstr. 10. (ebda 62.) **V**: Repetit. f. d. prakt. polit. Prüfung 98; D. polit. Verwaltungsdienst in Oesterreich 98. ()

Howe, Willy, BP., Dr. phil. Berlin-Westend, Kastanienallee 4. (*)

Hoyer, Egbert v., ❁, GehR., Prf. u. (95 b. 1900) Dir. d. THSch. München, Georgenstr. 21 II. **V**: Lehrb. d. vergl. mechan. Techn. 78, 3. A. 97; D. Papier, seine Beschaffenheit u. Prüfung 82; Die Fabrik. d. Papiers 87; Techn. Wörterb. engl.-dtsch.-frz. 67, 4. A. 91; Handb. d. Maschinenkde 97.

Hruschka, Alois, Germanist, RealschP. Wien VIII, Josephstädterstr. 31. (Theresienstadt 18/10 52.) **V**: D. dtschn Personen- u. Familiennamen 79; Dtsche Ortsnamen 80; Dtsches Rätsel 84; Zur angelsächs. Namensforschung 85 II; Deutsche Volkslieder aus Böhmen (m. W. Toischer) 88. ()

Hruschka, Ella (Pf. vorm. Wild), DOeSchG., ✎, ✠, ⊙. Wien III, Geusaugasse 43. (Trebitsch, Mähr. 7/5 54.) **V**: D. Wirkungskreis d. Weibes 92; Mira, Dchtg 95. ()

Hubach, Otto, Red. d. „N. Y.-Staats-Ztg." New York, P. O. Box 1207. (*)

Hubatsch, Johs. Karl, Red. d. „Tilsiter Allg. Ztg." Tilsit. ()

Hubatsch, Oskar, (Orbilius Empiricus), ⚿, Dr. phil., RealGDirektor. Charlottenburg, Schillerstr. 28/32. Landsberg a. W. 12/10 45.) **V**: Lat. Vagantenlieder d. MAlt. 70; Schulstreit u. Schulreform, dramat. Scenen n. Aristophanes 87; Gespräche über die Herbart-Zillersche Pädagogik 88; Pädagog. Episteln 89. **Ue**: Dante, Monarchie 73; Odyssee 90; Ilias 93; Sophokles 95; Euripides Iphigenie I 96.

Huber, Adolf, Kunstkritik, Politik, Dr. phil., Red. Graz, Klosterwiesgasse 35 II. (Görz 22/9 74.)

Huber, Ant., Musik, Inh. e. Musiklehranstalt. Wien XVIII/1, Cottagegasse 10 Thür 5. (ebda 9/12 45.) **V**: Grundzüge der Theorie der Tonkunst (mit J. Preßl) 90, neu bearb.; Allg. Musiklehre 98; Behdlg der Tonkunst am Ausgang des 19. Jahrh. 91; Kl. Musiker-Zeitbuch 93; 107 praktische Beisp. u. Uebgsaufg. z. Allg. Musikl. 99.

Huber, Eug., ⚖, Dr. jur., o. UP. Bern, Kirchenfeld. (Stammheim 13/7 49.) **V**: System u. Gesch. d. schw. Privatrechts 86/93 IV; Bedeutg d. Gewere 94; Betrachtgen üb. d. Vereinheitlichg d. schweiz. Erbrechts 95; Entwurf ein. schweiz. Pers.- u. Familienrechts I 96; Betrachtg. üb. d. Vereinheitlichg u. Reform d. schw. Grundpfandr. 98; Entw. e. schweiz. Sachenrechtes 99.

Huber, F. C., Dr. jur., Prof. d. Nat.-Oek. u. Handelskammersekr. Stuttgart, Kanzleistr. 35. **V**: Submissionswesen 85; Ausstellungen u. uns. Exportindustrie 86; Entwicklung d. Verkehrs 93; Warenhaus u. Kleinhandel 99; Deutschlands Industrie am Ende des 19. Jahrh. 99 ff.

Huber, Hans, PA., Red. d. „Neuesten Nachr." München. ()

Huber, Heinr. (Pf. Hollenegg), ✎, Red. der „Tagespost". Graz. ()

Huber, L. F., Handelswiss., Handelslehrer. Stuttgart, Augustenstr. 5. (Westheim 13/10 16.) **V**: Handels- und Kontorwissensch. 56, 5. A. 75; Korrespondent 61; La science de bureau 70; Haus- u. Geschäftshandbuch 88. ()

Huber, Frau Marie (Pf. Marie Döbeli), ✠, Nov., Skizzen, Redakt. des „Schweizer Frauenheim". Grindelwald (Schweiz). (Sarmenstorf, Aargau, 23/2 68.) **V**: Schlichte Weisen, G. 97, 3. A. 99; D. Schweizerin, 7. A. 99. *

Hubert, Nikolaus, BP., Politik, Red. der „Nationalzeitung". Berlin NW, Philippstr. 9. (Moers 10/4 58.) *

Hubert, Wilh. Em., (k.), ✝, D., Dr. phil., Rekt. d. Bisch. Knabenkonvittes. Mainz, Grebenstr. 9. (ebda 13/12 53.) **V**: J. Calasanza 86; J. Baptist de la Salle 87; Angela Merici 91; H. Aemiliani 95; B. H. Overberg 96; A. Le Clerc 97; P. Canisius 97.

Huberti, Ludwig, Handels-, Sprach-, Rechts- u. Staatswiss., ♛, Dr. jur. u. rer. polit., Dir. d. Handels-Akademie u. H: d. „Handels-Akademie". Leipzig, Johannisplatz 3/5. (Würzburg 10/12 66.) **V**: Zur Rechtsgesch. d. Friedenssatzungen i. Mittelalter I. 92; Was heißt u. zu welchem Ende besucht man d. Handels-Akademie? I. 96. **H**: d. „Mod. kaufmänn. Bibliothek" 94 ff.

Huch, Frau Emilie, (k.), Apologet. Unterhaltungs- und Erbauungsschr., Soziales. Frankenstein, Schles. (Dürrhamitz b. Neisse 22/9 52.) **V**: Unser Glaube ist ein vernünftiger Glaube 94, 2. A. 95; Im Schatten d. Kirche 94/99 V, I. u. II. 2. A. 99;

Gehet hin u. lehret alle Völker 95, 4. A. 99; Was hält den Sieg des Kreuzes auf 99; Das Haus auf dem Berge 00.

Huch, Frz, (k.), Sozialpol., Red. der „Frankenstein-Münsterb. Ztg.", d. „Volksfreund f. Stadt u. Land" u. d. „Neurode-Reichenb. Volksblattes". Frankenstein, Schles. (Neiße 15/3 49.) ()

Huch, Ricarda, s. Ricarda Ceconi.

Hucho, Alfred Hermann, ✓, Dr. phil., UDoz. Leipzig, Haydnstr. 8. (Großstädteln 21/5 62.) **V**: Mittel z. Hebg d. sächs. Rindviehzucht 86; Wesen, Zweck und Ziele der landw. Statistik 90; Nutzbringende Milchwirtschaft i. Groß- u. Kleinbetriebe 95. ()

Huck, Erwin, (k.), Katechetik, Kamerer u. Pfr. Schmiechen, Württ., Pfarrhaus. (Ulm 21/3 48.) **V**: Erster Bußunterricht in vollst. Katechesen 85, 5. A. 98.

Huckert, Egon, (k.), 🏛, RealGOLehrer. Neisse. (Menden 19/6 52.) **V**: Politik d. Stadt Mainz (1397—1419) 78; Welche Bedeutung gebührt der Religion in den sozialen Kämpfen der Gegenwart? 92; Eine übersehene Ursache d. heut. Agrarkrisis 95. ()

Hudabiunigg, Karl, ♆, steierm. Landesbeamter. Graz, Rechbauerstr. 17. (Laibach 26/3 60.) **V**: Kameralistik u. Doppik, 3. A. 97; Kritik der Constanten, 2. A. 97; Interess. Fälle i. Buchhltgswes., 2. A. 97.

Hué, Politik, ✉, Red. d. „Berg- und Hüttenarbeiter-Zeitung" Bochum. (*)

Hübbe-Schleiden, M., Politik, Kolonisation, Esoterik, Dr. jur. H: d. „Sphinx". Döhren b. Hannov. (Hamburg 20/10 45.) **V**: Ethiopien 79; Ueberseeische Politik 81; Deut. Kolonisation 81; Weltwirtsch. u. die sie treibende Kraft 81; Kolonisationspolitik 2c. 83; Jesus, ein Buddhist? 90; Hellenbach 91; Dasein als Lust, Leid u. Liebe 91; Indien u. die Indier 98.

Hübl, Albert, OSB., ♔, GP. Wien I, Schottenstift. (Simmering 21/7 67.) **V**: Regenten Oesterreichs 98; Catalogus codicum manuscriptorum, qui in bibl. monasterii Scotensis servantur 98.

Hübl, Friedr. Josef (Pf. Hildebrand), Politik, Kritik, ♆, ✓, k. k. Postassistent, Red. d. „Alpenheim". Salzburg-Maxglan, Gärtnerstr. 7. (Bruck a. Mur 7/7 70.)

Hübler, Bernh., ✠, GORegR., Dr. jur., o. UP. Berlin W, Landgrafenstr. 3. (Cottbus 25/5 35.) **V**: Lehre v. d. rechtl. Natur d. Konkordate 66; Konstanzer Reformation u. d. Konkordate von 1418 67; D. Eigentümer des Kirchenguts 68; Eheschließung u. gemischte Ehen in Preußen 83; Kirchl. Rechtsquellen 88, 3. A. 98; Religiöse Erziehung d. Kinder aus gemischten Ehen 88; Magistraturen d. völkerrechtl. Verkehrs 95; Organisation d. Verwaltung 98.

Hübner, Em., Ψ, Dr. phil. u. jur., o. UP. Berlin W, Ahornstr. 4. (Düsseldorf 7/7 34.) **V**: De senatus populique Romani actis 59; Epigraph. Reiseberichte a. Spanien u. Portug. 61; D. antiken Bildwerke i. Madrid 2c. 62; Inscript. Hispaniae Latinae 69, Suppl. 92; Christianae 71, Suppl. 99; Inscript. Britanniae Latinae 73; Christianae 76; Exempla script. Latinae epigraph. 85; Grundriß zu Vorlesungen üb. d. röm. Litt.-Gesch., 4. A. 78; üb. d. latein. Gramm., 2. A. 81; üb. mechan. Copieen v. Inschriften 81; üb. d. griech. Syntax 83; Bibliographie d. klass. Altertumswiss., 2. A. 89; La Arqueologia de España 89; Röm. Herrschaft i. Westeuropa 90; Monumenta linguae Ibericae 93.

Hübner, Max, (k.), 🏛, Jugendschr., Sem.-Dir. Linnich b. Aachen. (Schwiebus 18/7 54.) **V**: Maiglöckchen, Veilchen u. Kornblumen, Erz. 90, 4. A. 99; Im Glanze der Königskrone, Erz. 91, 2. A. 97; Handb. f. d. Geschichtsunterr. 93; Rechenbuch f. Stadt- u. Landschulen 30.—32. A. 99; Hilfsbüchlein f. d. ersten Geschichtsunterr. 160. bis 180. Tausend 99; Vaterländ. Gedenktage in der Volksschule, 3. A. 98; Dtsche Sagen u. Märchen 95; In die Großstadt 96; Unter d. Geißel d. Korsen 97; Volksschulunterr. 98.

Hübner, Rudolf, ✠, Dr. jur., ao. UP. Bonn, Gluckstr. 5. (Berlin 19/9 64.) **V**: Die donationes post obitum und die Schenkungen m. Vorbehalt d. Nießbrauchs im älter. deutsch. Recht 88; Gerichtsurkunden der fränk. Zeit 91/93 II; Immobiliarprozeß d. fränk. Zeit 93; J. Grimm u. d. deutsche Recht 95; **Neuh**: J. Grimms Rechtsalterthümer (mit Prof. A. Heusler) 4. A. 99.

Hübsch, G., ♔ d. 🏛, Dr. phil., Sem.-Dir. Bayreuth. (Haselhof 29/10 51.) **V**: Abriß d. Gesch. d. Erziehung u. d. Unterrichts 87, 2. A. 94; Reformen 2c. in dem Geb. d. Volkssch. unter Seinsheim u. Erthal 91; Hochstift Bamberg und s. Politik vor d. Einfall d. Schweden 1631 95. ()

Hübscher, Friedrich, CP., Journalist, Red. der „Presse". Wien IX, Porzellangasse 48. (Amschelberg.) ()

Hübschmann, Heinrich, Ψ, Dr. phil., o. UP. Straßburg, Ruprechtsauer Allee 31. (Erfurt 1/7 48.) **V**: Ein Zoroastrisches Lied 72; Zur Casuslehre 75; Die Umschreibung d. iran. Sprachen u. d. Armenischen 82; Armenische Studien I 83; D. indogerman. Vokalsystem 85; Etymologie u. Lautlehre d. ossetisch. Sprache 87; Pers. Studien 95; Armenische Gramm. I. 95—97.

Hückinghaus, Karl August, VB., Dr. phil., ✉, ♆. Elberfeld, Kurfürstenstr. 7. (Remscheid 29/9 61.) **V**: Gedichte 89; Verstaatlichung d. Steinkohlenbergwerke 92. ()

Hückstädt, Ernst, ✝, ♔, Dr. phil., Pastor prim. Poseritz auf Rügen. (Stral-

sund 9/12 50.) **V**: Ueber d. pseudo-tertullian. Gedicht; Gesch. v. Pasewalk; De Bildungsreis'; D. Lehrbegriff d. Hirten 89; Ehre sei Gott in d. Höhe, Predigten 89; Jesu nach! 90; Gotteskindschaft 91; Unsere Kirchgänger 94; Die geschlechtl. sittl. Verhältn. der ev. Landbewohner im Deut. R. I, 2 95.

Hue de Grais, Robert Graf, Staats- u. Verwaltungsrecht, Reg.-Präs. Potsdam, Eisenhartstr. 12. (Wolframshausen 25/8 35.) **V**: Handb. d. Verfass. u. Verwalt. i. Preußen v. d. dtschn Reiche 81, 13. A. 99; Grundr. d. Verfass. u. Verwalt. i. Preuß. u. d. dtschn Reiche 84, 5. A. 98.

Hüeblin, Eugen, Stenogr. Zürich-Hottingen, Gemeindestr. 40. (Pfyn 23/4 65.) **V**: Stimmen über die Bedeutung der Stenogr. 88; Anleitung zur Stolzeschen Stenographie 91. 2. A. 96. ()

Hüffer, Hermann, VB., ♛, Rechts- u. Litt.♛, Dr. phil. u. jur., o. UP., GRat. Bonn, Coblenzerstr. 3. (Münster, W. 24/3 30.) **V**: Beiträge z. Gesch. d. Quellen des Kirchenrechts 62; Forschungen auf d. Geb. d. franz. u. rhein. Kirchenrechts 63; Zur Gesch. v. Bonn 63; Oesterr. u. Preußen gegenüber d. franz. Revolut. 68; Rastatter Kongreß 78 u. 79; Rhein.-westf. Zustände z. Z. d. franz. Revolut. 73; Aus d. Leben Heines 77; M. v. Willemer 78; A. v. Droste 81; Neapol. Republik von 1799 83; Zwei neue Quellen z. Gesch. Friedr. Wilh. III. 82; Heine u. Detmold 85; L. Schücking 86; A. v. Reumont 87; A. v. Droste 87, 2. A. 90; Kabinetts-Regierung i. Preuß. u. J. W. Lombard 91; A. L. Menken, Großvater Bismarcks 90; Zerwürfnis Gustavs III. v. Schweden m. s. Mutter Luise Ulrike 93; Rastatter Gesandtenmord 96. ()

Hüfner, Gustav v., ⚗, Dr. med. et rer. nat., o. UP. Tübingen. (Köstritz

Hügel, Franz, s. Leo Gibara. [13/5 40.)

Hügli, Emil, ♆, Nov., Kritik, Dr. phil. Bern, Altenbergstr. 76. (ebda 9/9 73.) **V**: Dorf Düssel, e. Satire 95.

Hügli, Friedr., Verwalt.- u. Rechngswesen, Staatsbuchh. d. Kant. Bern. Bern, Altenbergstr. 76. (Blumenstein 1/3 33.) **V**: Verwaltung, Kassaführung u. Kontr. im Staatshaushalt des Kant. Bern 74; Die Buchhalt.-Systeme u. Buchh.-Formen 87; D. Grundzüge d. Buchhaltung 88 f., II; Die konstante Buchhaltung 94; Buchhalt.-Studien 00.

Hülcker, Oskar, Kunst. Berlin W, Winterfeldstr. 52. (ebda 31/8 48.) **V**: Conturen, Majolika- u. Holzmalerei 82; Skizzenbuch f. häusl. Kunst 84/88 V; Glasmal. 86.

Hülgerth, Heribert, ✪, ♆, /, Major. Wien I, Reichs-Kriegs-Minist. (Tscheitsch i. M. 17/9 47.) **V**: Franz Rakoczy, Tr. 82; Kunterbunt für Jäger und Jagdfreunde 88; E. Jägergulden 91; Lieut. Lucullus 94; Timur-Khan (d. Roman e. Pferdes) 96; Simsons letzte Liebe 98.

Hüll, Johs, ♆, /. Neustadt a. Haardt, Villa Amalienburg. (ebda 17/9 28.) **V**: Schwert u. Harfe 71; Wächterrufe 75; Kanossa 77; Neustadt 78; Dichtungen e. pfälz. Poeten 81; Sickingens Nachkommen 86.

Hüls, Peter (k.), ✝, Domkapit., Geistl. R. Münster, W. (Millingen, Rh. 7/10 50.) **V**: Betstunden z. Verehrung d. Altarssakr. 91; Das Vaterunser, 3. A. 98; Gott, meine Hülfe 98. ()

Hülsen, Christian, Archäolog., Dr. phil., Prof., 2. Sekr. d. Kais. deutsch. archäol. Instit. Rom, Via monte Tarpeo 28. (Charlottenburg 29/11 58.) **V**: Inscriptiones Urbis Romae latinae (mit Henzen, De Rossi u. Bormann) 1883—1894 IV; Forum Romanum 92; Die Alliaschlacht (m. P. Lindner) 90; Formae Urbis Romae antiquae (mit H. Kiepert) und Nomenclator topographicus 96; Die Thermen d. Caracalla (architekton. Zeichnungen v. S. Iwanoff) 98 II; Bilder a. d. Gesch. d. Kapitols 99.

Hülskamp, Frz, (k.), Kirchen- u. Litt.♛, Kritik, D., Konviktspräs. u. päpstl. Geh. Kämmerer. **H**: d. „Litt. Handw." (s. 62). Münster, W. Neustr. 4. (Essen, Oldenburg 14/3 33.) **Bearb.**: Rohrbacher, Kirchengesch. 60/63 III. **V**: Album d. dtschn Episkopats 73; Dtscher Hausschatz f. 1874; Piusbuch, 4. A. 74; Kl. Piusbuch 76; 1000 gute Bücher 2c., 3. A. 83. **H**: Meisterwerke unserer Dichter 79/82 (19 Bändchen), alle wiederholt neu aufgelegt.

Hülstrunk, Ernst, ♆, /. Solingen-Weiersberg 16. (4/9 72.)

Hülter, Carl, ♆, ✪, /, Kaufm. Düsseldorf, Worringerstr. 100 I. (Iserlohn 24/6 73.) **V**: Heinz Helke, Sch. 94; Westfäl. Dichtung d. Gegenw. 95; Aus e. Mai, G. 95; Chronik v. Iserlohn 96; Unner frümder Kreone, pld. Erz. 98. **H**: H. Turk, G. 97.

Huemer, Joh., klass. Ψ, Dr. phil., Schul-Insp., Mit-Red. d. „Zeitschr. f. d. österr. Gymnasien". Wien II, Obere Donaustr. 47. (Raab 18/4 49.) **V**: De Sedulii Poetae vita 78; Untersuch. üb. d. ält. lat. christl. Rhythmen 73; Ein Glossenwerk z. Dichter Sedulius 80; Z. Gesch. d. mittelalt. Dichtung 81; Cruindmeli ars metrica 83; Sedulii opera omnia 85; Rhythmus üb. die Schlacht auf dem Marchfeld 1278 85; Virgilii Maronis grammatici opera 86; Horatii carmina selecta, 5. A. 98; Registrum multorum auctorum d. Hugo v. Trimberg 88; C. V. Juvenci evangeliorum libr. IV 90; Hauptregeln d. griech. Syntax, 5. A. 95; Vademecum f. Candidaten des Mittelschullehramtes in Oest. 95 III.

Hümmer, Friedr. Karl, (k.), ✝, ♛, Dr. phil., Dir. des Kgl. adelig. Julianums. Würzburg. (Staffelstein 3/11 55.) **V**: Gre-

gor d. Theol. 90; Bamberg i. Schwedenkrieg 90; Statist. u. histor. Notizen über die Pfarreien des Erzbistums Bamberg.

Hümmerich, Franz, Dr. phil., GLehr. Hof a. S. **V:** Vasco de Gama 98. (*)

Hünerbein, Frau Charlotte v., geb. v. Ende (Pf. Clara Eden), VB., Roman, Erz. Niederbronn, Elsaß, Oberbronnerstr. 118. (Marburg 4/9 55.) **V:** Stoppelfelder, R. 90; Sand in d. Augen, R. 92. ()

Huenewinkel, Clemens, Red. d. „N. Y. Staatsztg." New York, P.O. Box 1207. (*)

Hüpeden, Frau J., geb. v. Derthesen (Pf. J. v. Dorneth), Nov., ✓. Hannover, Weinstr. 6. (Kurland 6/6 25.) **V:** Aus d. Kaukasus u. d. Krim 81; D. Letten unter d. Deutschen 85; Russifizierg d. OSeeprov. 87; Luther 89; D. Jesuitenorden 93. ()

Hueppe, Ferd., Hygiene, Bakteriologie, Dr. med., o. UP. Prag. (Heddesdorf 24/8 52.) **V:** Methoden d. Bakterien-Forschung 85, 5. A. 91; Formen d. Bakterien 86; Ueb. Beziehungen der Fäulnis z. d. Infektionskrankh. 87; Ueber den Kampf gegen die Infektionskrankh. 89; Choleraepid. i. Hamburg 92, 93; Ursachen d. Gährgen u. Infektionskrankh. 2c. 93; Semmelweis 94; Naturheilkunde u. Schulmedizin 95; Naturwiss. Einführung in die Bakteriologie 95; Ueber Körperübungen in Schule und Volk und ihren Werth für die milit. Uebungen 95; Zur Rassen- u. Sozialhygiene d. Griechen im Altertum und in der Gegenwart 97; Ueber d. Wasserversorgg d. Stadt Brünn 98; Volksgesundung durch Volksspiele 98; Handb. d. Hygiene 99; Hygien. Bedeutg d. erziehenden Knabenhandarbeit 99.

Hürbin, Joseph, ♛, Dr. phil., Rektor d. Gymn. u. Lyceums. Luzern, Schweiz, Dreilindenstr. 4. (Zuzgen im Aargau 21/8 63.) **V:** Peter von Andlau 97; D. Statuten der Juristen-Universität Pavia von 1396 98; Handb. d. Schweizergesch. 98 ff.

Hüsgen, Ed., (k.), Politik, Dr. jur., Red. d. „Düsseld. Volksbl." Düsseldorf. ()

Hüttemann, Joh. Adolf, (k.), Ascese, Litt., Pfr. Büren, Westf. (Langscheid 23/5 63.) **V:** D. hl. Märtyrer Patroklus 92; Patroklus, Sch. 94; Bereitet den Weg d. Herrn! 3. u. 4. A. 94; Siehe d. Lamm Gottes 94; D. h. Sakrament d. Firmung 95; Kathol. deut. Dichter des 19. Jahrh. 98; Evangelienklänge 00.

Hütten, Joh. Georg (Pf. G. Heimwahl), (k.), Domvikar. Cöln a. Rh. (Walheim b. Aachen 5/11 70.) **V:** Leben d. hl. Elisabeth 91; Altarkonsekration 97.

Hüttinger, Heinrich, ⊙, ♕, GLehrer. Regensburg. (ebda 13/10 65.) **V:** Hans Dollinger, Sch. 92, 2. A. 93; Tassilo II., Tr. 93; Wandernde Gedanken, G. 94.

Hugelmann, Karl, (k.), österr. Staatsrecht, Statistik, Litt♛, Bibliothekswesen, Dr. jur., k. u. k. SektionsR. Wien XIX, Chimanistr. 19. (Ketskemet 6/10 44.) **V:** Stud. zum österr. Vereins- und Versflgsrecht 79; Recht der Nationalitäten in Oesterr. 80; Studien z. österr. Verfassgsrecht I 86; Zentralisation d. Amtsbibliothek in Wien 87; Sammlung d. Erkenntnisse d. k. k. Reichs-Ger. X 98.

Hugendubel, Friedr. Ludw. Heinr., religiöse ♆, Pfarrer an der Nydeckkirche. Bern, Junkerngasse 19. (ebda 26/4 41.) **V:** Aus d. Heimat in d. Heimat 90, 3. A. 96; Durch Sturm zur Stille 95.

Huggenberger, Joseph, Dr. jur., kgl. Archivsekr. München, Kaiser Ludwigplatz 1 II. (Weilheim 5/2 65.) **V:** Pflicht z. Urkundenedition nach der Reichs-ZPO. 89 Accorde, Lieder 98. *

Hughes, Henry, ✗, Dr. med. Bad Soden am Taunus, Villa Viktoria. (Hamburg 19/12 60.) **V:** D. Entstehung d. Lederhautberstungen u. Aderhautrisse 87; Lehrb. d. Atmungsgymnastik 93; Perkussionslehre 94; Lehrbuch der schwed. Heilgymn. 96.

Hugo, André, s. A. H. Elm.

Hugo, Carl, s. Carl Hugo Pettersch.

Hugo, Richard, s. Ricarda Ceconi.

Hugo, S., s. Hugo Schöppl.

Huhn, Adalb., (k.), ♛, Stadtpfr. München, Viktualienmarkt 1. (Orb 19/4 39.) **V:** R. Emmet, Erz. 75; Gesch. d. Spitals, der Kirche u. d. Pfarrei z. hl. Geiste 91/93 II.

Huhn, Alexander v., BP. **Ue:** R. Berlin NW, Bachstr. 12, Gartenh. (Riga 13/5 52.) **Ue:** Popow, Leben u. Sterben; Nökitsch Droschins nbst Vorw. v. Tolstoi 95. ()

Huhn, Arthur Ernst v., BP., Politik, Vertreter d. „Köln. Ztg." Berlin NW, Alt Moabit 97. (Dickeln bei Riga 4/3 51.) **V:** Kampf d. Bulgaren um ihre Nationaleinheit 86; Aus bulgar. Sturmzeit 86.

Huhn, Heinrich, Red. d. „Freidenker", d. „Amerikan. Turnztg.", d. „Freidenker-Almanach" u. d. „Turnerkal." Milwaukee 468 East Water Street. (Landau, Pfalz 3/3 30.) *

Hultsch, Fried. Otto, Ψ, Archäologie, ⅄, Dr. phil., GP., OSchulR. Dresden-Striesen, Barbarossastr. 5. (Dresden 22/7 33.) **V:** Griech. u. röm. Metrologie 62, 2. A. 82; Heronis Alex. geometr. et stereom. 64; Metrologicorum script. reliquiae 64/66 II; Polybii hist. 67/72 IV. I 2. A. 88, II 2. A. 92; Censorini de die nat. liber 67; Pappi Alex. collectio 76/78 III; Heraion u. Artemision 81; Zur Erinnerg an Dr. Chr. E. A. Gröbel 84; Autolyci de sphaera quae movetur liber 85; Scholien z. Sphaerik des Theodosios 87; Erzählende Zeitformen bei Polybios 91/93 III; Näherungswerte irrationaler Quadratwurzeln bei Archimedes 93; Elemente der ägypt. Teilungsrechnung 95; Poseidonios

über die Größe u. Entfernung der Sonne 97; Gewichte d. Altertums 98.

Hultzsch, Eugen, Indologie, Epigraphist to the Government of Madras. Dotacamund (beurlaubt nach Dresden, Wartburgstr. 18. (Dresden 29/3 57.) **V:** The Baudhâyanadharmasâstra 84; South-Indian Inscript. 90/95 II, III 1 99; Reports on Sanskrit Manuscripts in Southern India 95 II. **H:** der Epigraphia Indica (Calcutta) III—V 94/99.

Humbert, Claas Hugo, Dr. phil., GP., GOLehrer. Bielefeld. (Ditzum b. Emden 5/8 30.) **V:** Molière, Shakespeare und die dtsche Kritik 69; Englands Urteil üb. Molière 78; Molière in Deutschld 83; Lustige Puppentragödie vom sich selbst entleibenden Lindau 85; Le Misanthrope 87; Die Gesetze des franz. Verses mit bes. Rücksicht auf Molière u. d. Misanthrop 88; L'Avare 89; Le Bourgeois Gentilhomme; Nochmals das e muet u. d. Vortrag franz. Verse 90; Souvestre, Au coin du feu 91. ()

Hummel, Frl. Frida (Pf. Frida von Kronoff), ♀, Märchen, Nov., **Ue:** F. Stuttgart-Cannstatt, Badstr. 40 II. (ebda 19/2 53.) **V:** Narziß, N. 87; Goldenes Märchenbuch 90; Guck-in-die-Welt! 92, 2. A. 97; Goldene Märchenpracht 92; Fröhl. Kinderzeit, Neues Buch, Weihnachtsfreuden, Singvögelchen, Im Grünen, Der gestiefelte Kater, Kleine Japanesen, sämtl. 93; Aus goldn. Jugendzeit, Erz. 94; Im Rosenlenz u. Immergrün 94; Zapfen-Heini, Erz. 94; Jugendlust 95; In Haus u. Hof 95; Kunterbunt 95; Cirkusstreiche 95; Großmutter erzähle 95; Des Jahres Freuden 97; Zum alten Klang ein neuer Sang 97; Lenchens Weihnachtsabend, Erz. 97; Prinzeßchen Siddi, Erz. 97; Tausendschön, M. 97; Blütenstrauß a. d. Märchengarten 97; Im Wunderreich d. Träume, bearb. u. erg. 97; In dunkler Nacht, Erz. 98; Kätchens Maienur 98; Der Ehrenbrief u. Schmiedhansel, 10 Kindertheaterst. 98; Prinz Karnevals Sieg 98; Prinz Karnevals Flucht 98; Aus Wald u. Feld, Erz. 98; Im Märchenreich 98; Neuer Märchen-Schatz 98; Als Pilger an hl. Stätten, Erz. 99; D. alte Leberecht, Erz. 99; Spitzen-Trudel 99; Aus Nacht z. Licht 99; Mamsell Regine 99; Im Rosenhäuschen 99. **Bearb.:** Dr. Peabodys Ber. üb. Treiben u. Ausdehnung d. Vivisekt. 96.

Hummel, Frdr., ✝, Lic. theol., zweiter Stadtpf. Crailsheim. (Wiesensteig 13/8 61.) **V:** D. Bedeutg d. Schrift v. C. Schwarz über das Wesen der Religion 2c. 90; Was läßt sich z. Pflege e. gediegenen, echt volkst. Bildung in den Arbeiterkreisen thun? 93; Was giebt d. evangel. Protestant. d. ihm zugehörigen Völkern bis heute vor d. röm.-kathol. Völkern voraus? 94.

Hummel, Frl. Isabella, VB., Jugendschr., Red. des „Braunschen Jugendbl." München, Glückstr. 13. (ebda 31/1 49.) ()

Hummelauer, P. Franz v., (k.), SJ., alttestam. Exegese. Valkenburg, Holl. Limburg. (Wien 14/8 42.) **V:** Bibl. Schöpfungsbericht 77; Commentarius in libros Samuelis 86, in libros Judicum et Ruth 88, in Genesim 95, in Exodum et Leviticum 97, in Numeros 99; Nochmals d. bibl. Schöpfgsbericht 98; Das vormosaische Priestert. in Israel 99; Aszese, Meditationum S. Ignatii de Loyala Puncta 96.

Hummer, P. Maurus, (k.), OSB., ✝. Lambach, OOe. (Gunskirchen 18/5 59.) **V:** St. Benedikts Tagzeiten 88; S. Benedicti inter Sacerdotes Sodalitas 90; Der Besuch der 7 privil. Altäre zu Lambach 94.

Hummler, John, ♀, Buchhdlr., Poedal u. Prf. vpa. Saulgau, Württ. (ebda 19/10 46.) **V:** Vortrag üb. Weltsprache 91, 2. A. 92; Ein Festspiel d. Feuerwehr 94; Des Rauchers Freud u. Lust 95; Hist. Festspiel 96; Der Occultismus 99.

Hundhausen, Ludw., (k.), neutestamentl. Exegese, Prof. am Bischöfl. Sem. Mainz, Augustinerstr. 34. (Gau-Algesheim 29/8 35.) **V:** D. beid. Pontificalschreiben d. Apostelfürsten Petrus 73, 78 II.

Hundhausen, Theod., ⚙, 🖃, Naturw., Bergreferendar a. D. Berlin NW 6, Philippstr. 5. (Dortmund 25/11 60.)

Hunnius, Carl, ♀, ♈, Liturgik, ♛, ✝, Hygiene, Musik, Aesthetik, 🖃, /, 🖹, Litt♛. **Ue:** R, OLehr. Pastor. Riga, Weidendamm 8. (Narva 6/11 56.) **V:** Ged. 98. ()

Hunziker, Jakob, ☉, OLehrer. Küttigen, Aargau. (Muhen 28/7 61.) **V:** Mordnacht z. Brugg, Sch. 90, 2. A. 93; Hochzeit auf Toggenburg, Sch. 94; Diethelm v. Toggenburg, Tr. 94; Pestalozzis Armenschule auf Neuhof, Festsp., 1. u. 2. A. 96; Schützenmayen zu Baden, Sch. 96.

Hunziker, Otto, 🖹, ♛, Dr. phil., ao. HSchP., PrivDoz. a. Polytechn. u. Vorst. d. Pestalozzianums i. Zürich. Zollikon, Kant. Zürich. (Hottingen 13/8 41.) **V:** Zur Regierung u. Christenverfolgung des Kaisers Diocletianus u. seiner Nachfolger 68; Gesch. d. Zofingervereins 68; Wallenstein als Landesherr 75; Pestalozzi u. Fellenberg 79; Gesch. d. schweizer. Volksschule 81/83 III, 2. A. 86; Rousseau u. Pestalozzi 85; Bild. z. neueren Gesch. d. schweiz. Volksschule 89; Zeitgenöss. Darstellungen der Unruhen in der Landschaft Zürich 1794/98 97; Gesch. der Schweiz. gemeinnützigen Ges. 97. ()

Huonder, Anton, (k.), SJ., kathol. Missions♛. Luxemburg-Stadt (Belle Vue), Großh. Luxemburg. (Chur 25/12 58.) **V:** Der selige J. G. Perboyre 90; Vater Renés letzte Fahrt 93, 5. A. 99; Der Schwur des Huronenhäuptlings, Erz. 94, 4. A. 99; E. Blick in die Reduktionen v. Paraguay 95;

Die rote und die weiße Rose 96, 3. A. 99; Pastor Pfotenhauer 96; Deut. Jesuitenmissionäre im 17.—18. Jahrh. 99.

Hupfer, Rob. (Pf. Robert Sternau), ✎, Red. Halle a. S. (Reichenbach i. V. 27/2 47.) **V:** Dtsche Presse, 6. A.

Huppert, Hugo, angew. med. ⚗, Dr. med., o. UP. Prag, Salmgasse 3. (Marienberg i. S. 29/1 32.) **V:** Zoochemie; Analyse des Harns, 10. A.

Huppert, Philipp, (k.), Moral. Dogmatik, D. Dr. phil., Convictsrektor. Bensheim a. d. Bergstraße. (Sauer-Schwabenheim 7/4 57.) **V:** Preuß. Ministerialerlaß betr. d. Lebensvers.-Gesellsch. 96; Lebensvers.-Vertrag 96; Oeffentl. Lesehallen 99. **Bearb. u. H:** Dr. Heinrich, Lehrbuch der kathol. Dogmatik I 98 f.

Hurt, Jacob, Ψ, Lexikographie, Dr. phil., Pastor. St. Petersburg, Offizerskaja 54. (Livland 10.22/7 39.) **V:** Beiträge zur Kenntnis esthn. Sagen u. Ueberlieferungen 63; D. esthn. Nomina auf—ne purum 86; Vana Karnel, esthn. Volkslieder I. 86. **H:** Esthnisch-dtsch. Wörterbuch, 2. A. 93. ()

Hurter, Hugo, (k.), SJ., Dogmatik, D., Dr. phil., o. UP. Innsbruck, Univ.-Str. 8. (Schaffhausen 11/1 32.) **V:** Rechte d. Vernunft und d. Glaubens 63; Nomenclator literar. recent. theol. cathol. 71/99 IV. I. III. 2. A. 92/95; Theol. dogm. compend., 10. A. 00; Medulla theol. dogm., 6. A. 98. **H:** Patrum sanctorum opusc. sel. 1—48; 1—6 68—92; Lessing de summo bono 69; D. Thomae Aq. sermones 74; Storchenau SJ., Der Glaube des Christen wie er sein soll 95.

Hurwitz, Adolf, A, Dr. phil., ThSchP. Zürich, Falkengasse 15. (Hildesh. 26/3 59.)

Huschak, Jos. Andr., ✎, Ψ, Rätsel, Humor, Beamter. Wien III, Siegelgasse 1. (Krumau 8/6 34.) **V:** Dichterfrühling, Ged. 60; Almbleameln, dial. G. 63; Stadtparknixen, Rätsel 68; Gesamm. Schr. 89.

Huschak, Wilh., (k.), ✎, Militärbeamter. Wien III/2, Siegelgasse 1. (ebda 17/12 59.) **V:** Tabaksblätter 87.

Huschens, Jakob, (k.), 🖻, Taubstummenlehrer. Trier, Friedrich-Wilhelmstr. 10. (Pickließem 18/5 52.) **V:** Bilder zum Gebrauch beim Geschichtsunterr. in Volkssch. 82, 5. A. 94; Dass. f. Tbst.-Anst. 82, 5. A. 94; Materialien f. d. Unterricht i. d. Umgangsspr. i. Taubst.-Anst. 83: Realienbuch f. Taubst.-Anst. 94; Gesch. d. Vereins vom h. Vincentius v. Paul in d. Diözese Trier 95; D. gewöhnlichsten Sprachstörungen u. ihre Bekämpfung 98; D. kath. Kirchenjahr 99. **H:** Der Taubstummen-Führer.

Husemann, Theodor, Pharmakologie, Giftlehre, Dr. med., ao. UP. Göttingen, Hainholzweg 22. (Detmold 13/1 33.) **V:** Handbuch d. Toxikologie 62; Pilze in ökon. u. giftiger Beziehung 67; D. Pflanzenstoffe 69/72, 2. A. 84; Handbuch d. ges. Arzneimittellehre 73/75, 3. A. 92; Therapie d. organ. Vergiftungen 95, 2. A. 97; Die Kölnischen Pharmakopien u. ihre Verfasser 99.

Husnik, Jacob, graph. Künste, Prf. Prag. (Weypernitz 37.) **V:** D. Gesamtgebiet d. Lichtdrucks 78, 4. A. 94; D. Heliographie 79, 2. A. 88; D. Zinkätzung 68, 2. A. 96; D. Reprodukt.-Photogr. 68, 2. A. 95. ()

Huß, Hermann C. O., Dr. phil., Prf. Princeton, NJ. (Eichenberg 4/1 47.) **V:** Lehre v. Accent d. deutschen Sprache 77; D. Dtsche i. Munde d. Hannoveraners 78; Conversation in German on a grammatical basis 83, 5. A. 91; Sesenheim, from Goethes Dichtung u. Wahrheit, with an introduction and notes 89; La Chute from V. Hugo's Les Misérables, with an introduction and notes.

Husterer, Georg, ⚲, Sparkasse-Verw. Meran. (Großmehring 17/12 34.) **V:** Der Herr Expositus, Vst. ()

Hutecker, Wilhelm, Dr. phil., Bibl. d. Kgl. Bibl. Berlin-Schöneberg, Beckerstr. 10. (Girrehnen, Ostpr. 4/12 61.) **V:** Ueb. d. falschen Smerdis 85. ()

Huth, Friedrich (Pf. Fred Hood, Arnold Rohde, E. Osten 2c.), ✎, Ψ, △, ❁, Architekt und **H:** der „Berl. Corr. f. Kunst u. Technik", der Berl. Feuill.-Corresp. „D. Skizze", der Corresp. „Pariser Weltausstellung", d. Ill. Fachzeitschr. „Der Zeichner". Charlottenburg, Kaiser Friedrichstr. 76. (Krotoschin 22/3 66.) **V:** Heiter u. Herb 94.

Huth, Georg, ostasiat. Sprachw., Dr. phil., UDoz. Charlottenburg, Sesenheimerstr. 7. (Krotoschin 25/2 67.) **V:** Zeit d. Kâlidâsa 90; The Chandoratnâkara 90; Tibetische Version d. Naihsargikaprâyaçcittikadharmâs 91; D. Inschrift v. Karakorum 92; D. Inschriften v. Tsaghan Baisching 94. **Ue:** u. **H:** Gesch. d. Buddhismus in der Mongolei I (tibet. Text) 92; II (deutsche Uebers.) 96. ()

Hutten, Ernst, s. Alfred Kerr.

Hutten-Klingenstein, Moritz v., (Pf. Frhr. v. Saldenhofen). DDeSchG., Sozialwissensch., k. u. k. Major a. D. Wien XIII, Schloß Schönbrunn. (Walchen 24/7 37.) **V:** Ausgewähltes üb. d. auserwählte Volk 92.

Hutter, Theod., Ψ, ✎, ♛, **Ue:** F, Archivar. Reichenberg, Böhm., Feldgasse 15. (Hermsdorf 20/9 60.) **V:** Nordböhm. Sagen, 2. A. 84; A. d. Jugendzeit, G. 74; D. Gegenreform. in Böhm.; Schatten d. Civilisation 88; Mittelalterl. Sittenbilder 89; Gesch. d. Karlsbrücke i. Prag 90; Gesch. d. Stadt Bilin u. d. Prov. Bilinensis 91; Stimmen d. Herzens, G., 2. A. 92; Gesch. d. Stadt Gabel in B. 93; Armenpflege u. Armenwesen 93; Ostmarkklänge, G. 95; Sturmlieder oder deutsch-böhm. Melodien

97; D. Schwarze Buch v. Reichenberg 97; Deutsche Heimatsklänge, G. 98. ()

Huybensz, Max, CP., Red. d. „N. W. T." Wien I, Jasomirgottgasse 4. (ebda 27/1 43.) V: Kulturgesch. Forschgen u. ihre Litt. 78. ()

Huyn, Frl. Luise (Pf. M. Ludolf), (k.), Roman, Nov. Coblenz. (ebda 6/11 43.) V: Kl. Erzählungen 75; Talisman 77, 2. A.; Tochter d. Spielers 77, 2. A. 85; Versch. Wege 79, 2. A. 85; Beata 80, 2. A. 97; Geschlecht v. Reichenau 82; Felicitas 83, 4. A. 97; Verschollen 84, 3. A.; Sein letzter Wille 86; In sturmbewegter Zeit 93; Novellenkranz, 95 III; Zu spät 95; Das stille Schloß 96.

Hyan, Hans, /, Berlin W 50, Schaperstr. 31 III. V: Spitzbuben, R. 99.

Hyleanus, s. Josef Quincke.

Hyperion, s. Luise Cöllner.

I.

Jablanzy, Julius, ✓, Gartenbau. Wien XIII, Hadickgasse 32. (3/5 46.) V: D. Obstbau; D. Schulgarten; Korkveredlung d. amerik. Rebe; Weinbau u. Kellerwirtschaft; D. Springwurmwickler; Bepflanzung d. Straßen m. Obst- u. Wildbäumen; Der wirthsch. Werth d. Gemüsebaues; Grün-Veredlung d. amerikan. Rebe; D. Arbeitergärt.; D. Blutlaus d. Apfelbaumes.

Jacob, Gg, Ψ, Dr. phil., UDoz. Halle a. S., Kronprinzenstr. 99 I. (26/562.) V: Stud. i. arab. Geographen 91/92 IV; Stud. i. arabisch. Dichtern 93/95 IV; Welche Handelsartikel bezogen die Araber d. MA. a. den nord.-baltisch. Ländern? 2. A. 91; E. arab. Berichterstatter aus dem 10. Jahrh. über dtsche Städte 90, 3. A. 96; Das Leben der vorislamischen Beduinen 95, 2. A. 97; Karagóz-Komödien I—III 99.

Jacob, Gg., ✝, Ue: Nord., Pastor. Neschwitz b. Bautzen. (ebda 24/10 39.) V: Katechismus mit Auslegung 70, 6. A. 95; Predigten üb. d. 10 Gebote 81; Predigten üb. d. Vaterunser 84, 2. A. 87; Kleiner Katechismus 83, 5. A. 98; Luther 83, 2. A. 84; Das wendische Rügen 94.

Jacob, Gustav (Pf. G. Margella), Nov., Erz., /, Red. d. „Breslauer Morgen-Ztg." Breslau, Paulstr. 21. (Berlin 25/5 71.) V: Die Prostitution und ihre poliz. Bekämpfung 98. *

Jacob, Fräul. Ida (Pf. Ida Anders), Märchen, Kindergesch., Plauderei. Berlin N, Brunnenstr. 25. (ebda.) ()

Jacob, Karl, ♛, Dr. phil., UDoz., Tübingen, Uhlandstr. 5. (Hamburg 19/12 64.) V: Erwerbung d. Elsaß durch Frankreich i. Westfäl. Frieden 97; Straßburg. Politik 1621—1632 99.

Jacob, N. (Pf. N. J. Anders), VB., ⊙, Hum., Nov. Berlin N, Brunnenstr. 25. (ebda 25/4 35.) V: Starker Tabak, P. 63; Dietrich u. Brechstange 63; D. schöne Helene, Dr. 65; Nur ein Berlin 74; Familie Hagedorn 74; Hammer u. Ambos 74; Vat. Jahn 74; Im Dienst 74; Er sucht s. Frau 74; Leo, L. 74; Selbst ist d. Mann, P. 75; Drei Mark 75; Drei Haare e. Glücklich. 75; D. Reich d. Illusionen 77; Schatten 82; Unt. Wogen gebettet 82; D. Flüchtling 83; Sein eigen Blut 83; V. Düppel b. Paris; 2 Jahre Zuchthaus, N. 85; Im Fischerhäuschen, N. 85; D. Kandidat, Hum. 85; Aus Rache, N. 85; Zu rechter Zeit, N. 85; Onkel Giebrich, Hum. 83; S. Modell, N. 85; Gendarm Degenkoppel, Hum. 85; Todfeinde, Erz. 85; Berliner in Kamerun, P. 85; Aus bewegter Zeit 86; Uns. altes Berlin 86; D. Pole, N. 86; Sein Mandat, Hum. 88; D. Findling, N. 87/88; Kornblume u. Veilchen, N. 88; Deutsche auf Jütland, Heldenged. 89; Fastnachtsbühne 90; Carnevalsztg. 90; Turnerstreiche, Schw. 91; Thermidor, Parodie 90; Der Veteran des Regiments, Festsp. 91; Kapital u. Arbeit, Volks-N. 91; Drunter und drüber; Aus Rand u. Band; Für Alle u. f. Alles; Eins—Zwei—Drei—Los; Frisch—ganze Compagnie; Gelegenheits-Dichtungen 92; Berliner Theater; Orig. Couplets 92 II; Durch Nacht zum Licht 92; Ocean, Volks-N.; Lohengrin, Erz.; Don Quixote, Erz.; D. Trompeter v. Säckingen, Erz.; Heft 17, 20, 21, 22, 23 Fastnachts-Bühne; Blutgeld; Beckers Gesch.; Nach Handwerkerbrauch u. Gewohnheit; 5% Zinsen; 17,70 Mark; 100,000 Mark; Gita, hist. R. 94; Zu spät, R. 94; Was lasse ich m. Jungen werden (anon.) 94; Schuld, N. 94; Puppenmütterchen 95; N. Instruktionsbuch f. kleine Rekruten 95; D. Hochzeitsgratulant 95; D. Deklamator 95; Franke u. Compagnie, Erz. 96; Botenlene, Erz. 96; Von der Gasse, Erz. 96; Auf hoher See, Erz. 96; Tante Lindemann, Erz. 96; Zu spät, R. 96; Müller u. Lehmann auf der Berl. Gew.-Ausstg 96; D. Weise von Jerusalem, Erz. 96; Wie ich zu m. Frau kam, Erz. 96; Jahrgeschenk, Erz. 96; Sloman Sera, Krim R. 96; Wucherer von Venedig, Erz. 96. ()

Jacob, Wenzel, Red. der „Innsbrucker Nachr." Innsbruck-Wilten, Tempelstr. 1. (Schobrowitz 5/12 58.)

Jacobeit, Wilh., ⚒, Gerichtssekr. Jarotschin, Posen. (Schlochau, Westpr. 13/10 63.) V: Kosten- u. Stempelgesetzgebung in Grundbuchssachen in d. Preuß. Monarchie 89; Die ges. gerichtl. Kalkulatur 95. ()

Jacobi, Herm., ind. Ψ, o. UP. Bonn, Niebuhrstr. 2 a. (Cöln 11/2 50.) V: De astrologiae Indicae Hora appellatae originibus 72; The Kalpasûtra of Bhadrabâhu 79; The Ayârângâ Sûtra of the Çvetambâra Jains 82; Gaina Sûtras, Part I 84, II 95 (Sacred Books of the

East 22 u. 45); Ausgew. Erzählungen in Mâhârâshtri 86; Sthavirâvali Charita by Hemachandra 91; Das Râmâyana 93; Compositum u. Nebensatz 97. ()

Jacobi, Hugo, BP., Polit., Chefred. d. „Berlin. Neuest. Nchr." Berlin-Zehlendorf, Wannseebahn, Haus Anneck. (Berlin 12/9 42.)

Jacobi, Frau Katharine, geb. Bußler, ⊙, Schauspiel. Mannheim C 48. (Berlin 4/11 43.) **V:** Weihnachten, Sch. 76; Coeur Dame, L. 90; Vergangenheit u. Zukunft 92; Verwunschene Königskind, M. 95. ()

Jacobi, L., Kgl. BauR., Mitglied d. Reichs-Limes-Komm. Homburg v. d. H., Dorotheenstr. **V:** D. Römerkastell Saalburg bei Homburg v. d. H. ()

Jacobi, Leon., ✠, Dr. jur., JustR., Notar, ao. UP. Charlottenburg, Knesebeckstr. 18/19. (Königsberg 17/9 32.) **V:** Lehre v. d. nützl. Verwendung 61; D. Rechtsschutz i. dtschn Strafverf. 83; Akad. Praktika 87/97 III; Miete u. Pacht in d. Kulturgesch. 89; D. persönl. Eherecht d. BGB. 96. ()

Jacobi, Frln. Margarethe. **Ue:** IEF. Cannstatt, Uhlandstr. 16. (Königsberg, Pr.) F. d. Jugend **bearb.:** Onkel Toms Hütte v. Beecher-Stowe 88 u. Die weite, weite Welt v. Whetherell 90. **Ue:** Beecher-Stowe, Briefe u. Tagebücher von Ch. E. Stowe 92; Sumner, Sozial. Pflichten 85; Shaw, Ikaria 86; Taylor, Lars 87; Mark Twain, Ausgew. Schriften 92, III u. VI, ders., Querkopf Wilson 98; ders., Reise um die Welt 98; Blackmore, Lorna Doone 94; du Maurier, Trilby 96; Hawthorne, Das rote A 97; Bellamy, Gleichheit 97; Bret Harte, Drei Teilhaber 99; Ch. Reade, Kloster u. Herd 99.

Jacobi, Rich., VB., Publiz., Dr. phil., Chefred. d. „Hannov. Courier". Hannover, Bödeckerstr. 10. (Berlin 20/11 50.)

Jacobowski, Ldw., Litt. ♛, ♆, Roman, ⊙, Aesth., Dr. phil., Red. d. „Gesellschaft". Berlin W, Wilhelmstr. 141. (Strelno 21/1 68.) **V:** A. bewegten Stunden, G. 89, 2. A. 99; Die Anfänge der Poesie 80; Funken, Neue Dichtgen 90; Klinger u. Shakespeare 91; Werther, d. Jude, R. 92, 3. A. 99; Diyab, d. Narr, Kom. 94; Aus Tag u. Traum, G. 95, 2. A. 96: Anne-Marie, R. 96; D. kluge Scheikh, R. 97; Satan lachte, Nn. 97; Loki, Roman e. Gottes 98; Leuchtende Tage, R. G. 00; Vorfrühling, R. 00. **H:** Klinger, D. leid. Weib 89; Schillers sämtl. Werke 96; Aus deutscher Seele. Ein Buch Volkslieder 99; Neue Lieder f. Volk 00; Blaue Blumen, romant. Anth. 00.

Jacobs, Alois, (k.), ♆, O Postassist. Zabern, Elsaß, Am Roseneck 3. (Höngen 22/4 60.) **V:** Immergrün 89; A. d. Wasgau 99.

Jacobs, Ed., ♛, Dr. phil., ArchivR. Wernigerode, Schloß 41 (am Burgberg). (Crefeld 20/5 33.) **V:** Qua via et ratione Karolus M. imp. etc. 39; Das Jahr 813 n. Chr.; Gesch. Karls d. Gr. 63; Früheste Erwähnung d. noch bestehenden Ortschaften d. Herzogt. Magdeburg 64; Z. 50jähr. Jubelfeier d. Prov. Sachsen 65; Z. Kunde d. geistl. Verhältnisse des Land. Baruth 65; Gesch. der ev. Klostersch. z. Ilsenburg 67; Brocken u. s. Gebiet 71; Uebersichtl. Gesch. des Schriftt. 2c. in der Grafsch. Wernigerode 74; Urkundenb. d. Deutschordens-Kommende Langeln 2c. 82; Gesch. d. i. d. preuß. Prov. Sachsen verein. Gebiete 83; Harzburg u. ihre Gesch. 85; Gesch. u. Baudenkm. Wernigerodes 85; Gesch. d. Schützenwesens in der Grafschaft W. 76; Schützenkleinode u. das Papageischießen; Juliane v. Stolberg, Ahnfrau des Hauses Nassau-Oranien 89; Urkundenbuch der Stadt W. b. 1460, 91; Bewegung d. Bevölkerung v. W. 93; H. Winkel u. d. Reform. im südl. Niedersachsen 96; Wiederherstellung d. evang. Kirchenwesens i. Erzstift Magdeb. u. Hochst. Halberstadt durch Gustav Adolf 97.

Jacobs, Montague, Litt♛, ✓, Dr. phil. Berlin W, Kurfürstendamm 219. (Stettin 5/1 75.) **V:** Gerstenbergs Ugolino 98.

Jacobsen, Emil, BP., Dr. phil., chem. ⚙, Hum., Satire. Charlottenburg, Englische Str. 5. (Danzig 3/7 36.)

Jacobsen, Emil, Kunst♛. Venedig, Fenice 2553. **V:** Die Plaketten im Museo Corr. 94; Gemäldegallerie i. Museo Corr. 94; Gallerie Lochis zu Bergamo 96; Die Brescia-Malerschule 96; La Galleria Brignole-Defenari in Genova 96; La Regia Pinacoteca di Torino 97; Italien. Gemälde in München 97; L'allegoria della Primavera 97; Handzeichngen i. d. Uffizien 98; La Mostre Eucharistica in Venezia 98; Lorenzo Costa u. Fr. Francia 99. *

Jacobsen, Friedr., Roman, Nov., ⊙, Dr. jur., LGR. Erfurt, Dalbergsweg 16 e. (Emmelsbüll 15/11 53.) **V:** 70 Semester 78; Nachtschatten 90; Morituri te salutant, R. 91, 2. A. 98; Falsche Propheten, R. 92 II; Waldmoder, R. 95; Im Weltwinkel, R. 96; Sturm, Sch. 97; Elfe, R. 98; Kreuz wende dich, R. 99.

Jacobsen, Frau Rosalia. Roman, Essay, ⊙. Venedig, Fenice 2553. (Kopenhagn.) **V:** Wer von Beiden? R. (dän.); Die Jugend Kaiser Josephs II., Sch. (dän.) *

Jacobsohn, Paul, wiss. Krankenpflege, Dr. med., Arzt. **H:** d. „Dtsch. Krankenpflege-Ztg." Berlin W, Maaßenstr. 25. (ebda 30/9 68.) **V:** D. vornehme Kunst, Kranke zu pflegen 96; Handb. d. Krankenversorgg u. Krankenpflege 98/99. *

Jacobson, Benno, Nov., ⊙, Red. a. „Börsen-Cour." Berlin SW, Beuthstr. 8. **V:** Berl. Raketen 98. ()

Jacobson, Hermann, ⊙, ✓, Dr. jur.,

Journ. Cölln, Meißen. (Dresden 5/1 75.)

Jacobson, Leopold, VBJ., Journalist. Berlin W, Kanonierstr. 9. (*)

Jacoby, Dan., Litt.♛, Dr. phil., GP. Berlin NO, Werneucherstr. 16. (Johannisburg, OPr. 4/1 44.) **V**: De Leibnitii studiis Aristotelicis 67; Friedrich d. Gr. u. d. dtsch. Litt. 73; G. Macropedius 86.

Jacoby, Herm., ✝, Litt.♛, D., o. UP. u. Konf.-R. Königsberg, Pr., Tragheimer Pulverstr. 6. (Berlin 30/12 36.) **V**: Jesus Christus u. d. ird. Güter 75; Allg. Pädag. auf Grund d. christl. Ethik 83; D. 1. Brief d. Apost. Joh. 91; D. innere Mission 92. ()

Jacoby, Karl, Ψ, Dr. phil., Prf., GO.-Lehr. Hamburg, Wrangelstr. 7. (Gumbinnen 7/2 49.) **V**: Anthologie aus d. Elegikern der Römer 82/96 II; Dionysi Halic. Antiqu. 85/91 III; Litt. Leben in Hamburg vor 200 Jahren 92.

Jacoby, Wilh., Schwank- u. Operndichtg. Wiesbaden, Adelheidstr. (Mainz 8/3 55.) **V**: Kaiserstochter, O.; Frauenlob, O.; Ingo, O.; Hammerstein, O.; Fürstin von Athen, O.; Dukatenprinz, O.; Schützenfest (m. Misch), Schw.; Strohwitwe (mit demf.) Schw.; (mit Laufs): Pension Schöller, Schw. u. Die Goldgrube, Schw.; D. stille Associé, Schw.; D. höchste Trumpf, Schw. u. Der große Komet, Schw.; D. Glückspeter (mit Deutschinger), L.; Miß Domino (m. demf.) Schw.; Die Sünden d. Väter (m. H. Pfeilschmidt), Schw.

Jacusiel, Jak. Casp., ✠, ✗ (Pf. Casp. Immerwahr), Dr. med., prakt. Arzt. Berlin W, Genthinerstr. 14. (ebda 21/3 49.) **V**: Deutsche Schule d. Zukunft 86; Preuß. Aerztekammern 87; Spielen, Turnen, Sport u. ihr Wert f. d. Gesundheit unf. Jugend 98.

Jacusiel, Kurt, ⚖, RA. Berlin C., Spandauerstr. 58. (Schwetz 24/11 68.) **V**: D. grundlegenden Entscheidungen d. dtschen Reichsgerichts a. d. Gebiete d. Strafprozeßrechtes 93; Das Recht der Agenten und Mäkler 99. *

Jadassohn, Alexander, VB., ✠, ☉, ✓, Krit., Red. d. „Neuen Parnaß", Dir. der Verl.-Gesell. „Harmonie". Berlin W 8, Kronenstr. 68/69 I. (Leipzig 31/3 73.) ()

Jadassohn, Josef, Dermatologie, Prf. und Dir. der Dermatolog. Univ.-Klinik. Bern, Pavillonweg 7. (Liegnitz 10/9 63.) **V**: Venerische Krankheiten i. Eberlin's Handb. d. prakt. Medizin 00. *

Jadassohn, Salom., Mus., Musiktheor., Dr. phil., Prf., Musikdir. Leipzig, Emilienstr. 18 p. (Breslau 13/8 31.) **V**: Lehrb. d. Harmonie 83, 5. A. 98; Lehrb. d. Kontrapunktes 84, 3. A. 96; Kanon u. Fuge 85, 2. A. 98; Die Formen in d. Werken d. Tonkunst analysiert 85, 2. A. 95; Lehrb. d. Instrumentation 89; Die Kunst zu modulieren u. zu präludieren 90; Aufg. und Beispiele f. d. Harmonielehre, 2. A. 96; Aufg. u. Beisp. z. Lehrb. d. Contrapunktes 92; Allg. Musiklehre 92; Elem. Musiklehre 95; Schlüssel hiezu 95; Methodik d. musiktheoret. Unterrichts 99; D. Wesen d. Melodie in d. Tonkunst 99; Rathschläge u. Hinweise f. d. Instrumentationsstudien d. Anfänger 99; Erläutergen d. in J. S. Bach's Kunst d. Fuge enthalt. Fugen u. Canons 99; Das Tonbewußtsein 99.

Jaden, Hans Krticzka Frhr. v. (früh. Pf. Hans v. d. Jahde), Ψ, ☉, ●, nord. Litt.-Gesch., Dr. jur. Korneuburg, NOest. oder Wien XVIII, Gentzgasse 44. (Wien 26/11 66.) **V**: Festgesänge 88; Lied. u. Ged. 88; Gefunden u. wiedergefunden, Sch. 89; Sommerfreuden, G. 89; D. corpus juris canonici, Akad. Scherz 90; Th. Körner u. f. Braut 96; E. Reise n. Island u. d. Faröer-Inseln 97.

Jaeck, Hermann, Redakt. d. „Ratgeber f. Pfarrh." Stuttgart, Schwabstr. 10. ()

Jaeckh, Ernst, Skizzen, Dr. phil., Red. d. „Antiquitäten-Ztg" u. von „Zwinger u. Feld". Stuttgart, Landhausstr. 43. (Urach 22/2 75.) **V**: Kotzebue's Lustspieltechnik 99. *

Jaeckh, Gustav, VB., Publiz., ✉, Polit., Chefred. d. „Volksstimme". Mannheim, R. 3. 14. (12/10 66.) **V**: Arbeits- u. Lohnverhältn. d. Metallarb. Braunschweigs 96.

Jäger, A. f. Angelika Bihan.

Jäger, Albert, ✓. Magdeburg, Mittelstr. 47. (Erfurt 11/9 59.) **V**: 4 Jahre in der Fremdenlegion 96.

Jäger, Eugen, (k.), Sozialpol., Dr. phil., Verl. d. „Pfälz. Ztg", Landt.- u. RT.-Abg. Speyer. (Annweiler 27/8 42.) **V**: Mod. Sozialismus 73; Gesch. d. soz. Bewegung u. d. Sozialismus in Frankreich I 79; A. Huber 81; Genossenschaftswes. u. Schultze-Delitzsch 84; Agrarfrage 81/93 IV; Franz. Revolution v. Standpunkte d. sozial. Bewegung I 90; D. bayr. Steuerreform v. 1899 00.

Jäger, Friedrich, Red. d. „Oesterr. Stenotachygr. Zeitg". Tetschen a. Elbe. (*)

Jäger, Georg (auch Pf. Friedr. Waldhaus), Ψ, Hauptm. a. D. Stuttgart, Gymnasiumstr. 53. (ebda 13/12 26.) **V**: Nachklänge, Ged. 72/74 II; Schwäb. Lieder-Chronik 75/85 II; Dtsche Lieder a. d. Schwabenland 76/77; Bis vor Paris, 3. A. 79; D. Schwaben letzter Gruß an Kaiser Wilh. I. 88. **H**: Hölderlin, Ged.; desf. Hyperion; Schwab, Ged. u. deutsche Volksbücher.

Jäger, Gust., Naturwiss., Dr. med., Prf. a. D. **H**: v. „Prf. Dr. G. Jägers Monatsblatt für Gesundheitspflege 2c." Stuttgart, Hegelstr. 22. (Bürg 23/6 32.) **V**: Zoolog. Briefe 64/76; D. darwinische Theorie 68; Leben im Wasser 68; Die Wunder d. unsichtb. Welt (Mikroskopie) 68; Skizzen aus d. Tiergarten 69; Deutschlds Tierwelt

74 II; In Sachen Darwins contra Wigand 74; Pharmazeut. Zoologie 74; Menschliche Arbeitskraft 78; Seuchenfestigkeit u. Konstitutionskraft 78; Entdeckg d. Seele 79, 3. A. 85; Lehrb. d. allg. Zoologie, 2. A. 80; Wanderungen durch d. Tierreich aller Zonen 80; D. Normalkleidung als Gesundheitsschutz 80; Mein System 85; D. Uniform im Licht d. Gesundheitslehre 87; Ein verkannter Wohlthäter 91; Stoffwirkung im Lebewesen 91; Aus Natur- u. Menschenleben 93; Wetteransagen u. Mondwechsel 93; Wetter u. Mond 94; Die Hausaufgaben 96; Lösg d. Mondfrag. 97; Gesundheitspflege 99.

Jaeger, Heinrich (Pf. August Heinrich, Dr. Heinrich Faust, Heinz vom Neuntenstein), ♆, 𝒻, Litt.♛, Litterarkritik, Naturphilos., cand. philol. Straßburg i. E., Weißturmstr. 51. (Schweighausen, Kr. Hagenau $^{22}/_{1}$ 76.)

Jaeger, Jacques, Länder- und Völkerkunde. Wien IV, Carlsgasse 9. (Lemberg $^{11}/_{6}$ 57.) **V**: Reise-Momente 86, 3. A. 90; Von d. Donau bis z. Dembica 93; D. Juden im Orient 93; Vom Kreuz zum Halbmond 94; Mittelmeer-Fragmente 95; Im Morgenland 96; Streifzüge u. Streiflichter 97; Jenseits d. Pyrenäen 98; Unt. d. brit. Flagge 99; Im Reiche des Zaren 00. **H**: Wiener Almanach 92 ff.

Jaeger, Johs, Dr. phil., Pfr. Ebrach. **V**: Cisterzienserabtei Ebrach z. Zeit d. Reform. 95; Zur Lösung d. Verbrecherproblems 95; Der Gottesdienst in d. Strafanstalt 96; Wille u. Willensstörungen 97; D. Gründg d. Klosters Ebrach 97; Kloster Ebrach, Aus d. Zeit d. letzten Abts Eugen Montag und d. Säkularisation d. Klosters 97; Zunahme d. Verbrechen u. Abhilfe 98. ()

Jäger, Jul., (k.), ♛, Dr. phil., Prf. Osnabrück, Gr. Domfreiheit 1. (Vienenburg $^{22}/_{12}$ 48.) **V**: Urkundenb. d. Klosters Teistungenburg 78 u. 79; Urkundenb. von Duderstadt 85; Kurmainz u. Duderstadt 85; Duderstadt geg. Ende d. MA. 86; Beiträge z. Gesch. des Erzstifts Mainz unter Diether v. Isenburg u. Adolf v. Nassau 94. ()

Jäger, Oskar, ♛, 🏛, Dr. phil., GDir. Cöln a. Rh., Severinstr. 251. (Stuttgart $^{26}/_{10}$ 30.) **V**: J. Wycliffe 54; Preuß. u. Schwab. 66; Die punischen Kriege 70 III; Aus der Praxis 82, 2. A. 85; Gesch. der Griechen 6. A. 96; Weltgesch. 88/89 IV, 3. A. 99; Gesch. d. neuesten Zeit III, Forts. von Schlosser, 24. A. 93; Gesch. d. Römer, 6. A. 89; Das humanist. Gymnas. 89; Alex. der Große 92; M. Porcius Cato 92; Pro domo, Reden u. Aufsätze 94; Didaktik u. Methodik d. Geschichtsunterr. 95; Pädagog. Testament, 2. A. 85; II: Lehrkunst u. Lehrhandw. 97.

Jaeger, W., Hauptm. Wiesbaden, Adelheidstr. 72. **V**: Erinnerg e. indischen Offiziers, 2. A. 98. ()

Jaehnichen, Ferdinand, ♆, OLehrer. Frankenberg i. S. (Hohnstädt $^{4}/_{5}$ 40.)

Jähnigen, Fräul. Ida, Kindergesch. u. -Lieder. Leipzig-Reudnitz, Oststr. 53 I. (Boberſen b. Riesa a. Elbe $^{18}/_{9}$ 79.) ()

Jähns, Max, Kult.♛, ♆, Kriegswesen, Oberst-Leut. a. D., Dr. phil. h. c. Berlin W, Margaretenstr. 16. (ebda $^{18}/_{4}$ 37.) **V**: Reinhardt, Ep. Ged. 59, 2. A. 63; Jahr der Jugend, G. 61; Deutsche Feldzüge geg. Frankreich 71; Zur Heimkehr, Festsp. 71, 3. A. 96; Roß u. Reiter im Leben, Sprache 2c. 72; Gesch. d. franz. Heeres 73; Kriegskunst als Kunst 74; Schlacht bei Königgrätz 76; Handbuch e. Gesch. d. ält. Kriegswesens 2c. m. Atlas 81; Heeresverfass. u. Völkerleben 85; Gesch. d. Kriegswissensch. vornehml. in Deutschld 90 III; Ueber Krieg, Frieden u. Kultur 93; Moltkes Lehr- u. Wanderjahre 94; Der Vaterlandsgedanke u. d. deutsche Dichtung 96; Entwicklungsgesch. d. alten Trutzwaffen 99. **H**: K. F. v. Klöden, Jugenderinnerungen 74; K. A. v. Cohausen: D. Befestigungsweis. d. Vorzeit u. d. MA. 97.

Jänecke, Max, Dr. phil., Verl. d. „Hannov. Courier", 🖃, Politik, 𝒻. Hannover, Osterstr. 88. (ebda $^{28}/_{8}$ 69.) **V**: Die Gewerbepolitik des ehemaligen Königreichs Hannover in d. Wandlungen von 1815/66.

Jaenicke, Herm., 🌐, ♛, Dr. phil., G.-Direkt. Gumbinnen. (Kopojno $^{12}/_{4}$ 51.) **V**: Deutsche und brandenb. preuß. Gesch. 80, 6. A. 99; Gesch. d. Altert. 81, 4. A. 99; Lehrb. d. Geogr., 2. A. 89; Kurze Weltgesch. 90; Lehrb. d. Gesch. 90, 2. A. 94; Bilder a. d. deutschen u. preuß. Gesch. 91, 13. A. 99.

Jaenicke, Karl, Nov., ☉, StadtR. Breslau, Tauentzienplatz 6. (Kopojno $^{13}/_{11}$ 49.) **V**: Justine Dankmar, R. 87; Liebesrausch u. Tausch u. a. R. 87; Enthusiast v. Fichtelstädtel u. a. R. 89; Waldhorn, 2. Nov. 91; Witwe v. Ephesus, L. 88, Glück, L. 91; Frau Sophie Peltner, R. 97; Die Falkenburg, L. 99.

Jaensch, Theod., 🖋, vergl. Physiologie, ⁂, All-Deutschtum u. All-Germanentum, 𝒻, Kritik und Antikrit., **Ue**: Vläm. H.-Schw. DNEISpan., Dr. phil. Charlottenburg, Kantstr. 39. (Hardersdorf $^{6}/_{5}$ 60.) **V**: A. Urdas Born, Schilderungen u. Betrachtungen im Lichte d. heutig. Lebenserforschg 1.—3. A. 92; Vertiefg d. nat. Gedankens 93; Allg. Biologie 97; D. Zucker in s. Bedeutung f. d. Volksernährung 99.

Jaffa, Eugen, VB. Breslau, Sadowastr. 27 II. (*)

Jaffé, Franz, △, Reg.-Baumstr. Berlin W, N. Winterfeldstr. 45. (ebda $^{5}/_{9}$ 55.) **V**: Neubauten in Großbrit. 92; Architektur der Weltausstellung Chicago 95. ()

Jaffé, Rob., ☉. Berlin-Friedenau, Lauterstr. 30. (Gnesen $^{7}/_{2}$ 70.) **V**: D. arme Walter, Dr. 95.

Jagow, Eugen v., ⊙, Nov., /, Prem.-Leut. a. D. Berlin-Charlottenburg, Berlinerstr. 142. (Auloſen $^{6}/_{349}$.) **V**: D. Dulderin 87; D. Chauviniſten, R. 89; D. Ammeiſter von Straßburg, Dr. 91; Torre Marie, korſ. Nov. u. and. 91; Ratibor 93; Prometheus 93; Orla Dondy; E. Mutter 95; Rübezahl 96.

Jagow, Max, ſ. Guſt. Dahms.

Jahde, Hans von der, ſ. Jaden.

Jahn, Albert, Dr. phil., h. c., Ehrenprof. d. Hochſchule Bern, Schweiz, ngtſtr. 47. (ebda $^{9}/_{10}$ 11.) **V**: Symbolae ad emend. et illustr. Philostr. de Vit. Soph. 37; S. Basilius M. Platinizans 38; Leſefrüchte altdeutſcher Theol. u. Philoſ. 38; Diss. Platonica etc. 39; Io. Glycas, Patriarch. Cpol., De vera syntaxeos ratione 39; Diss. theol., qua disputatur, ad quosnam pertineat promissio Spiritus S. secundum Novi Foederis doctrinam. 41; Animadverss. in S. Basilii M. Opp. I. 43; Hiſtor.-archäolog. Abhandlg über unterital.-keltiſche Gefäße im Berner Muſ. 47; Die in d. Bieler Brunnquell-Grotte 1840 gefund. röm. Kaiſermünzen 47; D. Kanton Bern, deutſch. Thls 50; Chronik d. Kantons Bern, alten Thls 57; D. Pfahlbaualtertümer v. Mooſſeedorf 57; Die kelt. Altertümer der Schweiz 60; Emmenthaler Altertümer und Sagen 65; S. Methodii Martyr. Opp. et S. Methodius Platonizans s. Platonismus SS. Patrum Ecclesiae gr. S. Methodii exemplo ill. 65; Bonaparte, Talleyrand et Stapfer (1800—03) 69; D. Geſch. d. Burgundionen u. Burgundiens 74 II; D. Blütezeit d. Bronzealters d. Pfahlbauten in d. Schweiz 75; D. Kunde u. Benutzung d. Bongarſiſch. Handſchriften u. Bücherſammlg 78; Aristides Quintilianus, De musica I 82; Erinnerung an R. Jahn 83; Gregorii Palamae, Archiep. Thessal. Prosopopoeia animae et corporis 84; Des h. Euſtathius Beurthlg d. Origenes, betr. die Auffaſſg der Wahrſagerin I. Sam. 86; Dionysiaca 89; Eclogae e Proclo De philosophia chaldaica s. de doctrina Oraculor. chaldaicor. 91; Anecdota graeca theologica. Gennadii, Archiep. Pol., Dialogus Christiani cum Judaeo et eiusd. Delectus prophetiar. de Christo. Accedunt Analecta miscella theologica e codd. mss. 93; C. Jahn 98. ()

Jahn, Ernſt Reinh., VB., ⚷, /, Dr. med. Rappoltsweiler, Elſ. (Meiningen $^{12}/_{4}$ 53.) **V**: Hygiene d. Auges 80; Wie weit iſt die Abſonderg infektiöſer Kranken in d. Heilanſt. erforderlich? 85; Leitfad. z. ökonom. Arzneiverord. 90; Arznei-Therapie d. Gegenwart 93, 3. A. 96; Hum. Erz. 94; Die Pfeiferbrüder, Vſch. 90, 3. A. 91; Mathilde, Sch. 95; Zwerchfelltupfer, Erz. 98; Die beiden Engländer, Erz. 98.

Jahn, Frl. Hedwig, **Ue**: FEID. Berlin W, Neue Winterfeldſtr. 4 III. **V**: Blüten ausl. Lyrik 93. **Ue**: Negri, Fatalità 94; derſ., Tempeſte 96; Ricci, Correggio 97; Gamerra, Erinnerungen eines Kriegsgefangenen in Schoa 97; Andrée, Im Ballon z. Nordpol 98; Salgari, Die italieniſchen Robinſons 98.

Jahn, Herm. Eduard (Pſ. Herm. Hain; A. Weſtphal, A. v. der Warnow), Berlin NO, Elbingerſtr. 32. (Kl.-Vielen $^{13}/_{8}$ 57.) **V**: Arbues de Epila; König Erich 80; A. Bernauer 80; Im Banne der Venus 80; Deutſche Lieder (m. Hamel) 80; Ich denke dein! 81; Verwehte Blätt. 82; Slavina 82, 2. A. 97; Iſuſchka 82; Frau Eva 88; Tambour ſchlag an! R. 97.

Jahn, Herm., ♆, Ep., /, Dr. phil., Dir. d. Güntherſchen Inſt. Braunſchweig, Kaiſer-Wilhelmſtr. 84 I. (Mittenwalde $^{29}/_{8}$ 47.) **V**: Erinnerungsblätter aus eiſ. Zeit 74; Sang v. Lotharingen 83; Lieder d. dtſchn Kameraden 84, 2. A. 85; Wegewart, G. 86; Aus Deutſchlands großen Tagen, 95/96 II; Friedr. Wilh. v. Braunſchweig, D. 89; Wilh. I., vaterl. Dichtg 90; Körner, Dichtg 91; Der Brautſtein, ep. Dichtg 93; Ans Vaterland, ans teure ꝛc., Feſtſp. 95; Unſ. Heldenkaiſer, vaterl. Dichtg 97; D. Höhlenherr, Gnomenſp. 98. ()

Jahn, Joſeph (Pſ. J. Piber), 🖹, Nov., ✍, ♆, OLehr. Piberſchlag b. Gratzen i. Böhm. (Partſchendorf $^{12}/_{12}$ 60.)

Jahn, Kurt, Dr. phil. Berlin, Scharnhorſtſtraße 12. (Raſtatt $^{21}/_{11}$ 73.) **V**: Immermanns Merlin 98.

Jahn, Max, 🖹, Dr. phil., Dir. Red. d. „Allg. Deutſchn Lehrerztg". Leipzig, Frankfurterſtr. 22. (Ronneburg $^{30}/_{10}$ 53.) **V**: Ueb. d. Zeitverhältniſſe d. Vorſtellens u. deren Wichtigkeit f. d. Unterr. 81; Pſychol. als Grundwiſſenſch. d. Pädag. 97; Ethik als Grundwiſſ. d. Pädag. 97. ()

Jahne, Heinr., /, ♆, 🖹, Lehr. Rumburg, Auplatz 20. (Unter-Kratzau $^{17}/_{11}$ 65.)

Jahnke, Herm., LB., ⊙, Volksſchr., Dialektdicht., Lehr., Berlin N, Kaſtanien-Allee 11. (Wintersfelde $^{20}/_{4}$ 45.) **V**: Bühne u. Kanzel, Sch. 74; Neue Lorelei, Sch. 74; Nahwer Bismarck 75; Dörchleuchting, Sch. (n. Reuter) 76; Tante Voß, Schw. 76; Jürgen Wullenweber 79; A. Borſig 80; Up ewig ungedeelt 81, 5. A. 96; Bienenfleiß u. Bienenſegen 82; Kurbrandenburg in Afrika, Erz. 85, 3. A. 97; F. Schmidt 86; E. v. Rochow, Erz. 87; Wilh. d. Siegreiche 88, 2. A. 90; Humor u. Heldent. 88; Wilh. II. 89, 2. A. 90; Bismarck 98; Vollſt. Ausg. 40.—50. Tauſ.; Kein Hüſung, Volksſch. 91; Albrecht Achilles 91; A. d. Schwelle d. Jahrh., Erz. 91; Gold u. Eiſen, Volksſch. 93; Hans Kohlhaſe, Erz. 95; Wilh.-Gedenkbuch, Feſtſchr. 97; Ill. Chronik d. Nat.-

Denkmals u. d. 100jahrfeier 97; Bismarcks Vaterhaus, E. 99.

Jahr, Wilh., ♆, Dr. phil., Bibliothekar a. d. kgl. Bibliothek in Berlin. Charlottenburg, Pestalozzistr. 23 II. ([14]|2 58.) ()

Jakob, Wenzel, 🖋, Red. d. „Innsbrucker Nachr." Innsbruck-Wilten, Tempelstr. 1. (Schobrowitz, B. [5]|12 58.) ()

Jakobs, Peter, (k.), ✝, Pfarr., D., Dr. phil. Werden, Rhein. (Troisdorf [12]|7 48.) **V**: Besserung des Verbrechers 89; Gesch. der Pfarreien im Gebiete des ehemal. Stifts Werden 93 f. II; Werdener Annalen 96.

Jakoby, Alinda, s. M. Krug.

Jamais, Viktor, s. Aug. Weißl.

Jan, Herm. Ludw. v. (Pf. Herm. Ludw.), elsäss. ♛, Kult.- u. Musik♛, Nov., **Ue**: FE, Priv.-Gel. Straßburg i. E., Zornstaden 13. (Frankfurt a. M. [22]|5 51.) **V**: J. G. Kastner 86 III; Erzähl. aus dem Wasgau 87, 2. ill. A. 99; Straßb. v. 100 Jahren 88; Dtsche Kaiser u. Könige i. Straßb. 89; Letzte Huldigung d. Hanauer Ländels 90; Das Elsaß z. Karolingerzeit 92; Elsäss. Gedächtnistage 94; Das Elsaß im Jahre 1793 94. **Ue**: Spach, H. Farel 91 u. Rüdiger Manesse 00; Wiseman, Fabiola 98; Newman, Kallista 98.

Janetschek, Clemens, (k.), ♛, Archivar d. Augustinerstifts, Red. d. „Vaterl. Kalend." Brünn. (Frankstadt [2]|10 57.) **V**: Gesch. Nachr. üb. Frankstadt und d. Gut Johrnsdorf 84; Gnadenbild der Mutter Gottes v. St. Thomas 86; D. ehemal. Augustinerklöster Mariakron, Mähr. Kromau u. S. Clementis in Olmütz 88; Augustinerkloster in Gewitsch 89; Necrologia August. 93; Das August.-Eremiten-Stift S. Thomas in Brünn 98; Schlacht b. Austerlitz 99. ()

Janisch, Jos. Andr., Topogr., Statistik, ♛, Graz, Burgring 10. (ebda [30]|1 33.) **V**: Lexikon v. Steiermark 78|85 III; Führer durch Graz 95.

Janitschek, Frau Maria, ♆. Berlin-Friedenau, Handjerystr. 63. (Mödling [23]|7 60.) **V**: Legenden u. Gesch., Dchtgn 85; Im Kampf um die Zukunft, Dchtgn 87; Verzaubert, Dchtgn 88; Irdische und unirdische Träume, Dchtgn 89; Aus d. Schmiede des Lebens, N. 89; Lichthungrige Leute, N. 91; Gesam. Gedichte. 2. A. 92; Atlas, N. 93; Pfadsucher, N. 94; Lilienzauber, N. 94; Raoul und Irene, N. 95; Gott hat es gewollt, R. 95; Im Somm rwind, G. 95; D. Schleifstein, R. 96; Vom Weibe, Charakterzeichnungen 96; Ninive, R. 96; Die Amazonenschlacht, N. 97; Ins Leben verirrt, R. 97; Kreuzfahrer, N. 97; Gelandet, R. 97; Im Sonnenbrand, Erz. 98.

Janke, Arthur, ◍, ♛, ⚔, Oberst a. D. Berlin W, Heinrich Kiepertstr. 3. (Bublitz [31]|8 43.) **V**: Reise-Erinn. aus Italien, Griechenl. u. d. Orient 74; Skizzen a. d. Europ. Rußland 77|79 II; Belagerungen d. Stadt Trier 1673|75 u. d. Schlacht a. d. Conzerbrücke a. [11]|8 1675 90.

Janke, Gustav, BP., Verleger, Dr. phil. Berlin SW, Anhaltstr. 11. ([13]|1 49.) ()

Janke, Otto, allg. und Schulhygiene, Lehr., Red. der „Deutschen Schulzeitung" u. d. „Deutschen Schulgesetz-Sammlung". Berlin NO, Straußbergerstr. 7 a. (Stargord [12]|12 59.) **V**: Grundriß d. Schulhyg. 90; Beginn d. Schulpflicht 91; Hygiene d. Knaben-Handarbeit 93; Bericht d. Deutsch. Frauenabt. bei d. Weltausstellung in Chicago (mit and.) 93; Ueb. den Unterricht in der Gesundheitslehre 95; Handb. d. Schulhygiene (m. Baginsky) 98.

Janke-Cárola, (Pseud.) Fräulein, Nov., ⚲, ♆, **Ue**: FEISURB. Clarens, Maison Cuenzi. (Cöslin.) **V**: Neffe als Erbe, L., 2. A.; D. Eifersüchtigen od. Dorchen und Fritz, L., 3. A.; Lust. Studenten, L., 2. A.; Mein Mann ist aus, L.; Ged. 66, 5. A. 99 III; Rätsel d. Unsterblichkeit 68, 3. A. 84; Weltuhr, 3. A. 84; Völkerrecht 85 II, 2. A. 89; Tageblätt. a. der Frühlingszeit 92; N. 93; Spiel d, Zufalls 98; Alte Brummbär 99.

Jannasch, Paul Eberh., ⚗, Dr. phil., ao. UP. Heidelberg (Dtsch-Ossig b. Görlitz [2]|10 41.) **V**: Chem. Forschungen I 88. ()

Jannasch, Richard, Dr. phil. u. jur., Gen.-Sekr., ♄: des „Export". Berlin W, Derfflingerstr. 4.

Jansen, Albert, Dr. phil., Prof. a. D. Gries-Bozen, Hotel Austria. (Cassel [29]|4 33.) **V**: Jul. Pflug 62|64; Ueb. d. Idee d. Fortschritts i. d. Universalgesch. 63; Nationalität und Freiheit 67; G. A. Bazzi 71; Rousseau, Fragm. inédits etc. 82; Rousseau als Musiker 84, als Botaniker 85; Documents inédits sur R. 85.

Jansen, Ferd., 🖋, ♆, Red. an der „Kieler Woche". Kiel, Sternstr. 10 I. (ebda [13]|8 59.) **V**: Der neue Heiland, soz. Dichtg. 99.

Jansen, F. Gust., Musik♛, Musikdir., Domorganist. Verden a. Aller, Südstr. 2. (Jever [15]|12 31.) **V**: Die Davidsbündler 84. ♄: Schumanns Briefe 86; Rob. Schumann, Ges. Schriften, 4. A. 91 II.

Jantsch, Heinr., PA., ⚲, Dir. d. J.-Theaters i. Wiener Prater. Klosterneuburg b. Wien, Ottogasse 22. (Wien [7]|3 45.) **V**: Kaiser Joseph II. u. die Schusterstochter, Volksst.; Ein Exkommunizierter, Volksst.; Herrgottsbruder, Volksst.; Ferd. Raimund, Vst. (m. A. Calliano); Marie Luise, Charakterb.; E. leb. Bildergalerie; König v. Sion; Mister Dollar, P. (mit Rotter u. Maierfeld); D. Eselshaut; Schafhaxl; Prinzessin Hirschkuh; A. Lortzing. L.; 1001 Nacht; Durch d. Wien. Theater. († [5]|2 99.) ()

Jantsch, Johann, Volksschr. Wien IV 1, Fleischmanngasse 7 p. (Klein-Zell [25]|12 50.) **V**: Reiseskizzen 76; Jagdskizzen 79|80 II Zeitvertreib 95|96 X. ()

Jantschge, Georg (Pf. Rich. Wald; Riwa), ⊙, ♆, Nov., ✓, k. u. k. ObLeut., Lehrer an d. Mil.-Unterrealsch. Güns, Ungarn. (Wien 25/3 70.) **W:** Der erste Gang, G. 93; Die Künstlerin, Schw.; Er heiratet, Schw.; D. preisgekr. Lustspiel, Schw.; Alte Schuld, Schw.; Arbeit, Sch.; E. Idealist, Sch.

Jantzen, Herm., Germanistik, Dr. phil. Breslau, Michaelisstr. 3 a. (ebda 19/2 74.) **W:** Gesch. d. dtschen Streitged. im MAlter 96; Gotische Sprachdenkmäler 98; Saxo Grammaticus. Die ersten 9 Bücher d. dän. Gesch. übers. u. erläut. 99.

Januschke, Hans, ∩, ⅄, ⊙Realsch.Dir. Teschen, öst. Schles. (Lichten 21/9 53.) **W:** Prinzip d. Erhaltung d. Energie in d. Dynamik 84, in d. elem. Electricitätslehre 87, i. d. Optik 88; Gesetze d. Oberflächenspannung 90; D. Aetherdruck als einheitl. Naturkraft 93; D. Prinzip d. Erhaltung der Energie u. s. Anwendg i. d. Naturlehre 97.

Januszkiewicz, H. v. (Pf. Hans von Reinfels), ⊙, ✓, **Ue**: I. Chefredakteur der „Montagspost". Berlin-Schöneberg, Belzigerstr. 64. (Stettin 17/1 55.) **W:** Das gnädige Fräulein, L. 80; Drei Zänker, L. 80; Marotten, L. 81; J. Negligee, Pl. 82; In eigener Schlinge, Schw. 83; Mod. Töchter, L. 84; Alte Briefe, L. 85; Eßbouket, L. 85; Kapituliert, L. 86; Erik Swensen, Sch. 89; Mütter u. Töchter, Erz. 91; D. Sitte, Sch. 91; Va banque, Sch. 92; Fromme Lügen, L. 92, Ehe, Liebe, Sinnlichkeit, Flugschr. 93; Eifersucht, Sch. 94; D. neue Herr, Festsp. 94; Saisonliebe, L. 96; D. Geheimnis, Sch. (a. d. Ital. des Lopez) 96; Noblesse oblige, Sch. 96; Rausch, Erz. 99; Flammen der Liebe, 3 Nov. 99. **H:** D. geistige Berlin I 97.

Jarisch, Adolf, ⚷, Dr. med., o. ö. UP. Graz, Villefortgasse 15. (Wien 15/2 50.) ()

Jarnik, Joh. Urb., roman. Ψ, Dr. phil., ao. UP. Prag III, Ulice k mostu 19. (Pottenstein 25/5 48.) **W:** Sprachliches a. rumän. Volksmärchen 77; Index zu Diez' Etymol. Wörterb. der roman. Sprachen 78, 89; Zur alban. Sprachenkunde 81; Beitr. z. Kenntn. alban. Dialekte 83; Rum. Volkslieder a. Siebenbürgen 85. ()

Jarno, Josef, ⊙, Schausp. Berlin NW, Am Circus 5. (Pest 24/8 66.) **W:** Der Rabenvater; Illusionen; D. Vielgeliebte; Die Wahrsagerin, Schw. (m. G. Rickelt) 99. ()

Jarosch, Adolf (Pf. Roland Elfrid), ✓, ♆, Red. d. „Grazer Tagbl.", Mandatar d. Scheffelmus. Graz. (ebda 8/5 67.) **W:** 1. Jahresber. d. Scheffelb. 90; Unter Sch. Banner 91; In honorem V. Sch., Jahrb. d. Sch.-Bund. 93; Sch.-Gedenkbuch 95.

Jarz, Konr., ●, Naturw., Dr. phil., Landesschul-Insp. Brünn. (Leutschach 17/2 42.) **W:** Strömungen i. Nordatlant. Ozean 77; Kaiser Friedrich III. u. Herzog Albrecht VI. 77; König Ladislaus 78; Ueb. d. phil. Propädeut. 82; Geogr. u. Gesch., ihre didakt. Verbindung 85; Mythologie im Kreise d. erzieh. Unterr. 87/88 II; Leitf. d. Geogr., 11. A. 88/97 IV; Die letzten Kämpfe um d. Mexikan. Kaiserkrone 89; Kartenzeichnen u. Kartenskizzen i. ersten geogr. Unterr. 90. ()

Jastrow, Herm., ⚖, Amtsger. R. Berlin N, Müllerstr. 159 a. (Nakel 29/10 49.) **W:** (Kochs) Formularbuch u. Notariatsrecht, 10. A. 91; Rechtsgrundss. d. Kammergerichts 89 mit Neuer Folge 92, 2. A. 95; (Preuß.) Allg. Gerichtsordnung II u. III 91; Handbuch f. amtsrichterl. Geschäfte 93; Recht d. Frau nach d. BGB. 97. ()

Jastrow, Ignaz, 🖃, Dr. phil., Univ.-Doz., Stadtrat. **H:** d. „Arbeitsmarkt". **MitH:** d. „Gewerbegericht". Charlottenburg (bis 1/4 00): Berlinerstr. 131. (Nakel, Bromberg 13/9 56.) **W:** Sklaven b. Dtschn u. Angelsachs. 78; Pufendorfs Lehre v. d. Reichsverf. 82; Gesch. d. dtschn Einheitstraumes 85, 4. A. 91; Volkszahl dtscher Städte 86; Welthandelsstraßen in d. Gesch. d. Abendlandes 87; Kl. Urkundenb. z. neuer. Verf. Gesch. 89; Interesse d. Kaufmannstandes am BGB. 90; Handbuch z. Litt. Berichten 91; Selbsteinschätzung u. geist. Arbeit 91; Drückt die Militärlast? 93; Wen sollen wir wählen? 93; Preuß. Steuerbuch 94; Deutsche Gesch. im Zeitalter d. Hohenstaufen (mit G. Winter) 94; Sozialliberal, 2. A. 94; Dreiklassensyst. 94; Stell. d. Privatdozenten 96.

Jaufenthaler, Franz, CP., Politik, 🖃, ✓, **Ue**: FE, Red. d. „Oesterr. Volksztg." Wien III, Bechardgasse 9. (ebda 21/8 60.)

Jauker, Karl, Germanist, ♔, ⁂, Dir. der Lehrer- u. Lehrerinnen-Bildungsanst. Graz. (Wien 27/4 50.) **W:** Verhältnis W. v. d. Vogelweide zu Reinmar d. alten 75; Ueb. die chronologische Behandlung d. Stoffes in den epischen Gedichten W. v. Eschenbach, in Erec u. Iwein Hartmanns v. Aue, u. in Tristans Gottfr. v. Straßburg 82; Zur Methodik d. Unterr. im dtschn Aufsatze 87; Schulausgaben: Lessings Laokoon, 2. A. 86; Herders Cid 87; Goethes Iphigenie 95; Deut. Leseb. f. Oberrealschulen, 4. A. 98; Mhd. Leseb. f. Oberrealschulen, 3. A. 94; D. Herzogt. Steiermark, 2. A. 98.

Jazennah, Selmar, s. A. H. Elm.

Ibach, Joh., (k.), Kirchen♔, Pfr., Prälat. Villmar, Nass. (Frankfurt a. M. 25/8 25.) **W:** D. bevorsteh. Conzil 69; Unfruchtbarkeit d. Unglaubens 70; Kampf d. mod. Staats gegen die Kirche 73; Sozialisten im Zeitalter d. Reform. 79; Dom zu Limburg 79, Kulturk. vor d. Richterstuhl s. eig. Gesetze; 2. A. 77; Kampf zw. Papstt. u. Kaisert. 84; Ill. Gesch. d. Kirche Christi 99; D. Leben d. heil. Elisabeth v. Schönau 99. **Ue**: Vigouroux, Bibel u. d. neuest. Entdeckgen 85/86 IV.

Ibicus, s. Max G. Pfeiffer.

Ibo, Frl. Ida Bosch, ✾. Augsburg, Bahnhofstr. 2. (ebda 27/7 56.) **V**: Küchenpoesie 94, 4. A. 97; Akkorde 95; E. lustige Fahrt 96; Hum. Wegweiser durch Augsburg 97; Unſ. lieben Haustiere 97; Aus froh. Jugendzeit 97; Allerlei Bekannte v. Haus u. Hof 97; Nikolaus 97; Großes ABC 98.

Icâra, ſ. Julienne v. d. Chys.

Ichenhaeuſer, Frau Eliza (Pſ. E. Roſevalle), DSch., Sozialpolit., Nov., **Ue**: a. FERum. Berlin NW, Altonaerſtr. 36. (Jaſſy 22/5 69.) **V**: Eſſays z. Frauenfrage 92; Der gegenw. Stand d. Frauenfrage 94; Zur Frauenfrage 96/99 II; Ausnahmeſtell. Deutſchlds in Sachen d. Frauenſtud. 97; Erwerbsmöglichkeiten f. Frauen 97, 2. A.; Die polit. Gleichberechtigung der Frau 98.

Ichenhaeuſer, Juſtus, ✉, Dr. jur. Berlin NW, Altonaerſtr. 36. (Fürth 31/10 60.) **V**: Beitrag zur Uebervölkerungsfrage 88, 92; Bontouxſche Kriſis 88; Die Börſenenquete 93; Reformarbeit an den Börſenauswüchſen 93; Finis argenti 94; Finanz. Zeit- u. Streitfragen 95/98 II; Währungsſtreit 98; Vorſtand d. AG. 98; Kommentar zum Reichs-Aktiengeſ. 99.

Idel, Wilh., VB., ✾, ⌂, Eſſay, Rekt. Wermelskirchen, Reg.-Bez. Düſſeldorf. (Wiehl 6/1 49.)

Ideler, Frl. Lucie (U. Derelli), DSch., Roman, Nov., ✾, ⁄. Freienwalde a. O., Brunnenſtr. 48. (Heinrichsdorf 18/9 51.) **V**: Polterabendſcherze 83, 6. A. 89; Aus der Heimat 84, 2. A. 92; Im Walde, Erz. 89; Neue Polterabendſcherze 91; E. Edelmann, R. 92; Epheu, Erz. 92; Bild des Kaiſers, Erz. 92; Aus d. Bergen, Erz. 93; Ritterl. Treue, Erz. 94; D. Kinder, Erz. 94; Aufſtehen, Erz. 95; Nur e. Wort, Erz. 95; N. Märchen 95; Im Jahre 1812; Heimat u. Fremde, Erz. 96; Die Hand d. Herrn. D. Invalide, Erz. 97; Verſöhnt, Erz. 97; Aus ſchwerer Zeit, Erz. 98; Vervehmt u. errettet, Erz. 98; Blumen am Wege, Erz.

Idem, ſ. Mite Kremnitz. [u. G. 99.

Idus, Dr. F., ſ. Fr. Noack.

Idwin, ſ. Jul. Eichenberg.

Iecht, Rich., Dr. phil., klaſſ. Ψ, ⁂, dtſche Mundart u. ♛ d. Oberlauſitz, GLehr. **H**: d. „N. Lauſ. Magazins". Görlitz, Neißſtr. 30. (Neuglück 4/9 58.) **V**: Wörterb. d. Mansfelder Mundart 88; Schweden i. Görlitz 1639—41 90; Görl. Perſonen- und Familiennamen i. 14. Jahrh. 91; Urkundl. Nachricht üb. G. Emerich 92; Ueb. Görl. Stadtbücher 91 ff.; Fürſtl. Beſuche in Görlitz 93; Aelt. Geſch. v. Görlitz 94; Codex diplom. Lusatiae superioris II 1 Bd. 96/98; Die Fehde d. Stadt Görlitz mit Gotſche Schaff auf dem Greifenſteine 1425 u. 1426 98.

Iedrzejewski, Franz, Litt. ♛, Nov., ⌂. Gorzno, Weſtpr. (Schönſee, Weſtpr. 14/12 59.) **V**: E. Veilchenſtrauß, Sk. 92; Nette Freier, Schw. 97; D. gnädige Herr bin ich, L. 97; Wir brauchen keine Schwiegermama, P. 97; Bei J. Kerner in Weinsberg, drm. Genreb. 98. **H**: Valent. Traudt, Unt. der Schullinde, E. 93.

Jeep, Ernſt, Litt. ♛, Dr. phil., Hilfsbibliothekar a. d. Königl. Bibl. Charlottenburg, Schillerſtr. 7. (Wolfenbüttel 13/10 67.) **V**: H. Friedr. v. Schönberg 90; Chaſot 95; Karol. v. Günderrode 95; Eulenſpiegel 95; Centrale Volksbibliothek 96.

Jehle, Ludwig, Meteorol. u. Hygiene, ⚗, kaiſ. Rat, Gewerbe-Inſpektor Komotau. (Wien 23/8 42.) **V**: Sterblichkeitsverhält. d. Stadt Prerau 90; Waſſer u. Boden d. Stadt Prerau 90; Zehnjähr. Beobacht.-Reſultate d. meteorol. Stat. Prerau 90; Staub in gewerbl. Betrieben 93; Ueb. Gewerbekrankheiten 94; Geſundh.-Verhältniſſe i. Buchdruck-Gewerbe 98.

Jehly, Georg, Politik, Red. d. „Neuen Tiroler Stimmen" u. d. „Andreas Hofer". Innsbruck. (Bozen 26/1 48.) ()

Jeiler, P. Ignatius, (k.), OFM., ✝. Quarachi b. Florenz. (Havixbeck 4/12 23.) **V**: Anleitg zur Generalbeichte 50; Geſch. der Märtyrer von Gorkum 67; Ablaß v. Portiuncula, 2. A. 70; Pius IX. 75; Betracht., Gebete u. Geſänge b. d. 40ſtünd. Gebete, 2. A. 78; Leben d. Kloſterfrau M. C. Höß von Kaufbeuren 74, 4. A. 93; Normalbuch für den 3. Orden 67, 14. A. 91; D. ſel. Mutter Franziska 95, 2. A. 97. **MitH**: an S. Bonavent. Opera omnia 83 ff I/VIII.

Jeitteles, Adalb., DDeL., Ψ, Germaniſt. Univ.-Bibl.-Vorſt. i. R. Graz, Grazbachgaſſe 24. (Wien 20/8 31.) **V**: Nhd. Wortbildg 65; Hahn, althd. Grammatik 66/74; Mhd. Predigten 72; Grundzüge e. Reform. der öſterr. Staatsbibliotheken 72; Hahn, Auswahl a. Ulfilas got. Bibelüberſetzg 74; Altdeutſche Predigten 78; D. St. Pauler Pred. u. A. Schönbach 81; J. Frey 98.

Jellinek, Arthur L., Bibliogr., Litt. ♛, Kritik, Korreſp. d. „Litterar. Echo", **MitH**: der „Oeſterr. Bibliographie" u. d. „Bibliographie der dtſchn Zeitſchriftenlitteratur". Wien II, Praterſtraße.

Jellinek, Georg, ⚖, ⁂, Dr. jur. u. phil., o. UP. Heidelberg. (Leipzig 16/6 51.) ()

Jellinek, Max Hermann, germaniſche Ψ, Dr. phil., UDoz. Wien VIII/2, Skodagaſſe 12. (ebda 29/5 68.) **V**: Die Sage von Hero u. Leander in der Dichtg 90; Beitr. z. Erklärg d. germ. Flexion 91; E. Kapitel aus d. Geſch. d. deutſch. Gramm. 98. **H**: Pſalmenüberſetzung d. P. Schede Meliſſus 96; Phil. v. Zeſen, Adriat. Roſemund 99.

Jellinghaus, Herm., Germaniſtik, G.-Rektor. Segeberg. (Wallenbrück 28/1 47.) **V**: Weſtf. Grammatik 77; Die niederl. Mundarten 92; Weſtf. Ortsnamen 96. **H**: Niederd. Bauernkomödien 80. ()

Jellinghaus, Theod., ✝, Pastor emer. Potsdam, Viktoriastr. 75. (Schlüsselburg 21/6 41.) **W**: D. völlige gegenw. Heil durch Christum 80, 4. A. 98; D. erste Johannes-epistel 90; Sieg u. Leben 96. ()

Jenbach, Hans v., s. J. Obrist.

Jenisch, Frl. Clara Antonie (Ps. Clarissa Ilmenhorst), ⁄, Redaktrice. Charlottenburg, Kantstr. 51. (27/2 53.)

Jenisch, Frau Luise (Ps. L. St. Hohenried), WW. Wien I, Hoher Markt 4. (ebda 5/11 47.) **W**: Ged. 80; Advokat als Schwiegersohn, L. 82; Kattenburg, lyr.-ep. D. 87.

Jenny, Gustav, ♆, ⁄, Nov., Dr. phil., St. Gallen, Blumenaustr. 28. (ebda 14/10 65.) **W**: Miltons verl. Paradies i. d. deutschen Litt. d. 18. Jahrh. 90.

Jenny, Rud. Christoph, DDeScG., ☉, k. u. k. Leut. i. P., Red. d. „Innsbrucker Nachrichten". Innsbruck. (Kastelruth, Tirol 23/5 58.) **W**: Leiden Christi 88; Oswald von Wolkenstein 91; Allgemeine Weltgeschichte 91; Die Heimkehr, Singsp. 92; Noth kennt kein Gebot, Bst. 94; Die Künstlerkneipe, Dr. 95; Fünf Dekorierte, Epos 95; Weihnachtsmärlein, Vlksst. 96; D. Nornengünstling, ein Märchendr. 98; D. Heimchen am Herd, Märchenlstsp. nach Charles Dickens 99.

Jensen, Christ., ●, ⁄, Lehr. Schleswig, Friedrichstr. 85. (Marienkoog 28/11 57.) **W**: Fremdenf. i. Hansenschen Museum i. Keitum auf Sylt 87; D. nordfries. Inseln Sylt, Föhr, Amrum u. die Halligen vormals u. jetzt 91, 2. A. 99. **H**: Westerland auf Sylt v. C. P. Hansen, 2. A. 91; Sag. u. Erz. d. Sylter Friesen v. dems., 3. A. 95.

Jensen, Peter, Semitist, Assyriologie und hittit. (altarmen.) Inschriften, Prof. Marburg, Hess., Haspelstr. (Bordeaux 16/8 61.) **Mith**: „Keilinschriftl. Bibl." **W**: Kosmologie d. Babylonier 90; Hittiter u. Armenier 98. ()

Jensen, Wilhelm, Roman, Nov., Dr. phil. München, Haydnstr. 4. (Mai/Novemb. Prien a. Chiemsee). (Heiligenhafen 15/2 37.) **W**: Magister Thimotheus, R. 66; Dtsch. Land u. Volk 67; Nov. 68; D. braune Erica 68, 4. A. 85; Unter heißer. Sonne, R. 69; Neue Novell. 69; Ged. 69; Dido, Tr. 70; D. Gesellen d. Meisters Mathias, R. 70; Juana v. Kastilien, Tr. 72; Lieder a. Frankreich 71; Minatka, R. 71; Nordlicht 72; Eddystone 72; Karin v. Schweden, R. 72, 7. A. 95; Sonne und Schatten, R. 73; D. Namenlosen, R. 73; 3 Sonnen 73; Nach 100 Jahren, R. 70/74; Nymphäa, R. 74; Um mein. Lebens Mittag 75; D. Insel, Ep. 74; Holzwegtraum 77; Aus d. 16. Jahrh. 77; Aus wechselnden Tagen, G.; Flut u. Ebbe, R. 77; Nirwana, R. 77; Fragmente, R. 78; Um d. Kaiserstuhl, R. 78; N. Sonnenuntergang, R. 79; Frühlingsstürme 80; Stimm. d. Lebens, G. 81; Vor Sonnenwende 81; V. heilig. röm. Reich deut. Nation 82; Versunk. Welten 83; Metamorphosen, R. 83; In Wettolsheim, dr. G. 83; Ueb. d. Wolken, R. 83, 2. A.; Kampf f. Reich, Tr. 84; Aus stiller Zeit, R. 81/84; Skizzenbch 84; Vom alten Stamm, R. 84; Tagebuch aus Grönland 85; A. d. Tag d. Hansa 85; A. Ausgang d. Reiches 85; Götz u. Gisela 86; In der Fremde 86; Runenstein 88; Jahreszeiten 89; D. Schwarzwald, 2. A. 91; Aus m. Vaterstadt 89; D. Kinder v. Oedacker 90; St. Elmsfeuer 90; Doppelleben 90; Im Vorherbst 90; Diana Abnoba 91; D. Herr Senator 91; Im Zwing und Bann 92; Die Schatzsucher 92; Uebermächte 92; Astaroth u. Mentha 93; Jenseits des Wassers 93; Auf der Feuerstätte, R. 94; Jenseits der Alpen 95; E. Frühlingsnachmittag, Erz. 95, 4. A. 96; Auf der Ganerbenburg 96; Vom Morgen zum Abend, Ges. Ged. 97.

Jentsch, Carl, ♛, ⁂, ⊠, Archivverw. Neisse, Kirchplatz 82. (Landshut 8/2 33.) **W**: Geschichtsphilos. Gedanken 92; Weder Kommunismus noch Kapitalismus 93; Neue Ziele, n. Wege 94; Betrachtungen e. Laien üb. uns. Strafrechtspflege 94; Grundbegriffe u. Grundsätze d. Volkswirtsch. 95; Wandlungen 96; Sozialauslese 98; Die Agrarkrisis 99; Rodbertus 99.

Jentsch, Hugo, Ur-u. Lokal♛, Dr. phil., GP., Vorst. d. Anthropol. Ges. d. Niederlausitz. Guben, Pfört. Str. 5 A. (Luckau 20/9 40.) **W**: Ueb. d. Aristotel. Rhetorik 75; J. Franck 77; Vorgeschichtl. Altertümer aus Stadt- u. Landkreis Guben 83/92; D. Gräberfunde v. Sadersdorf u. d. jüngste Germanenzeit d. Niederlausitz 96.

Jentzsch, Alfred, ▲, ⁄, Dr. phil., K. Landesgeolog, Adjunkt d. Kaiserl. Leopold.-Akademie, P. Berlin W, Bülowstraße 44. (Dresden 29/3 50.) **W**: Geolog. u. Mineralog. Litt. Sachsens 74; Geolog. Karte 77/99 u. -Höhenkarte Ost- u. Westpr. 90/92; Geol. Führ. durch d. Provinzialmus. 92; Frühlingseinzug 94.

Jerger, Andreas, ♛, Pfarrer. Rust, Baden. (Niedereschach 28/1 48.) **W**: Ein Stück Bad. Kulturkampfes 96. ()

Jerma, Ferd., s. Ferd. Maier.

Jerusalem, Herm., (k.), Landgerichts-Dir. Essen a. Ruhr. (Waxweiler 27/7 51.) **W**: Commentar zum Ges. üb. Kleinbahnen u. Privatanschlußb. v. 28/7 92; (mit LGR. Liertz) Comment. z. Gebühren-O. für Notare v. 25/6 95 95; Commentar z. Preußischen Gerichtskostengesetze v. 25/6 95 95. ()

Jerusalem, Wilh., klass. Ψ, ⁂, ✠, Krit., Dr. phil., GP. u. UDoz. Wien VIII/2, Daungasse 1. (Drenic 11/10 54.) **W**: Alexander d. Gr. Leben u. Thaten, Jugendschr. 84; Z. Reform d. Unterr. in der philosoph.

Propädeutik 85; Ueb. psycholog. Sprachbetrachtung 86; Lehrbuch d. empir. Psychol., 2. A. 90; L. Bridgman, 2. A. 91; Grillparzers Welt- u. Lebensanschauung 91; Die Urteilsfunktion 95; Psychol. im Dienste d. Grammatik u. Interpretation 96; Einleitung in die Philosophie 99.

Jerzabek, Alfons, PA., Journalist, Red. des „Tagesboten aus Mähren u. Schles." Brünn, Wawrastr. 17. (ebda 16/6 58.)

Jesch, Laura, s. Laura Jeschonnek.

Jeschonnek, Frau Laura (Pf. Laura Jesch), ✍, Nov. Breslau, Höfchenstr. 41. (Kattowitz, O.-Schl. 24/12 65.) ()

Jesinghaus, Walter, Ψ. Barmen, Weststr. 47. (ebda 28/7 71.) **V**: Scherz und Ernst mein. Jugend, G. 93; Quo tendimus 94; Streben u. Arbeiten auf d. dtsch. Hochschulen 95; Uns. Univ. Professoren 95; Sehnsuchtsklänge, G. 96, 2. A. 97; Flammenblitze, G. 97.

Jessen, Carl G., ✍, 🖹, Realsch. Lehr. Hamburg-Hohenfelde, Ifflandstr. 52. (Hamburg 15/3 64.)

Jessen, Nikolaus, Pastor und Probst. Schkölen. (Joldelund 2/3 51.)

Jessing, Jos., (k.), populäre ✝, **H**: des „Ohio Waisenfreund", Rektor des Collegium Josephinum. Columbus, Ohio, Ver. St., 821 East Main Street. (Münster i. W. 17/11 36.) **V**: Wahre Worte üb. Luth. Religionsveränderg 83; Gericht über M. Luther 84; Familienglück 86; Grausamkeiten d. Ketzer, Tr. 88; Klares Licht 93; Summarium Logicale 94; Lichtstrahl. a. Lehre u. Praxis d. Lutherthums 98. ()

Jeßner, Dr. med. **H**: d. „Dermatolog. Vorträge". Königsberg, Pr. (*)

Jeth, Herm., s. Osk. Droege.

Jezma, P. F., s. Jenny Zink.

Igen, Hans, Statistik, 🖃, Bankbeamt. u. Kammerstenograph b. Preuß. Herrenh. Berlin W, Eisenacherstr. 80. (Stettin 31/1 70.) **H**: Statist. Jahrb. üb. die Verbreitung d. Stolzeschen Stenogr. 1892/97 IV 94/98.

Ihm, Georg, (k.), 🖹, Dr. phil., GLehrer, Mainz. (Frankfurt a. M. 30/6 58.) **V**: Materialien f. d. Ovidlektüre 80; D. Humanist, R. Agricola 93. ()

Ihne, Wilh., ♛, Dr. phil., o. UP. Heidelberg, Neuenheimer Landstraße 38, Villa Felseck. (Fürth 2/2 21.) **V**: Quaestiones Terentianae 42; Forschungen a. d. Gebiet der röm. Verfassungsgesch. 47; A Plea for the Emperor Tiberius 56; Dtsch. v. W. Schott, 92; Röm. Gesch. 68/90 VIII, I, II 2. A. 93, 96; Early Rome 75. ()

Ihnken, Detto, ⚓, Erz., Jugendschr., Navigationslehr. Pillau b. Königsberg. (Wittmund 4/12 50.) **V**: Durch ferne Meere 92; Kolumbus 93; Paul Turner 93. ()

Ihr, Franz, s. Franz Paetow.

Irecek, Hermenegild, Ritt. v. Samokov, (k.), ♛, Dr. jur. utr. Prag II, Jensteingasse 1778. (Hohenmaut 13/4 27.) **V**: Eigentumsverletzungen nach böhm. Recht 55; Echtheit der Königinhofer Handschr. 62: Entstehen christl. Reiche in d. heut. öst. Mon. 65; Recht in Böhmen und Mähren 61 I; D. Justin. Inst. 66; Codex juris boem. 67/97 XII; Geogr. Char.-Bilder 81; Ant. Boemiae topogr. hist. 92; Uns. Reich vor 2000 Jahren 93; Uns. Reich zur Zeit d. Geb. Christi 96; Karten zur Gesch. d. heut. öst.-ung. Reichs-Territoriums während des I. christl. Jahrtaus. 97. ()

Irecek, Jos. Konstantin, ♛, Dr. phil., o. UP. Wien VIII, Josephstädterstr. 48. (ebda 24/7 54.) **V**: Bibliogr. de la littér. bulgare mod. 1806—1879 72; Gesch. d. Bulgaren 76; Heerstraße von Belgrad nach Konstantinopel u. d. Balkanpässe 77; Handelsstr. u. Bergwerke v. Serb. u. Bosnien während d. MAlters 79; Fürstent. Bulgarien 91; Ragusa in d. Handelsgesch. d. MAlt. 99.

Iriczek, Otto Luitpold, Germanistik, skandinav. Litt., Nov., Dr. phil., UDoz. Breslau, Lehmdamm 80a. (Ung.-Hradisch 18/12 67.) **V**: D. deutsche Heldensage 93, 2. A. 97; Anleit. zur Mitarbeit an volkskdl. Samml. 94; Sigmund d. Wiking, Erz. 94; Königssühne, E. 95; D. Amlethsage a. Island 96; German. Heldensagen I, 98. **H**: D. Hvenische Chronik 92; Die Bósasaga 93; Die Bosarimur 94; Kudrun- u. Dietrichepen in Auswahl 95. **Ue**: Lie, Der Hellseher 91; Gjellerup, R. Wagner 92; Soph. Müller, Nordische Altertumskunde 97/98 II.

Ilberg, Johs., klass. Ψ, GOLehr., Dr. phil. Leipzig, Rosenthalgasse 3. (Magdeburg 10/7 60.) **V**: Studia Pseudhippocratea 83; Fr. Th. H. Ilberg 85; Hippokrates-Glossar des Erotianos 93; Prolegomena critica in Hippocratis operum q. f. recensionem novam 94; Die Sphinx in der griech. Kunst u. Sage 96. **H**: N. Jahrbücher f. d. klass. Altert., Gesch. u. deutsche Litt.

Ilex, Fritz, s. Friedr. Abegg.

Ilges, F. Walther, ⊙, Nov., Kunst♛, Litt.♛. **Ue**: FES. Straßburgi. E.-Neudorf, Riepbergergraben 32. (Breslau 31/5 70.) **V**: Paris 97; M. v. Munkacsy 99. **Ue**: M. v. Munkacsy, Erinnerg.; D. Kindheit 97.

Ilias, s. Ilka Barnay.

Ille, Eduard, Ψ, ⊙, Prof., Maler. München, Steinheilstr. 1a I. (17/5 23.) **V**: Kaiser Joseph II., Dr. 50; Ged. 58; Kunst u. Leben, Sch. 62; Text zu Nagillers Op.: Herz. Friedrich mit der leeren Tasche.

Ille, Frau Prof. Marie, geb. Beeg (Pf. Maria Beeg), Jugendschr. München, Steinheilstr. 1a I. (Fürth 14/9 55.) **V**: D. Kinderstube zur Dämmerstunde 81, 2. A.; Lust u. Leid d. Kinderzeit 82, 3. A.; Gedenkbuch 82; Lenzesstürme 83; Erträumte

Märch. 84; Blüthen u. Aehren 85 f.; Schulmädelgesch. 87, 2. A.; Aus d. Kinderleben 87, 2. A.; Mädchenjahre 88 f. II; Jouanitta 90; Vermächtnis d. Tante 91; N. Kinder- u. Hausmärch. 92; Ged. 92; Auf der Hochschule des Lebens 93; Otholie; Die Vierblätt'rigen; Glück auf! Erz. 96; D. Kränzchen in der Küche 97; Die Reise in's Puppenland 98; Rute und Düte 98; Marie Beegs Haustheater 98.

Illig, Johannes, PA., Red. d. „Hohenstaufen". Göppingen, Württ. (Michelbach a. W. 27/8 65.)

Ilmenau, Carl v., s. Carl Cassau. [nisch.

Ilmenhorst, Clarissa, s. Clara Ant. Je-

Ils, Jakob, (k.), ✒, 🖋, 🖊, OLehrer. Ochsenhausen, Württ. (Scheer 21/3 54.) **V**: Lese- u. Aufsatzbuch 90; Abendglocken 90; Papst-Volkshymne 91; Volapükmarsch 92; Hand- u. Leseb. f. d. Unterr. an ländl. Fortbildungsschulen 93; Unterr.- u. Leseb. f. weibl. Fortbildungssch. 96; Kloster und Reichsstift Ochsenhausen einst u. jetzt 96; Bauernkompaß 99; Hilfsbüchl. f. d. Unterricht an d. männl. Fortbildungssch. 99.

Ilsen, Martin, Red. d. „N. Y. Staats-Z." New York, P. O. Box 1207. (*)

Ilwof, Franz, ♛, 🖃, Dr. phil. u. jur., k. k. RegR. Graz, Tummelplatz 7. (ebda 4/9 31.) **V**: Maria Theresia v. Aachener Fried. bis z. Schlusse d. 7jähr. Kriegs 65; Gesch. u. Topogr. v. Graz 75; Gesch. d. wechselseit. Brandschaden-Vers.-Ges. Graz 79; Postwesen in s. Entwicklg 80; Tauschhandel u. Geldsurrogate 82; A. Erzherz. Johs Tagebuch 82; Franz Frhr. v. Kalchberg 97; Die Grafen von Attems 97; Goethes Beziehgn zu Steiermärkern 98.

Imberg, Max, s. Josef Bergmeister.

Imhof, Albert, klass. Ψ, ♛, Dr. phil., GDir. a. D. Ilmenau. (Gr. Kochberg 12/6 27.) **V**: T. Flavius Domitianus 57; De Silvarum Statianarum condicione critica 59; P. Papinii Statii ecloga ad uxorem 63; Emendationes Statianae 67. **Ue**: Statius, Lied von Theben 85—89 II.

Imlauer, Gustav, Hum. in Wort und Bild. Wien VII, Siebensterngasse 54 II, Thür 12. (ebda 25/10 43.) **V**: Ich nehm! od. Börse u. Leben, Parallelen.

Immanuel, Wilh., s. G. W. Schulze.

Immelen, Hubert, (k.), Politik, H: des „Volksfreund", Aachener Gen.-Anz. Aachen, Seilgraben 16. (ebda 29/1 43.) ()

Immerwahr, Kasp., s. Jacusiel.

Immerwahr, Walter, klass. Altertumswiss., ⚒, Dr. phil. et jur. Berlin W, Regentenstr. 9. (Breslau 23/2 63.) **V**: De Atalanta 85; Lakonika d. Pausanias auf ihre Quellen unters. 89; Kulte u. Mythen Arkadiens I 91; Actio praejudicialis u. Feststellungsklage 94; Verschweigung im deut. Recht 93; Die Kündigung 98. ()

Immich, Max, Neuere ♛, Dr. phil., UDoz. Königsberg i. P., Mitteltragheim 2 B. (Berlin 30/11 67.) **V**: Schlacht b. Zorndorf am 25/8 1758 93; Vorgesch. des Orleans'schen Krieges. Nuntiaturberichte aus Wien u. Paris 1685—1688 98; Papst Innocenz XI. 1676—1689 00. *

Immisch, Frau Marie (Pf. M. Immisch), VB., Nov. Burgstädt i. Sachs. (Markdorf 4/1 60.) **V**: Hochflut der Liebe, N. 96.

Immisch, Otto, klass. Ψ, Dr. phil., ao. UP., GOLehrer. Leipzig, Sedanstr. 3. (Warthe 18/6 62.) **V**: De glossis lexici Hesychiani Italicis 85; Klaros 89; Philol. Studien zu Plato 96.

Inama-Sternegg, Karl Theod. v., 🖃, Statistik, Dr. d. Staatsw., HonP., Präs. d. Statist. Central-Komm., Sektionschef, M. d. H. Wien I, Freiung 6. (Augsburg 20/1 43.) **V**; Großstaatenbildung 69; Verwaltungslehre 70; Hofsystem 72; Akad. Reden 74/76; Tirol. Weisthümer (mit Zingerle) 75/80; Große Grundherrschaften 78; Wirtschaftsgesch. 79/91 III, 1. 99; Landw. Arbeit. u. deren Löhne i. Oesterr. 95.

Inlender, Adolf, CP., Journal. Wien XIX, Chimanistr. 11. **V**: Deutsch-poln. u. poln.-deutsch. Wörterb. (m. Frz Konarcki, 67 ff.; Gesch. Polens (m. A. Sokolomski) 96 III; Polenclub u. die Wahlen 96; L. Anzengruber 96; Illustr. Führer auf d. k. k. Staatsbahnen, Bd. 30 ff., 96. ()

Ins, Adolf v., 🖋, Dr. phil., UDoz. Bern, Spitalgasse 40. (*)

Inthal, Kaspar, (k.), H: d. „Vaterland". Wien VIII, Maria Treugasse 8. (Kolbnitz 45.) ()

Joachim, Erich, ♛, Dr. phil., Staatsarchivar, ArchivR. Königsberg, Pr., Rhesastr. 1. (Nimptsch 16/9 51.) **V**: Entwickelungsgesch. d. Rheinbundes 1658 86; Polit. d. letzten Hochmeisters in Preußen 92/95 III; Urkund. z. Gesch. d. Neumark 95; Marienburger Treßlerbuch 1399—1409 96; Joh. Friedr. v. Domhardt 99.

Job, s. Joseph Baß.

Jochner, Frau Klara (Pf. Reichner), Nov., 🖊. München. **V**: Blüten aus d. Märchengarten 82; Schatzkästlein, Erz. 89, 2. A. 95; Singvögelchen, 2. A. 90; Aus d. gold. Märchenwelt 90; Gute Beispiele für die Jugend, Erz. 91.

Jodl, Friedr., ⚓, Kultur♛, Dr. phil., o. UP. Wien IX/1, Porzellangasse 45. (München 23/8 49.) **V**: Leben u. Philos. D. Humes 73; D. Kulturgesch. Schreibg 78; Gesch. d. Ethik, 82/89 II; Volkswirtsch.-Lehre und Ethik 86; Relig., Moral u. Schule 92; Lehrbuch d. Psychol. 97.

Joel, Carl, ⚓, Dr. phil., ao. UP. Basel. (27/3 64.) **V**: Der echte u. der xenophontische Sokrates 93/00 II; Rückblicke u. Ausblicke 00. *

Joel, Curt, Red. am „Berl. Fremdenbl." Berlin-Schöneberg, Hohenfriedbergerstr. 26. ()

Jörg, Jos. Edmund, (k.), ♛ u. Politik, Dr. phil., H: d. „Hist.-pol. Blätter", kgl. Kreisarchivar. Trausnitz ob. Landshut. (Immenstadt 23/12 19.) V: Dtschl. in d. Revolutionsper. 1522—26 51; Gesch. d. Protestant. 57 II; Gesch. der sozialpolit. Parteien in Deutschl. 67. ()

Jörs, Paul, ☩, Dr. jur., o. UP. Breslau, Höfchenstr. 103. (Demmin 8/10 56.) V: Ueb. d. Verhältnis d. lex Julia de maritandis ordinibus zur lex Papia Poppaea 82; Röm. Rechtswiss. z. Z. der Republik 88; Untersuch. z. Gerichtsverf. d. röm. Kaiserzeit 92; Ehegesetze des Augustus 93. ()

Joessel, Alfons, Philatelie. Wien I, Weihburggasse 10. V: Die Postwertzeichen der Oesterr.-Ung. Monarchie.

Joesten, Jos. (Pf. Miles Ferrarius; Hans v. Windeck), VB., 𝒻, ♆, ♛, ⚔, Dr. jur., RegR., Hauptm. a. D. Bonn a. Rh., Kaiserstr. 39. (Düren 21/6 50.) V: Eisenb. und Kriegsführg 90; Eisenbahnwehrkräfte in d. europ. Großstaaten 91; Studien üb. d. heut. Eisenb. im Kriegsfalle 92; Anforderungen der Strategie u. Taktik an d. Eisenb. 94; Gesch. u. System d. Eisenbahnbenutzung im Kriege 96; Im Spiegel der Zeit, G. 92; Düsseldorfer Reg.-Festspiele 93; Z. Gesch. d. Schlosses Windeck 94; Feldflasche v. Auerstädt, Sch. 94; W. Müller v. Königswinter 95; Mein Herz ist am Rhein 96; Aus Düsseldorfs Glanzepoche. Ungedr. Briefe v. F. Mendelssohn-B. 96; Ruhmreiche Berge, G. 98; Litter. Leben am Rhein 99.

Johann v. Kreuzen, s. Frz Doll.

Johannesson, Berthold, BP. H: und ChefRed. der „Dtschn Brau-Industrie", Berlin, Gen.Sekr. v. Bund d. mittl. u. kl. Brauereien, vereid. Sachverständ. f. d. Fachpresse. Berlin NW, Bugenhagenstr. 3. (1/5 47.)

Johanns, Georg, Roman, Lehrer a. d. Bürger-Töchtersch. Schwerin, Lübeckerstr. 76. (ebda 22/7 56.) Ue: Neue Tage 93; Griffenfeld, hst. R. 94; Falk u. Sohn, Erz. 97.

Johannsen, Albert, PA., 𝒻, Nov., ♆, ✉, Red. Husum. (Rantrum 14/12 50.) H: Deut. Volks- u. Familienbibl. 84; Jahrbuch für die Kreise Husum 2c. u. Schlesw.-Holst. Jahrb. 90 u. 91. V: Arbeit f. d. Arbeitslosen 94; Die kapitallose Wirtschaftsweise 95; Schlesw.-Holst. Humor 99 II.

Johannson, Heinr., VB. Ue: R. O.-Lehr. a. d. Töchtersch. Lodz, Gouv. Petrikau, Andreasstr. 16, Qu. 1. (Pernau 12.24/9 62.) Ue: Lugowoi, Pollice verso, Parallel. 94; ders., Wenns Küsse regnet, N. 97; ders., In der Werkstätte d. Lebens, R. 99.

Johanson, Heinrich, (Pf. Heinr. Wilde), 𝒻, Nov., ♆, Litt♛, Bibliogr., OLehr. der Kommerzschule. Odessa, Sfadowaja 5, Qu. 26. (Pernau 19.31/3 66.) V: Die balt. Lande in Lied. ihr. Dichter 93. ()

John, Alois, Krit., Litt. u. Kunst♛, 𝒻, Volkskunde, H: u. Red. „Unser Egerland". Eger, Bahnhofstr. 25. (Von Juni bis 1./10. Antonienhöhe b. Franzensbad, Villa Waldheim). (Oberlohma bei Franzensbad 30/3 60.) V: Litter. Jahresbericht aus dem Egerland 87/90 III; Im Gau d. Narisker 88; Goethe in Deutschböhmen 89; R. Wagner-Studien 89; Bayr. Bühnenfestspiele 89; R. Wagner i. d. dtsch-böhm. Bädern 89; D. Egerland u. Böhm. in sein. staatsrechtl. Beziehungen 97; Litt. Jahrb. f. W. Böhmen 91/96 VI; Festschr. z. VI. dtsch. Sängerbundesfest in Eger 98; Egerländer Volkslieder (mit Czerny) 98.

John, Gustav, Red. d. polit. Volksbl. „Der Freimüthige". Wien II, Nordbahnstr. 44. (ebda 29/1 74.)

John, Frau Ida, Roman, ♀, ♆. Arnstadt, Marlittstr. 17. (ebda 23/12 42.)

John, Vincenz, ✉, Statistik, Dr. jur., o. UP. Innsbruck. V: Vorschuß- u. Kreditvereine (Volksbanken) in Böhmen 70; Geschichte der Statistik I 84. ()

Johne, Alb., Veterinär-⚕, Dr. med. hon. c. u. phil., Prof. an der tierärztl. Hochsch., Mediz. Rat, Geschäftsf. Red. d. „Zeitschr. f. Tiermedizin". Dresden, Zirkusstr. 40. (ebda 10/12 39.) V: Aetiologie der Schlämpemauke des Rindes 78; Was hat d. Landwirt und Viehzüchter gegenüber uns. heut. Wissen üb. d. Tuberkulose d. Rindes zu beobachten 82, 2. A. 83; Gesch. d. Tuberkulose 84; Ueb. Atmung, Atmungsluft u. Luftverderbnis 84; D. Kochschen Reinkulturen u. d. Cholerakurse im Reichsgesundheitsamt 85, 2. A. 86; D. Trichinenschauer 88, 6. A. 95; Gesch. d. sächs. Pferdezucht 88; Gesundheitspflege d. landw. Haustiere 98. MitH: Birch-Hirschfelder, Lehrbuch d. patholog. Anatomie 95, 5. A. 95; D. Laienfleischbeschauer 99.

Johnen, Christian, Stenogr., Schriftkunde, Dr. jur., Amtsr. Viersen, Rheinpr., Rektoratstr. (Düren 27/7 62.) V: Erläuterungen z. Systemurkunde d. vereinf. Stenogr. 91, 2. A. 95; Stenogr. Regesten 93; Stenogr. als Schrift d. Zukunft 94; Festbuch z. 100jähr. Jubelfeier d. dtsch. Kurzschrift 96; Die Bahnbrecher deutsch. Kurzschrift 96; Hund. Jahre dtsch. Kurzschrift 96; Die Einigg d. Kurzschriften von Stolze, Schrey u. Velten 97; W. Stolze u. d. Entwickelung sein. Schrift 99.

Johnsen, Wilhelm, ♆, Reisebeschreib., Kirchenpol., OPfarr. Neustadt bei Coburg. (Föhr 31/1 49.) V: Lyra 76; Weg z. kirchl. Frieden 83; Pro Ara 88; Dem Gotteshause heilig. Schmuck 89; Credo 92; Kl.

Christenlehre, 2. A. 95; Jerusalem dein Lied, Dchtg 99. H: Augusta, Kais.u.Kön.90.

Jolles, Hermann, ✠, Dr. jur., Hof- u. Ger.-Adv. Wien I, Franz Josefs-Quai 11. (Lemberg 20/6 62.) **B**: Praxis d. Verwaltgsgerichtshofs 89/96 II; Die Rechtsprechung dess. in Steuer- u. Gebührensachen 91; Die neue Advokatenpraxis 1. bis 3. A. 98.

Jollos, Gregor, BP., Dr. jur., Vertr. der „Rußkija Wjedomosti". Berlin W 62, Kurfürstenstr. 81 II.

Jolly, Friedrich, ✗, Dr. med., o. UP. Berlin NW, Alexanderufer 7. (24/11 44.) **B**: Bericht üb. d. Irrenabt. d. Juliusspit. 73; Hysterie u. Hypochondrie 77; Untersuch. üb. d. elektr. Leitungswiderstand d. menschl. Körpers 84; Vorgesch. u. gegenw. Einricht. d. psychiatr. Klinik in Straßburg 87; Irrthum und Irrsinn 94.

Jolly, Julius, ind. Altertumskunde u. Sprachvergleichg, Dr. phil., o. UP. Würzburg, Sonnenstr. 5. (Heidelberg 28/12 49.) **B**: E. Kapitel vergl. Syntax 72; Gesch. d. Infinitivs im Indogerm. 73; Schulgramm. u. Sprachwiss. 74; Ueber d. rechtl. Stellg d. Frauen bei d. alten Indern 76; Outlines of an History of the Hindu Law 85; Recht u. Sitte in Bühlers Grundriß d. indoarischen Philol. u. Altertumskde 96; Textausgaben i. Sanskr.: Manutika-sangraha 85—90; Naradasmriti 85 f.; Manava Dharmasastra 87. **Ue**: aus d. E: Whitney, Language and its study 74. **Ue**: aus dem Sanskrit: Naradiya Dharmasastra 76; The Institutes of Vishun 80; Minor Law-Books 89. ()

Jolly, Ludw. v., Staatswiss., Dr. jur., o. UP. Tübingen. (12/3 43.) ()

Jonas, Anton, ▮, Dr. phil., Prof., Dir. a. Stadtgymn. Stettin, Deutsche Str. 55 I. **B**: Deut. Aufsätze f. höh. Schul. 96; Grundzüge d. philos. Propädeutik, 6. A.; Musterstücke deut. Prosa, 2. A.; Proben altdeutsch. Dichtg. (*)

Jonas, Em. J. (Grf. Löwenbalk v. Hohenthal), BP., VB., Reiseschr., ✪, Nov. **Ue**: DSchNSpEHF, dän. WKamm.-R. Berlin W 30, Luitpoldstr. 24 II. (Schwerin 14/7 24.) **B**: Berliner Don Juan 50; Engl. Chorinsky u. d. Industrieritt. v. London, N. 70; Reiseb. f. Dänemark 70; Gesch. d. dtsch-franz. Kriegs 71; Reiseb. f. Italien 71; Thronwechsel in Schwed., N. 72; Während der Wiener Weltausstellung, Schw. 73; Unser Taugenichts, Schw. 74; Illustr. Reise- u. Skizzenb. für Schwed., 2. A. 75; Illustr. Reisebuch für Norwegen 76; Ein wahrhaft freies Volk San Marino 77; Erinnerungsblätter a. d. Vermählung d. Kronprinzess. Viktoria 82; Reisehandbüch. Ital., Dän. u. a.; Reisehandbuch f. Schwed., Norw. u. Dän., 7. A. 86; Reisehandb. f. Kopenhag., 10. A. 86; Reisehandb. f. Großfürstent. Finnland 86; Dän.-Norw. Sprachführer f. Deutsche in Dänem. u. Norw. 93; Schwed. Sprachf. f. Deutsche in Schw. 93. **Ue**: M. S. Schwartz, Annas Geheimnisse 74; Carlén, Schattenbilder 75; Rydberg, der letzte Athenienser 75; Andersen, Werke 8 Bde 77/81; Gustavson, Märchen 79; Ged. und Festred. König Oskar II. 83; Wallin, Todesengel 84; Carstensen, Lehren nach dem Tode 83; Björnson, d. Haus Kurt 86; Borelius, Blicke auf den gegenw. Standpunkt d. Philos. i. Dtschland u. Frankreich 86; Wijkander, Magd. Bunge, Sch. 86; Frommer Besuch, L. 86; Andersens Briefwechsel mit dem Großh. v. Weimar u. s. Zeitgenoss. 87; Bang, Gräfin Urne 87; ders., Verfehltes Leben 87; Dilling, N. Nov. 88; De Berg, das neue Waisenhaus in Stockholm 88; Björnson, Suava, Sch. 88; König Oskar, Ged. u. Gedanken 88; Brandes, G.-Feldmarschall Graf von Moltke 89; Unser zweiter Sohn, Sch. 89; Gräfin Urne, Sch. 89; Zw. Frau und Freundin 89; Nord. Diamanten 91; Oskar II., Prof. Schriften 92; A. Münch, Papst u. Reformator 92; G. Esmann, Die liebe Familie, Lustspiel 92; Edgren Leffler, Verurteilt, E. Ball in d. vornehmen Welt, Humoresken 93; Eine Königin, hist. R. 95 II; König Oskar, Reden 1872—94 96; Höyer, Kinder d. Bühne, Lebensbild 96; C. Etlar, Eine Ballnacht 97; H. Bang, Am Wege, R. 98; E. Bogh, Pilgerfahrt der Fee der Wahrheit 98; Dilling, Begabt, R. 99; Höyer, Familie Jensen, Sch. 98; Christiernson, Dolly, L. 99.

Jonas, Fritz, Litt.♛, Dr. phil., Stadtschulinsp. Berlin NW, Schleswiger-Ufer 7. (ebda 24/6 45.) **B**: Chr. Gottfr. Körner 82. H: W. v. Humboldts Briefe an Körner: Ansichten über Aesthetik u. Litt. 80; Fünf Briefe d. Gebr. Humboldt an Joh. Reinh. Forster 89; Korresp. v. F. E. v. Rochow 85; Schillers Briefe, G.-A. 92/96 VII.

Jonas, Ph. Wilh., s. Johs Penzler.

Jonàsz, Ladislaus, ✠, ✓, ✪, Ingen., Präs. d. wissensch.-litter. Ver. „Kosmos". Wien II, Circusgasse 10 II. (Altendorf 27/3 75.)

Jones, Robby, s. Arthur Brehmer.

de Jonge, Christoph Morris, ✠, Polit., ⁂, ✝, Dr. jur. Berlin-Schöneberg, Herbertstr. 11. (Cöln 3/11 64.) **B**: Unübertragbarkeit d. Retourbillets 88; R. v. Jhering 88; D. stille Prokura-Indoss. 88; Retourbillets u. kein Ende 89; Wahnbriefe 90.

Joos, Oswald, (k.), Musik, Schullehrer. Wangen i. Allgäu. (Reichenbach 8/8 37.) **B**: Denksprüche u. Ged. f. kath. Volkssch. 64, 2. A. 74; Landw. Buchführung 85; Rubrizist in d. kath. Kirche 90; Latein. u. deutsche Begräbnisgesänge 90; Gespräche in Poesie u. Prosa für Schulen 93.

Joost, Arthur, klass. ♆, GP. Lyck. (Königsberg 13/7 54.) **B:** Was ergiebt sich a. d. Sprachgebrauch Xenophons f. d. Anabasis f. d. Behandlung d. griech. Syntax in der Schule? 92.

Jordan, Arthur, ♆, Recitator. Weimar, Musäusstr. 11. (Ragnit 26/5 46.) **B:** Anklänge u. Reime, G. 75; Student u. Dichter, Sch. 76; Leibeigene Lieder 2c. 75; Gebet d. Herrn, G. 81; 50jähr. Jubelfest, Jd. 82; Psalmen, G. 91; Sieg d. Liebe, Sch. 92; Dichtungen, 2. A. 94.

Jordan, Edu., Nov., 🖋, 📱, BürgerschL., Red. v. „Schule u. Haus" und d. „Oesterr. Schulztg". Wien III, Streichergasse 10. (Gurwitz 16/3 50.) **B:** Mein erst. Tag, Hum. 78, 2. A. 81; Irrfahrten d. Odysseus 89; Krieg m. Marokko, L. 82; Körperl. Züchtigung 83; Materialien f. d. Anschauungsunterr. 85; Unf. Kaiser 88, 2. A. 98.

Jordan, Karl Friedr., ✎, ⁂, ∩, ♆, 🖋, Dr. phil. Berlin O, Madaistr. 3. (ebda 23/9 61.) **B:** Stellung d. Honigbehälter u. der Befruchtungswerkzeuge in d. Blumen 86; Goethe — und noch immer kein Ende 88; Das Rätsel des Hypnotismus u. f. Lösung 90, 2. A. 92; Mod. Bühne und d. Sittlichkeit 91, 3. A. 91; Schule d. Pharmacie III, physikalischer Teil 93, 2. A. 98; Morgenglühen! Oden und Lieder e. Antimodernen 93; D. Verhältnis von Naturwissensch. u. Religion i. Unterr. 93; Röntgens Entdeckung 96; Grundriß der Physik nach dem neuesten Stande d. Wissenschaft 98; Untersuchungen über die Theorie des Magnetismus, den Erdmagnetismus u. d. Nordlicht (m. Dr. E. Dreher) 98; Heil d. Jugend, Festsp. 99.

Jordan, Ludw. v., ♆, 🖋, Kunst, Hptm. a. D., Maler. Weimar, Wörthstr. 8 I. (Pawlau b. Ratibor 15/5 49.)

Jordan, Richard (Pf. Richard Alwin Neusalz), 📱, Lehrer. Dortmund, Marienschule. (Neustadt-Magdbg 12/9 53.) **B:** Dortm. Fibel 81, 2. A. 90; Geg. d. Abzahlgsgeschäfte 90; Kl. Himmelskde 91, 2. A. 92; Gust. Adolf (m. Totzke) 94; Melanchthon 93. 3. A. 96; Erziehung d. Schule u. Haus 97. **H:** W. Dietlein, Leitf. zur Deutsch. Litt.-Gesch., 11. A.; dess. Lesebuch z. Unterr. in der Litt.-Kunde, 4. A. 95. ()

Jordan, Wilh., ♆, ⊙. Dr. phil., MinisterialR. a. D. Frankfurt a. M., Taunuspl. 20. (Insterburg 8/2 1 9.) **B:** Dichter i. d. Kunstausstellung, G. 41; Glocke und Kanone, G. 42; Jrd. Phantasien, G. 42; Gesch. der Insel Haiti 44; Begriffene Welt 45; Ihr träumt 45; Schaum, G. 46; Interim, Festsp. 54; Graf Dronte 54; Falsche Fürst, Sch. 54; Demiurgos 54; Liebesleugner, L. 57; Witwe d. Agis, Tr. 59; Strophen und Stäbe, G. 71; Durchs Ohr, L., 6. A.; A. Arden, Dr.; Epische Briefe 76; Andachten, G.; Erfüllg d. Christentums 79; S. Zwillingsbruder, L. 83; Nibelunge, I. Sigfridssage, 14. A. 92; II. Hildebrants Heimkehr, 10. A. 92; Festsp. z. 100. Feier d. Brüder Grimm 84; Sebalds, R., 3. A. 96; Tausch enttäuscht, L., 2. A. 86; Zwei Wiegen, R. 87, 2. A. 95; Feli Dora, Erz. 90; Episteln u. Vortr. 91; Dtsche Hiebe, 3. A. 91; Liebe was du lieben darfst, Sch. 92; LetzteLieder, G. 92; Wilhelm I., Epilog. 96; In Talar u. Harnisch, G. 98, 2. A. 99. **Ue:** Littauische Volkslieder u. Sagen 44; Shakesp., Ged. u. versch. Dram. 61; Homer, Ilias u. Odyssee, 3. A. 89; Sophokles 62; D. Edda 88, 2. A. 90.

Josefy, Emilie, FDS. Polna-Stekken b. Iglau, Böhmen. (*)

Joseph, D. (Pf. D. Irmer), Kunst♛, ⚠, Dr. phil., belg. UP., Chefredakt. d. „Intern. Revue". Berlin W., Lützowstr. 10. (Königsberg 4/7 63.) **B:** Die Paläste des homer. Epos mit Rücks. auf d. Ausgrab. H. Schliemanns 93, 2. A. 95; ZurGesch. d. Mühlendamms in Berlin 93; D. Parochialkirche i. B. 94; Vom Denkmal d. Gr. Kurfürsten i. B. 95; Friedrich I. Kanone Asia, ein Werk Schlüters 2c. 95; Das Zeughaus in Berlin 95; D. mod. Architektur 2c. 95; Forschungen z. Gesch. v. Künstlern des Gr. Kurf. 95: Archit. Meisterwke in Deutschl., Belgien, Holl. u. Schweiz 96; Kirchl. Baukunst d. MAlters (mit A. Hartel) 96; Röm. Villen u. Parkanlagen 97; Introduction à l'hist. de l'art antique 97; Architekt. Einzelheiten der Antike (mit H. D'Espouy) 97; Expositions d'architecture, architectes et public 97; D. Elfenbeinplastik auf d. Brüsseler Weltausstellg 97; Kunstschmiedearbeiten Lamours in Nancy 98; Hist. de la peinture de la renaiss. italienne, Trecento et Quattrocento 98; Bibliographie de l'histoire de l'art de la prem. renaiss. en Italie 98; Van der Stappens Arbeiten in Gold u. Elfenbein auf d. Berliner Kunstausstellg 99.

Joseph, Eugen, dtsche Litt., Dr. phil., UDoz. Straßburg i. Els., Müllenheimstaden 5. (Stargard 19/8 54.) **B:** Konrads von Würzburg Klage der Kunst 85; Die Frühzeit des deutschen Minnesangs I 96; D. Heidenröslein 97. **H:** M. Haupt, Ausgabe d. Engelhard von Konrad von Würzburg, 2. A. 90; Wilh. Meisters Wanderjahre 94/00 III.

Joseph, Leo, Kritik, 🖋, Corresp. des „New-Yorker Figaro", Red. d. „Litt. Post". Berlin W, Nürnbergerstraße 9/10 p. (Schwedt 31/5 61.)

Josephson, Frau Bertha, geb. Cremer (Pf. BerthaMercator), Nov., Kindergesch. Bremen, Gartenstr. 9. (Solingen 11/6 61.) **B:** Nur ein Kind aus Israel 84; In eines großen Königs Armen 85, 90; Gott will es

88; Vier Nov. 92; Erlebtes u. Erlauschtes 97; Hexenkind 98. *

Josephson, Hermann, prakt. ✝ u. Verwandtes, Redaktion d. „Theol. Litteratur-Berichts", Pastor zu U. L. Frauen. Bremen, Gartenstr. 9. (Barmen 30/8 64.) **V:** Unter d. ewigen Armen 94; Das hl. Abendmahl u. d. N. T. 95; Wider den Erbfeind! 96; Einzelne Predigten 90 ff. *

Josephy, Carl, Ψ, Klass. Roman, Dr. phil. Zürich, Hirschengraben 3. (Schwaan i. M. 17/4 59.) **V:** Orator. Numerus bei griech. Rednern 87; Helena, R. 97. *

Joß, Viktor, Musik-, Litt- u. Kunst♛, /, Kritik, Aesthetik, ♆, Dr. phil., Red. d. „Deutsch. Abendblatt". Prag, Korngasse 13. (ebda 29/5 69.) **H:** Freya-Frohn. Eine Blütenlese 98; Kama. Liebesblüten 99; Charivari, Ernste u. heitere Gedanken in Poesie u. Prosa 99. **MitV:** Fach-Katalog d. musikhistor. Abth. v. Deutschl. u. Oesterr.-Ungarn d. „Int. Ausst. f. Musik- u. Theaterwesen in Wien" 92. **V:** Th. Körner 91; Mozart 92; C. M. v. Weber als Schriftst. 94; H. Sachs 94; Bedeutg d. Diakonen auf Raphaels „Transfiguration" 97; Lieder u. Gedichte 98; F. Wieck u. s. Verhältnis zu R. Schumann 99; Wagner-Polemiken 99.

Jostes, Franz, Germanist, (k.), Dr. phil., Prf., UDoz. Münster, W. (Glandorf 12/7 58.) **V:** Joh. Veghe 83; Waldenser u. dtsch. Bibelübersetzgn 85; Tepler Bibelübersetzg 86; Daniel v. Soest 88; Vorchristl. Altertümer im Süderberge (mit Effmann) 88; Meister Eckhart u. s. Jünger 95; Rattenfänger v. Hameln 95. ()

? **Joux**, Otto de, Aesthetik, Kritik, Red. Berlin. (Klagenfurt 1/8 62.) **V:** Ein goldenes Haus 90; D. Enterbten 93, 2. A. 97; Die hellen. Liebe 96; Gefahren der mod. Ehe 97; Für u. wider die Modernen 98. ()

Jozewicz, Ferd., Red.-Mitgl. d. „Schlesisch. Ztg." Breslau, Höfchenstr. 8 II. (Großwartenberg 23/2 45.) **V:** Buch d. gut. Lebensart 80, 4. A. 84. ()

Jppel, E., Dr. phil., Oberbibliothekar an d. kgl. Bibl. Berlin-Großlichterfelde, Marthastr. 4. (Berlin 9/5 49.) **H:** Kl. Schr. v. J. Grimm VI—VIII 82/90; Briefwechsel zwischen J. u. W. Grimm, Dahlmann u. Gervinus 85/86 II. ()

Jram, Johanna, s. Joh. Marie Lankau.

Jrmer, D., s. D. Joseph.

Jrmin, s. Karl Hedrich.

Jrmüll, s. Joh. Raimund Müller.

Jro, Carl Martin, Politik, 🖃, Red. d. „Unverfälschten Deutsch. Worte", Reichsrats-Abg. Wien XII, Ruckerstr. 20 II. (25/9 61.) **H:** Deutschnat. Kal.

Jrrgang, Georg, ♆, ☉, Nov., /, Red. des „Dresd. Anz." Dresden, Christianstr. 27 III. (Naundorf 31/3 60.) **V:** Pelopidas, Tr. 86; Lenora, Sch. 86; Die Brüder, Sch. 86; Der gefährl. Vetter, L. 86; In Freud u. Leid, Nov. 86; Das verschleierte Bild, Sch. 87; Junge Träume, Ged. 87; Poesie d. Lebens, Ged. 87; Die Wege der Liebe, L. 87; D. Nesi vom Sentis, N. 88; Preisnovelle, N. 88; Jungfer Rose, N. 88; Intrepidus, Tr. 88; Mädchenträume, Sch. 88: In Liebesgedanken, L. 88; D. kl. Diplomatin, L. 88; Gr. Seelen, R. 89; Vier Operntexte 92/97.

Jsaac, Arthur, Red. Posen, Wilhelmstr. 20. (Forst i. L. 1/12 63.) ()

Jsarius, Hans, s. Hans Schmidkunz.

Jsay, Moses, PA., ☉, /. Trier, Nordallee 53. (Schweich 17/8 50.) **V:** Fahrt nach Konstanz, Schw.; Mad. Etiquette, L.; Z. Gesch. d. Trierischen Carnevals 98.

Jsberner, Reinhold, BP., Dr. phil., Red. d. „Freisinn. Zeitg". Berlin S, Schleiermacherstr. 6. (10/2 65.) (*)

Jse, D. v., s. G. W. Frdr. Heinemann.

Jsegrimm, s. Max Schippel.

Jseke, Herm. (Pf. Bernardus Americanus, (k.), Dr. jur., Divisionspfr. Mülhausen i. Els., Modenheimerstraße 16. (Holungen 9/3 56.) **V:** A. Eichfeldts Vorzeit, Romanzen 92; Nachfolge Christi des Thomas v. Kempen in Versen 93; Thomas v. Kempen Rosengärtlein u. Lilienthal in Versen 94; Gottfried d. Student, humor. Epos 95; Heil. Elisabeth, Leg. i. Versen 95.

Jsenbeck, Jul. (Pf. Jul. O. Binder), /, Nov. **Ue:** EFI. **H:** u. ChefRed. d. „Allg. Reichs-Correspond." Berlin-Friedenau, Wielandstr. 23. (Münster, Westf. 24/5 47.) **V:** Brand v. Chicago, Dr. 73; Waldfräulein, Erz. 84; Letzten Dornburger, R. 85; Wandel in Gefahr, L. 88; Vor d. Tanz, Liedersp. 88; Wandlungen, Erz. 91; Kaiserlieder 92; D. gute Doktor, Erz. 98.

Jsensee, Otto, Dr. phil., Prf., Schuldir. Magdeburg. (ebda 17/1 40.) ()

Jskraut, Joh. G., Rektor d. Mädchensch. Friedeberg, Neumark. (Franz. Buchholz 14/4 36.) **V:** Schulregulative v. 1854 u. d. allgem. Bestimmgn v. 1872/73; 1500 J. im Dosselande 75; D. himml. Jeruf. 82. **Ue:** Heinr. von Maasdyk 74.

Jsolani, Eugen, VB., /, 🖃. Dresden, Porticusstr. 3. (Marienburg 21/10 60.) **V:** Ausgefallene Einfälle u. eingefallene Ausfälle 86; Aus d. Reiche d. Schminke 87; A. m. Wandermappe 88; Beim Kiebitzen 88; O. B. Heubner 90; Vor u. hinter dem Vorhang 95; Wider den Schmutz 95; Um einen Kuß, Dr. Pldr. 95; Das Elend des ärztl. Geschäfts 96; D. dtsche Gastwirtschaft 96; Merkwürd. Leute 96; Wann wird eine Frau alt? 96; Die a. d. Vorstadt, R. 96; Mit Pinsel u. Palette 97. **H:** C. G. Salzmann, Seb. Kluge 98; C. G. Salzmann, Konrad Kiefer 99.

Jsrael, Aug., 🖃, OSchR., Sem.-Dir. a.

D. Dresden-Blasewitz. (Eibau 31/3 36.) **W:** Anleitung zu Choralzwischenspielen 62: Flora v. Annaberg 63, 3. A. 88; Pädag. Bestrebgen E. Weigels 85; M. V. Weigels Leben und Schriften 88; W. Ratke (Ratichius) 92; Zerstreute Blätter 94; Pestalozzi-Bibliogr. 94; D. K. F. Bahrdt u. d. Philanthropine 98. **H:** Slg selten gew. pädag. Schr. 79/86 XIII. **Ue:** Erasmus Declam. de pueris.

Issel, Fr., Pfarrer, **H:** der „Kirche". Bedburg, Post Buggingen, Bad. ()

Itzerott, Marie, ♆, Sprachlehrerin d. Deutsch. an der High school. London, Forest Hill. (Polkritz 18/11 57.) **W:** Meine Lieder, G. 95; Ostern, Dichtung 97; Delila, dr. Ged. 99; Aglaia, dr. Ged. 99.

Judeich, Walther, Altertumswiss., Dr. phil., Prof. Marburg, H., Ritterstr. 12. (Dresden 5/10 59.) **W:** Caesar im Orient 85; Kleinasiat. Studien 92. *

Jügelt, Otto (Pf. HansOtto), Journal., Erz., ständ. Adr.: Cassel, Hotel Kölnischer Hof. (Auma 22/2 74.) **W:** Fideles Jena! (m. U. Schanz) 95, 2. A. 96. ()

Jülicher, Adolf, ✝, D., Dr. phil., o. UP. Marburg i. H., Universitätsstr. 31. (Falkenberg 26/1 57.) **W:** Gleichnisreden Jesu I. 88, 2. A. 99, II. 99; Einleitung in das N. T. 94.

Jülicher, Reinhold (Pf. R. Frauenhagen, Sigfried Kiffhäuser, R. v. der Welfe), 🖋, Mittelschullehrer. Berlin-Rixdorf, Jägerstr. 63 III. (Falkenberg 18/11 62.) **W:** Präparationen z. Behandlg dtsch. Sprachstücke i. d. Volkssch. 94/95 II, N. F. I 97. ()

Jüngling, Ewald Aug., (k.), 🖋, OPfr. Linnich, Rh. (Elberfeld 6/5 45.) **W:** Gotteslob aus Kindermund 84; D. betende Unschuld 84; Paradies d. christl. Seele 85; Manna 85; Erkl. kath. Kirchenlieder 92, Christl. Seelengarten 97; Himmelsklänge 97; St. Barbarabüchlein 97; **H:** (mit H. Rütjes) Leben d. Heiligen 86.

Jüngst, Fräul. Antonie, DSch., (k.), ♆, Nov. Münster, Westf., Eisenbahnstr. 11. (Werne 13/6 43.) **W:** Konradin, E. 83, 3. A. 98; Der Glocken Romfahrt 84; Tod Baldurs, Ep. 86; Gesucht u. gefunden, N. 79; Unterm Krummstab 89; Vater unser, ein Cyklus v. Ged. 91; Nov.-Slg 92; Leben u. Weben, Ged.-Slg. 94; Reginald v. Reinhardsbrunn, Erz. 96; Guta v. Triberg, M. 97; D. Erdenpilger u. s. Schutzengel, geistl. Festsp. (m. Petrinus) 98; Strandgut d. Lebens, N. I 98; D. Glocken Romfahrt, 2. A. 99; Consolatrix afflictorum, Erz. a. d. 14. Jahrh. 99.

Jüngst, Hugo C., ♆, 🖋, Krit., **H:** und Red. d. „Lorelei", „Dtsche Litt.- u. Kunstztg." Düsseldorf, Wagnerstr. 4. (Essen 7/11 71.) **W:** Herzblut, Ged. 92; Sudermann oder Liliencron? 93, 2. A. 99; Seelenakkorde, G. 95; Zur Ueberwindung d. Berlinertums in d. zeitgenöss. Litt. 99; Marksteine des Lebens, Nov. 99.

Jüptner v. Jonstorff, Hans Frhr., ⚗, Hüttenwes., ⚙, Ingen., Chef-Chemiker d. österr. alp. Montangef., Privat-Dozent an der Bergakademie in Leoben, Redakteur v. „Frommes Montanist. Kal." Donawitz, Steierm. (Wien 22/5 53.) **W:** Zur Sicherheit d. Lebens in den Theatern (m. C. Boog) 82; Prakt. Handbuch f. Eisenhüttenchemiker 85; Verwertung v. Hochofenschlacken 87; Chemischcalorische Studien über Generatoren u. Martinöfen (m. Friedr. Toldt) 88; Heizstoffe 90; Untersuchung von Feuerungsanlagen 91; Heizversuche an Kesselfeuergen 94; Fortschritte im Eisenhüttenlaboratorium 95 II; Beziehgen zwisch. Zerreißfestigkeit u. chem. Zusammensetzg v. Eisen u. Stahl 95; Beziehgen zwisch. d. chem. Zusammensetzg u. d. physik. Eigensch. v. Eisen u. Stahl 96; Compendium d. Eisenhüttenkunde 96; Einführung einheitl. Analysenmethoden 96; Kohlenstoffformen im Eisen 96; Heizwertbestimmungen von Brennstoffen 98; Die Mikrostructur d. Stahles u. d. currenten Härtungstheorien 98.

Jürgens, Hans, s. Nini Knoblich.

Jürgens, Karl, Etymologie, Lehrer a. D. Elmshorn, Königstr. 39 II. (Klappschau 3/6 21.) **W:** N. etymolog. Fremdwörterb.; Etymolog. Lehnwörterb. d. dtsch. Spr. 77, dto. Fremdwörterb. d. Pflanzenkde 78. ()

Jürgens, Karl, PA., ⚇, Dr. med., Arzt. Hamburg-Barmbeck, Feßlerstr. 2. (Kiel 12/12 53.) **W:** Seine Magnificenz, P. 84; Finanzoperation, Schw. 85; Flottenmanöver, L. (m. Bittong) 87; Sie raucht, L. 90; Skat-Kruse, plattd. L. 94; Meta, Sch. 95. **Ue:** Pinero, the Squire, Sch. ()

Jürgens, Otto, hannov. ♛, Dr. phil., städt. Archivar u. Biblioth. Hannover, Veilchenstr. 11. (ebda 18/2 62.) **W:** D. Landeshoheit im Fürstentum Lüneburg 88; Gesch. der Stadt Lüneburg 91.

Jürgensen, Theod., ⚷, Dr. med., o. UP. Tübingen, Uhlandstr. 13. (Flensburg 11/4 40.) **W:** Klin. Studien üb. Abdominaltyphus 66; Körperwärme d. gesund. Menschen 73; Lungenkrankheiten in Ziemssens Handbuch 74, 3. A. 87; Antiphlogose Transfusion 2c. in Ziemssens Handbuch der allg. Therapie 80; Croupöse Pneumonie 83; Mitlgn a. d. Tüb. Poliklinik I 86, II 92; Lehrbuch d. spez. Pathol. u. Therapie 86, 3. A. 94; Prophylaxe u. allg. Behdlg d. Erkrankungen d. Atmungsorgane, d. Luftröhren- u. Lungenkrankheiten 94, 2. A. 98, in Penzoldt-Stintzings Handb.; Masern u. Scharlach, Rötheln, Varicellen in Nothnagels Handb. 95/96; Erkrankungen d. Kreislaufsorgane 99.

Jürgensohn, Wilh., s. Wilh. Winkler.

Jürges, Paul, klass. Ψ, Dr. phil., Hilfsbibl. an d. UBibl. Marburg, H., Wörthstr. 5. (Wismar 30/11 64.) **V**: De Sallustii hist. reliq. 92; D. mod. Systeme v. Büchergestell. m. verstellbar. Legeböden 95.

Jürs, Joh. Heinr. W. (Pf. Tedge Puttfarken), ✎, Dialekt♛, Zahnarzt. Hamburg, Kolonnaden 24/26 II. (Altona 20/2 44.) **V**: Spaßige Rimels 77/90, V, I/III, 2. A. 87/89, IV, 9. A. 94; Hoch un platt, for jeden wat, 3. A. 93. **H**: Plattd. Humoresken 93; Piepmantjes plattdtsch. G. 97.

Jüttner, J. M., ◉, Dr. phil., GP. Wien VI, Chwallagasse 4. (Wiener Neustadt 46.) **V**: D. Meer; Tirol u. Vorarlb. ()

Juliat, Knut v., s. Marie v. Ekensteen.

Julius, Karl, s. Karl Julius Müller.

Julius, Karl, s. Karl Jul. Schröer.

Julius, Karl, s. C. H. F. J. v. Stein.

Julius, Regina, s. Regina Schlesinger.

Juncker, E., s. Elise Schmieden.

Jung, Emil, VB. Wien VI, Dreihufeisengasse 11. (*)

Jung, Emil (Pf. Walter vom Wingolf), ✎, Dr. phil., k. k. Notar. Zell am Ziller (Tirol). (Mühlau 2/6 61.) **V**: Reisebilder a. d. Süden 00. *

Jung, Jul., ♛, Dr. phil., o. UP. Prag, Weinberge, Wawragasse 17. (Jmst 11/9 51.) **V**: Römer u. Romanen in den Donauländern 77, 2. A. 87; D. roman. Landschaften d. römisch. Reiches 81; Leben u. Sitten d. Römer 83, 85; Fasten d. Prov. Dacien m. Beiträgen z. röm. Verwaltungsgesch. 94; Grundr. d. Geogr. v. Italien u. d. Orbis Romanus 97.

Jung, Karl Emil, VB., ◉, 🖃, Ethnographie, Dr. jur. Eisenach, Schloßberg. (Gr. Machnow 1/2 34.) **V**: Australien und Neuseeland 80; Lexikon der Handelsgeogr. 82; Der Weltteil Australien 82 IV; Deut. Kolonien 84; The continent of Austr. and its inhabit. 85; Der gegenwärt. Zustand d. Indianer NAmerikas 94. ()

Jung, Ludw., Feuerlösch- u. Rettungswesen, Kgl. R. u. Vorst. d. bayr. Landes-Feuerwehr-Ausschs., **H**: d. „Ztg. f. Feuerlöschwesen" seit 68, Red. d. „Knabenhort" und d. „Feuerpolizei". München, Frühlingsstr. 20. (Darmstadt 2/4 35.) **V**: Uebgsbuch f. Landfeuerwehren, 12. A. 95; Feuer u. Licht, 5. A.; Kind, hüte dich vor Feuer u. Licht, 19. A.; Für Feuerwehren, 25 Hefte; Handb. d. bayr. Feuerlösch- u. Rettgswes.; Gesetze, Minist.- u. Regierungs-Entschließ. nebst Urt. in Bezug a. d. Feuerlöschwes. in Bay.; Die Förderung d. Feuerlöschwes. in Bay.; Feuersicherheit in öffentl. Gebäud.; Hort u. Heim armer Knaben; A. d. Schule ins Leben, 17. A.; Lehren u. Gebote, 2. A.

Jung, Frl. Luise M. (Pf. Ludw. Bernow), FDS., Roman, Nov., Jugendschr., ✎, ✓, ⌂. Baden-Baden, Ludwig Wilhelmsplatz 8. (Meersburg 17/9 43.) **V**: Dreißig Jahre 82; Miterlebt 83; Des Schwarzwalds schönste Sagen 89; Schloß Favorite 96; Das Buch vom Türkenlouis; Markgraf Ludw. v. Baden 97; Bad. Gesch. f. Schule u. Haus 00. [Grenadierstr. 4.

Jung, Paul, ○, Roman. Berlin C,

Jung, Ph. L., Buchh., Red. d. „Hochland". München, Frühlingsstr. 20. (ebda 28/1 72.) **H**: Bäder u. Sommerfrischen im bayr. Hochland und im Algäu, 2. A. 99.

Jung, Rud., Gesch. d. Stadt Frankfurt a. M., Dr. phil., Stadtarch. Frankfurt a. M., Weckmarkt 3. (ebda 24/3 59.) **V**: Herzog Gottfried der Bärtige von Lothringen unter Heinr. IV. 84; Quellen zur Frankf. Gesch., Bd. II 88; Inventare des Frankf. Stadtarch. II/IV 89/93; D. Frankf. Landgemeinden von Schulin 95; (mit Wolff) die Baudenkmäler in Frankf. a. M. 96/98 II; Goethes Briefwechsel mit Antonie Brentano 1814—21 96; Das histor. Archiv der Stadt Frankf. a. M. 96.

Junghans, Friedr., ✎, Dr. phil. Berlin N, Tieckstr. 34. (Dortmund 16/6 64.) **V**: Die Mischprosa Willirams 93.

Junghans, Frau Sophie, Nov., Roman. Gotha, Villa Sophie, Gradlerstr. (Cassel 3/12 45.) **V**: Ged. 69; Verfloss. Stunden, R. 71; Freudvoll u. leidvoll 73; Käthe, R. 76 II; Haus Eckberg, R. 78 II; Orsanna u. a. Erzählungen 80; Erbin wid. Willen, R. 81, Schwiegertochter, R. 82; Gäste d. Mad. Santines, R. 83; Hella Jasmund 83; Neue Novellen 84; Helldunkel, R. 85 II; Amerikanerin, R. 86; Spiegelungen, R. 87 II; Bergrat, R. 88, 2. A. 89 IV; Rätsel, R. 89 II; Zwei Brüder, R. 89 II; Eine Versuchung, R. 90, 2. A. 91; Unter d. Ehrenpforte, R. 91; Die Brautschau, R. 92; Zur rechten Zeit, R. 93 III; Schwertlilie, R. 93; Geschieden, R. 95; Um das Glück, R. 96 II; Lore Fay, Erz. 97; Ein Kaufmann, R. 98; Gehen oder Bleiben, R. 99.

Jungl, Nikl., (k.), ✝, Dr. phil., Kaplan. Graz, Kirchengasse 4. (ebda 5/12 43.) **V**: Tugendakte 83, 12. A. 99; Gebete und Lieder zur hl. Messe 85, 6. A. 99.

Jungmann, Ernst, ♆, Red. d. „Hamburger Nachr." Hamburg, Malzweg 14. (Oldenburg 3/6 51.) **V**: Nordische Herbstblätter, G. 83; Skomand, Ep. 83, 2. A. 85; Tönnies Evers, hist. Nov. 88; Sinkende Zeiten, hist. Erz. 90. **H**: Ed. Jungmann, Eckernförde u. der 5/4 49 98.

Jungnitz, Jos., (k.), ♛, D., Archivdir. und Geistl. Rat. Breslau, Kl. Domstr. 5. (Nieder-Mois 17/5 44.) **V**: Kl. Kirchengesch. 80, 5. A. 97; Legende d. Heiligen 81, 5. A. 97; Gesch. d. Dörfer O.- u. N.-Mois 85; Heil. Hedwig 85; J. Heyne 90; Sebast. v. Rostock 90; Petr. Gebauer 92; D. Bresl.

Ritualien 92; Congregation der Grauen Schwestern 92; D. Bresl. Brevier u. Proprium 93; D. Grabstätten d. Bresl. Bischöfe 95; Martin v. Gerstmann 98; Aug. Meer 98.

Junius, s. Heinrich Landsberger.

Junius, s. Franz Mathe.

Junius, Dr., s. Herm. Wesendonck.

Junius redivivus, s. Erwin Bauer.

Junk, Wilhelm, Nov., Red. e. naturw. Bibliographie, Verlagsbuchhdlr. Berlin NW, Karlstr. 11. (Prag $^{3}/_{2}$ 66.) * [(*)

Junker, Frl. v. (Pf. Weitra), Cassel.

Junker, Carl, Bibliograph., Red. d. „Oesterr.-ung. Buchh.-Corr." Ue: FEIH. Wien III, Hauptstr. 6. (ebda $^{10}/_{8}$ 67.) **V**: Allg. bibliogr. Repertorium 96; Decimalclassification 97; Ueb. d. Stand d. Bibliogr. in Oesterr. 97. ()

Junker, Heinr. Paul, Dr. phil., OLehr. Frankfurt a. M., Mendelssohnstr. 69. (Münster i. Westf. $^{18}/_{1}$ 59.) **V**: Grundriß der franz. Litt.-Gesch. 89, 3. A. 97.

Junker v. Langegg, F. A., japan. Litt., Dr. med., London W, Hyde Park Place 21. (Wien $^{7}/_{7}$ 28.) **V**: Segenbringende Reisähren 80/81 III; Japanes. Theegesch. 84 I; El Dorado 88. ()

Juraschek, Franz v., Statistik, Politik, ✉, H: v. Hübners geogr.-statist. Tabellen seit 84, Dr. jur. u. phil., o. UP., HofR. d. k. k. statist. Zentralkommission. Wien I, Kärnthnerstr. (Arad $^{25}/_{2}$ 49.) **V**: Personal- u. Realunion 78; Uebersichten der Weltwirtschaft 85—89; Ortsgemeinde u. Ortschaft 95, II. Die österr. Städte in der Reichsr.-Wahlordnung 96. ()

Jureczek, Joh., Kunstwiss., Scriptor d. kaiserl. Privatbibliothek. Wien XIX, Chimanistr. 15. (Olmütz $^{19}/_{9}$ 48.)

Jurik, Frl. Josefine, ♆, ♪, ▮, Kunst. Feistritz-Marburg, Steierm. (Wien $^{30}/_{5}$ 59.) **V**: Zitherunterrichtsbriefe 83; Episteln gegen d. allg. Verjudung 84; Gesch. d. Stadt Marburg 84; Ohne Seele, Sch. 85; Namenlose, R. 86; Türken v. Marburg, R. 86; Typen a. Alt-Teplitz, Hum. 86; Methode f. d. Zitherunterricht 88; Geschichtl. Darstellung d. Zither 88; Papagei u. Puppenbäumchen 88; Himmelsgarten 88, 89, 90; Tausendschön 89 u. 90; Kleine Köchin 90; So sollt Ihr Eure Kinder erziehen 93; Entstehung unseres Ton- u. Notensystems 93. ()

Jurinek, Joseph Maria (Pf. Jos. M. Stevens), ♪, Musikkritik, Graphische Gewerbe, Red.-Mitgl. d. „Dresd. Neuest. Nachrichten". Dresden, Kaulbachstr. 26 I. (Breslau $^{2}/_{6}$ 78.) **V**: Entwicklungsgesch. d. Zeitungswesens 99; Quer durch das Land der Revolutionen, Reisebeschr. 99. *

Jurisch, C. L. H. Max, ⚔, Artill.-Hauptmann a. D., Assistant Surveyor General. Capstadt, Südafr. (Jammi $^{13}/_{1}$ 42.) **V**: Natural Sines and Cosines 84, 2. A. 98; Map Projections 90.

Jurisch, Konrad, chem. ❁, Dr. phil., ThSchPrf. Berlin W, Kurfürstenstr. 48. (Jammi $^{26}/_{11}$ 46.) **V**: Darstellung d. Gesetze d. Elektrolyse 72; Fabrikation v. chlorsaurem Kali 88; Verunreinigung der Gewässer 90; Philos. d. Kultur 90; Handb. d. Schwefelsäurefabrikation 93; Fabrikat. v. schwefels. Thonerde 94; Ueber Gefahren f. Arbeiter in chem. Fabriken, Unfallverhütungsmittel u. Arbeitsbedingungen 95; Ueb. Gefahren f. Arbeiter in chem. Fabrik., Verteidigg 96; Grundzüge d. Luftrechts 97.

Juris Doctorandus, s. Alb. Zipper.

Juritsch, Georg, (k.), Kirchen♛, D., Dr. phil., Direkt. Mies. (Wien 51.) **V**: Wie viel Kinder hatte die heilige Maria? 85; Adalbero, Gf v. Wels 87; Gesch. des Bischofs Otto I. v. Bamberg 89; Gesch. der Babenberger u. ihrer Länder 94; Hypsometr. Studien über NOesterr. 87; Geschichtliches v. d. Kgl. Stadt Mies i. Böhm. 95.

Just, A., s. Ad. Bukorester.

Just, Ernst, Geschäftsf. d. deut. Vereins geg. d. Mißbr. geist. Getränke. Hildesheim. (Eckartsberg b. Zittau $^{22}/_{6}$ 61.) *

Just, Ludwig (Pf. L. Recht), ✞, ev. Pfr. Eisenach. (Clettstädt $^{22}/_{3}$ 26.) **V**: Spaziergang an Vaters Hand 59; Dämmerstündchen 60; Elisa, Gottes hl. Prophet 82; Grf Wigger, Dr. 90; Müller u. Schulze, Hoppenstedts Meisterstück, Turnfestsp. 91; Turnfahrt n. d. Kyffhäuser, Capuzinade; Time is money, Festsp. 91; Eile m. Weile, Festsp. 91; Mstr Grimmer, Lbsb. 91; D. erste Reformationsjahr in Langula, Vsch. 97. ()

Justi, Ferd., Dr. phil., o. UP. Marburg a. L., Barfüßerthor 32. (ebda $^{2}/_{6}$ 37.) **V**: Zusammensetz. d. Nomina i. d. indogerm. Sprachen 61; Handbuch d. Zendsp. 64; Abfertigung d. Dr. Haug 69; Les noms d'animaux en Kurde 78; Gesch. d. alten Pers. 79; Dict. Kurde-Franç. 79; Kurd. Grammatik 80; Gesch. d. orient. Völker i. Altert. 86; Iran. Namenbuch 95; Gesch. Irans (Grundr. d. iran. Philologie.) 97. H: d. Bundehesch 68.

Justi, Karl, Kunst- u. Litt.♛, Dr. phil., o. UP., GRegR. Bonn, Thomastr. 23. (Marburg $^{2}/_{8}$ 32.) **V**: Aesth. Elemente i. d. platon. Philos. 60; Winckelmann 66/72 III, 2. A. 98; Verklärg Christi, Gemälde Raffaels 70; Velazquez u. s. Jahrh. 88 II; Murillo

Justus, Th., s. Ther. Zedelius. [92.

Jvčic, Franz, DDeSchG., RechngsR. Wien XVIII, Michaelerstr. 27. (*)

Iversen, Julius Gottlieb, Numismatik, WStaatsR., Exc., ält. Conservat. a. Münzcab. d. K. Eremitage. St. Petersburg, Erbsenstr. 31. (Reval $^{5}/_{4}$ 23.) **V**: Beitrag z. russ. Medaillenkunde 70; Medaillen auf d. Thaten Peter des Großen 72; Das Lehrer-

personal d. St. Petrischule 87; Denkmünz. auf Personen, die in den Ostseeprovinzen geboren sind 99. *

Ivo, s. Augustin Wibbelt.

K.

Kaatz, Hugo, ⁂, ♌, Dr. jur. Posen. Königsplatz 4. (ebda 25/8 58.) **B**: Mod. Ideen in d. Litt. 89; Frage d. Volksbühn. 90; Weltanschauung Nietzsches 91 f. II. ()

Kaberlin, s. Karl Küchenmeister.

Kade, Otto, Musik♛, Dr. phil., Prf., Musikdir. Schwerin, Marienstr. 19. (Dresden 6/2 25.) **H**: Le Maistre, 62; Lutherkodex von 1530; Walther, Choralbuch von 1524; Ott, Liedersflg von 1544; D. dtsche Lied 73; Die mehrst. Kunstsätze d. Mecklenb. Cantional IV; Ambros, Gesch. d. Musik V 82, 2. A. 89; Aeltere Passionskomposition bis 1631 92; Themat. Katalog d. Privatmusikaliensflg d. Großherzogs v. Mecklenb. 93. ()

Kade, Reinh., ♛, Musik♛, Dr. phil., OLehrer. Dresden, Wolfsgasse 3 II. (25/9 60.) **H**: Brunonis vita quinque fratrum 86; Andr. Möller 88; Kleist, Prinz von Homburg, Schulausg. 88; Die älteren Musikalien in Freiberg 88; Ch. Demant 90; Katalog d. Musik.-Slg i. d. Kgl. Bibl. z. Dresd. 90; Gesch. d. Freiberg. Buchdrucks 94.

Kadelburg, Gust., ♌, /, Schauspiel. a. Deutsch. Theater. Berlin NW, Brückenallee 36. (Pest 26/7 51.) **B**: Dramen: Wilde Baron; Goldfische; Berühmte Frau; Großstadtluft; J. Civil; Hungerturm; Orientreise; Glückliche Tage; Mauerblümchen; D. Herr Senator; Zwei Wappen; Zum wohlthät. Zweck; Hans Huckebein; Im weiß. Rößl (m. Blumenthal); Auf der Sonnenseite, L.; Als ich wiederkam . ., L. (m. Blumenthal).

Kadelburg, Heinr., ♌, **Ue**: E, 1. Regiss. d. Volks-Th. Wien VI, Mariahilferstr. 1a. (Pest 14/2 56.) **B**: 15 Jahre Deut. Theater in San Francisko 83; Don Juan-Streiche; Liebesdiplomaten, Optt. 88; Endlich allein! Singsp. (m. O. Franz) 94; D. Schutzengel, Sch. (m. dems.) 94. **Bearb.**: Hoei-lan-ki 97. ()

Kaden, Woldemar, PA., Länder- und Völkerkunde, /, **Ue**: IFPortSp. Prof. Neapel, Salita Petrajo 11. (Dresden 9/2 38.) **B**: Wandertage in Italien 75; Italien (m. Stieler u. Paulus) 75/78; Durstige Tage 75; Schweizerl. 77; Ital. Wunderhorn 78; Unt. d. Olivenbäumen 80; Sommerfahrt durch Ital. südl. Prov. 80; Ital. Gipsfig. 3. A. 91; Skizz. u. Kulturbilder a. Ital. 81, 2. A. 89 I; Nach dem Süden (m. Wernick) 82; Ital. Sommerfahrt nach d. Süden 82; Pompejan. Nov. 82; Italien 83 II; Gotthardsbahn u. ihr Gebiet, 3. A. 89; Briefe von der Insel Ischia 83; Riviera 84; St. Moritz-Bad 85; Pegli 86; N. Welschlandsbilder 86; Sonnenbrut 87; Kissingen, 5. A. 99; Rivieraführer, 3. A. 96; Durchs Schweizerland 95; Kennst du das Land, Bd. 3, Volkstüml. aus SItalien 96, 97; Rotes Blut u. a. Gesch. aus SItalien 98; Auf Capri 00. **Ue**: Manzoni, D. Verlobten 83; Misasi, Kalabr. Nov. 84; Sagen d. Quichua-Indianer 95, der Guarani-J. 95.

Kadich, Hanns v. (Pf. H. Waldlieb), Ornith., Jgdwke, /, Dr. phil. Wien VIII, Josefstätterstr. (Brünn 12/1 64.) **B**: J. Zeich. d. Schwalbe 84/86 II; St. Georg 86; D. Vorstehhundfrage 87; Waldfahrten 87, Neue Folge 88; Aus dem Tagebuch ein. Fährtensuchers 87; D. dtschn Vorstehhunde I 88. ()

Kaeding, F. W., Stenogr. Steglitz b. Berlin, Kuhligkshof 5. **B**: Abkürzungs-Verzeichnis, 8. A. 92; Unterr. in der Stolz. Stenogr., 3. A. 91; Stenogr. Lese- u. Uebgsbuch; Gesch., Wesen u. Bedeutg d. Stenogr.; Fortbildgsbch f. Stolz. Stenogr. 94 f. III; Hilfszeitwörter in ihr. Verhältnis z. deut. Wortschatz 98. **H**: Stolze-Bibl. XVIII; Häufigkeitswörterbuch d. deut. Sprache 96/98. ()

Kaegi, Adolf, klass. Ψ, Sanskr. u. vergl. Sprachwiss., Dr. phil., o. UP. Zürich. (Bauma, Schw. 30/9 49.) **B**: Spart. Gesch. v. 500—431 v. Chr. 73; Rigveda 78/79, 2. A. 81; Engl. Uebers. v. Arrowsmith 86; Griech. Gramm. 84, 5. A. 00 (russ. 87, franz. 89, holl. 93); Kl. gr. Gramm. 93, 10. A. 00 (franz. 95); Zur gr. Schulgramm. 88; Off. Antwort 89; Griech. Uebgsbuch I 91, 5. A. 99, II 95, 4. A. 00 (franz. 96). **Ue**: Siebzig Lied. d. Rigveda (m. Geldner u. Roth) 75. **H**: Benselers griech.-dtschs Schulwörterbuch 11. A. 00.

Kaehler, Benno (Pf. Kurt Holm), ♆ u. Nov., Vortragsmstr. Berlin-Friedenau, Cranachstr. 59. (Berlin 10/7 71.) **B**: Meine Welt, Ged. 00; D. Schönheitsnarr 00. *

Kähler, Mart., ✝, D., o. UP. Halle, Gütchen 10. (Neuhausen b. Kgsbg 6/1 35.) **B**: Paulus d. Jünger u. Bote Jesu v. Nazareth 62; D. schriftgemäße Lehre v. Gewissen 64; Oktober-Verslg 72; Die starken Wurzeln unsr. Kraft 72; A. Tholuck 77; J. Müller 78; D. Gewissen I 78; Galaterbrief 84, 2. A. 93; Hebräerbr. 80, 2. A. 89; Versöhnung durch Christ. 85; Friedr. III. 88; D. Bittgebet 88; Universs. u. öff. Leben 91; D. gesch. bibl. Christus 92, 2. A. 96; Wie studiert man Theologie, 2. A. 92; D. Wiss. d. christl. Lehre 83, 2. A. 93; D. Menschensohn 93; D. lebend. Gott 94, 2. A. 97; D. sog. Epheserbr. d. Paul 94; D. Sterben unsr. Herrn u. Heilandes 94; Unsr. Streit um d. Bibel, 2. A. 95; Jes. u. d. A. T., 2. A. 96; Dogm. Zeitfragen 98 II; Mittelstraße 10 99; A. Tholuck, Centenarfeier 99.

Kaeller, Alfred, Chef-Red. d. „Westfäl. Ztg." Bielefeld, Niedernstr. 27.

Kaemmel, O., ♛, Dr. phil., Prf., G.-Rektor. Leipzig, Königstr. 28. (Zittau 25/9 43.) **B**: Heracleotica 69; D. dtsche Volks-

krieg geg. Frankreich 71|72; Jhs. Haß 74; Anfänge deutsch. Lebens in NOestr. 77; Entstehg d. österr. Deutschtums 79; Spamers Ill. Gesch. d. neueren Zeit 82|83 II, 2. A. 94|95 III; Grundzüge der neueren Gesch. 86, 2. A. 95; Gang durch die Gesch. Sachsens u. s. Fürsten 89; Deutsche Gesch. 89; Wandk. zur Gesch. der Wettin. Lande (m. G. Leipoldt) 91; Grundzüge der Sächs. Gesch. (mit Karte) 92, 2. A. 98; Die Univers. d. MAlters bis zum Eintritt des Humanismus 92 in Schmids Gesch. d. Erziehung; Italien. Eindrücke 95; Werdegang d. deut. Volkes 96|98 II; Sächs. Gesch. 99; Kritische Studien zu Bismarcks Gedanken u. Erinnerungen 99. **H:** Spam. Ill. Gesch. d. MAlters I, 2. A. 96, d. neuesten Zeit III 97; Ch. Weise 97.

Kaemmerer, Georg (Pf. Georg Oswald), Auswärt. Politik, /, verantw. Red. der „Vorarbeit". Berlin SW, Belle Alliancestr. 9. (Danzig 4|11 70.) ()

Kämpf, Wilhelm, /, Dr. phil., Berlin S, Oranienstr. 72. (ebda 24|4 56.)

Känel, Fritz v., ♆, /, **Ue:** Dän. Norw. Schw. Aeschi b. Frutigen, Bern. (ebda 2|3 59.) **Ue:** A. Nielsen, Ein Sommer in Amerika 92; Kristjan Oestergaard, Ansiedler 94; Coucheron-Aamot, durch d. Land d. Japaner 97; H. Kaarsberg, Zwei dän. Dorfgeschichten; C. Flood, Unter d. Kaperflagge; E. A. Thyregad, Gesch. a. d. dän. Bauernleben 94; Schriften von Schjörring, E. Aubert, K. Dahl, J. Skjoldborg, P. Mariager, H. Kaarsberg, L. Kieler, Juani Aho: Geächtet u. a. Nov. 96; P. Kärrström: Achtzehn Jahre in Südafrika 99; A. Skram: Zwei Freunde, R. 99; M. Thoresen, Nov. 99; H. Kaarsberg: Die letzten Nomaden des Nordens 99; F. Willer, Detektivgeschichten 00.

Kaerst, Julius, alte ♛, Dr. phil., UDoz. Leipzig. (*)

Käser, Engelbert, (k.), D., Pfarrer, Red. d. „Oberrhein. Pastoralblattes". Merzhausen, Bad. (Wieladingen 6|4 51.) **V:** Paradies d. Sozialdemokratie, 5. A. 99; Der Sozialdem. hat das Wort 92, 2. A. 98; Unterr. üb. d. Spendg d. Nottaufe, 3. A. 97; Lobet den Herrn 99.

Kätzke, Georg, LV., ∎, ♆, ⊜, OLehrer. Berlin-Grunewald, Margarethenstr. 5 I. (Berlin 9|10 66.) ()

Kafka, Bruno (Bruno Karer), /, Kritik, Rechtshörer (jur. cand.). Prag, Böhm., Wenzelsplatz 31. (ebda 27|9 81). *

Kafka, Rudolf, ♆, ⊜, /, ⁂. Linz a. D., Landstr. 44. (25|9 71.)

Kaftan, Julius Wilh. M., ✝, Dr. theol. u. phil., o. UP. Berlin-Steglitz, Friedrichstr. 10|11 I. Loit 30|9 48.) **V:** Predigt d. Evangeliums i. mod. Geistesleb. 79; Evang. d. Apost. Paulus 79; Wesen d. christl. Religion, 2. A. 88; Wahrheit ders. 88; Glaube u. Dogma, 3. A. 89; Brauchen wir ein neues Dogma, 2. A. 90; Suchet, was droben ist, Pred. 93; Christent. u. Philos. 3. A. 96; Dogmatik 1. u. 2. A. 98; Christentum u. Nietzsches Herrenmoral 2. A. 98.

Kahl, Wilh., Kirchen-, Staats-, Verwalt.-Strafr., D., Dr. jur., Geh. JustR., o. UP. Berlin W, Kurfürstenstr. 114. (Kleinheubach 17|6 49.) **V:** Selbständigkeitsstellg d. protest. Kirche in Bayern 74; Ueb. die Temporaliensperre 76; Deutsche Amortisationsgesetze 79; Oberes Kirchengericht f. d. Großherzogtümer Mecklenburg 80; Gewissensfreiheit 86; Verschiedenheit kath. u. ev. Anschauung üb. d. Verhältn. v. Staat u. Kirche 86; Uns. Bismarck 90; Kirchenordnung f. d. ev. Gem. d. Prov. Westfalen u. d. Rheinprov. 91; Lehrsystem des Kirchenrechts u. der Kirchenpolit. I 94; D. Konfession der Kinder aus gemischten Ehen 94; Ueb. Parität 95; Patriotismus u. Christentum 95; Ebenbürtigkeit u. Thronfolgerecht d. Grafen z. Lippe-Biesterfeld 96; Bismarck lebt 98. **H:** (mit Prf. Dove): A. L. Richters Lehrb. d. kath. u. evang. Kirchenrechtes 89.

Kahlbaum, Georg W. A., Naturwiss., Dr. phil., ao. UP. Basel, Steinenvorstadt. (Berlin 8|4 53.) **V:** Siedepunkt u. Druck in ihren Wechselbeziehungen 85; Aus d. Vorgesch. d. Spectralanalyse 87; Ueb. normale u. anormale Dampftemperaturen 87; Studien über Dampfspannkraftmessungen I 93, II 1. 97; Siedekurven d. Fett-Säuren C-C_{10} 94; T. Paracelsus 94; Eine Spitzbergenfahrt 96; D. Aufnahme d. Lavoisierschen Theorie in Deutschld 97; Mythos u. Naturwissenschaft 97; Die Entstehung der Daltonschen Atomtheorie in neuer Beleuchtung 98; Zwanzig Briefe, gewechselt zw. J. J. Berzelius u. C. F. Schönbein 98; W. Eisenlohr 99; Ch. Fr. Schönbein I. 1799—1868 99; J. v. Liebig u. Ch. F. Schönbein, Briefwechsel 99; The letters of Faraday and Schönbein 99. **H:** der Monographien a. d. Geschichte der Chemie.

Kahle, Paul, Topographie, ◍, Assistent für Geodäsie am Polyt. Braunschweig, Wendenmaschstr. 43. (S.-Weimar 58.) **V:** Sonnen- u. Sterntafeln zum Gebr. beim geogr. Unterr. u. topogr. Aufnahmen 92; Landesaufnahme- u. Generalstabskart. 93; Die Aufzeichnung d. Geländes b. Krokiren f. Geogr. u. techn. Zwecke 96.

Kahlenberg, H. v., s. Helene v. Monbart.

Kahlenberg, Max, VB., /, ⊜. Berlin W, Potsdamerstr. 118 b. (Stettin 14|4 57.) ()

Kaibel, Georg, klass. Ψ, **Ue:** Gr., Dr. phil., o. UP. **Mith:** d. „Hermes". Göttingen. (30|10 49.) ()

Kaindl, Raimund Friedr., ♛, ◍, Volkskunde u. Kult. ♛, Dr. phil., UDoz. u. Hauptlehr. Czernowitz, Neuweltgasse 58. (ebd. 31|8 66.) **V:** Z. Gesch. von Czernowitz u. Umg.

88; Gesch. d. Bukowina I 88, 2. A. 96, II 94, III 97; Rutenen in der Bukow. 89|90 II; Besiedelg d. Bukow. 91; Wesen u. Bedeutung d. Impersonalien 92; Deutsch. Beschwörungsbuch 93; Beitr. z. älter. ungar. Gesch. 93; Kl. Studien z. Kunde d. Bukow. 93; Huzulen 93; Erwerbung der Bukow. durch Oesterreich 94; Fr. A. Wickenhauser 1808—1891 94; Studium zu den ungar. Geschichtsquellen 94|99 VIII; Illustr. Landesk. der Bukow. 95; Berichte üb. d. Arbeiten zur Landesk. der Bukow. 92|99 VIII; Festkal. d. Rusnaken u. Huzulen 96; Haus u. Hof bei den Huzulen 96; D. Entstehen u. die Entwicklg der Lippowenercolonien in der Bukowina 96; Bei den Huzulen im Pruththal 97; Ethnograph. Streifzüge in den Ostkarpathen 98; Das Unterthanenwesen in der Bukowina 99.

Kainz, Carl (Pf. Julius Zinka), Sprachen- u. Völkerkde Ostasiens, Magistratsbeamter. Wien I, Fleischmarkt 1. ebda $^{9}/_{3}$ 70.) **B**: Prakt. Gramm. d. chines. 90, d. armen. 91, d. mittelhochd. Spr. 94; Liste générale des membres de l'I-C-A 99.

Kaisenberg, Moritz v. (Pf. Moritz v. Berg-Nesselröden), Roman, Novellen, ⚔, /, Oberleutn. a. D. Hannover. (Halberstadt $^{25}/_{6}$ 37.) **B**: Ulanenbriefe 94; Geheimfach m. Schreibtisches 94|95 III; Einer von den 1. Husaren d. engl.-deutsch. Legion, R. 97; Graf Hasso Felsberg, R. 97 II; Kürassierbriefe an eine Dame 97; Roß u. Reiter 98; Die Memoiren d. Baronesse Courtot 98; Auf d. Spuren d. Jugendzeit 98; Die Ritter vom Sporn; Jérôme Napoleon u. das Königr. Westphalen; Vom Gesandtschaftsattaché; Vom Pastorssohn zum Fürsten.

Kaiser, Emil, Nov. Cöln-Lindenhöhe, Dürenerstr. 127. (Ehrenfeld $^{5}/_{10}$ 68.) **B**: Von Blume zu Blume 92; Nicht schlecht 98; Johann der Bildner 98; Die Alten u. die Jungen 99.

Kaiser, Franz Siegfr. (Pf. Fried. Sieg), ♆, /, ♓: „Dresd. Eisenbahnztg" u. „Sächs. Verkehrsztg." Dresden, Schnorrstr. 76 I. (Königshütte $^{14}/_{6}$ 47.) ()

Kaiser, Hans, ♛-Wiss., Dr. phil., wiss. Hilfsarb. am Kaiserl. Bezirksarchiv des Unterelsaß. Straßburg i. E., Herderstr. 5. (Cöln $^{28}/_{9}$ 74.) **B**: Der collectarius perpetuarum formarum des Johann von Gelnhausen. *

Kaiser, Koloman, Dialekt♆, Lehrer. Wien VII, Lerchenfelderstr. 67. (Hornsburg, NOe. $^{1}/_{7}$ 54.) **B**: Da Franzel in da Fremd, G. in nied.-öst. Mundart 98.

Kaiser, Martin, (k.), ♛, freiresig. Pfarr. u. Kammerer. Mengkofen, NBayern. (Beratzhausen $^{2}/_{5}$ 14.) **B**: Gesch. der Herrschaft Breitenegg u. der Pfarrei Breitenbrunn 93; Lebensereignisse 96.

Kaiser, Paul, evang. Erbaugs- u. Unterhaltungslitt., D., Pf. a. St. Matthäi. Leipzig, Lessingstr. 5. (Züllichau $^{19}/_{12}$ 52.) **B**: Für Zeit u. Ewigkeit 83, 3. A. 91; Von Kind auf 91, 2. A. 96; Eben-Ezer, Pred.; Gust. Adolf, Festsp. 89, 8. A. 94; Zur Heiligung des Sonn- u. Feiertages 93; Gust. Adolf 94, 8. A. 94; Melanchthon 96, 3. A. 97; Grüß Gott!, Ged. 98. ()

Kaiser, Rud., Dr. phil., Bibliothekar an der Berl. Kgl. Biblioth. Berlin-Großlichterfelde, Ringstr. 116. (Rawitsch 62.) **B**: De inscript. Graec. interpunct. 87; Katalog d. Bibl. d. Reichsjustizamts, 2. A. 97.

Kaiser, Rudolf, Musik♆. **B**: d. „Allg. Kunstnachrichten." Wien VII|1, Ziegler-gasse 29. (Lemberg $^{6}/_{9}$ 67.) ()

Kaißer, Bernh., (k.), ♆, ♛, Red. d. „Magazin f. Päd.", SemOLehr. Schwäbisch-Gmünd, Baldungsstr. (Wäschenbeuren $^{11}/_{1}$ 34.) **B**: Stat. topogr. Beschreibg v. Rittergut Wäschenbeuren 68; desgl. d. Stadt Gmünd u. Umgebung 75; Führer zu den Hohenstaufendenkmalen 74, 2. A. 90; Die nat. Aufg. d. Schule 74; Lesebuch für einkl. Schulen 80; Gesch. v. Württ. 81, 2. A. 91; Leseb. f. Mittelkl. 84, 2. A. 88; Gesch. d. Schulwesens v. Württ. 89; Gesch. des Volksschulwes. in Württ. 95, 97 II; Gesch. d. Erziehg u. d. Schulwesens mit besond. Berücksicht. Württb. 99.

Kalau vom Hofe, Joh., PA., Lexikogr., **Ue**: IF, Red. a. Bibliogr. Inst. Leipzig, Dresdenerstr. 76. (Insterburg $^{18}/_{3}$ 47.)

Kalbeck, Max, VB., CC. (Pf. Jeremias Deutlich), ♆, ♁, /, Musik- u. Theaterkrit. Wien XIV, Karl Ludwigstr. 76. (Breslau $^{4}/_{1}$ 50.) **B**: A. Natur u. Leben, Ged. 70, 2. A. 72; Wintergrün 72; Neue Dichtgn 72; Dtsch. Dichterbch 74; J. Ch. Günther 79; Nächte, Ged. 2. A. 80; Zur Dämmerzeit, G. 81; R. Wagners Nibelungen, 3. A. 82; Wagners Parsifal, 2. A. 83; Wiener Opernabende 85; Don Juan 85; Gereimt u. Ungereimt 85; Maienkönigin, Op. 87; A. alter u. neuer Zeit, G. 90; Bastien u. Bastienne, Op. 91; D. Gärtnerin, Op. 91; Humoresken u. Phantasien 96; Opernabende 98 II; Das stille Dorf, Op. 98; Rubio, Op. 98. ♓: D. Spitzers Letzte Wiener Spaziergänge 94. **Bearb.**: Leoncavallo, Ruggero, Chatterton, lyr. Dram. 96; Verdi, Othello, Op. ders. Falstaff, lyr. Kom.; Mascagni, Freund Fritz, lyr. L., ders., Die Rantzau, Op.; Giordano, D. Gelübde, Op., ders., André Chénier, Mus. Dr.; Branca, Die Tochter Jorios, lyr. Dr.; Smetana, Die verkaufte Braut, Op.; Dalibor, O., Das Geheimnis, Op.; Massenet, Cid, Op.; Werther, lyr. Dr.; Mädchen v. Navarra, lyr. Epis.; Gluck, Orpheus, Op.; Bizet, Mädchen v. Perth, Op.; Hubay, Geigenmacher v. Cremona, Op.; Chausson, König Artus, lyr. Dr.;

Smareglia, Vasall v. Szigeth, Op.; Zichy, Meister Roland, Op. ()

Kaldewey, Frl. Paula, Nov. Berlin-Friedenau, Rheinstr. 21. (Bresl. 19/10 70.)

Kalisch, Leop., BP., städt. Angelegenh., Handel, Industrie. Berlin W, Matthäikirchstr. 4. (ebda 20/1 42.) **V**: Aktionär 74; Börse u. d. Börsengeschäft 89, 7. A. 91.

Kalischer, Alfr. Chr. (Pf. A. Christlieb), ♆, Litt., ✝, ⚓, ⚙, Dr. phil., Doz. a. d. Humboldt-Akad. Berlin W, Körnerstr. 23 II. (Thorn 4/3 42.) **V**: Observationes in poesim Romanensem 96; Was uns in d. Religion not thut 79; B. v. Spinozas Stellung z. Judent. u. Christent. 84; Musik u. Moral 88; G. E. Lessing als Musikästhetiker 89; Heines Verhältnis zur Relig. 90; Die „Unsterbliche Geliebte" Beethovens, G. Guicciardi od. Th. Brunswick? 91; D. Untergang des Achilleus, Tr. 93; Spartacus, soz. Tr. 99.

Kaliska, s. Luise Landau.

Kalkmann, August, Archäologie, Dr. phil., UDoz. Berlin W, Nürnbergerstr. 16 III. **V**: De Hippolytis Euripideis quaestiones novae 82; Pausanias der Perieget 86; D. Proportionen d. Gesichts in d. griech. Kunst 93; Quellen d. Kunstgeschichte d. Plinius 98.

Kalkoff, H., Red. d. „Deut. Pfarrbl." Dieskau b. Halle a. S. ()

Kalkschmidt, Eugen, Theat.♛, Red. d. „Boten f. deut. Litter." Leipzig-Plagwitz, Villa Heinrich. (Memel 10/12 74.) ()

Kallina, Emilian Frhr. v., ⚒, Dr. jur., UDoz. Prag II, Nikolandergasse 10. **V**: Notwehr gegenüber Amtshandl. 99. (*)

Kallinikos, s. Theod. Siebert.

Kalousek, Jos., ♛, **Ue**: Böhm. LFER. Poln., Dr. phil., o. UP. Prag II, Taborgasse 1820. (Wamberg 2/4 38.) **V**: Einige Grundlagen d. böhmisch. Staatsrechts 70; Böhm. Staatsrecht 71, 2. A. 92; Behandlung d. Gesch. Premysl Ottokars II 74; Regni Bohemiae mappa Hist. 76, 2. A. 94; Karl IV. 78; Gesch. d. K. Böhm. Gesellschaft d. Wiss. 85; Ueb. altböhm. Erbrecht (böhm.) 94. **H**: Archiv Cesky VII bis XVII 87—99; Documenta et registra civitatis Albae Aquae 89.

Kaltenboeck, Joh. (Pf. Max Felde, Ivan Nović), PA., Red. d. „Gut. Kameradn" u. „Kränzchen". Stuttgart, Stitzenburgstr. 14. (Bozen 29/6 53.) ()

Kaltenbrunner, Ferd., ♛, Dr. phil., o. UP. Innsbruck. (51.) ()

Kaltenhauser, Frau Fanny, Nov., Roman, Dorfgesch., Humor, Zitherlehrerin. Linz a. D., Starhembergstr. 18. (Wien 12/12 63.) **V**: Epheuranken, N. 88.

Kaltschmidt, A., Dr. jur., Landg.-Dir. Leipzig, Moschelesstr. 4. (Grubnitz 23/1 53.) **V**: Die Vormundschaft und das Verfahren in Vormundschaftssachen nach Kgl. Sächs. Rechte 93.

Kaluza, Max, Engl. Ψ, Dr. phil., ao. UP. Königsberg, Pr., Lobeckstr. 20/21. (Ratibor 22/9 56.) **V**: Libeaus Desconus 90; The Romaunt of the Rose 91; Chaucer u. d. Rosenroman 93; Studien z. germanischen Allitterationsvers 94 II; Histor. Gramm. d. engl. Spr. I 99.

Kamberg, Frz, s. Franz Sträßle.

Kambli, C. W., ✝, Dekan. St. Gallen, Gallusstr. 11. (Zürich 25/1 29.) **V**: Studien u. Lesefrüchte 70; Unsr. Glaube a. ein ewiges Leben 73; Soz. Ideen d. Christentums 78; Eigent. i. Licht d. Evangeliums 82; Fromm u. Frei 84; Freies Christent. 86; Mitgabe a. d. Lebensweg für Konfirmanden, 3. A. 87; Soz. Parteien u. unsr. Stellung zu denselben 87; Luxus nach seiner sittl. u. soz. Bedeutung 90; Stellung d. Frau z. öffentl. Leben 90; G. Keller nach s. Stellung zur Religion 2c. 91; Grenzen der Wohlthätigkeit 91; D. sittl. Bedeutung des Unsterblichkeitsglaubens 93; D. Armenpflege i. d. Stadt St. Gallen 95; D. Stellung d. freisinn. Protestantismus zum Sozialism. 2c. 95; D. F. Strauß 96; Sappho 96; Haben Christent. u. Sozialdemokratie ein Interesse, einander zu bekämpfen? 96; Dekan K. Meyer sel. 98; Zur Vertheidigung d. Protestantismus 99.

Kamecke, Albert, VB., ✓, Polit., ⚙, Nov., Chefred. d. „Bromb. Tagebl." Bromberg, Johannisstr. 15. (Oldesloe 27/7 63.) **V**: D. Veteran, Dr. 90; Heine u. d. Antisemitismus 92; Schöngretchen, Sch. 96; D. Spielmann, L. 97. Prinz. Lieschen, L. 97; Schwiegermutters Hochzeit, Schw. 99.

Kameke, Frau Elisabeth v., geb. v. Kameke (Pf. Ilse Charlot), Erz. Cratzig, Pom. (1/1 60.) [v. Stein.

Kamen, Gregor, s. Edm. Georg Frhr.

Kaminka, Armand, ♛, ⚓, Orientalia, ♆, **Ue**: a. d. HebrGrLF., Dr. phil., Oberrabbiner. Essegg, Slavonien. (Berditschew 5/5 66.) **V**: Poésies Hebraïques 88; Studien zur Gesch. Galiläas 89; D. Geonim u. ihre Schriften 92; D. rabbin. Litt. der span.-arab. Schule 92. **H**: Krit. Ausgabe d. Tachkemoni 95/99.

Kamlah, Kurt (Pf. Kurti), ♆, RegAss. Düsseldorf, Graf Adolf-Straße. (Hannover 4/12 66.) **V**: Die Lieder des armen Kurti 96; Die Bernsteinfrage 98. *

Kámori, Sam., Orient., Sprachwiss. **Ue**: HebrArabLGrEFUngBöhmSlov., emer. Pr. Preßburg. (Bugganz 6/2 30.)

Kamp, Caspar, (k.), 🖹, **H**: „Erziehung u. Unterricht", **MitH**: d. „Schematismus kath. Lehr. u. Lehrerinn. Westf." Lehrer. Bochum, W. (Echtrop 25/3 63.) **V**: W. Erdmann 98. ()

Kamp, H., Dr. phil., Prf. Linden,

Hann. **V**: Würdigung Luthers und s. Errungenschaften 83; Luthers Kl. Katechismus, 4. A. 93; Nibelungen, 5. A. 97; Drei patriot. Reden: Bismarck, Wilhelm I., Wilhelm II. 89; Gudrun 90, 2. A. 97. ()

Kamp, O., ✠, ⚜, ✉, Dr. ph., Lehr. Frankfurt M., Bornwiesenweg 79. (Coblenz $^{9}/_{8}$ 50.) **V**: Frankreichs Kinderwelt in Lied u. Spiel 78; Armeleutslieder 86, 3. A. 88; Fortbildungsschulen f. Mädchen 88; Abend-Haushaltungsschule in Frankfurt a. M. 90; (m. F. Kalle): D. hauswirtsch. Unterweisg armer Stadt-Mädchen in Deutschl. u. i. Ausl. 89, N. F. 91; (m. W. Herstatt): dto. d. Land-Mädchen und Frauen 94, N. F. 96. ()

Kampers, Frz, Mittelalt. ♛, Dr. phil., Assist. an d. Kgl. Hof- u. Staatsbibl. München, Wilhelmstr. 6 II. (Oesede $^{16}/_{10}$ 68.) **V**: Die tiburtin. Sibylle d. MAlters 94; Kaiserprophetien u. Kaisersagen i. MAlter 95, 2. A. u. d. Titel: D. dtsche Kaiseridee in Prophetie u. Sage 96; MAlterl. Sagen vom Paradiese und vom Holze d. Kreuzes Christi 97; D. Lehninsche Weissagung üb. das Haus Hohenzollern 97. ()

Kampfmeyer, Paul, ✉. Berlin-Friedrichshagen. **V**: Hausindustrie i. Dtschl. 89; Junker u. Bauer 89; Soz. Frage a. d. Lande 89; Zur Entwicklungsgesch. d. Kapitalism. in Deutschl. 90; Ist d. Sozialismus m. d. menschl. Natur vereinbar? 91. ()

Kamphausen, Adolf, ✝, D., o. UP. Bonn. (Solingen $^{10}/_{9}$ 29.) **V**: Lied Moses 62; Gebet d. Herrn 66; Hagiograph. d. a. Bundes 68; Chronologie d. hebr. Könige 83; Buch Daniel u. neuere Gesch.-Forschg 93; Berichtigte Lutherbibel 94; Verhältn. d. Menschenopfers z. israel. Religion 96. **H**: Bleek, Einleitg i. d. A. T., 3. A. 70; The book of Daniel 96; Theolog. Arbeiten a. d. rhein. wiss. Pred. Verein II.

Kampmann, Carl, Reproduktions-Technik. Wien VII, Westbahnstr. 25. (ebda $^{8}/_{7}$ 47.) **V**: Dekorierung d. Flachglases durch Aetzen 2c. 89; Titel u. Namen d. versch. Reproduktions-Techniken 91; Schleifen d. Lithographie-Steine u. Ersatzmittel f. dass. 92; Die graph. Künste 98.

Kampmann, Friedr., ✠, K. RechngsR. Dortmund, Weiherstr. 59. (Oberwengern $^{6}/_{2}$ 28.) **V**: Ged. 68.

Kandelsdorfer, Karl, ⚔, ●, Hauptm. im K. u. K. Reichskriegs-Min., Chef-Red. d. „Oesterr. milit. Zeitschrift." (Streffleur.) Wien VIII, Zeltgasse 2. (Brod $^{20}/_{10}$ 50.) **V**: K. k. oberöst. Feldjäger-Bat. Nr. 3 im Kampfe mit Oesterr. Gegnern 82; Episoden aus d. Kämpfen d. k. k. Truppen 1882 84; Heldenberg, Radetzkys letzte Ruhestätte 87, 3. A. 94; Beiträge z. Rechtschreib. u. Deutung türk. geogr. Namen 87; Auszug a. d. Gesch. d. Tiroler Jäger-Regim. Kaiser Fr. Joseph 88, 3. A. 90; Auf immerwährende Zeiten, Biogr. u. Bilder 93; Gesch. d. k. u. k. Feldj.-Bat. Nr. 7 96, dto. Nr. 3 99.

Kanitz, Filip Felix, Archäologie, ●, Rat u. Curator d. Handelsmuseums. Wien I, Eschenbachgasse 9. (Budapest $^{2}/_{8}$ 29.) **V**: Serbiens byzant. Monumente 62; Serbien 68; Donau-Bulg. u. d. Balkan 75, 80; Röm. Studien im Kgr. Serbien 92. ()

Kanitz, H. v., s. Hugo H. Hitschmann.

Kannacher, Freiin Anna v., (k.), Jugendschr., Red. d. „Sendbote d. Ehrenwache d. Jesukindleins", „D. gute Kommunionkind", „Zeitschr. f. Erstkommunikanten". Aschaffenburg. (Mainz $^{27}/_{3}$ 40.) **V**: Vaters Schuld 91 u. a. Jugendschr. **Ue**: Maryan, Novellen.

Kannegießer, Martin, Politik, Publizist, Red. d. „A. Ztg." u. d. „A. Intell.-Bl." Aschaffenburg, Luitpoldstr. (*)

Kannenberg, Karl, Reiselitt., Hauptm. Deutsch-Ost-Afrika. (Rademb. Daber $^{15}/_{3}$ 65.) **V**: Kleinasiens Naturschätze 97.

Kannengießer, Paul, ⁂, ♛, Dr. phil., Prf., GOLehr. Straßburg i. E., Universitätsstr. 32. (Neustrelitz $^{9}/_{1}$ 53.) **V**: Dogmatismus u. Skeptizismus 77; Kapitulation zw. Karl V. u. Papst Paul III. gegen d. deut. Protestant. (1546) 88; Reichstag z. Worms v. 1545, Beitr. z. Vorgesch. d. Schmakald. Krieges 91; Z. Gedenktage d. Reformators M. Butzer 91; Karl V. u. Max. Egmont. Graf v. Büren 95.

Kanner, Heinrich, Dr. jur., Politik, Sozialwiss., Reiseschilderung. **H**: der „Zeit", Corresp. d. „Frankf. Zeitung". Wien IX/3, Günthergasse 1. (ebda 64.)

Kanowski, Friedrich Hermann (Pf. Udo Dünen), ✠, ⚲. Heidelberg, Anlage 33. (Gumbinnen $^{31}/_{10}$ 55.) **V**: Alpenrosen u. Haidekraut, Ged. 84, 2. A. 88; Frauen u. Poeten, L. 84; Mira, die Polenbraut, Oper 86; Verfehlte Werbung, Schw. 86; Unter'm Pantoffel, Schw. 86; D. Ehebrecherin, Tr. 87; Kasia, Tr. 88; D. beiden Oberstein, Op. 90, 2. A. 91; Verhängnisvolle Ständchen, Schw. 90; Eine jungfräuliche Frau, Liebesdrama 97; Der falsche Assistenzarzt, Schw. 98; Wildgraf v. Hochberg (D. wilde Hacho), Op. 99; Stündchen in der Ballettloge, Schw. 99.

Kanzler, Tonio, s. A. Kauertz.

Kapff, Ernst, ⚲, Archäologie, Ψ, Dr. phil., GLehrer. Cannstatt, Marienstr. 14. (St. Gallen $^{17}/_{4}$ 63.) **V**: Kanzel u. Schaubühne, histor. L. 89; Columbus, Sch. 92; Alt-Ulm, Festsp. 94; D. dtschen Ingenieure auf Lichtenstein, Bühnensp. 96; Jephtha, bibl. Drama 96. ()

Kapff, Fritz v. (Pf. Fritz Berghoff), BP., Nov., Dr. jur., Red. d. „Nord. Allg. Ztg." Berlin SW, Gneisenaustr. 101 I. (Stuttgart $^{20}/_{4}$ 67.)

Kapff, Otto v., Kritiker, MitRed. der „Dtschn Kunst- u. Musik-Ztg". Wien V, Gartengasse 6. (Danzig 17/2 55.) ()

Kappa, Sigma, s. Sigma Kohn.

Kappes, Matth., (k.), ⁂, Dr. phil., ao. UP. Münster i. W., Sternstr. 2. (Zeltingen 31/1 61.) **V**: Aristoteles Lehre über Begriff u. Ursache d. Kinesis 87; Common Sense als Prinzip d. Gewißh. in der Philos. d. Schotten Th. Reid 90; Philos. Bildung uns. gelehrten Berufe 92; Lexikon d. philos. term. techn. des Aristoteles 93; Lehrb. der Gesch. der Pädagogik I 98; Die Metaphysik als Wissensch. 98. ()

Kappstein, Theodor, BP., ✝, Litt.♛, 𝒻, ♆, ⁂, Red. d. „Berl. Tagebl.", Doz. an der Humboldt-Akad. Berlin W, Winterfeldstr. 30a. (ebda 28/11 70.) **V**: Johs. d. Täufer u. s. Zeit 98; Berl. Kanzelredner 99; Die Religion in d. Litteratur 99; E. Frommel, Stud. u. Sk. 00.

Kaps, Herm., Red. Barmen, Mühlenweg 5. (Pasewalk 27/1 70.) ()

Kapun, Franz, DOeSchG. Wien VII, Lerchenfelderstr. 73. (*)

Karabaček, Joseph, ♛, Dr. phil., o. UP. Wien III, Seidlgasse 41. (Graz 2/9 45.) **V**: Das arabische Papier 87. ()

Karajan, Max Theodor Ritt. v., klass. Ψ, k. k. HofR., Dr. phil., o. UP. Graz, Goethestr. 19. (Wien 1/7 33.) **V**: D. Handschriften d. Scholien d. Odyssee 57; Ueb. d. Bau d. Recitativpart. d. griech. Tragiker 93.

Karbe, Hans, Dr. phil., GOLehrer. Berlin-Großlichterfelde, Holbeinstr. 64. **V**: D. Marsch der 10000 vom Zapates zum Phasis-Araxes, nach Xenoph. Anab. 98. (*)

Kardorff, Wilhelm v., ⊞, Landrat, M. d. R. Niederwabnitz bei Bernstadt. (Neustrelitz 8/1 28.) **V**: Gegen d. Strom 76; (m. Graf v. Schwerin) Forderungen der deutschen Landwirtsch. in Consequenz der jüngsten wirtschaftspolit. Maßnahmen 92. ()

Karell, Ludwig, CC., ☿, Chemiker, Naturwiss., Dr. phil., Fachlehrer. Wien IV, Schleifmühlgasse 13. (Loschitz, Mähr. 26/9 58.) **V**: Bausteine z. Acarofauna Ungarns 93.

Karer, Bruno, s. Bruno Kafka.

Karfunkel, Max, Roman, Nov., Dir. d. „Argus", Red. d. „Zonentarif". Berlin C, Saarbrückerstr. 5. (Oels 22/5 47.) **V**: Falben, R. 82; Für 1 Mark durch ganz Deutschland 91.

Karkowski, Johs v., (k.), Politik, Ue., Dr. phil., Red. u. Ztgs-Corresp. Berlin C, Münzstr. 16. (Neuhof 7/8 59.) ()

Karl, A., s. Karl Wald.

Karlowa, Otto, ⚒, Dr. phil., o. UP. Heidelberg, Kaiserstr. 4. (11/2 36.) ()

Karlowitsch, N., s. N. v. Gerbel-Embach.

Karlsberg, E., s. Karl Ausfeld.

Karl Theodor, Herzog i. Bayern, Ophthalmologie, Dr. med., prakt. Arzt. München. (Possenhofen 9/8 39.) **V**: Beiträge z. Anatomie u. Physiologie des Glaskörpers. ()

Karlweis, C., s. K. Weiß.

Karnow, Otto v., s. Otto Groß.

Kárpáth, Ludwig, CC., Musikschriftst., Red. d. „Neuen Wiener Tagbl." Wien I, Augustinerstr. 2. (Budapest 27/4 66.) *

Karpeles, Gust., Litt♛, Kritik, Dr. phil. Berlin W, Kurfürstenstr. 21. (Eiwanowitz 11/11 48.) **V**: Heine u. d. Judent. 68; Heine 69, 85, 99; Frauen i. d. jüd. Litt. 70; Unter Palmen 70; Börne 70; Lenau 71; Deutsche Liebe, L. 73; Im Foyer, Sk. 76; Grabbes Don Juan u. Faust 77; Gesch. d. jüd. Litt. 85 II; Heine u. s. Zeitgenossen 87; Spielhagen 88; Goethe in Polen 90; Allgem. Gesch. d. Litterat. 91 II, 2. A. 96; Heine u. der Rabbi von Bacharach 95; Ein Blick in d. jüd. Litt. 95; Jewish Litt. and other essays 95; Sechs Vorträge 97; A sketch of the Jewish history 97; Litt. Wanderbuch 98. **H**: Heine, Krit. Gesamtausg. 87, 2. A. 93; Heine, Autobiogr. 88, 3. A. 92; Moltke als Redner 88; Heines Werke, Auswahl 88; Zionsharfe 89; Oeser, ästhet. Briefe 90; Schillers Werke 95 u. 99; Lenaus W. 95; Eichendorffs W. 96.

Karpeles, Rudolf (Pf. Rudolf Kars), Wiener Lokal♛. Wien V, Embelgasse 67. (Eiwanowitz 23/9 54.)

Karpf, Alois, Vorstand d. k. u. k. Familien-Fideikommiß-Biblioth. Wien IX, Spitalgasse 25. (ebda 16/7 44.) **V**: D. Litteratur über die Polarregionen d. Erde (m. Le Mennier u. Chavanne) 78.

Karrer, Felix, ▲, Paläontol., K. ung. Rat, Gen.-Sekr. d. Wiss. Club, Volontär am k. k. Naturhistor. Hofmuseum. Wien XIX, Döblinger Hauptstr. 80. (Venedig 11/3 25.) **V**: Geologie d. Kaiser Franz Josephs Hochquellenleitung 77; D. Boden d. Hauptstädte Europas 81; Spezial-Katalog der Baumaterial-Slg der k. k. Naturhistor. Hof-M. in Wien 91; Geolog. Studien in d. Tertiärbildungen d. Wiener Beckens 68—75; Forts.: Geolog. St. in den tert. u. jüng. Bildungen des W. B. 93, 95 u. 99.

Karrig, Otto (Pf. Otto Carus), 𝒻 u. Korresp. Rostock, Kaiser Friedrichstr. 1. (Kröpelin 27/5 57.)

Karrotom, Ado, Humor. Petersburg, Kasanskaja Str. 36, Quart. 29. (Metzeboe i. Ehstland 10/2 65.) **V**: Auf den Knieen vor der Natur, Phantasien 99.

Karsch, Ferd., Entomol., Dr. phil., UDoz., H: d. „Entomolog. Nachr.", Kustos am Kgl. Museum f. Naturkunde. Berlin NW 5, Birkenstr. 75. (Münster, W. 2/9 53.) ()

Karst, Franz v. (Pf. Flemming), Roman, Nov., Eigenth. d. „Armeeblatt", k. k. Rittmeister a. D. Wien III, Seidlgasse 19. **V**: Unser Hans 92; Enttäuscht; Dzalma; Amme

des Herzogs von Bordeaux; Folgen e. Nacht 93; Alles für Andere 94. ()

Karsten, Gustav, ∩, Dr. phil., o. UP., GRegR. Kiel, Niemannsweg 153. (Berlin 25/11 20.) ()

Karup, Johs., ⅄, Dr. phil. Gotha, Ohrdruferstr. 14 1. (Kopenhagen 9/5 54.) **V:** Die Finanzlage der Gothaer Staatsdiener-Witwensocietät 93. ()

Karus, Hugo, s. Hugo Werth.

Kasan, G., s. G. Hütten.

Kasch, Frau Katharina, ♆, **Ue:** FED SchNS. Plön, Neustadtstr. (Hürup 12/12 39.) **V:** Ged. 81, 2. A. 82; Geburtstagsb. 87.

Kaschke, K. A. M., Journalist, Polit., Chefred. d. „Chemnitzer Tagebl." Chemnitz, Henriettenstr. 12. (Görlitz 8/1 49.)

Kassau, Ad. Aug., ☉, ♆, ⁄. Gölsdorf b. Jüterbog. (Ahlum 24/1 68.) **V:** A. Hofer, Tr. 96; O Menschenfreud, o Menschenleid, G. 98.

Kassner, Georg (Pf. Dr. Bernhard), ☿, Dr. phil., ao. Akad. P. Münster i. W. (Lüben 4/2 59.) **V:** Repetit. d. mediz. Hilfswiss. I. Chemie 87/9, 90; III. Botanik 87; N. Bleichverfahren 90; Nutzbarmachung d. Sauerstoffs d. Luft 90. ()

Kastan, Isidor, BP., naturwiss. ⁄, Krit., Essays, Dr. med., Red. d. „Berl. Tagebl." Berlin W, Potsdamerstr. 123. (Kempen.) **V:** Gesundheitspflege im Hause 87. ()

Kastner, Alex. Cornel. Willy, ♆, ☉, ⁄, **Ue:** DEFHIPSSch. Leipzig, Inselstr. 12. (Schwerin 18/12 61.) **V:** Narcissus, L. 82; Sommerlaub, D. 89; Waldorakel, Ep. 91; Rhapsode v. Venedig, Tr. 93; Sansara, Ep. 97. **H:** Neue Stenogr. System K. 99. **Ue:** Mantegazza, Physiol. d. Schönen 92 II; Das Jahr 3000 97, 2. A. 98; Rätsel der Liebe 98; Pascal, Swanhild, O. 98; Tessaro, J. Huß, O. 99.

Kastner, Ed. Fedor (Pf. Friedr. v. d. Adler), ♆, ⁄, Litt♛, ∎, Lehrer, **H:** v. „Böhmens deut. Poesie u. Kunst". Wien XVIII/1, Säulengasse 25. (Neudorf a. Adler 13/1 59.) **V:** Alte Weisen, Ged. 85; Litt. Plaudereien 86; Erziehgssünden 87; Aus u. an Marienbad, G. 87; Dtsche Sprache u. die Fremdwörter 87/88; Zeitgenöss. Dichter 87/88; Sprache, Mundart u. Fremdwörter 88; Lose Gedanken 88; Herbstfäden, G. 89, 2. A.; Von d. Heerstraße d. Lebens, Aph. 89; Dtsche Dichter aus Böhmen 90/97; N. Aphorismen üb. Frauen u. Liebe 90; Frau Elise, G. 90; Aus d. Matzner Sommerstaub, G. 92; Stimmungen, G., 2. A. 94; Aus d. Adlergebirge (Rokitnitzer Mundart) 94; N. Ged. 96; Aus m. Leben, Lose Gedanken 96; Erziehgssünden u. a. 98; Arceser Tage 98. ()

Kastner, Emerich, Musik. Wien I, Renngasse 3. (ebda 29/3 47.) **V:** Wagner-Katalog 78; Wagner-Kalender, 2. A. 81; Bayreuth 84; Wagneriana I: Briefe Wagners 85; Moniteur musical 87; Tonkünstler und Opern-Lexikon 89; Briefe R. Wagners an seine Genossen, n. A. 97/99 II; D. dram. Werke R. Wagners 97, 4. A. 99. [Ztg". München. ()

Kastner, Hans, PA., Vertr. d. „Frankf.

Kastner-Michalitschke, Frau Else, D.-De Sch G., D De L., ☉, ♆, Nov., Skizzen. Wien XVIII/1, Haizingergasse 4. (Rokitnitz 28/4 68.) **V:** Immortellen, Ged. 92; Ernste Weisen, Ged. 94; Cypressen, Ged. 95; D. Sternkreuzorden 96, 4. A.; Nov. 98; Festschr. z. 150jähr. Resid. d. Fürstl. Thurn- u. Taxisschen Hauses in Regensburg 98; Auf rother Erde, N. in Versen, ill. 00.

Kastropalas, s. Fanny Birndt.

Kastropp, Gustav, ♆, ☉, Epos. Hildesheim, Langerhagen 19 I. (Salmünster 30/8 44.) **V:** König Elfs Lieder, 75, 3. A. 88; Helene, Tr. 75; Suleika, Tr. 76; Gnomenmärch. 77; Dornröschen, Dr. M. 78; Kain, E. 80; H. v. Ofterdingen 80; Agamemnon, Tr. 90; Gunhild, E. 90; Fantasien und Märchen 90. ()

Katsch, Gustav Adolf, VB., ♆, Roman, O Zollinsp. a. D. Oppenau. (Berlin 21/4 13.) **V:** In d. Fremde, G. 58; Vitibuck, R. 65; Unt. d. Storchennest, R. 66; Emilie, E. 66; Auf d. Wacht am Rhein, G. 74; König Winter 80; Pereat tristitia 98.

Katscher, Frau Berta, PA., Nov., ⁄, **Ue:** EU. Budapest II, Retekgasse 48. (Trentschin 12/6 60.) **V:** Kunst, Mensch zu sein 88; A. jungen Ehen, Hum. 89; Weihnachtsgeschichten 90; Vámhéry's Leben u. Abenteuer 92; Soldatenkinder, R. 97. **Ue:** Boyesen, Fidelhans 90; Donnelly, Cäsars Säule 92; Meadows, Irrenhausroman 99; Hamer, Millis Geheimnis 93; Molloy, D. Bettelmaid 94; Stevenson, Schiffbruch 98; Hardy, Liebe u. Ehe berühmt. Männer 99.

Katscher, Leop., VB., Litt♛, Ethnogr., Bibliogr., Sozialpolitik, **Ue:** EF. Budapest II, Retekgasse 48. (Csakova 30/8 53.) **V:** Marienbad 72; Zierden d. engl. Litteratur 80 III; Bilder aus dem engl. Leben 81, 2. A. 83, a. d. chines. L. 81; Charakterbilder aus d. 19. Jahrh. 84; Aus England 85/86; Nebelland u. Themsestrand 86; Aus China 87; Prakt. Gedanken e. Schwärmers 90; Frieden! Frieden! Frieden! 90; H. Rolletts Leben u. Wirken 94; Schuldlos verurteilt 94; Was in der Luft liegt 98. **Bearb.:** Huth, Buckles Leben 81; Barnum, Kunst, Geld zu machen 84; Gilman, Teilung d. Geschäftsgewinns zw. Unternehmern und Angestellten 91; Kennan, Aus Rußland u. Sibirien 92; Cowdrey, Millionär u. Vagabund 93; Ingram, Gesch. d. Sklaverei 95; Heckethorn, Geheimbünde 00. **Ue:** Taine, Entstehg des mod. Frankreich 77/94; Taine, Gesch. d. engl. Litt. 78; Mac Carthy, Gesch. Englands 80; Westermarck, Gesch. d. Ehe 93; Morrison, Jugendl. Uebelthäter 99. **H:** Andersen, ausgew. Wke. 80 VIII; Zehn-

pfennigbibliothek 89|90, XXX; Friedensstimmen, Anth. 94; Krieg und Frieden 95.

Katschthaler, Joh.,(k.),D.,Weihbischof. Salzburg. (Hippach 29|5 32.) **V:** Zwei Thesen für d. allg. Concil von G. C. Mayer beleuchtet, 68|70 II; Theol. dogm. specialis 76|88 IV; Begriff, Nutzen u. Methode d. Dogmengesch. 81; Marian. Vorträge 85; De gratia sanctif. 78, 3. A. 86; De S. Eucharistia 84, 2. A. 86; Kurze Predigten 92|97 X; Kurze Gesch. d. Kirchenmusik 93. ()

Katt, Fräul. Frida, DSch., Journalistik, Litt♛, erste Schriftführerin des DSch. Berlin NW, Luisenstr. 42 III. (Posen 10|7 57.) *

Katte, Ellen, s. Helene Katz.

Kattenbusch, Ferd., ✝, Dogmen-♛, G.-KirchenR., o. UP. Gießen. (Kettwig 3|10 51.) **V:** Luthers Lehre v. unfreien Willen 75; Christl. Unsterblichkeitsglaube 81; Luth. Stellg zu d. ökumenisch. Symbolen 83; Ueb. relig. Glauben im Sinne d. Christent. 87; Vergl. Konfessionskunde I 91; F. Schleiermacher zu Ritschl 92, 2. A. 93; D. apostol. Symbol 94|97 II. ()

Kattentidt, Gottfr. Ludw., 🖃, 🎖, Nov., Dr. phil. Basel, Hebelstr. 91. (Hildesheim 30|3 63.) **V:** Stimmungsbilder aus d. Leben e. Einjähr.-Freiwill. 84, 2. A. 85; Im Bann der Leidensch., Nov. 87; Zahn um Zahn, Nov. 87; Sünde des Vaters, Nov. 89; Schwarz-Rot-Gold, lyr. Tageb. (Pf. Geélka), 92 ff. **H:** Jung Deutschlds Musen-Almanach 93 ff. ()

Katz, Albert, indische ♛ u. Litt. Berlin-Pankow, Berlinerstr. 120. (Lodz 17|7 58.) **V:** Der Jude u. d. Land s. Väter 83; Seele des jüd. Volkes 85; Blutlüge 92, 2. A. 93; Wahre Talmudjude 93, 3. A. 93; Die Juden im Kaukasus 94. ()

Katz, Frau Helene, geb. Loeser (Pf. ElenKatte), **Ue:** ISpF. Charlottenburg, Weimarerstr. 15. (Oels 24|7 52.) **Ue:** Pardo-Bazan; E. Hochzeitsreise, Frauenehre u. a. N. 96; Colombo: Sturm u. Meeresstille, R., E. himmelblauer Traum, Gesellschafter 96; Bestie im Kinde 96; Bourdon: Theklas Schicksale u. d. Ring d. Polykrates; Neera: Ein Nest 97, Teresa 96, Im Traum u. a. N.; Camillo C. Branco; Wie Frauen handeln 96; Mrs. Alexander: Mädchen, Frau oder Witwe 96; Seráo, Ein krankes Herz 96; Chandeneux; Der Herbst einer Frau; Serra Greci: Die Braut von Palermo 96; De Amicis: Skizzen a. d. Soldatenleben; Gabriéle D'Anunzio: Ein sentimentales Märchen; In Lanciottos Abwesenheit 96; Neera: Abenteuer zweier Philosophen 97; Pardo-Bazân: Frühreif 97; Verga: Eros 98; Juan Valera: Juanita la Larga 98; J. Perreda, In flagranti 99.

Katz, Herm., PA., Mitred. d. „Bohemia". Prag, Postgasse 4. (Nehwizd 19|2 54.) **V:** D. deutsche Theater in Prag 87.

Katz, Jak., BP., ℞, Dr. med., SanR., Augenarzt. Berlin W, Potsdamerstr. 29. (Melsungen 2|2 39.) ()

Katz, Julius, PA., Politik, ChefRed. d. „Karlsr. Ztg." u. d. „Süddtschen Reichskorrespond." Karlsruhe i. B., Moltkestr. 19. (Prag 2|7 56.)

Katzenstein, Louis, 🖃, Dr. phil. Berlin-Charlottenburg, Kreseckstr. 4. **V:** Die Lohnfrage unter dem engl. Submissionswesen 95; Friedrich List 96. *

Kauders, Albert (Pf. K. Anders), CP., 🖉, Red. d. „Fremdenbl." Musikref. d. „N. Wien. Journ." Wien VIII, Floriangasse 32. (Prag 20|1 54.) **V:** Schatz des Rampsinit D. 87, 2. A. 88; Walther v. d. Vogelweide, musik. Dr. 94; D. Schwiegervater, Optte 98. ()

Kauffmann, Friedr., Germanist, Dr. phil., o. ö. UP. **MitH:** „Zeitschr. f. dtsche Philologie". Kiel, Beseler Allee 53. (Stuttgart 14|9 63.) **V:** Dtsche Grammatik 88, 2. A. 95; Gesch. d. Schwäb. Mundart 90; Dtsche Mythol. 90, 2. A. 92; Dtsche Metrik 97. ()

Kauffmann, Gustav, BP., RA. u. Notar, M. d. R. Berlin SW, Kleinbeerenstr. 4. (23|9 54.) **V:** Das Vereinsrecht 90. ()

Kaufhold, Ernst, (k.), 🎖, Erz., Publizist. Prag-Smichow. (Sudenburg 15|3 47.) **V:** Stimmen üb. d. konfessionelle Schule 80; Leben u. Streben, R. 81; Märzveilchen, 3 Nov. 84; Erika, Ged. 88, 2. A. 91; Dem kath. Volk s. kath. Schule; Moldauwelle, G. 99.

Kaufholz-Opačić, Frau Bertha, 🎖. Wien VIII, Lerchenfelderstr. 66|68. (Wieselburg, Ung. 4|7 65.) **V:** Waldblüthen 99.

Kaufmann, Beno, 🖃, Red. d. „Kleinen Journal". Berlin SW, Friedrichstr. 239. (Wien 10|3 62.) ()

Kaufmann, Carl Maria (Pf. Marchese di San Callisto), (k.), Altertumskunde und Kirchen♛, Privatgelehrter, **H:** d. „Forschungen z. monumentalen Theologie u. vergleich. Religionswissensch." Rom, Campo Santo al Vaticano. (Frankfurt a. M. 2|3 72.) **V:** Die Jenseitshoffnungen d. Griechen u. Römer nach d. Sepulcralinschriften 97; D. letzte Flavier, R. (Pseud.) 97; D. Legende d. Aberkiosstele i. Lichte urchristlich. Eschatologie 98; Das Dokument d. Lady, R. 99; Die sepulcralen Jenseitsdenkmäler d. Antike des Urchristentums 00; Katakomben- u. Martyrbuch 00. *

Kaufmann, Franz, Dr. jur., Religions- u. OLehrer. Aachen. (Bonn 15|3 62.) **V:** Erinnerungen an Hettinger 91; Müller 95.

Kaufmann, Georg, ♛, Dr. phil., o. UP. Breslau, Rosenthalerstr. 1 d. (Münden 9|9 42.) **V:** Rhetoren- und Klosterschulen in Gallien während des V. u. VI. Jahrh. 59; Mißverständnis d. Tacitus 74; Dtsche Gesch. bis Karl d. Gr. 80|81 II; Gesch. d. dtschen Univ. 88|96 II; Z. Entstehung d. Städte-

wesens 91; D. Legende v. heil. ungenähten Rock in Trier u. d. Verbot d. 4. Lateransynode 92. H: Acten u. Urkunden d. Univ. Frankfurt a. O. (m. G. Bauch u. P. Reh) 97 f. II; Die Lehrfreih. a. d. deutsch. Univ. i. 19. Jahrh. 98; Polit. Gesch. Deutschlds im 19. Jahrh. 99.

Kaufmann, Frau Mathilde, geb. Binder (Pf. Amara George), (k.), ♆, Nov., **Ue:** EFH. Würzburg, Sanderglacisstr. 47 I. (Nürnberg 5/12 35.) **V:** Blüten d. Nacht 56; Mythen u. Sagen d. Indianer 56; Mythoterpe 58; Vor Tagesanbruch 59; Auf dtschem Boden, N.; Dissonanzen u. Akkorde 79; Mutterlieb' in Lust u. Leid, Anth. 87; Garcia Moreno 91.

Kaufmann, Max (Hamburg), Litt♛, 𝒻, ⊙, Heineforscher. Hamburg-Harvestehude, Schlump 2. (ebda 24/6 64.) **V:** Heines Liebestragödien 97; Heines Liebesleben 98; Heine und Platen 99.

Kaufmann, Nik., (k.), ⁂, LycealP., Canonikus. Luzern. (Sursee, Luz. 29/4 52.) **V:** Teleolog. Naturphilos. des Aristoteles 83, 2. A. 93; Bedeutung d. Philos. in d. Gegenwart 89; D. Causalitätsprinzip 91; D. Physiognomik des Aristoteles 93; Elemente der aristotel. Ontologie 96; Christl. Moral u. mod. atheist. Ethik 98.

Kaufmann, Rich. v., Staatswiss., Dr. jur. u. phil., Prf., UDoz., GRegR. Berlin W, Maaßenstr. 5. (29/3 50.) **V:** Zuckerindustrie 83; Vertretung der wirtsch. Interessen 79, 83; Mitteleurop. Zollverein 79, 86; Finanzen Frankreichs 83: Finances de la France 85; Oeffentl. Ausgaben, 3. A. 93; Verteilung der Steuerlast in Preußen 94; Die Eisenbahnpol. Frankreichs 96. u. 99.

Kaufmann-Bayer, Robert, 𝔄, Naturkunde, RealschRekt. Rorschach, Schweiz, Signalstr. (ebda 19/1 50.) **V:** Kalenderbüchlein 83; Schweizer Flora 84; Das bürgerl. Geschäftsrechnen, 6. A. 99; Schlüssel z. bürgerl. Geschäftsrechnen 99; Schweizer Schülerkalender 00, 22. Jahrg.

Kaul, Johann, LB., Jugendlitt., Lehr. an der Stadtschule. Rybnik. (Sohrau o/S. 26/4 55.) **V:** Quäle nie ein Tier z. Scherz 97; Das listige Füchslein, 97. ()

Kaul, Ludwig (Pf. Max Stanford), Nov., Eisenbahndiätar. Ludwigshafen a. Rh. (Speyer 15/7 79.) **V:** Theo Viccoy 98; Welling's Haus 98; In Extremen 99.

Kaulbach, Frl. Isidore, Roman, Nov. Hannover, Waterlooplatz 11. (ebda.)

Kaulen, Frz., (k.), ♛, ✝, D., o. UP., päpstl. Hausprälat. Bonn, Bachstr. 38. (Düsseldorf 20/3 27.) **V:** Linguae Mandshuricae Institutiones 56; Die Sprachverwirrung zu Babel 61; Legende v. St. Hermann Jos. 62, 2. A. 80; Librum Jonae prophetae 62; Gesch. d. Vulgata 68; Handbuch z. Vulgata 70; Einleitung in d. H. Schrift 76, 4. A. 99; Assyrien u. Babylonien nach d. neuesten Entdeckgen 76, 5. A. 99. H: Vosen, Anleitung z. Erlernen d. hebr. Sprache, 17. A. 95, und Rudimenta linguae hebr., 8. A. 99; Freiburger Kirchenlexikon, 2. A. **Ue:** Vieira, ausgew. Reden 56; St. Francisci Blütengärtlein, 2. A. 80; Josephus, jüd. Altertümer, 3. A. 92; Th. v. Villanova, Büchlein v. d. göttl. Liebe, 2. A. 96.

Kaulisch, Gustav Adolf Emil (Pf. Egon Walde), 𝒻, ♛, ✉, H: u. Red. d. „Mitteilungen aus allen Gebieten der Gesetzgebg, Verwaltung u. Rechtspflege", Bürgermstr. Nerchau, Sachs. (Roßwein 1/1 52.) **V:** Gesch. Darstellung d. Stadt Gottleuba 90. Hist.-statist. Beschr. d. Stadt Nerchau 94;

Kausen, Armin, (k.), Polit., 𝒻, ✝, ♛, Nov., Kunst♛, Dr. jur., H:. d. „Wahrheit". München, Tattenbachstr. 1 a. (Neuß 10/1 55.) **V:** Beziehungen Napoleons I. zu Düsseldorf 82; Bedeutung falsch. Unterschrift. ein. Wechsels 83; Weihnachtsgrüße 90; Centrum bleibt die Parole 93; Festschr. z. Papstjubil. 87 u. 93; Im Blütenduft u. Winterschnee 94; Eine Musterpartei 96; Bauernbund gegen Bauernbund 98; Prinz Ludw. v. Bayern als Redner u. Politiker 99.

Kautsky, Karl, ♛, ✉, Red. d. „Neuen Zeit". Berlin-Friedenau, Hauptstr. 11. (Prag 16/10 54.) **V:** Einfluß d. Volksvermehrg 80; Irland 80; Arbeitergesetzgebg 80; Ueberseeisch. Lebensmittelkonk. 81; K. Marx' ökon. Lehren 87, 6. A. 98; Th. More u. s. Utopie 88; Klassengegensätze v. 1789, 89; Arbeiterschutz u. Achtstundentag 90; Das Erfurter Programm 92, 3. A. 98; Grundsätze u. Ford. d. Soziald. 92, 5. A. 99; D. Parlamentarismus, d. Volksgesetzgebg u. d. Sozialdemokr. 93; Gesch. d. Sozialism. I 94; Die Agrarfrage 99; Bernstein u. das sozialdemokrat. Programm 99.

Kautsky, Frau Minna, Roman. Wien IV, Schönburgstr. 14. (Graz 11/6 37.) **V:** Mad. Roland, Dr. 79; Stephan v. Grillenhof, R. 81; Herrschen od. dienen, R. 82; D. Alten u. d. Neuen, R. 84; Viktoria, R. 88; Sie schützt sich selbst, L. 92; Helene, R. 95.

Kautzmann, Philipp, GProf. Mannheim, B. 4, 5. **V:** Latein. Lese- u. Uebungsb., 2. A. 95/98 IV. (*)

Kautzsch, Emil, ✝, Orientalist, D., Dr. phil., o. UP. Halle a. S., Wettinerstr. 31. (Plauen 4/9 41.) **V:** De Veteris Testamenti locis a Paulo apostolo allegatis 69; Echtheit der moab. Altertümer (m. Socin) 76; Joh. Buxtorf der Aeltere 79; Gramm. d. Biblisch-Aramäischen 84; Uebungsbuch zu Genesius-Kautzschs hebr. Gramm., 4. A. 94; D. Genesis mit äuß. Unterscheidg der Quellenschr. (m. Socin), 2. A. 88; Predigten; Die Psalmen (übers.) 93; Abriß d Gesch. d. altest. Schrifttums 97. H: W. Gesenius, Hebr. Grammat., 26.

A. 96; Heil. Schrift d. A. T. (in neuer Uebers. m. Beil.) 94, 2. A. 96; D. Apokryphen u. Pseudepigraphen d. A. T. (in neuer Uebers. m. Anm.) 99. ()

Kawerau, Gust., †, D., o. UP. u. KonsR. Breslau, Paulstr. 42 I. (Bunzlau 25/247.) **V**: J. Agricola 81; C. Güttel 82; Landesherrl. Kirchenregiment 87; De digamia episcoporum 89; Luthers Lebensende in neuester ultramont. Beleuchtung 90; Sobald d. Geld im Kasten klingt, die Seele aus dem Fegfeuer springt 90; C. H. Spurgeon 92; Vom Worte des Lebens, Pred. 94; Ueber Lehrverpflichtung u. Lehrfreiheit 96; Predigten 97; H. Emser 98. **H**: Briefwechsel d. Just. Jonas 85; Weimarer Lutherausgabe III 85, IV 86, VIII 89, XII 91; Zwei älteste Katechismen 91; W. Möller, Lehrb. d. Kirchengesch. III; Reformat. u. Gegenreform. 93. **MitH**: der Braunschweig. Lutherausgabe 89—92. ()

Kayser, Emanuel Friedr. Heinr., ▲, Paläont., Dr. phil., o. UP. Marburg a. L., Barfüßerthor 12. (26/3 45.) **V**: Geolog. Formationskunde 91. ()

Kayser, Fried., (k.), ♛, Kult♛, 🖹, Dr. phil., Stadtpfr., Erzbisch. Prüfungs-Commissär. Weinheim a. d. Bergstr. (Mülheim a. d. Ruhr 29/10 43.) **V**: Nilfahrt 78; Aegypten einst u. jetzt 84, 2. A. 89; J. L. Vives 96.

Kayser, Wilh., ☉, (k.), Lehr. Schalke. (Illingen 31/3 48.) **V**: Das gestörte Jawort 79; Kuriert 79; D. betrogene Wirt 79; Es bleibt beim Alten 79; Schwache Nerven 80; Wirrwarr 80; D. beid. Hauptleute 80; Vergriffen 81; Kanut 81; Meister Pott 81; Der dumme Jos. 83; Komet 83; Hauptmann Ratzius 83; J. G. Drüppel 83; Der verwechselte Offiziersbursche 83; Meister Martin; Der Sanitätsrat; Die gerettete Schatulle; Der Hexenmeister; D. erste Exerzierstunde; Schmachtkuchen; Versöhnung am Weihnachtsbaum; D. bekehrte Geizhals am hl. Weihnachtsfeste; Gemütliche Hausdiener; Ritter v. Rabenstein u. Falkenhorst; Dünnbein und Knickebein; D. verstoßene Vater; D. beiden Brüder; Einquartierung; Heil. Genovefa; O, du mein Muckelchen; Beatushöhle; Lumen de coelo; Starker Tabak; Thräne; E. toller Streich; Gregor d. Große; Lästerzunge; Räsonör; Ostereier; Deutsche Treue; Dr. Wunderlich; Ein Ständchen b. Hauptm. Trapp; Gloria in excelsis deo; Auf der Wacht. ()

Kayser-Langerhannß, Agnes, geb. L., VB., 🖹, ☉, Nov. Dresden-A., Terrassenufer 3. (Schloß Heldrungen.) **V**: D. friedliche Thal, Erz. 76, 2. A. 87; Waldrose, N. 67; Bausteine, G. 71; Ged. 73; Odin, Epos 80, 2. A. 83; Loki, Dr. 88; Ges. Dichtungen, 2. A. 92 V. ()

Kayserling, Meyer, ♛, Litt.- u. Kult♛, Dr. phil., Prediger. Budapest, Rombachgasse 11. (Hannover 17/6 29.) **V**: M. Mendelssohns philos. u. relig. Grundsätze 56; Sephardim 59; E. Feiertag in Madrid 59; Menasse ben Israel 61; Gesch. d. Juden i. Spanien 61; M. Mendelssohn 62, 2. A. 88; E. Kuh 64; Dankpredigt u. Danklieder von M. Mendelssohn 66; Gesch. d. Juden in Portugal 67; D. jüd. Frauen in d. Gesch. 79; Moralgesetz d. Juden 82; Wucher u. Judent. 83; M. Mendelss., Ungedrucktes 83; Handbuch d. jüd. Gesch., 7. A. 00; Refranes o Proverb. espan. 90; Biblioteca española-portug. judaica. Dict. bibliogr. 90; D. Rhetorik u. jüd. Homiletik 90; Dr. W. A. Meisel 91; Gedenkblätter 92; Columbus u. d. Anteil der Juden an d. Entdeckungn 94; D. jüd. Litterat. v. M. Mendelssohn bis auf die Gegenw. 96; L. Philippson 98; Die Juden als Patrioten 98.

Kayßler, Leop., BP., Publizist, Dr. phil., bis Ende 93 ChefRed. der „Post". Berlin SW, Großbeerenstr. 9. (Breslau 26/4 28.) **V**: D. Lehre v. russ. Accent 66.

Kebedgy, S. Michel, ✠, Dr. phil., U.-Doz. Bern, Vereinsweg 6. (*)

Keben, Georg, Nov., ☾, /. Berlin NW, Kirchstr. 27. (Berlin 17/2 59.) **V**: Um ein Darlehen, R. 91; Prostitution u. ihre Beziehungen zur mod. realist. Litt. 92; Geraubte Küsse, Hum. 92; Stille Märtyrer, R. 93; Der kleine Herzog, L. 94; Feinde d. Reichs, R. 97; Ich, die Liebe, R. 00.

Keel, P. Leo, OSB., †, Cooperator. Sonnenberg, Kant. Thurgau, Schw. (Rorschach 9/6 39.) **V**: Die jenseitige Welt 68/71 III; Feuer u. Flamme 70; Wirksamkeit d. jüd. Propheten 76, 79; Exurge 90; Sirach 96; D. Prediger Salomonis 97.

Keeth, L. van, s. Joh. Karl Kohn.

Kegel, Aug. Herm. Max, PA., Redakt. München, Kapuzinerstr. 26 III. ()

Kegel, Frau Marie, geb. Fritz, /, Nov. Greiz i. V., Weststr. 6. (ebda 30/5 59.)

Kehr, Paul Fridolin, ♛ u. histor. Hilfswissensch., Dr. phil., o. UP. Göttingen, Herzberger Chaussee 8. (Waltershausen 28/12 60.) **V**: Päpstliche Urkunden und Regesten a. d. J. 1353—78 (m. Gust. Schmidt) 89; Die Urkunden Ottos III. 90. ()

Kehrbach, Karl, VB., BP., ✠, 🖹, Prf., Dr. phil. Charlottenburg, Schillerstr. 4 I. (NeustadtO.) **V**: Das Herbartsche Seminar in Königsberg, Jahresberichte üb. d. histor.-pädagog. Litteratur, dtsche Sprache und Litteratur am Philanthropin in Dessau. **H**: v. Kants, Herbarts u. Fichtes Werken, der Monumenta Germaniae Paedagogica u. A. ()

Kehrein, Valent. (Ps. Juvenalis Montanus), Belletristik, Schulb., Dr. phil., GP. Coblenz, Gymnasialgebäude. (Hadamar 3/2 51.) **V**: Quis scripserit libellum, qui est L. Caecilii de mortibus

persecutorum? 77; Aus der Schreckenszeit 91; Feierstunden der studier. Jugend 93; Gesch. des Wallfahrtsortes U. L. F. von Dusenbach im OElsaß 94; Mußestund. 95; Altdeutsches Lesebuch nebst mhd. Grammatik und Wörterbuch 99. **Vollendete**: J. Kehreins Fremdwörterbuch 76. **Bearb.**: dess. Entwürfe zu deut. Aufsätzen u. Reden, 9. A. 97; Kommentar zum deutsch. Lesebuch, 6. A. 82|86 II; Deut. Lesebuch I, 9. A. 95, II, 8. A. 95; Kl. deut. Gramm. f. höh. Schulen, 5. A. 95; Regeln u. Wörterverz. f. Rechtschreibung, 4. A. 85.

Kehren, Frl. Bertha (Pf. B. Willibald), Nov. Düsseldorf, Kreuzstr. 59. (M.-Gladbach $^{28}|_{12}$ 68.) ()

Kehren, Leo, ⚓, Handelslehrer a. D. und kaufm. Experte. Cöln a. Rh., Columbastr. 10. **V:** Rechenprobe, 7. A.; Einfache, zugl. dopp. Buchführung, 4. A. ()

Kehrer, Ferd. Adolf, Geburtshilfe, Dr. med., o. UP., GHofR., Dir. d. Frauenklinik. Heidelberg, Bergheimerstr. 46. ($^{16}|_{2}$ 37.) **V**: Beitr. z. vergl. u. exp. Geburtskde I 64, 2. A. 92, II 79; Lehrb. der Geburtshilfe f. Hebammen 79; Physiol. u. Pathol. d. Wochenbettes in Müllers Handb. 88|89; Lehrb. d. operativ. Geburtshilfe 91; Beitr. zur klinisch. u. exper. Geburtskde u. Gyn. ()

Keil, Bruno, klass. Ψ, Dr. phil., ao. UP. Straßburg i. E. (Havelberg $^{8}|_{7}$ 59.) **V:** Analecta Isocratea 85; D. solon. Verfassg in Aristoteles Verfassgsgesch. 92. **H:** Isokrates Panegyrikos 90; Aelii Aristidis . . . quae supersunt II. 98.

Keil, Ernst, PA., Red. d. „Weserztg". Bremen, Doventhorsteinweg 24 b. ()

Keil, Jos. (Pf. Marianus), (k.), Popul. ☙, Buchhdlr, Dr. jur. utr. Boppard a. Rh. (Horhausen $^{2}|_{1}$ 63.) **V:** Keils Rechtsbibl. VI; Das hl. Trier; U. L. Frau von Bornhofen; Wallfahrt zum hl. Apostel Matthias in Trier; Führer durch Boppard. ()

Keilhack, Konr., ▲, Dr. phil., kgl. Landesgeolog. u. Doz. a. d. Berg-Akadem. **H:** „Taschenkal. f. Geologie". Berlin W, Wilmersdorf, Bingerstr. 59, Villa Glückauf. (Oschersleben $^{16}|_{8}$ 58.) **V:** Reisebilder aus Island 85; Zusstellg d. geolog. Litt. über d. ostelb. Teil des Kgr. Preußen 93; Lehrb. d. Prakt. Geologie, Arbeits- u. Untersuchgsmethoden auf d. Gebiete d. Geol., Mineral. und Paläontol. 96; Verz. v. geolog. Litt.-Zusstellg. (m. E. Zimmermann u. R. Michael) 97: D. 7. intern. Geologenkongreß i. Rußl. 98.

Keim, Adolf Wilh., PA., Red. Grünwald b. München. (München $^{25}|_{3}$ 51.) **V:** Die Mineral-Mal. 81; Die neuesten Verbesserungen der M.-M. 82; Die Feuchtigkeit der Wohngebäude 82; Denkschrift üb. die Notwendigkeit, Mittel u. Wege e. Verbesserung unserer Maltechnik 87 u. 90. **H:** Praktisch- u. chemisch-techn. Mitteilungen für Malerei 84|85. ()

Keim, Franz, DDeSchG., ✪, GP. Wien-St. Pölten, Klostergasse. (Alt-Lambach $^{28}|_{12}$ 40.) **V:** Sulamith, Tr. 75; Elemente d. trag. Spannung 76; Königsrichter, Tr. 79; Der Meisterschüler, L. 81; Stefan Fadinger 85; Kunstideal u. Schillerkrit. O. Ludwigs 86; A. d. Sturmgesang des Lebens, Ged. 87; Auch eine Nibelungennot, Hum. 88; Schmied v. Rolandseck, Volksch.; Spinnerin a. Kreuz, Sch.; Mephistopheles in Rom, Tr. 90; Schenk v. Dürnstein, Sch. 91; Steinfeldmärchen, Sch. 92; Schelm v. Kahlenberg, L. 94; Weg z. Glück, Sch. 97; Münchhausens letzte Lüge, L. 99.

Keinz, Friedr., altdtsche Litt. u. Spr., I. Bibliothekar a. D. a. d. Hof- u. Staatsbibl. München, Amalienstr. 26 II. (Passau $^{9}|_{3}$ 33.) **V:** Meier Helmbrecht u. s. Heimat, 2. A. 87; Indiculus Arnonis u. Breves Notitiae Salzburgenses 69; Journalsaal u. die period. Litt. a. d. kgl. bayr. Hof- u. Staatsbibl. 79; Zwei alte ungar. Texte a. e. Hdschr. der kgl. Hof- u. Staatsbibl. 79; Alte Passauer in der deut. Litt.-Gesch. 81; Gründg d. Klosters Waldsassen 85; Monumenta Boica 87; Lieder Neidhards v. Reuenthal 88; Schriften über d. Meistersinger 92|94; Wasserzeichen des XIV. Jahrh. in Handschr. der kgl. bayr. Staatsbibl. 96.

Keiter, Ernst, CC., ✓, Red. Mitgl. des „Fremdenbl." Wien IX|1, Liechtensteinstr. 52. (Graz $^{28}|_{10}$ 43.) **V:** Sommerfrisch. a. Attersee 82; Zw. Donau u. Theiß, Erz. 83; Künstlergesch. a. 3 Jahrh. 87, 2. A. 89. ()

Keiter, Frau Therese, geb. Keller (Pf. M. Herbert), (k.), Roman. **MitH:** „Haus u. Welt". Regensburg, Ostendorferstr. $60^{1}/_{4}$. (Melsungen $^{20}|_{6}$ 59.) **V:** Miß Edda Brown 82, 2. A. 91; Flitter 84; Kind s. Herzens 84, 3. A. 96; Jagd n. dem Glück 85, 3. A. 96; Kinder d. Zeit u. a. Nov. 86; Gemischte Gesellschaft 88; Baalsopfer, N. 93; Aphorismen 95; Frauen-Novellen 97; Aglaï, N. 97. ()

Kekulé v. Stradonitz, Reinh., Archäol., Kunst☙, Dr. phil., o. UP., Dir. d. Slg d. antik. Skulpturen 2c. Berlin W, Nürnbergerstr. 65. (Darmstadt $^{6}|_{3}$ 39.) **V:** Hebe 67; F. G. Welcker 80. **H:** Griech. Thonfiguren a. Tanagra 78; Antike Terrakotten 80 ff.

Kelchner, Frl. Lilli, **Ue:** R. Berlin W, Gossowstr. 3. (St. Petersburg $^{22}|_{11}$ 72.) **Ue:** Pobedonoszew, Streitfragen der Gegenwart (m. R. Borchardt) 97; Potapenko, Gesunde Ansichten 99.

Kelle, Joh. v., Germanist, Dr. phil., k. k. Hofrat, o. UP. Prag, Korngasse 49. (Regensburg $^{15}|_{3}$ 28.) **V:** Otfrids Evangelienbuch 57|83 III; Speculum ecclesiae Altdeutsch 56; Gesch. d. deut. Litt. von der ält. Zeit bis zum 13. Jahrh. 92|96 II.

Kellen, Oskar v., s. Th. L. Pollmann.

Kellen, Tony (Ps. Jan van der Eltz, J. Eltz, J. Anthony), **Ue**: EFVläm., Krit., /, Roman, Red. d. „Essener Volksztg" u. d. „Gemeinnützig. Ratgeber". Rüttenscheidt b. Essen a. Ruhr. (Luxemburg 24/1 69.) **V**: Deutscht. u. Franzosent. in Luxemburg (anon.) 89; Aus Luxemb. Vergang. u. Gegenw. 91; Was ist die Frau? 92; D. Deutscht. in Luxemburg 92; Ueb. d. Stellg Luxemburgs in d. Gesch. 92; Weibl. Sklaventum in neuerer Zeit 94; Malmedy u. d. preuß. Wallonie 97; Kath. Dichter 98; Kath. Dichterinnen 98; Luxemburg, Führer durch Stadt und Land 98; Lehrb. d. kaufmänn. Propaganda 99.

Keller, Adam, (k.), ℙ, D., Stadtpf., Mitred. d. „Slg der bedeutendsten pädag. Schriften". Wiesbaden. (Horbach 11/8 39.) **MitH**: Kehrem-Keller, Handb. d. Erziehg u. d. Unterrichts, 9. A. 96. ()

Keller, Ernst, Prof., Dir. d. höh. Mädchenschule. Freiburg i. B. (Hügelheim 18/1 52.) **V**: Lehrb. f. d. erzähl. Geschichtsunterr. an höh. Schulen 91, 2. A. 95; Großh. Friedrich 92; Der dtsch-fr. Krieg 1870/71, Festschr. 95. ()

Keller, Franz Carl, /, Ornithologie, ♈, Red. d. Ztg. „Weidmannsheil". Lavamünd. (Winsau 10/10 47.) **V**: Edelweiß, Erz. 84; Gemse 85; Aus d. Kärntner Alpenwelt 85; Vögel d. Kärnt. Alpen 85; Helden v. Predil, Erz. 86; Gräfin Salamanka 86; Aus d. Leben e. Flüchtlings 86; Entstehg von St. Veit 87; D. Ring d. Schärfenberg 87; Kornetkeuche v. Waldenstein 87; Jagden in den Pyrenäen 88; Vögel Kärntens 89; Wild-, Wald- und Sumpfbilder aus Westrußland 90; Oesterreichs waidgerecht. Jäger 99; Das Lavantthal 99.

Keller, Frz Jos., (k.), ✠, Pfr. Unteroth, Amt Illertissen. (UGünzburg 24/10 24.) **V**: Erbörla os'm Wald 75, 2. A. 87; Etle Hagabutza, 4. A. 90; Duranand 81, 2. A. 90; Doaraschleah, Ged., 5. A. 90; Braubörla 87; Haidlbörla, G. 90. ()

Keller, Herm., △, Reg.- u. BauR., Vorsteher d. hydrolog. Bureaus. Berlin W, Wilhelmstr. 89. (Giesen 26/1 51.) **V**: Studien über d. Gestaltung d. Sandküsten 81; Marne-Saone-Kanal 82; Anlage d. Fischwege 82; Kanalisation von Neapel 92. ()

Keller, Jakob, schweiz. Litt.♛, Seminardir. Wettingen, Aargau. (Kästhal 22/10 43.) **V**: Grundr. e. hist. Einleitg i. d. Bibel 74, 2. A. 78; Gesch. d. Schweiz 81; Festschrift d. Enthüllung d. Denktafel am Sterbehause Pestalozzis i. Brugg 88; Leseb. f. d. Aarg. Fortbild.-Schule 92, 2. A. 97; M. T. Pfeiffer 93; D. aargauische Lehrersem. 97. **Ue**: Vulliemin, Gesch. d. schweiz. Eidgenossensch. 78, 2. A. 82. ()

Keller, Jos. Ant., (k.), ℙ, ✝, Red. d. „Magazin f. Pädagogik", Dr. phil., Pfr. und erzbisch. Schulinsp. Gottenheim b. Freiburg i. B. (Oberndorf b. Krautheim 19/3 40.) **V**: Jubiläumsbüchl. 79; 150 Mariengesch. 84; 156 merkw. Gesch. v. d. Macht u. Fürbitte des h. Joseph 85; 193 Erz. z. Lob u. Preis d. h. Altarsakram. 85; 175 Erz. v. d. groß. Nutzen d. Verehrung d. h. Herz. Jesu 85; 1000 ausgew. Schulanekdoten u. Schulwitze 85; 160 Armenseelen-Gesch.; 210 Engels-Gesch.; 300 Strafgerichte Gottes; 130 Rosenkranz-Gesch.; 110 St. Antonius-Gesch.; 70 Beweise v. d. Segnungen d. h. Bußsakraments; 70 lehrr. Gesch. für Erstkommunikanten; 80 Sterbebilder f. Priester; 83 Sterbescenen f. Laien; 260 Beisp. z. 4. Gebot Gottes; Deutschlds Stromgebiete; Zwei botan. Tabellen; 5 Meßandachten f. d. kath. Schuljugend; Gedächtnistafeln f. Schulkinder u. Tagesordng f. Erstkommunikanten; Leben des Pfs J. Bäder; Vorbereitg z. h. Beichte u. Komm.; Maria d. beste Vorbild; St. Antoniusbüchlein; St. Josephsbüchlein; Stoßgebete; 280 Zeit- u. Sittenbild.; Gebete, die jedes kath. Schulkind auswendig können soll, 16. A.; Nimm u. lies; 100 Höllen-Geschicht.; 5 Gelegenheitspredigt. (m. Kaißer) Themen u. Thesen 89, 90 u. Praxis d. Volksschule, 3 Hefte; 280 Beispiele zu den 7 Werken der leibl. Barmherzigkeit; 440 merkwürdige u. selt. Todes-Arten; 230 auffallende Akte d. göttl. Vorsehung u. Strafgerechtigkeit; Geb.- u. Unterr.-Büchl. f. kath. Lehrlinge; Pädagogik d. heil. Karl Borromäus; Geistl. Festdichter 92; 150 lehrr. Gesch. u. Erz. z. h. Sakr. d. Taufe 92; 75 Beisp. z. h. Sakr. d. Firmung 92; 70 Beisp. z. hlg. Sakr. d. letzten Oelung 93; Gelobt sei Jesus Christus, e. Unterr.- u. Gebetb. f. alle Stände 93; 190 Beisp. z. h. Sakr. d. Priesterweihe 94; Festschr. z. 50j. Priesterjub. d. geistl. Rats Rolfus 94; 150 Beisp. zum hl. Sakr. d. Ehe 95; Jesus, Bräutigam reiner Seelen, Unterrichtsbuch für Jungfrauen 95; 140 Beisp. v. Helden u. Märtyrern d. Keuschheit; D. fromme Schulkind; Vergißmeinnicht (Stammbuchverse); D. hl. Familie; Die hl. Gertrudis; Tugenden u. Herrlichkeiten der allers. Jungfrau Maria; Gebet- u. Belehrungsbuch f. d. kath. Männerwelt; Gebet- u. Unterrichtsbuch zu den 14 heil. Nothelfern; St. Annabüchlein 97; Jubiläumsbüchlein 99; Herz Jesubuch 99. **Ue**: Achilles theoret. u. prakt. Methodik 99.

Keller, Jul. Karl, Roman, Nov., Humor, ☉, Red. d. „Berl. Lokal-Anz." Berlin W, Blumeshof 2 III. (ebda 1/4 60.) **V**: Schuldbeladen, R.; Herzlos, R.; Glänzende Ketten, R.; Sündengeld, R.; Mad. Dubois, R.; Lug u. Trug, R.; Ungleiche Waffen, R.; Pensionskind, L.; Mann für Alles, P.; Lug u. Trug, Schsp.; B. kl. Leuten, V.;

Vergnügte Flitterwochen, Schw.; Hugos Verhältnisse, P.; König Krause, B. ()

Keller, Karl, Red. am „Berl. Tageblatt". Berlin SW, Ritterstr. 55 IV. ()

Keller, Ludwig, ♛, Dr. phil., Archiv R. u. G Staatsarchiv., H: d. „Monatshefte d. Comeniusgesellsch." 92 ff. Charlottenburg, Berlinerstr. 22. (Fritzlar 28/3 49.) B: D. 2. punische Krieg 75; Gesch. d. Wiedertäufer 80; Gegenreformation in Westf. 81/95 III; Publ. a. d. Prß. Staatsarchiven Bd. 9, 33 u. 62; Ein Apostel der Wiedertäufer 82; D. Reformation und die ält. Reformparteien 85; D. Waldenser u. die deutsche Bibelübersetzung 86; Zur Gesch. d. altev. Gemeinden 87; J. v. Staupitz u. die Anfänge d. Reformation 88; D. Comeniusges. 93; D. böhm. Brüder u. ihre Vorläufer 94; Die Akademien der Naturphilosophen des 17. Jahrh. 95; Die Anfänge d. Reformat. u. d. Ketzerschulen 96; Grundfragen d. Reformat.-Gesch. 97; Z. Gesch. d. Bauhütten u. d. Hüttengeheimnisse 98; D. Akademien d. Platoniker im Alterthum 99; Die röm. Akademie u. d. altchristl. Katakomben 99.

Keller, Otto, klass. Ψ, Dr. phil., o. UP., Präs. d. wiss. Ver. f. Volkskde u. Linguistik. Prag, Kreuzherrenplatz 2. (Tübingen 28/5 38.) B: Untersuchungen über die Gesch. d. griech. Fabel 62; Horatii opera rec. K. et Holder 64—70; Vicus Aurelii od. Oehringen zur Zeit d. Römer 71; Kelt. Briefe v. A. Bacmeister 74; D. Entdeckung Ilions zu Hissarlik 75; Rerum naturalium scriptores Graeci minores 77; Epilegomena z. Horaz 78/80; Der Saturnische Vers als rhythmisch erwiesen 83; Horatius 85; D. Saturnische Vers 86; Tiere d. klass. Altertums in kulturhist. Beziehung 87; Tier- u. Pflanzenbilder auf Münzen u. Gemmen d. klass. Altertums (m. Imhoof) 88; Xenophontis hist. Graeca 89/90; Briefe des Horaz übers. (mit A. Bacmeister) 91; Lat. Volksetymologie 91; Q. Horatii Flacci opera (mit J. Haeussner) 93; Latein. Etymologien 93; Grammat. Aufsätze 95; Horatii opera rec. (mit Holder) I, 2. A. 99.

Keller, Otto, Musik ♛, ✎, H: d. „Dtsch. Kunst- u. Musikztg." Wien VII, Neustiftgasse 66. (ebda 5/6 61.) B: Beethoven 85; Haus Habsburg 90; Gesch. d. Musik 94. ()

Keller, Sam. (Pf. Ernst Schrill), Roman, Nov., Erz., Pastor. Düsseldorf. (St. Petersburg 15/3 56.) B: Ein Fahrenhöft, G. 88, 2. A. 93; Zweimal gestorben, N. 88; Sein Erbe, R. 89, 2. A. 96; Aus Rußl. Steppen, Erz. 91; Um freien Glauben, Erz. 92; Jadwiga, R. 92, 2. A. 97; Steppenbilder u. Steppenleute, N. 94; Im Wegewinkel, 1. u. 2. A. 94; Heimwärts, Erz. 94, 2. A. 97; Mosaik 95; Mein Fremdenbuch 95; D. Salz der Erde 95; Weihnachtsbüchlein 95; Seligkeit der Reichen 96; Der Brautwächter, N., 1. u. 2. A. 96; Von hüben u. drüben, Erz. 96; Momentbilder v. Carneval, Erz., 1. u. 2. A. 98; Am Lebensstrom, Pred. 98, 2. A. 99; Im Schatten d. Schuld, R. 98; Am Sonntagabend, Erz. 98; Dr. Vorwärts zweite Trauung, R. 98; Die halbe Verlobg, R. 99; Oberlicht, Erz. 99.

Keller, Sophie v., s. Maria v. Steinkeller.

Keller, Wolfgang, engl. Sprach- u. Litt ♛, Dr. phil., U Doz. Jena, Inselplatz 7. (Freiburg i. B. 14/2 73.) B: Z. Litt. u. Sprache von Worcester im X. u. XI. Jahrh. I 97. H: d. „Shakespeare-Jahrbuchs". *

Keller-Jordan, Frau Henriette, VB., ✎, Nov., Roman, Kritik, Ue: S. München, Hildegardstr. 9. (Marburg, Hess. 4/6 35.) B: Mexikan. Nov. 83, 2. A. 84; Rod. Wallner 83, 2. A. 83; Natalie, Erz. a. d. Zeit Kais. Maximilians in Mexiko 85; Hacienda Felicidad, R. 86; Aus d. Gegenw., 3 Nov. 87; D. Grubers, Erz. 87; Transatlantisches; Briefe u. Novll. 88; Lebenstiefen, 3 Nov. 91; Ausgewanderte, R. 93; Großtante Helene, Erz. 99.

Keller-Soden, Ernst, Roman, ⊙, Ue: Holl., Gemeinderechner. Bad Soden am Taunus, Königsteinerstr. 27. (Soden [Taunus] 16/5 51.) B: Soder Z? Sch. 84; Goëtia (die Priesterin der schwarzen Kunst), R. 97; Weisheit u. Schönheit aus China 98. *

Kellerer, Josef, PA., ⊙. München, Sendlingerstr. 4 I. (ebda 17/10 53.) B: Der tote Onkel, Schw. 88, 91; D. g'sunde Kern, Volksst. 89, 91; D. Diebin, Sch. 90; Jungfrauenbund, Schw. 91; Rose von Jericho, Ep. 92; Chansonette, Sch. 92; D. Najaden, Optte 93; Riscatto, Op. 96; Wirri-Warri, Optte 96; Zoraide, Op. 97; Die Mond-Au, Op. 98; Der Judenhof, Volksst. 98; Die Freikugel, Volksst. 98; Kunst und Leben, Genreb. 98; Solons Rache, L. 98; Schiffbrüchig, Sch. 98; Der Handschuh, Parodie 98. ()

Kellermann, Aug., VB., ⚒, Reg.-Landmesser. Mülheim a. Ruhr, Eppinghoferstr. 185. (Eppinghofen 13/7 49.) B: Lieder für d. dtsche Volk, 2. A. 95.

Kellner, Herm. Camillo, PA., Ψ, Dr. ph., GP., GO Lehr., H: „Mitteilgen aus dem Goethe-Verein zu Zwickau". Zwickau, Schulgrabenweg 2. (Dresden 8/12 39.) B: Kurze Elem.-Gramm. der Sanskritspr. 68, 3. A. 85; Lied v. Könige Nala 85; Sâvitrî, prakt. Elem.-Buch zur Einführung in die Sanskritspr. 88; Nala u. Damayanti, ind. M. 85; Ueb. Hans Herrigs kirchl. Festsp. Luther 89; Goethes Briefe an Frau von Stein, Auswahl 98; Jugenderinnerungen e. alten Mannes v. W. von Kügelgen 00. Ue: Sakuntala v. Kalidasa in sinngetreuer Prosaübersetzg 90; Vasantasena oder das irdene Wägelchen, ind. Sch. 93; Sâpitrî, brahman. Legende 95.

Kellner, Johann Bapt., (k.), Exegese,

D., Canonicus h. c., Hofstiftsceremoniar, Relig. Lehr. d. K. III. Realsch. München, Knöbelstr. 16 III. (Maisach 19/8 62.) V: D. heil. Ambrosius als Erklärer d. A. T. 93.

Kellner, Karl Adam Heinr., (k.), hist. ✝, Patristik, D., o. UP. Bonn. (Heiligenstadt 26/8 37.) V: Buß- u. Strafverfahren gegen Kleriker 63; Hellenismus u. Christentum 66; Ausgew. Schriften des Septimius Tertullianus 70/72 II; Verfassung, Lehramt u. Unfehlbarkeit d. Kirche 72, 2. A. 74; Z. Gesch. d. dtsch. Volksschule, insb. im Kurfürstent. Mainz 97. **Bearb.:** Rohrbacher Kirch Gesch., Bd. XI, 80. **Ue:** Tertullian, s. Schrift. 82 II.

Kellner, K. F. Aug., ✪, 𝒻, ♆ Konsul. Neapel, Nunziatella 2 u. Heidelberg, Werrgasse 3. (Frankfurt a. M. 19/10 51.) V: Diplomat, L. 68; Stunde vor d. Hochzeit, L. 69; Küchendragoner, L. 71; Auf d. Eisenbahn, Pl. 70; Blühende Jungfrauen 72; Töchter d. Freiherrn, S. 73; Ritter Melchior, L. 74; Heliotrop, L. 75; Verrät. Kuß, L. 79; Theaterteufel, Schw. 80; Feuer der Vesta, L. 82; Sizilian. Bauernehre, fr. u. d. Ital. 84; Edelfalke, dr. G. 90; Während dem Balle, Pl. 91; Hie Rothenburg, Ep. 93, 2. A. 95; Im blühenden Cinquecento, Ep. 97; Alltägl. aus Neapel 97; Hesperische Bilderbogen 00.

Kellner, Leon, CC., Engl. Sprache u. Litt., Dr. phil., k. k. Realsch P., U Doz. Wien, XVIII, Kutschkergasse 44. (Tarnow 17/2 59.) V: Z. Syntax d. engl. Verbums 85; Caxton's Blanchardyn and Eglantine 89; Engl. Epigonenpoesie 89; Hist. Outlines of Engl. Syntax 92; dto. of Engl. Accidence 95; Altengl. Spruchweish. 97; Engl. Fairy Tales 98; Engl. Märchen 98.

Kelterborn, Rud., ♆, ✪, Nov., Realschullehrer. Basel, Blumenrain 22. (ebda 17/6 43.) V: Jos. u. Grethe, Jb. 70; H. Holbein, Festged. 75; Auf d. Alp, L. 78; Elias Ewigmeier, L. 81; Florestan, M. 83; Gut getroffen, L. 87; Planetenstand, L. 88; D. Camogasker, romant. Op. 92; H. Holbein 97; Hum. Nov. I 98. ()

Kematmüller, Heinrich, ♛, 𝒻, Erz., Rittmstr. Wien I, k. k. Kriegsarchivar. V: Bilder aus Temesvárs Vergangenheit 85; Deutschlands Kolonien u. Kolonialpolitik 87; Vergleich zw. Attila u. Napoleon I. 88; D. period. Wiederkehr d. Hegemoniefrage zw. d. german. u. slav. Rasse 89; D. Waldenser, hist. Erz. 90; D. Rohrer, hist. Erz. 92; Der letzte Traungauer, hist. Erz. 95; Die öst. Administration in Bayern 1743—45 95; Der rechte Vorderlauf, hist. Erz. 95; Zwei Ehen auf Befehl, hist. Erz. 97; Eine Schrulle, histor. Erz. 98; Jedes Ding hat zwei Seiten, hist. Erz. 99.

Kemény, Franz, 🖃, Staatsrealsch.-Dir. Budapest. (Gr.-Becskerek 60.) V: Beiträge z. Kenntnis d. mod. Volksschulwes. v. Frankr. 2c. 90; Die Mittelschulen Ungarns 96. H: Hebel, Schatzkästlein, m. ung.-frz. Erläut. z. Schulgebr. 96; Dtsche Rechtschreibg; Reg. u. Wörterverz. f. ung. Schul. 96, 2. A. 00; L. Aurbacher, Volksbüchlein, m. ung. Erläut. z. Schulgebr. 00.

Kemmer, Otto (Pf. Juschu Czarny), 🖃, Nov., ♆, ♛, Rekt. Langendreer a. Ruhr. (Königsfeld 27/6 58.) V: Damenkal.; Pessimisten-Gesangbuch 83; Ged. in Prosa, N. 85; Phantast. Gesch., N. 85; Der rote Wander 92; Arminius 93.

Kemmler, Gottlob, ♆, Dekan a. D. Stuttgart, Schickstr. 9. (Reutlingen 12/4 23.) V: Liederklänge v. Rigi 55; Hiob 58; Offenbarg Jesu Christi a. Johannes 63; H. Zeller 67; Berechtig. d. Todesstrafe 68; Preußens gerech. Sache 69; A. Stille u. Sturm, G. 72; Nachtgesichte Sacharjas 74; Kirchenpolit. Bewegg d. Gegenw. 76; Hiob 79; Ged. 87. ()

Kempe, Carl, ❁, Red. u. Verl. d. „Stereotypeur". Nürnberg. (Crossen 28/10 55.) V: Lehrbücher üb. Stereotypie, Galvanoplastik, Chemigraphie; Technologische Briefe für Buchdrucker u. Hilfstechniker, 9. A.; Manneswort u. Frauenlob; Soz. Fragen.

Kempe, Otto Elias Alb., PA., Red. u. Buchhändler. Leipzig, Sedanstr. 2. ()

Kempf, Jos., (k.), Sprachforschg, Liturg., Pfarr. Finthen b. Mainz. (Viernheim 22/4 37.) V: Gesch. d. Hebräischen als toter Sprache 72; Liturgik 86, 4. A. 98.

Kempf, P., ↘, Dr. phil. Potsdam, kgl. Observator. V: Ptolemäische Mondtheorie 78; Bestimmg d. Jupitermasse 82; Bestimmg v. Wellenlängen 86; Polhöhe b. Potsdam 87; Meteorologische Beobachtgn 89; Beobachtgen v. Nebelflecken 92. ()

Kempgens, Pet., PA., ♆, Red. d. „Lorelei", ill. Ztg. f. deutsche Litt. u. Kunst. Düsseldorf, Wagnerstr. 4. V: Traum d. Liebe, Ged. 94.

Kempin, Frau Emilie, ⚖, Dr. jur. Berlin NW, Unter den Linden 40. ()

Kempner, Frl. Friederike, Gutsbesitz. Friederikenhof bei Reichthal, Regb. Breslau. V: Notwendigkeit e. gesetzl. Einführg v. Leichenhäusern, 6. A.; Büchl. v. d. Menschheit u. gegen d. Einzelhaft 84; Recht auf Leb. 84; Berenice, Dr.; Rud. II. Tr. 96; Der faule Fleck im Staate Dänemark, L. 88; Jahel, Dr. 86; Auszüge a. d. berühmtesten Philosophen von Plato b. auf uns. Zeit, 83/86 II; Gedichte, 7. A. 95; Nov.: Eine Frage, Fried. d. Gr., R. Bacon, Nettelbeck, 2. A.; Miß M. Brown 93. ()

Kempner-Hochstädt, Frau Martha (Pf. Lalla Ruckh), Kindergeschicht., Rezitatorin. Berlin W, Nollendorfstr. 23. (ebda 3/4 65.)

Kempner-Hochstädt, Max, ♆, 𝒻, ✪, **Ue:** FEI, Red. d. „Gr. Modenwelt" u. v. „Mode u. Haus". Berlin W, Nollendorfstr. 23. (Breslau 5/3 63.) V: Buch der

Liebe, Ged. 88, 2. A. 91; Warbeck, Tr. 91; Brfe d. Zeitgenoss. 92; Feine Havanna 93, 2. A. 94; Sünden uns. Gesellsch. 94; Studierten-Proletarier 94; König Rhampsinit, Optte 94; Uns. Lieblinge 95; Medea, Sch. 95; Harakiri, Sch. 95; Mon plaisir 96; P. Krafft, L. 97; D. Herr v. Pilsnitz, Schw. 98; D. Jahreszeiten, dram. Dicht. 98; Dorawskys Eheglück, L. 99.

Kennerknecht, Joh. Mart. (Pf. Gerhart Wahrmut), Apologetik, Kirchen♛, Kath. Priest., Präfekt im kgl. adelig. Julianum. Würzburg, Kapuzinergasse 6. (Missen, Algäu 30/1 63.) **V**: Quinque carmina Juliana, G. 97. **Ue**: Cardin. Manning, Neun Hindernisse 98.

Keppler, Paul, (k.), ✝, D., Bischof v. Rottenburg. (Gmünd 28/9 52.) **V**: Johannesevang. 83 f.; Unseres Herrn Trost 87; Württembgs kirchl. Kunstaltertüm. 88; D. 14 Stationen des Kreuzwegs 91, 2. A. 92; Wanderfahrten u. Wallfahrt. i. Orient 94, 3. A. 99; D. Problem des Leidens 95; Adventsperikopen 99.

Kerausch, Jos. (Pf. Heimfelsen), DDe-SchG., ⚲, Roman, Nov., ♆, /, k. u. k. Hauptm. im Inf. Regt. Forinyak Nr. 86. Serajewo, Bosn. (Imst, Tirol 19/8 59.) **V**: A. Hofer, Festsp. 93; D. Großberghofer, Vst. 94; Zu spät, mod. Dr. 96; Kl. Erzählngn 97; D. Generalshose, Schw. 97; Standesgemäß, Sch. 98. ()

Kerkow, Carl Friedr. (Pf. C. Spielmann), Roman, Nov., Humor., Publicistik, Großh. Hof-Kommissär. Neustrelitz, Georgstr. 14. (Friedland i. M. 17/12 28.) **V**: Ismaël, R. 62 II; Schloß Brandt, R. 62 II; A. d. Leben d. Herzens, R. 63; Leicht geschürzt, R. u. Humor. 63/69 IV, V 89, 7. A. 97; Wendenburg. Junker, R. 66/69 IV; Alt-Mecklbg u. d. Heute, Publ. Schr. 66; Gold od. Galeere, R. 73; Nach d. Diner, Hum. 74 II; Judith, R. 74 II; Humoresken u. Burlesk. 75; Gastronom. Allerlei, Culinar. Plaud. 76; Gleich vor dem Gesetz, R. 76; Leichte Fracht, Hum. 77; Seinen Namen verkauft, R. 83; In Tricot, Circusg. 90, 7. A. 97; Mlle. Yella, Circusg. 93, 6. A. 97; Aus m. Gauklerzeit, Memoir., R. 95/96; Bunte Gesellsch., Circusg.; Brosemayr in Arizona, Hum. R., J. J. Müllers Mandat, Hum. Gesch.; Intermezzi, Circus-Hum. 99/00.

Kerl, Bruno, Metallurgie u. chemische◉, Bergakad.-Pr. a. D., GBergR. Berlin-Steglitz, Hohenzollernstr. 2. (Andreasberg 24/3 24.) **V**: Rammelsberger-, 2. A. 60, Oberharzer Hüttenprozesse, 2. A. 60; Metall. Hüttenkunde, 2. A. 61/65, IV; Leitfaden d. Lötrohrunterſuchungen, 2. A. 62; Grundriß der Salinenkunde 68, in neuer Bearb. v. BergR. Fürer; Repert. d. techn. Litt. 71 ff.; Grundriß d. Eisenprobierkunst 75; Grundriß d. allg. Hüttenkde, 2. A. 79; Handb. d. ges. Thonwarenind., 2. A. 79, in neuer Bearb. v. Dr. Hecht u. E. Cramer; Metallhüttenkde, 2. A. 81; Metallurg. Probierkunst, 2. A. 82; Probierbuch 89, 2. A. 94; Fortschr. i. d. metallurg. Probierkunst 83/86, 87; Muspratt, Techn. Encyklop. (m. Stohmann), 4. A. 87 ff. VII (bearb. v. G. Bunte u. A.).

Kerler, Dietrich, ♛, Dr. phil., OBibl. Würzburg, Sieboldstr. 8. (Urach 21/8 37.) **H**: Deutsche Reichstagsakten 78/87; A. dem 7jähr. Krieg 91; Stat. d. phil. Fak. Würzburg 98.

Kermann, E. C., s. Oskar Steinel.

Kern, Carl, Nov., Humor. Berlin W, Kirchbachstr. 19. (Grünberg, Schl. 18/8 63.)

Kern, Friedr., s. Frz Xaver Wöber.

Kern, Otto, klass. Altertumswiss., Dr. phil., ao. UP. Rostock. (Schulpforta 14/2 63.) **V**: De Orphei Epimenidis Pherecydis theogoniis 88; Gründgsgesch. v. Magnesia a. Maiandros 94; Beitr. z. Gesch. der griech. Philos. u. Relig. (m. P. Wendland) 95; Bei den Mönchen auf dem Athos 98; Musaei fragmenta 98. **H**: Toepffer, Beiträge zur griech. Altertumswiss. 97; Frz Kern, Kleine Schriften, 95/98 II. ()

Kernbach, E. v., s. Egon v. Komorzynski.

Kerner, Theob., ♆, ⚲, Dr. med., Hof-R. Weinsberg. (Gaildorf 14/6 17.) **V**: Ged. 52; Prinzess. Klatschrose 53; Natur u. Frieden 53; Aus dem Kinderleben 54; Galvanismus u. Magnetismus 55; D. fliegende Schneider, Singsp. 62; Ges. Dichtgn 79; Pastor Staber, L. 88; Kernerhaus u. s. Gäste 93. **H**: J. Kerner, Klecsographie. ()

Kerp, Heinrich, ◉, GLehrer. Bonn, Bismarckstr. 33. (Lechenich 22/5 64.) **V**: Führ. b. d. Unterr. i. d. Heimatkde, 2. A. 97; Begründg vergl. Erdkde, I 96; Die erdkundl. Raumvorstellgen, I. Teil e. erdkundlichen Anschauungskunst 99.

Kerper, Friedr., ♛, Heimatkde, Jugendschr., Musik, Schulrekt. Bochum, W. (Sieg b. Rosbach 20/3 55.) **V**: Heimatkde d. Kr. Mülheim a. Rh. 84, 2. A. 88; Wilh. II. 90. ()

Kerr, Alfred (Pseud. Ernst Hutten), /, Kritik, Nov., Dr. phil., Privatgelehrter. Berlin W, Holsteinerufer 17. (Breslau 25/12 67.) **V**: Clemens Brentanos Jugenddichtgn 94; Godwi 98.

Kerschbaumer, Ant., (k.), Kirchen♛, D. Stadtpfr., Probst. Krems, NOest. (ebda 24/8 23.) **V**: Freiheit u. Gleichheit 49; Furcht u. Hoffnung 49; Jesuiten i. Krems 51; Pilgerbriefe 45, 2. A. 63; Coloman v. Hauseck 59; Eligius 60; Römerbriefe 61; Ad limina Apostolorum 61; Vita S. Severini 62; Pilatusnaturen 62; Lehrb. d. kath. Pastoral 73, 2. A. 70; Bischof Feigerle 64; Maria v. guten Rat 64, 3. A. 91; Maipredigt 64; Jäger von Dürnstein 64, 3. A. 95; Kard. Khlesel 65; Leitfaden d. Erziehungs-

lehre 66; Pater Familias 67, 3. A. 94; Gesch. d. dtschn Nat. Hospizes in Rom 68; Sonntagspred. 68, 3. A. 81; Kath. Erziehungslehre 68; Liebfrauenbild 70; Missionarius apostolicus 70, 2. A. 87; Skandinavien 70; Frauenstift in Tuln 73; Gesch. d. Stadt Tuln 74; D. Kreuz 74; Gesch. d. Bistums St. Pölten 76; Bekehrg 80; Fastenpred. 82; Jubiläumskatalog v. St. Pölten 84; Gesch. d. Stadt Krems 85; Ein Pilgerleben 96, mit Nachtr. 97; Wahrzeich. Niederösterreichs 99.

Kerstan, Carl, VB., philos. Roman, ✍, ♌, ♛, Historienmaler. Mödling b. Wien. (Prag $^{22}/_{10}$ 47.) **V:** Sapere aude, R. 90, 91; Die unsinnige Richtung der mod. Bildermalerei u. wirkl. Kunst 96/97; Rechtspflege od. Unrechtspflege? 99; Anregung u. Beiträge zu e. Begriffwissensch. 99. ()

Kersten, Otto, Dr. phil., Altenburg. (ebda $^{23}/_{12}$ 39.) **V:** C. Claus v. d. Deckens Reis. i. Ostafrika i. d. Jahren 59/65. ()

Kersten, Paul, ♀, Buchhdlr, Königsberg, Pr., Henschestr. 6 I. (ebda $^{25}/_{6}$ 77.) **V:** Die versunkene Glocke, parod. Satyrsp. 97, 2. A. 99. *

Kersten, Theobald (Pf. Willy Werner), ♀, Dr. phil., Schuldir. Magdeburg, Breite Weg 199/200. (Dobitschen $^{13}/_{4}$ 50.) **V:** Deutsch. Lesebuch f. h. Mädchensch. 88/92; Grob. Unfug, L. 91; Ingrid, O. 92; Pagenstreiche, Operette 93; Zirkusfee, O. 93; H. v. Brügge, O. 93; Fiorita, O. 94; Heinzelmännchen, Ball. 94; Hergard, O. 94. ()

Kesselring, Heinr., ✝, D., o. UP. Zürich. (Frauenfeld $^{15}/_{7}$ 32.) **V:** Aufgabe d. protest. Kirche u. Theol. in Bezug auf d. äußere Mission 84. ()

Keßler, Engelbert, VB., DDeSchG., PA., CP., 🏛, Genossenschaftswesen. Wien II, Kolingasse 15 u. XVIII, Cottagegasse 40. (Riezlern $^{1}/_{3}$ 34.) ()

Keßler, Hans, ✝ u. Kirchenwesen, Lic. theol., Konsist. R. u. Prediger. Berlin C, Klosterstr. 65/67 III. (Wartenburg $^{3}/_{9}$ 56.) **V:** Chronol. judicum et primorum regum Israelit. 82; Kranz auf Kaiser Friedrichs Grab 88; Ueber die Wiedervereinigung d. christl. Kirchen 91; Die Psalmen übers. u. ausgelegt 99.

Keßler, Harry Graf, Essay. Berlin W, Köthenerstr. 28. (Paris $^{23}/_{5}$ 68.) **V:** Notizen über Mexiko 98. ()

Keßler, Konrad, semit. Ψ, Dr. phil., Lic. theol., ao. UPr. Greifswald, Langestr. 10 II. (Cassel $^{17}/_{7}$ 51.) **V:** De formatione quorundam nominum Syriacorum 76; Untersuchg. z. Genesis des manichäischen Religionssystems 76; Manich. Forschgn über d. manich. Religion I 89.

Keßler, Richard (Pf. Richard Relßek u. R. Lerles). ♀, ✍, Kunstkritik, ✠. Berlin C, Linienstr. 78 I. (ebda $^{6}/_{7}$ 75.) **V:** Modell 2000, Schw. 99; Maß für Maß, Sch. 98; Hinter Papas Rücken, Schw. (m. Arthur Lippschitz) 99. *

Kestranek, Frau Clara (Pf. Clara Forstenheim), ✠, Nov., ✍, k. u. k. Majorsgattin. Budapest II, Bimbo-utcza 12. (Wien $^{20}/_{5}$ 68.) **V:** Ged. 92; Psychol. Briefe 92; Seelenblüten, G. 95; Amor in Uniform, N. 97; Frauenschicksale, N. 00. **H:** A. Forstenheim, Lieder d. Huldigung 98.

Kette, Herm. (Pf. Karl Heinrich), ♀. Cassel, Hohenzollernstr. 34. (Einwinkel $^{13}/_{2}$ 28.) **V:** Jose v. Tavora, Dr. 52; Ged. 54, 2. A. 96; Saul, Tr. 60; Artillerist i. d. Küche, Sch.; Karolina Brocchi. Sch.; Nach 10 Jahr., Sch.; Friedr. d. Gr. Schwurgericht, Sch.; Nur kein. Studierten, Sch.; Tugendpreis, L. 86.

Ketterer, Joh. Adam, ♛, Dr. phil. München. **V:** Karl d. Gr. u. d. Kirche 98. (*)

Kettler, Frau J., Frauenfrage, Nov., Vors. d. Vereins „Frauenbildgs-Reform". Hannover, Lavesstr. 67. **V:** Was wird aus uns. Töchtern? 89, 6. A. 92; Was ist Frauen-Emanzipation? 90, 3. A. 93; Gleiche Bildg f. Mann u. Frau, 6. A. 92; Streiflichter auf uns. Gegner, 2. A. 92; D. erste dtsche Mädchengymnasium 93, 2. A. 93; D. Mädchengymn. in Karlsruhe 94. **H:** d. „Bibliothek d. Frauenfrage" 89—93.

Kettner, Ad., ✍, Touristik, OLehr., Red. d. „Altvater". Freiwaldau, österr. Schl., Schulgasse. (Schwarzwasser $^{8}/_{1}$ 49.)

Kettner, Gustav, deutsche u. klass. Ψ, Dr. phil., GP. Schulpforta (Magdeburg $^{29}/_{10}$ 52.) **V:** Cornelius Labeo 77; Verrius Flaccus 79; Herders 1. krit. Wäldchen 87; Schillers Warbeck 93; E. Galotti 93; Schillerstudien 94; M. v. Barnhelm 96; Relig. Gehalt v. Lessings Nathan 98. **H:** Schillers dramat. Nachlaß 95 II; Schillers dramat. Fragm. u. Entwürfe 99. *

Keuffer, Max, (k.), Landes-Litt. u. ♛. Dr. phil., Stadtbibl. und Archivar. **H:** des „Trierischen Archivs". Trier, Feldstr. 6. (ebda $^{27}/_{2}$ 56.) **V:** Beschreib. Verzeichn. d. Handschr. der Stadtbiblioth. zu Trier: 1. Bibel-Texte u. Kommentare 88, 2. Kirchenväter 91, 3. Predigten 94, 4. Liturgica 97, 5. Ascetische Handschriften 00; Die Metzer Kanzleien u. ihre Bedeutg für die Gesch. des Romanischen 95.

Keune, J. B., Archäologie, Direktor des Museums der Stadt Metz. Montigny (Kr. Metz), Bogenstr. 1 a. ($^{27}/_{11}$ 58.) **V:** Führer durch d. Prov.-Museum z. Trier, nebst e. Anh. über d. Stadtbibl. Trier 91, 2. A. 94; Die Romanisierung Lothringens und der angrenzenden Gebiete 97.

Keutgen, F., ♛, Dr. phil., UDoz. Jena, Berghofweg 2.

Kewitsch, Theod., Komp. u. Musik-Ref., Red. d. „Deutsch. Mil. Musiker-Zeitung", Musik- u. SemOLehr. a. D. Berlin W,

HohenstaufenStr. 84. (Posilge, Kr. Stuhm $^{3}/_{2}$ 34.) [Charlottenstr. 85. ()

Keyl, W., Litt.♛, Theat.♛. BerlinC,

Keyser, Fräul. Stephanie, Roman, Novelle, Märchen. Sondershausen, Güntherstr. 41. (ebda $^{30}/_{3}$ 47.) **V:** Krieg um die Haube, R. 84; Glockenstimmen, R. 84; Im Wintermond, kulturgesch. M. u. Erz. 84; Fanfaro, R. 85; Mut z. Wahrheit, R. 86; Loranixe, R. 86; Dtscher Liebesgott, R. 89; DtscheArt, treu gewahrt 89; Dunkle Steine, das Loos d. Schönen, eine Lichtwirkg, R. 93; Lebenswende, R. 94; Zeit bringt Rosen, R.; Ungeschrieb. Recht, R. 95; Sturm i. Wasserglase, R. 96; Neuer Kurs vor einem Jahrh., R. 97; Was du ererbt von deinen Vätern hast, kulturgesch. R. 97.

Keyserling, Gräfin Margarete, DOeL., Roman. Breslau, Tiergartenstr. 37 II. (Berlin $^{22}/_{2}$ 46.) **V:** Sturmhexe, R., 2. A. 83; Römische Aquarelle 82; Lucciola, R.; D. Fritzche, R.; Excentrisch, R. 93; Ged. 93; Strandgesch., R. 94; Ged. u. Aphorism. 94; Unbeschützt, R. 95; Der Werwolf, R. 99; Sordello, dr. Ged. 99.

Keysser, Adolf, Bibliographie, ✎, Dr. jur., Stadtbiblioth. in Cöln-Marienburg, Ulmenallee 136. (Rinteln $^{15}/_{5}$ 50.) **H:** d. Veröffentlichungen d. Stadtbibl. in Köln 86 ff. **V:** Verbot d. Schenkg unt. Ehegatten nach röm. Rechte 78; D. Stadtbibliothek in Cöln 86; D. Büchererwerbgen d. Cöln. Stadtbibl. 90; Zur gesch. u. landeskundl. Bibliograph. d. Rheinprov. 91; Frieden im Kriege, Erinnergen a. d. Feldzuge 70/71 93; D. alte Pape, Bilder a. d. Leben eines Lippischen Waidmannes 95.

Keyßner, Gustav, PA., Dr. phil., Kunst♛. München, Seestr. 32. (Meiningen.) **V:** Die drei Psalterbearbeitgen Luthers v. 1524, 1528 u. 1530 90.

Keyßner, Hugo, Kammerger.R., **H:** „Zeitschr. f. d. ges. Handelsrecht". Berlin W, Friedr. Wilhelmstr. 6. ($^{17}/_{10}$ 27.) **V:** Aktienrecht 73; Handelsgesetzb. 78; Gerichtsverf. 80; Recht am eigenen Bilde 96. ()

Kheil, Napoleon M., Handelswissensch. u. Entomologie, Handelsschul-Dir. Prag, Ferdinandstraße 38 n. (ebda $^{19}/_{10}$ 49.) **V:** Kaufm. Arithmetik mit national-ökonom. Exkursen 81; Deutsch-böhm. Terminologie 84; Fauna d. indo-malayisch. Archipels 84; Deutsch-böhm. Handelskorresp. 88, 2. A. 00.

Khuenberg, Sophie v., s. S. Kleinert.

Khull, Ferd., Litt.♛, Dr. phil, Prof. Graz, Wielandgasse 2. (Klagenfurt $^{3}/_{12}$ 54.) **V:** Ueber d. Sprache d. Joh. v. Frankenstein 80; Stadtgesetze v. Eger 82; Gesch. d. altd. Dichtung 86; Gesch. d. Skalden Egil Skallagrimson 88; Viga Glum, Gesch. 88; Viglund u. Ketilrid, Nov. 89; Gesch. d. Palnatokis u. d. Jomsburger 92; Gisli, der Geächtete 93; Dtsches Namenbuch 91; Olaf d. Heilige 94; Höskuld Kollsson 95. **H:** Zweier deutscher Ordensleute Jerusalemfahrten im MA. 96; Der Kreuziger des Joh. v. Frankenstein 82; Gauriel v. Muntabel 85; Tandareis u. Flordibel 85; Schiller, Don Carlos 90; Kleist, Hermannsch. 92; Grimmelshausen, Deutscher Michel 94; Derf., Simplicissimus 95; Des Ritters Hans von Hirnheim Reisetagebuch 97; D. Pfarrers W. Gebhardt Tagebuch 97; Klagenfurter Reimchronik 97; 46 Briefe der Erzherzogin Maria 98; Leo Pronners Ged. auf Aussee 98.

Kick, Friedr., mechan.⚙, Reg.R., o.Th.-SchP. Wien I, Schellinggasse 5. (ebda $^{27}/_{2}$ 40.) **V:** Fortschr. d. Spinnerei-Mech. 68; Mehlfabrikat. 71, 3. A. 94; Fortschr. derf. 83; Gesetz d. proport. Widerstände 85; Vorlesungen üb. mechan. Technologie 98. **H:** Karmarsch-Heeren, techn. Wörterb., 3. A. 74/92.

Kiefer, Alois, Publizistik, Red. a. „Süddeutschen Postillon." München. (Mindelheim 36.) (*)

Kiefer, Karl, (k.), Moral-✝ u. Homiletik, D., Lyceal-Rektor u. Sem.-Regens. Eichstätt, Bay. A 19. (Herrieden $^{14}/_{12}$ 66.)

Kiefer, L. Albert, Pfarr. Ballbronn i. Elsaß. (Bischweiler $^{11}/_{7}$ 44.) **V:** Le gouvern. français et les protestants d'Alsace 1648—1697 68; Gesch. Notizen über Linzingen u. s. Gemarkung 87; Gesch. Notizen über Elbersforst 88; Pfarrbuch der Grafschaft Hanau-Lichtenberg 90; Steuern, Abgaben u. Gefälle in d. ehemal. Grafsch. Hanau-Lichtenberg 91; Gesch. d. Gem. Ballbronn i. Elsaß 94; In heil. Landen 98.

Kiefer, Ludw., ✎, **H:** d. lib. „Aachener Kuriers". Aachen. (Waldmohr, Pfalz $^{1}/_{3}$ 66.) **V:** Protestanten-Verfolgungen i. Elsaß am Ende d. 17. Jahrh. 88.

Kiefer, Wendel, (k.), ☺, Humor, Erz., Soziales, Prokurist. Cöln a. Rh., Brabanterstr. 48. (Merzig $^{3}/_{5}$ 58.) **V:** O, diese Pennäler! Wilder Wein; Unf. mod. Commis u. Prinzipale; Unkaufmännisches im Kaufmännischen; Faule Früchte am Baume d. heut. Gesellschaft; 40 Lustspiele f. Vereinsbühnen. [graben 23/24. (*)

Kiefl, Josef, ♆, München, Färber-

Kiehne, Hermann, ♆, ☺, Epik, Mittelschullehr., **H:** d. „Kunst des Liedes". Nordhausen, Riemannstr. 13. (Wernigerode $^{10}/_{4}$ 55.) **V:** Dorfprinzeß, Vst. 87; Wand. Volk, Dr. 94; Kleine Lieder 91; Fahrende Leut', Lyrisch-dramat. Dichtung 93; Vergangenheit, Gegenwart, Zukunft 94; „J'y pense", R. Ged. 95; Autorität, L. 96; Scharfeneck, Sch. 96; Aus Bodo's Reich, R. a. d. Harz 97; Kleinbürgerlich, R. 98. ()

Kiel, Friedr., 🖷, Dr. phil., Prf. Hannover, Wiesenstr. 13. (ebda $^{2}/_{5}$ 54.) **V:** Venus v. Milo 82; Kinderschatz, Deutsches Leseb. I 47. A. 98, II 28. A. 99, III 13. A. 93.

Kiel, Rob ,(k.),, Volksſch.,Pfr.,KreisſchulInſp., Red. d. „Kath. Schulkunde" u. „Edelſteine". Lahrbach b. Tann a. Rhön. (Geiſa 1/9 51.) **V:** Notburgabüchl. 84, 2. A. 91; Kirche u. Schule 90; Bunte Steine 90 f.; Convertitenbilder 91; Aloyſiuskind 91; Siehe, dein König kommt 93. ()

Kielhorn, Frz, Sanskrit, Dr. phil., o. UP. Göttingen, Hainholzweg 21. (31/5 40.) ()

Kiem, P. Martin, (k.), OSB, , Biblioth. Gries b. Bozen. (Algund 8/2 29.) **V:** Nikolaus v. d. Flüe 81; Acta Murensia 83; Geſch. der Benediktinerabtei Muri-Gries 88/91 II; Tirolenſien 92/93 IV; Leben des heilig. Martinus 98. ()

Kien, Rob. (Pſ. Ignaz Dockeler od. J. Binder-Dockeler), VB., , Privatier. Ulm, Langeſtr. 49. (ebda 15/7 43.) **V:** Alles onteranand, Ged. im Ulmer Landdialekt 94; Humoriſt. Einfälle, teils in Hochd., teils im ſchwäb. Dial. 96; Kraut u. Rüaba, Ged. im Ulmer Landdialekt 96.

Kienaſt, Friedr. Aug., , Knabenpenſ.-Dir. Salzburg, Froſchheimer Hauptſtr. 13. (Melk 27/7 53.) **V:** M. Gott, Anthol. 81; Admont 83, 3. A. 95; Beſiegte Vorurteile 86; Blüten und Knoſpen, Ged., 2. A. 96; Ged. in oberſteir. Mundart 98.

Kienaſt, Maximil., DDeSchG., Schriftleiter der „Oſtdeutſche Rundſchau". Wien III, Matthäusgaſſe 8. (*)

Kienbaum, Herm., , . Potsdam, Lennéſtr. 19 II. (ebda 21/3 48.)

Kienberger, Emil, DDeSchG., k. k. MünzOWardein. Wien-Mauer, Hauptſtr. 54. (*)

Kienitz, Richard, -, , Leut. a. D. Leipzig, Kurzeſtr. 10 II. (Chriſtiania 11/2 64.)

Kienitz-Gerloff, Felix, , Dr. phil., Prof. an d. Landwirtſchaftsſchule. Weilburg a. d. Lahn. (Berlin 15/1 51.) **V:** (m. Vogel u. Müllenhoff) Leitf. f. d. Unterricht in d. Botanik 77, 6. A. 90, in d. Zoologie 79, 6. A. 93; Method. Leitfaden f. d. Unterricht in d. Botanik an Landwirtſchaftsſchulen 81; Botanik für Landwirte 86. ()

Kienle, P. Ambroſius, (k.), OSB, Muſik-, Liturgik. Erzabtei Beuron. (Laiz 8/5 52.) **V:** Choralſchule 84, 3. A. 99; Pothier, gregorian. Choral, deutſch bearb. 81; Kirchenmuſ. Handbuch 93.

Kienzl, Hermann, Chefred. d. „Grazer Tagebl." Graz, ObOeſt. (*)

Kienzl, Wilhelm, Dr. phil., Komponiſt, Muſik. Graz, Glacisſtr. 65 III. (Waitzenkirchen 17/157.) **V:** Muſikal. Deklamat. 80/86; Miszellen 86; Heilmar, der Narr, Operndichtg 91; Der Evangelimann 94; Don Quixote 97; Bühnenbearbeitung von Mozarts „Titus" mit Proſa (ſtatt Secco-Recitativen) 98. **Bearb.:** Brendel, Geſch. d. Muſik i. Italien, Deutſchl. u. Frankr., 7. A. 88 u. Grundzüge d. Geſch. der Muſik, 6. A. 87.

Kiepert, Ludwig, , Dr. phil., ThSchP., Mathem., Dir. d. Preuß. Beamt.-Vereins. Hannover, Herrenhäuſer Kirchweg 20. (Breslau 6/10 46.) **V:** Grundriß d. Differential- u. Integral-Rechnung I. 8. A. 97; II. 7. A. 99.

Kiepert, Rich., , Dr. phil., Berlin SW, Lindenſtr. 13. (Weimar 13/9 46.)

Kieſekamp, Frau Hedwig (Pſ. L. Rafael), VB., Märchen, . Münſter, Fürſtenſtr. 1. (Haus Heinrichenburg 21/7 46.) **V:** N. Märchenſchatz, 2. A. 84; Am Kamin, M.; Friſcher Märchenſtrauß; Wie man im Walde ſingt 2c., M. 84; Am Garda-See, Erzähl., Märchen, Skizzen 88; Gedichte 88, 2. A. 90; Was d. Sturm ſang, Märchen; Winterträume, neue Märchen, N. Ged. 94; Großmutter erzählt 96; Ebbe u. Fluth, G. 3. Slg 96; Heinrich, Familiendr. 98; D. Prinz kommt, L. 98; Junge Herzen, N. 99.

Kieſel, Karl, (k.), , Dr. phil., GDir. a. D. Düſſeldorf, Tonhallenſtr. 13. (Coblenz 28/10 12.) **V:** Weltgeſch. 54, 2. A. 66; Vorleſungen über alte Geſch. 55; Lehrb. der Geſch. f. obere Klaſſen höh. Schulen 68; Deutſche Stiliſtik f. Schulen 87.

Kieſeritzky, Gangolf v., klaſſ. Archaeologie, StaatsR., OConſervator a. d. kaiſ. Ermitage. St. Petersburg, Shdanowskaja 3. (Fellin 18/9 47.) **V:** Nike i. d. Vasenmalerei I. 76; Skulpturenkatalog d. kaiſ. Ermitage 96. *

Kieſewetter, Max, , Kfm. Danzig, Schwarzes Meer 3. (Neufahrwaſſer 30/9 54.)

Kiesgen, Laurenz (Pſ. Karl Lorenz), , Nov., , Krit., , Jugendſchr., Lehr. Cöln a. Rh., Boiſſeréeſtr. 19. (ebda 3/12 69.) **V:** Himmel u. Erde, Ged. (m. W. Ruland) 93; Max v. Mexiko, Tr. 94; H. v. Kleiſt 95; Deutſchlands reg. Reichsfürſten u. ihre Länder (K. Lorenz) 94; D. deutſch-franz. Krieg 1870/71; D. heil. Aloyſius 96; D. ſchönſte Lied 96; Tugendkranz, Feſtſp. 97; Kaiſersgeburtstag bei d. Kleinen 97 II; Stücke für Vereinstheater 93—97.

Kiesler, Bernh., (k.), (Pſ. Armand v. Elz, Heinr. Sonntag), , Nov., , , , Lehrer. Düſſeldorf. (Buttlar 20/5 51.) **V:** Balladen u. lyr. Gedichte 73; Nov. 77; Hl. Julia 83; Was uns retten kann 93; D. ärmſte Kind 93; Wie ein Gänſebub zum reichen Mann wurde 93; Fridolins Rheinfahrt 94; Er ſucht ſeine Mutter 94; Das Brünnlein am Wege 94; Die drei Goldſucher 95; Eine Weihnachtsgeſch. 96; Simon von Cyrene Sch., 2. A. 96; D. Hofdichter, L. 96; Ich will Dichter werden, Erz.; Reiſe-Erlebniſſe; Der Brand, Erz.

Kiesling, Ernſt, Maler u. Kunſtſchriftſteller, Kunſtref. d. „Leipz. Tagebl." Leipzig, Dörrienſtr. 4. (Berlin 21/8 51.) ()

Kieslinger, Frz., , Berg- u. Hütten-

Ingenieur. Wien I, Liebiggasse 5. (Eibiswald, Steierm. 22/10 62.)

?**Kießling**, Karl Johs, ∩, Dr. phil., Pfr. Hamburg. **V**: Dämmerungserscheingn 1883 u. ihre physik. Erklärung 86; Unters. über Dämmerungserscheingn z. Erklärg d. nach d. Krakatau-Ausbruch beobachteten atmosphär.-opt. Störung 88. ()

Kietz, Georg Martin, Dr. phil., Politik, Litt♛, Musik, Red. d. „Danz. Allg. Ztg". Danzig. (Drossen 22/1 68.) ()

Kiewning, Hans, ♛, Dr. phil., Archiv-Rat. Detmold, Woldemarstr. 5. **H**: Nuntiaturber. a. Deutschl. 1628—1635 95. **V**: Seidenbau und Seidenindustrie im Netzedistrikt 1773—1805 96.

Kihn, Heinr., (k.), ✝, Patrol., Encyklopädie, Kirchenrecht, D., o. UP. Würzburg, Traubengasse 27. (Michelbach 30/4 33.) **V**: Bedeutg d. antiochen. Schule auf d. exeget. Gebiete 66; Weg z. Weisheit, Andachtsbuch 68, 6. A. 98; Theod. v. Mopsuestia u. Junilius Afrikanus als Exegeten 80; Junilii Africani Instituta regularia divinae legis 80; Ursprung d. Briefes an Diognet 82; Prakt. Methode z. Erlernung d. hebr. Sprache 85, 2. A. 98; Prof. Dr. J. A. Moehler 85, 3. A. 89; Encyklop. u. Methodologie d. Theol. 92; Brügge u. Hans Memling 96.

Kiffhäuser, Sigfried, s. Reinhard Jülicher.

Kihn, Karl, (k.), ⚜, ♛, Touristik, Dr. med. Aschaffenburg, Karlstr. 2. (Michelbach, UFr. 28/5 54.) **V**: Iridektomie 2c. 78; Führ. durchs Freigericht u. s. Umgebg 86/90 II; Topographie u. Gesch. d. Freig. u. Umg. 97. ()

Kilian, Eugen, Dr. phil., Dramaturg u. Regiss. a. Hoftheater. Karlsruhe, B., Bismarckstr. 79. (ebda 10/11 62.) **V**: Itinerar Kaiser Heinr. IV. 86; Mannh. Bühnenbearb. d. Götz 1786 89; Goethes Götz u. die neueinger. Münchn. Bühne 90; Zur Bühnengesch. des Götz (mit F. Winter) 91; Beitr. z. Gesch. d. Karlsr. Hofth. unt. Ed. Devrient 93; Bühnenbearbeitungen: Widerspenstigen Zähmung 98; Antonius u. Kleopatra 98; König Heinrich V. 99. **H**: Wehl, Dramaturg. Bausteine 91.

Kilian-Gayrsperg u. Warth, Franz X. Ritt. v. (Pf. X. v. Gayrsperg), DDe ScH G., 𝒻, Nov., Referent f. bild. Kunst u. Theater d. „N. Welt-Blatt". Wien IV, Brahmsplatz 7. (ebda 16/3 54.) **V**: Waidmannsheil 96. ()

Killing, Wilh., ⚔, Dr. phil., Akad. P. Münster, Westf. (Burbach. Westf. 10/5 47.) **V**: D. nicht euklid. Raumformen 83; Erweiterung d. Raumbegriffs 84; D. nicht euklid. Raumformen in analyt. Behandl. 85; Die Lieschen Transformationsgruppen 86; Einführ. i. d. Grundlagen d. Geometrie 93/98 II.

Killisch, Paul, ⚔, Rittm. a. D. Berlin W, Körnerstr. 7 p. (Bromberg 10/11 46.) **V**: Anleitg für d. Vorbereitg z. Fähnrichs-Examen 2c.; Anleitg f. d. Vorbereitg zur Kriegs-Akad.; Beiheft I; Europa in 5 Heften; Gesch. d. 17. u. 19. Jahrh. ()

Kimmig, Otto (Pf. Peter Sirius), ⚜, Dr. phil., GPr. Konstanz, Bad., Obere Laube 7. (Thiengen b. Waldshut 20/4 58.) **V**: Götter, Lumpen u. Rezensenten (Pf. Kürenberg) 79; Erz. d. Münsterturms 84; Lieder des Peter Sirius 85; Kennst du das Land? 96, 2. A. 98; Tausend u. e. Gedanken 99. *

Kinder, Joh. Christ., ♛, Bürgrm. Plön. (Lunden 23/3 43.) **V**: Urkundenbuch z. Chronik v. Plön 82; Alte Ditmarsische Geschichten 85; Gottlieb, d. schwarze Feldtromp., Erz. 87; Tochter d. Frohn, Erz. 88; Urkundenbuch z. Chronik d. Stadt Plön 91; Alte Plöner Geschichten 93.

Kindscher, Franz, klass. Ψ, anhalt. ♛, Prf. **H**: d. „Mitteil. d. Ver. f. Anh. Gesch. u. Altertumskde (s. 91), G Archiv R. Zerbst, Markt 26. (Dessau 29/1 24.) **V**: P. Beckers Chron. v. Zerbst 58; Emendationes Caesarianae 60; Quaestiones Caesarianae 64; Gesch. d. akadem. Gymn. zu Zerbst 68, 71 (Forts. b. 1681 in Anh. Mitt. VI).

Kindt, Otto, ⚜, Buchdr.-Besitzer und Verl. Buchh. Gießen. **V**: Dichtungen 99. *

Kinkelin, G. D. Hermann, ⚔, Statist., Dr. phil., o. UP., Realsch. Rekt. Basel, Schweiz, Holbeinstr. 83. (Bern 11/11 32.) **V**: Grundriß d. Geometrie I u. II 60; Allg. Theorie der harmon. Reihen 61; Elemente d. Lebensvers.-Rechg 69; Bevölkerg d. Kant. Basel 1870 72, das. 80, 84; Gegenseit. Hilfsges. d. Schweiz 1865, 68, das. 88; Statistik d. Unterrichtswesens in d. Schweiz 1871, I 73, II 75, V 75; Les Sociétés de secours mutuels de la Suisse en 1880 88. ()

Kinn, Matth., (k.), Soziologie, Pastoral ✝, Rektor. **H**: d. „Charitas Boten". Arenberg b. Coblenz. (Weidingen 17/5 47.) **V**: Krankenbüchl. für Landleute 83, 2. A. 84; Handbüchl. d. Krankenbesuchs 87; Lehrbüchl. d. Gesundheits- und Krankenpflege, 2. A. 93; Pfarrer Kraus' Leben 93, 2. A. 94; Eucharist. Novene 95; Fundament d. Glaubens 98.

Kinsky, Karl Graf, ⚜, k. k. österr.-ung. Botschaftsrat. St. Petersburg, Ambassade d'Autriche-Hongrie. (*)

Kinter, P., Maurus, (k.), OSB., ♛, Kirchen♛. **Ue**: IFSlav., Biblioth., Chefred. der „Studien u. Mitteilgen a. d. Benediktiner- u. Cisterzienser-Orden". Stift Raigern b. Brünn. (ebda 21/2 42.) **V**: Herrschaft Hochwald 68; Abt Günther Kaliwoda 83; Rundgang durch die vatikan. Ausstellung 89; Dr. Beda Dudik 90. ()

Kinze, Rich., Roman. Dresden, Reichsstr. 9. (Inowrazlaw 20/11 36.) **V**: Frau Olga, R.; Hoher Einsatz, R.; Sägemüllers Bärbele, R.; Kunst ein Spiel.

Kinzel, Karl, Germanist, Kritik, Dr.

phil., GProf. Berlin-Friedenau. (Berlin 17/3 49.) **V:** Wolframs Stil 73; Junker u. treue Heinrich 80; Lamprechts Alexander 84; Hist de preliis 84; Volkslied d. 16. Jahrh. 85; H. Sachs 89, 3. A. 98; Walther von der Vogelweide 90, 6. A. 98; Kunst- u. Volkslied i. d. Reformationsz. 91; Nibelungenlied 92, 4. A. 99; Ein Pastorenleben 92; Wie reist man in Tirol 93, 4. A. 00; Dtsche Litt.-Gesch. 93, 3. A. 98; Ged. des 18. u. 19. Jahrh. 93; Wie reist man i. d. Schweiz 00. **H:** Wingolf im Felde 96; Aus Höhen u. Tiefen, Jhrb. I—III 98—00.

Kipke, Karl, Biogr., Krit., Essay, Komp., Red. d. „Sängerhalle". Leipzig-Connewitz, Mathildenstr. 9 II. (Breslau 20/11 50.) **V:** (mit B. Vogel): Konservat. d. Musik z. Leipzig 88. **Bearb.**: F. L. Schubert, Instrumentationslehre, 5. A. 93; Dess., D. prakt. Musikdirektor, 4. A. 93; Dess. Katechismus der Gesanglehre, 3. A. 96.

Kipp, Theodor, ✠, Dr. jur., o. UP. Erlangen, Bismarckstr. 14. (Hannover 10/4 62.) **V:** Die Litisdenuntiation als Prozeßeinleitungsform im röm. Civilprozeß 97; D. Verurteilung z. Abgabe von Willenserklärungen u. z. Rechtshandlgen 92; Quellenkunde des röm. Rechts 96. ()

Kipper, Paul, VB., †, Dr. phil. Berlin W, Neue Winterfeldtstr. 7, Gartenh. II. **V:** D. johanneïsche Christentum 91; D. wiedergeborene Kirche 91; Vorwärts! Sendschreiben an v. Egidy 91; Ihr Unbarmherzigen! Soz. Dr. 92; Abbruch u. Aufbau, Beiträge z. kommend. Reformation 91 f. III; Justus, Faust's Sohn I.; Germania 94; Gesch. d. neugriech. Volksschulwesens 97. ()

Kirchbach, Wolfg., VB., Roman, ♆, ⊙, ✎. **Ue:** E. Berlin-Steglitz, Lindenstr. 19 I. (London 18/9 57.) **V:** Kosmopolit. Originale 78; Märchen u. A. 80; S. Rosa, R. 80; Allvat. Wotans abenteuerl. Reise 82; Kinder d. Reiches, R. 83; Ausgew. Ged. 83; Lord Byron 85; Lebensbuch 85; D. Ingenieur, Tr. 86; Menschenkenner, L. 88; Letzten Menschen, Dr. 89; Weltfahrer, R. 90; Warum Frauen die Männer lieben, L.; Leb. a. d. Walze, R. 92; Miniaturen, R. 92; Die Hosen d. Baron Werdau, R. 93; Des Sonnenreiches Untergang, Dr. 94; Gordon Pascha, Dr. 94; Eginhard u. Emma, Sch. 95; Lili-Tse, kom. Op. 95; Jung gefreit, L. 97; Was lehrte Jesus?! 97; Das Buch Jesus 98; Wein, Sch. 99.

Kirchenheim, Arthur v., ✠, Dr. jur., ao. UP., Red. d. „Zentralbl. f. Rechtswiss." Heidelberg. (Berlin 15/4 55.) **V:** Antragsdelikte 77; Regentschaft 80; Verwaltgs-R.-Praktikum 83; Einführung i. d. Verwaltgs-R. 85; Lehrbuch d. Staatsrechts 87; Schlaraffia politica (anon.) 92 (franz. 96); Zur Reform d. Irrenrechts 95; Jurist. Litt.-Bericht f. 1884/94 96.

Kircher, Otto, Herzogl. Hofbuchdr. u. Verl., Red. d. „Blankenb. Kreisblattes". Blankenburg a. H.

Kirchhoff, Adolf, Ψ, Dr. phil., o. UP. Berlin W, Matthäikirchstr. 23. I. (ebda 6/1 26.) **V:** Umbr. Sprachdenkmäler 51; Got. Runenalphabet 52; Stadtrecht v. Bantia 53; Plotinus 54; Euripides 55, 67; Homer. Odyssee u. ihre Entstehung 59; Corpus inscript. graecarum IV 48; Abfassungszeit d. Herodotisch. Geschichtswerkes 68, 2. A. 78; Komposition der Odyssee 69; Corpus inscript. atticarum 73, IV 77, 3. A. 91; Xenophon vom Staate d. Athener 74, 3. A. 89; Homer. Odyssee 79; Aeschylos 80; Studien zur Gesch. d. griech. Alphabets, 4. A. 87; Hesiodos, Mahnlieder an Perses 89; Thukydides u. s. Urkundenmaterial 95. ()

Kirchhoff, Alfr., Erd- u. Völkerkde, Dr. phil., o. UP. Halle-Giebichenstein, Friedenstr. 3. (Erfurt 23/5 38.) **V:** De Labia arum organis vegetativis 61; Schulbotanik 65; Erfurt i. 13. Jahrh. 70; Weistümer der Stadt Erfurt 70; Schulgeogr., 16. A. 81/99; Thüringen doch Hermundurenland 82; Rassenbilder m. Text 84; Volapük, 5. A. 87/88; Text zu Leutemanns Bilder a. d. Völkerleben 88; Halloren 88; Stanley u. Emin 90; Territoriale Zusammensetzung d. Prov. Sachsen 91; Erdkunde f. Schulen I u. II, 6. A. 99; Schutzgebiete des dtschn Reichs, 3. A. 96; Pflanzen- u. Tierverbreitung (3. Teil d. „Allg. Erdkunde") 99; German Empire in Mill's Internat. Geography 99; Dtsche Landschaften u. Stämme i. „Deutsches Volkstum", hrsg. von H. Meyer 98. **H:** Peschel, Völkerk., 6. A. 81/85; Länderk. von Europa 87/93 II; Forschgn z. deutsch. Landeskde II—XI 88—99; Anleitung z. deutsch. Landes- u. Volkskde 89; Beitrag zur Namenverbesserung der Karte d. dtsch. Reiches 92; Darwins Reise 93; Archiv für Landes- u. Volkskde d. Prov. Sachs., Jahrg. 91—99.

Kirchhoff, Arthur, ✎. **H:** der „Berliner Wissensch. Correspond." Berlin NW., Lessingstr. 50 III. (Wien 14/5 71.) *

Kirchner, Fried., BP., Litt. ♛, ♆, ⁂, ▮, **Ue:** E., Lizent., Dr. phil., Pfr., OLehrer, Doz. der Humboldt-Akad. Berlin SW, Anhaltstr. 16/17. (Spandau 1/5 48.) **V:** De deo omnipraesenti 73; Ueb. Freiheit des Willens 74; Leibnizens Stellung zur kath. Kirche 74; Leibnizens Psychologie 75; Ged. 75, 2. A. 78; Leibniz 76; Reform des Religionsunterr. 76; D. Mangel e. allg. Moralprinzipes 77; Katechism. d. Gesch. d. Philos. 77, 3. A. 96; Lehrb. d. evang. Religion 78/79 II; Metaphysik 79; Katechismus d. Kirchengesch. 80; Logik 81, 3. A. 98; Ethik 81, 2. A. 98; D. Zweck des Daseins 82; Grundprinzip d. Weltprozesses 82; Psychologie 83, 2. A. 95; Spiritismus 83;

Diätetik d. Geistes 84, 2. A. 86; Synchronism. z. dtsch. Litt. 85; Wörterbuch d. philos. Grundbegriffe 86, 3. A. 97; Ueber den Zufall 87; Gemütsbildung 88; Erkenne dich selbst, 20. A. 95; Schematismus zur Philos. 88; Dtsch. Lesebuch 89; Pädagogik 90; Ueb. d. Tierseele 90; Helden des Glaubens, G. 90; Buch der Freundschaft 91; Ueber das Gedächtnis 92; Engl. Ged. 92; Gründeutschl. 93, 2. A. 94; D. dtsche Nat.-Litt. d. 19. Jahrh. 93; D. Weg z. Glück 95, 3. A.; Neue Ged. 96; Lebensweisheit aus Dichtermund, G. 98; Gesch. d. Pädagogik 99. **Ue:** Blackie, Selbsterziehung 79, 2. A. 91; J. Fiske, Bestimmung des Menschen 90.

Kirchner, Kurt (Pf. Kurt von Albrecht), V.B., 𝒻, ♛, Jugendschr. Stuttgart, Rotenwaldstr. 17. (Meiningen 6/1 62.) **V:** Sie trinkt, L. 84; Um Thron u. Ehr, Erz. 86; Der Tag von Altenesch, Erz. 87; Der alte Nap, hist. Erz. 90; Die von Gleichen, Erz. 92; Blaustrumpf, Erz. 93; Unt. südl. Sonne 96. *

Kirchner, Oskar, 𝒻, Dr. phil., Prof. a. d. Akad. Hohenheim b. Stuttgart. (Breslau 5/9 51.) **V:** Algenflora v. Schlesien 78; Die mikrosk. Pflanzenwelt des Süßwassers 84, 2. A. 91; Flora von Stuttgart u. Umg. 88; Die Krankheiten u. Beschädigungen uns. landw. Kulturpflanzen 90; Atlas der Krankh. u. Beschädigungen uns. landw. Kulturpfl. (m. H. Boltshauser) 96/99.

Kirchner, Theodor, Nov., Skizze, Ψ, Dr. jur., Advokat. Prag, Heinrichsgasse 19. (Karolinenthal 5/9 62.)

Kirchner, Wilh., 𝒻, Dr. phil., o. UP., Dir. d. landwirtsch. Instituts. Leipzig, Brüderstr. 34. (Göttingen 9/7 48.) **V:** Beiträge z. Kenntnis d. Kuhmilch 77; Bericht üb. die Internat. Molkereiausstellung in Hamburg 77; Handbuch d. Milchwirtschaft 82, 4. A. 98; Zu von der Goltz „Handbuch d. ges. Landw.": Rindviehhaltung, Leitung des landw. Betriebs 89/90; Zweck u. Aufgabe des Landwirtschaftl. Studiums a. d. Universität 91.

Kirchner, Wilh., ℱ, Ohrenheilkunde, Dr. med., ao. UP. Würzburg, Hofstr. 8 I. (Euerbach 19/8 49.) **V:** Handbuch d. Ohrenheilkunde 85, 4. A. 92. ()

Kirn, Otto, ✝, D., Dr. phil., o. UP. Leipzig, Schenkendorfstr. 3. (Heslach-Stuttgart 23/1 57.) **V:** Evang. Homiletik v. † Chr. Palmer, 6. A. 87; Wesen u. Begründung d. relig. Gewißheit 89; Schleiermacher und die Romantik 95; Ausgangspunkt u. Ziel d. evang. Dogmatik 96; Melanchthons Verdienst um d. Reformation 97. ()

Kirsch, Aug., Journalist, H: d. „Neuigkeitsweltbl." Wien VII, Kaiserstr. 10. ()

Kirsch, Joh. Peter, (k.), christl. Archäol., Patrologie, Kirchen♛, D., o. UP. Freiburg i. d. Schweiz, Grand' rue 23. (Dippach 3/11 61.) **V:** Die christl. Cultusgebäude im Altert. 93; Die päpstl. Kollektorien in Deutschland während d. XIV. Jahrh. 94; Die Finanzverwaltung d. Kardinalkollegiums im XIII. und XIV. Jahrh. 95; Die Acclamationen und Gebete der altchristl. Grabschrift. 97; Die Rückkehr d. Päpste Urban V. u. Greg. XI. v. Avignon n. Rom 98; D. christl. Epigraphik u. ihre Bedeutung f. d. kirchengesch. Forschung 98.

Kirsch, Paul, s. Paul Strzemcha.

Kirschenfauth, Chr. Friedrich, H: d. „Allgem. Turnzeitung", v. „Turnen und Sport" und d. „Südd. Landw. Anzeiger", Verlagsbuchh. Stuttgart, Rotebühlstr. 171a. (Hessigheim 21/12 66.) **V:** Mein Freund, 1. u. 2. A. 98. ()

Kirschkamp, Jak., (k.), ✝, D., o. UP. Bonn. (Burgwaldniel 15/4 48.) **V:** Menschl. Wissen Christi 73; Gnade u. Glorie 78; Der Geist des Katholizismus in der Lehre vom Glauben u. von der Liebe 94; E. Beitrag z. Gesch. v. Burgwaldniel 96.

Kirschner, Frl. Lola (Pf. Ossip Schubin), Erz., Nov., 𝒻. Schloß Bonrepos bei Lissa a. E., Böhm. (Prag 17/6 54.) **V:** Mal occhio u. a. Nov. 84; Ehre, R. 84, 9. Tausend 99; Frühlingstraum 86; Erlachhof 87, 2. A. 90; Asbeïn 88, 3. A. 93; Unheiml. Geschichten 89, 2. A. 91; Gesch. ein. Genies, Erz., 2. A. 91; Boris Lensky, R. 89 III, 2. A. 93; O du mein Oesterreich 90, 3. A. 90; Heil dir im Siegerkranz, Erz. 91; Ein müdes Herz 91, 4. A. 99; Gräfin Erikas Lehr- u. Wanderjahre, 1. u. 2. A. 92 III; Gloria victis, R. 3. A. 92; Thorschlußpanik, Erz. 92, 4. A. 95; Unter uns, R., 4. A. 92; Es fiel ein Reif in d. Frühlingsnacht, R., 3. A. 92; Toter Frühling, R. II, 2. A. 93; Finis Poloniae, R. 93; Bravo Rechts, R., 3. A. 98; Gesch. e. alt. Oesterreichers, Erz.; Etiquette, Erz.; Bludicka, Erz.; Gebrochene Flügel, R., 3. A. 99; Woher tönt dieser Mißklang durch die Welt? R.; Con fiocchi, R. 95; Maximum, R. 96; Heimkehr, R.; Wenn's nun schon Winter wird, R.; Vollmondzauber, R. 99; Maximum, R., 2. A. 99. ()

Kirschner, Samuel, 🖃, volkswirtsch. Red. d. „Neuigkeits-Weltblatts". Wien VII, Westbahnstr. 38. (Iglau 17/1 52.) ()

Kirste, Johs, Indo-iran. Ψ, Dr. phil., o. UP. Graz, Hafnerplatz 2. (1/10 51.) ()

Kirstein, Anton, (k.), Kirchen♛, Dr. phil., Prf. Mainz. (ebda 16/454.) **V:** Gesch. d. Kirche Christi 85, 2. A. 88; Entwurf e. Aesthetik d. Natur u. Kunst 96. ()

Kirstein, Paul A. (Pf. A. Pauly, P. Cerisier, Hugo v. Gießen), BP., 𝒻, ☉. Berlin SW, Frobenstr. 13 III l. (ebda 24/6 69.) **V:** Ungleiches Maß, Sch. 92; Zerstörtes Glück, Dr. 94; Verlobung 94; Erkenntnis, Dr. 95; Eine Bekanntschaft, R. 96; Tugendwächter, R. 96; Junge Ehe, L. 97; Glaubenssieg 97; Unreine Saat, R. 97; Lustiges

Durcheinander, H. 97; Im Foyer, Nov. 98; Das Ende, Dr. 99.

Kirsten, Paul, Humor, Roman, ✓, Dresden-Blasewitz, Tauscherstr. 24. (Wilsdruff 12/12 53.) **V**: Tolle Streiche 77, 4. A.; All Heil 87, 2. A. 88; Zwirl-Dudenfing 88, 2. A. 88; Dox 89; Die Morgenröte des 20. Jahrh. 90 III.

Kisch, E. Heinrich, ✍, Dr. med. u. chir., ao. UP. Prag, Florenzgasse 13. (Prag 6/5 41.) **V**: Handbuch d. Balneotherapie 67; Klimakt. Alter d. Frauen 74; Böhm. Kurorte 79; Grundriß d. klin. Balneotherapie 83; Die Fettleibigkeit klinisch dargestellt 88; Marienbad, 14. A. 92; Sterilität d. Weibes 86; Tisch f. Fettleibige 92. ()

Kissel, Clem., Heraldik. Mainz, Zanggasse. **V**: Hdb. d. Schriftmalerei 87; Wappenbuch d. deut. Episcopats 91; Hess. Städtewappen 93; Wappenb. hess. Geschlechter 93. ()

Kißling, Ernst, ♎, Geologie, Dr. phil., UDoz. Bern, Finkenrain 17. (*)

Kißner, Alfons, roman. u. engl. Ψ, Dr. phil., o. UP. Königsberg, P. (3/4 44.) **V**: Chaucer in s. Beziehungen z. ital. Litt. 67; Lieder v. d. grünen Insel 74; Th. Moores irische Melodien 75; Schott. Lieder 75; Lieder aus Wales 75; Balladen a. kelt. Bergen 77.

Kist, Leop., (k.), Volksschr., emerit. Pfarr. Bozen, Südtirol. (Offenburg 29/1 24.) **V**: Lauretan. Litanei 63, 3. A. 85; Familienleb. (Hausapothek' I) 63, 4. A. 85; Die Familienkrankheiten od. 9 Sargnägel (Hausapothek' II) 64, 2. A. 67; Aufklärung, Fortschritt, Freiheit oder die wahre Bekehrung (Hausapothek' III) 64, 2. A. 68; Leuchtturm 64; Geistl. Schatzgräber, 1. u. 2. Heft 65/66; Dienstbüchlein fürs Christent. 65; Das ist der Tag d. Herrn 68; Dänisches u. Schwedisches 69; Amerikanisches 71; Das Kirchenjahr 71; Exempelbuch 84 II; Kreuz und Kreuzweg 86; 3 Schoßkinder des Zeitgeistes 85; Erlebnisse e. Feldpaters 70/71 88; Augensprache 89; Indisches 90; Studium und Studentenleben vor 40—50 J. 91; Ein edles Frauenherz: Erlebn. auf 2 interess. Alpentouren 97; Denkwürdigkeiten aus alter u. neuer Zeit 98 III.

Kistler, Cyrill, Musik, Red. d. „Musik. Tagesfragen", Komponist. Kissingen. (Großaitingen 12/3 48.) **V**: Harmonielehre 79; 2. A. 98; Elementarmusiklehre 80; Musikal. Urteil 80; Passionsspiel in Oberammergau 80; Chorgesangschule 86; Technik d. Musikdramas 88; F. Witt 88; Originalität i. d. Tonkunst 94; D. Fuge 96. ()

Kistner, Frau Anna (Pf. Anny Albert), ♀, Nov. Hannover, Gr. Aegydienstr. 33 I. (Celle 24/11 34.) **V**: Schicklichkeitsregeln f. d. bürgerl. Leben, 4. A. 94; Harte Gesetze, R. 75; Lose Blüten, Sk.; Hut ab! L.; Ein Schatz fürs Haus, L.; Der Herr Graf, L.; Ehestandsgüderpotzen, L.; Ein Abenteuer, L.; Keine Hochzeitsreise, L.; Eine wie die andere, L.; Eine eroberte Schwiegermutter, L.; Späte Heirat, R. 96.

Kitir, Josef (Pf. J. Fr. Koistei, Edwin Flug), ✾, **MitH**: u. Red. der „Poetischen Flugblätter". Wien IV, Wohllebengasse 10. (Aspang, Ried.-Oest., 11/2 67.) **V**: Ausg. Ged. 89; Leben u. Stimmung, G. 91; Blätter d. Freundschaft, G. 92; D. Weihe d. Alltags, G. 97, 2. A. 98; Lyrische Radierungen 98.

Kittel, Rud., altteстam. ✝, D., Dr. phil., o. UP. Leipzig, Rosenthalg. 13. (Eningen 28/3 53.) **V**: Sittl. Fragen 85; Gesch. d. Hebräer 88/92 II; Aus dem Leben des Proph. Jesaia 94; A history of the Hebrews 95; The books of Chronicles, hebr. text with notes 95; Dillmanns Handb. d. altteст. Theol. 95; Die Anfänge der hebr. Geschichtschreibg im A. T. 96; Commentar zu Jesaja (Dillm., 6. A.) 98; Zur Theologie des A. T. 99; Profetie u. Weissagung 99; Commentar zu d. Büchern d. Könige 99.

Kittl, Ernst, Paläontologie, ▲, Custos a. k. k. naturhist. Hof-Museum. Wien III, Wassergasse 24. (ebda 2/12 54.) **V**: Miocenen Pteropoden v. Oesterr.-Ung. 86; Miocenablagergn d. Ostrau-Karwiner Steinkohlenrev. u. deren Faunen 87; Z. Kenntn. d. fossil. Säugetiere v. Maragha in Persien I. Carnivoren 87; Gastropoden d. Schichten v. St. Cassian d. südalp. Trias 91/94 III; Triad. Gastropoden d. Marmolata 2c. 94.

Kiy, Viktor, ⁂, Litt♛, ✓, Prof. Elberfeld, Grifflenbergerstr. 50. (Ortelsburg 1/3 37.) **V**: Pessimism. u. Ethik Schopenhauers 66; Kants Kategorien u. ihr Verhältnis z. d. Aristotel. 79; Grundzüge der Moralphilos. 84; H. Sachs 93; Themata u. Disposition z. dtschn Schullekt. 95 f. III, 2. A. 98; Tristan u. Isolde, Erz. 96; Braut von Messina, Erz. 99. **H**: Viehoffs Ged. 88; Poetik 88; **Neubearb.**: Viehoffs dtsche Leseb. u. Schillerkomment.

Klaar, Alfr., VB., PA., Litt♛, ♀, ✾, Essay, Dr. phil., ThSchP., Red. Charlottenburg, Bernhardstr. 2. (ebda 7/11 48.) **V**: Fahrende Komödianten, Scherzspiel 76; Scheffel 76; Jos. II. 82; Moderne Drama 82/83 III; Grillparzers „Ottokar" 86; L. Börne 87; Empfang, Festsp. 87; Diskretion, L. 90; F. Grillparzer als Dramatiker 91; Wer schimpft, der kauft, L. 92; F. Schmeykal 94; Börnes Leben u. Wirken 99.

Klaatsch, H., ☠, Dr. med., ao. UProf. Heidelberg. (10/3 63.) ()

Klaczko, Max, Buchhaltung, Handelslehrer, Inh. d. „Kaufmänn. Fachkurse", des „1. Rigaschen Buchhaltungs-Kontor" u. d. „Schreibmasch.-Kurse". Riga, Wallstr. 16. (Wilna 1/3 63.)

Klaessig, Emil, Specialkabelkorresp. d. „N.-York. Staatsztg". Berlin W 8, Equitable Gebäude. (Lichtenstein 21/12 56.) ()

Klages, Adolf, Komponist, Gesanglehrer am 1. RealG. Hannover, Lisbethstr. 1. (ebda 29/462.) **V:** Goldener, dramat. Märch. 92; Fabian u. Sebast., Optte 94; Hänsel u. Gretel, Märchendichtung 94; König Drosselbart, Märchendichtg 96; Gänseliesel, Märchendicht. 99; Die Zwerge im Hübichenstein, Harzmär 99. **Ue:** Chr. Gounod, Mozarts Don Juan 91.

Klapp, Frau A. (Pf. A. v. d. Osten, Sophie Stein), Krit., Nov., Jugendschr. Feldberg i. Meckl. **V:** Ut Dörp u. Stadt, plattd. Nov., Hans Lütting 82; Hal äwer 83; Der erste Preis 86; Nelly 87; Die Kinder von Bucheck 87; Unsf. jungen Mädchen u. ihre Aufgaben in der Gegenwart 92, 2. A. 95; Der jüngste Diakonus, Nov. 93; Mädchenideale, Erz. 96; Vor Tagesanbruch, Erz. 96. ()

Klapper, Edmund, H: d. „Dtsch. Agrar-Ztg." Berlin W, Potsdamerstr. 121 e. (*)

Klarent, B., s. Blanca Zachariae.

Klarenthal, Karl, s. Karl Schneidt.

Klarmann, Johann, ⚔ u. Familien♛, Oberstleut. a. D. München, Pilotystr. 9a III. (Dankenfeld 18/1 46.) **V:** Offiziers-Stammliste d. bayr. Ingenieur-Corps 1744 bis 1894 96.

Klasen, Franz, (k.), ✝, ⊙, D. München, Giselastr. 15. (Papenburg, Hannov. 7/1 52.) **V:** Alttest. Weisheit u. d. Logos d. jüd. alexandrin. Philos. 78; D. innere Entwicklungsgang d. Pelagianismus 82; Pelagianistische Kommentare z. 13 Briefen d. heil. Paulus 84; Kanzelvorträge 90, n. F. I 91; Der heilige Geist im Priestertum 90; D. Adventkapelle, Adventsvortr. 93; Heinrich Raspe, Dr. 94, 3. A. 00; Vier heil. Zeiten, Kanzelvorträge 95; Mariens Erdenglück 97; Friedrich d. Freidige, Dr. 00.

Klassert, Adam, ♛, ◍, Großhzg. Pro-G.Lehrer. Michelstadt, Hessen. (Bensheim 20/6 65.) **Bearb.:** v. Schütz-Holzhausen, Der Amazonas, 2. A. 95.

Klatte, Wilh., Musik, Musik-R. d. „Berlin. Lokalanz." Berlin W, Bülowstr. 81 IV r. (Bremen 13/2 70.)

Klaua, Robert, ♅, ⊙, Landwirt. Skrokmühle b. Senftenberg, Prov. Brandenb. (ebda 14/2 59.) **V:** Ged. 86; Schlauer Freier, L. 87; Kopie u. Original, Sch. 88; Treue Liebe, Erz. 92; N. Ged. 96; Jahreszeiten 96. ()

Klausner, Ludwig, gen. Klausner-Dawoc, ⊙, H: d. „Univ.-Corresp." Berlin SW, Möckernstr. 133 III. (Exin 3/1 48.) **V:** Zwei Welten, Sch. 95; Sternenwärts, Sch. 95; F. Romberg, Sch. 96; Jacob, Dr. 96; Moses, Dr. 98.

Klausner, M. A., Politik, ✓, Red. d. „Berliner Börsencourier". Berlin W, Tauenzienstr. 19a. (Halle a. S. 24/11 48.) ()

Klaußmann, Anton Osk. Eug. (Pf. A. Berthold, W. Pielmann, Max Klepper, Eugen Schmitt, Ulfilas Müller, Ulr. Myers, Kurt Wildenstein, Gerhard ten Boer, Vinco, Zoric), BP., ✓, Nov., Hum., ⊙. Berlin SW, Bergmannstr. 110 I. (Breslau 11/5 51.) **V:** Ultramontan 74; Elly 74; Der Hauslehrer 74; Pump 77; Goethes Faust v. milit. Standpunkt 77; Alfreds Briefe, Schw.; Aus d. Tageb. e. Einj.-Freiw., Hum. 87; Berl. Gauner I 87, 4. A.; V. Stift bis zum Chef 88, 3. A. 90; Humor i. deut. Heer I 89, 8. A. 90, II 95; Memoiren e. Kellners 89; Humoresken 90; Memoiren eines Offiziersburschen 90; Verbrecher u. Verbrechen (m. Weien) 90; Eingezogen, Mem. e. Landwehrmannes 92; Pique-Aß, R. 92; Milit.-Hum. 95; Kriminalgesch. 95; D. kaiserl. Familie 95; Hum. 96; Kaiser Wilh. d. Gr. 97; Die reiche Braut, R. 99.

Klauwell, Otto, Musik, Dr. phil., Prf., Lehrer d. Konservat. Cöln a. Rh. (Langensalza 7/4 51.) **V:** Kanon in s. gesch. Entwickelg 75; Musik. Bekenntnisse 82, 2. A. 92; Vortrag in der Musik 83; Fingersatz d. Klavierspiels 85; Formen d. Instrumentalmusik 94; Gesch. der Sonate 99.

Klebinder, Ferd., CP., Journalist, Mitred. d. „W. Tagbl." Wien II, Kaiser Josephstr. 9. (Teschen 30/12 47.) ()

Klebinder, Robert, CC., Red. d. „W. Tagebl." Wien II, Kaiser Josephstr. 9. ()

Klebs, Edwin, ⚷, Dr. med., Prof. a. Rush Medical College. Chicago, Ill., U.S.A. (Königsberg 6/2 34.) **V:** Handbuch der pathol. Anatomie 67/80; Schußwunden 72; Ueb. Geschwulstlehre 77; Kretinismus 77; Ueber Cholera asiatica 85; Allg. Pathologie 87/89 II; Beiträge z. Lehre v. d. Thrombose 91; Heilung der Tuberkulose 91; Behandl. d. Tuberkulose durch Bakterienprodukte 93; D. causale Behandlung der Diphtherie 93, der Tuberkulose 94; Antiphthisin in Tubercular Affections of Children 94; On the development of the Causal treatment of Tuberculosis 97; Treatment of Diphtheria with Antitoxin 97. ()

Klee, A. (Pf. Rhenanus), (k.), ✓, Naturw., Schuldir. Zülpich. (Coblenz 25/12 52.)

Klee, Gotthold, Germanist, ♅, ♛, Litt.-♛, 📖, Prf., Dr. phil., GO-Lehrer. Bautzen, Taucherstr. 5. (Dresden 17/5 50.) **V:** Zur Hildesage 73; Gudrun 78; König Rother; Alpharts Tod; Dtsche Volksbüch. 81, 2. A. 99; Dtsche Heldensagen 83, 5. u. 6. A. 97; Langobardische Gesch. 84; 7 Bücher dtsche Volkssagen 85; Der arme Mann im Tockenburg 85; Alte deutsche Märlein u. Schwänke 86; Gotthelfs Knabe d. Tell 87, 2. A. 94, u. Dursli 88, 2. A. 95; Eines dtschn Volkes Ruhm u. Untergang 87; Griech. Hausmärchen 88; Dtsche Ged. z. dtschn Gesch., 2. A. 88; Drei Erzählgn a. d. dtsch. Mittelalter 89; Bilder aus der ält. dtschn Gesch. 89 ff.; Der arme Simplex 90; Lehrplan f.

d. dtschen Unterr. an den sächs. Gymn. 91; Die alten Deutschen 92; Das Buch d. Abenteuer 93; Tiecks Leben u. Werke 94; Fünf Erzählgn; Grundzüge d. dtschen Litt.-Gesch. 95, 3. A. 98; Dtsche Mythologie; Dtsche Heldensage 96; J. Nettelbeck 97; Vom Hirtenbüblein z. Professor 98; Gesch. Friedrichs d. Gr. 99. H: G. Schwab, Ged. m. Biogr.; Schwab, Sagen d. klassisch. Altertums 82; Grimmelshausen, Simplicissimus, Schulausg. 90; Tieck Werke (erl. Ausg.) 92; Möbius, Dtsche Litt.-Gesch., 7. A. 96; Cholevius, Goethes Hermann u. Dorothea, 3. A. 97; Wielands Werke (erl. Ausg.) 99.

Kleekamm, Johs., (k.), Semin.-Lehrer. Heiligenstadt, Sachs. (ebda 27/5 55.) V: Aufgaben des Religionsunterr. mit Rücksicht auf d. soz. Frage 93; D. menschl. Seele, ihre Geistigkeit u. Unsterblichkeit 97. ()

Kleemann, Selmar, Dr. phil., Germanist, GP. Quedlinburg, Adelheidstr. 4. (Nordhausen a. H. 7/12 51.) V: De libri tertii carminibus, quae Tibulli nomine circumferuntur 76; Beiträge zu e. nordthür. Idioticon 82; Die Familiennamen Quedlinburgs u. d. Umgegend 91; D. Fremdwörter in der dtschn Sprache 93; Verz. d. Stadtbibl. zu Quedlinburg (mit H. C. Huch) 96; Führer durch Quedlinburg u. Umg. 97, 3. A. 00.

Kleffner, Anton Jgn., (k.), ✝, Kirchen♛, D., Prf. Paderborn. (Nieder-Marsberg 20/7 43.) V: Gefahren des Bauernstandes, 5. A. 71; Theol. d. Plotin 82; Porphyrius, d. Neuplatoniker u. Christenfeind 96; Der Bonifatius-Verein v. 1849—99. I. Gesch. des B.-V. 99.

Kleimann, Paul Alexander (Pf. Paul Alexander), ✪, 𝒻, Dramaturg des Hamb. Thalia-Theaters. Hamburg, Rutschbahn 40 I. (ebda 14/8 63.) V: Erdenglück, Märchendr. 95; D. Prophet von Memphis, dr. G. 99; Erlebtes u. Empfundenes, N. u. Sk. 99.

Klein, Adalb., Red. d. „Danz. Zeitg.", des „Danz. Cour." u. d. „Zoppoter Anz." Danzig, Breitgasse 69. (ebda 12/5 42.)

Klein, Adolf (Pf. Nielk Floda), 𝒻, ⁂, Dr. phil., Red. d. „Deutsch. Frauenblattes", d. „Berl. Eisenbahnztg", d. „Gr.-Lichterf. Zeitung". Berlin-Großlichterfelde, Villa Klein. (Merseburg 18/5 29.) V: Wiss. u. sozial.-polit. Beiträge zur Judenfrage 80, 3. A. 88; Religions-Einigung u. wirtsch.-sittl. Weltreform 91; E. mod. Heiland 91; Lebensmagnetismus u. s. Heilwirkungen 92.

Klein, Fräul. Agnes Olivia (Pf. Senga u. Ola Nielk), Roman, Nov., Skizzen. Doberan, Meckl., Alexandrinenplatz. (Dirschau 9/4.)

Klein, Frl. Anna, 𝒻. Freudenberg, [Kreis Siegen. (ebda 10/7 72.)

Klein, August, ⚖, ✉, Dr. jur., K. S. RA., Chef-Red. d. „Neuzeit". Berlin SW. Wilhelmstr. 17. (13/1 38.) V: Das Eheverlöbnis auf Grund d. Reichsgesetzgeb. nach gemein., sowie nach dem Rechte des Kgr. Sachsen u. d. Thür. Staaten 81; Eherecht i. S.-Altenburg 81; Zucker-Strontian-Patente 87; Bedeutung d. Etymologie für die Jurispr. 88; Aus d. industr. Leben 88. ()

Klein, Carl, Chefred. d. „Nürnberger Anz.". Nürnberg, Tucherstr. 2. (Nördlingen 12/11 48.)

Klein, Carl Wilhelm, 𝒻, ✠, Red. im Verlag v. A. O. Paul. Leipzig-Paunsdorf, Dresdner Str. 79 I. (Oschatz 6/3 60.) V: Miniatur-Bibl. für d. gesammte praktische Wissen d. Gegenwart (ca. 250 Bändchen) 96, 5. A. 97.

Klein, Clemens, ♛, 𝒻, Dr. phil., Dozent a. d. Humboldt-Akademie. Berlin W, Bülowstr. 81. (Glogau 19/7 65.) V: Raimund von Aguilers 92. H: D. geist. Deutschland I: Bild. Künstler 98.

Klein, Ernst Philipp, (k.), 🏛, Belletristik, Dr. phil., Lehrer. Düsseldorf, Marschallstr. 16. (Eller 15/6 60.) V: Rettet des deutschen Volkes Gemüt 93. ()

Klein, Felix, ⅄, Dr. phil., o. UP. Göttingen. (25/4 49.) ()

Klein, Franz, ⚖, Dr. jur., W. Geh. R., Exc., o. UP., Sektionschef im Justiz-Min. Wien IV/1, Wienstr. 15. (24/4 54.) V: Schuldhafte Parteihandlung 85; Sachbesitz u. Ersitzung 90; Pro futuro, Betrachtungen üb. Probleme d. Civilprozeßreform in Oesterreich 91; Mündlichkeitstypen 94; Vorlesungen üb. d. prakt. Anwendung d. Civ. Pr. O. 99.

Klein, Gustav Adolf, ✠, Erz., Humor, ✪. Haspe, Westf. V: Jugendknospen, G.; Frühlingsboten, G.; Die Rose d. Thales, Erz.; Drei Stunden nach d. ersten, Hum.; Der Geächtete, Sch.; Treue Freunde, L. ()

Klein, H., s. Heinrich Pollak.

Klein, Herm. J., ✈, Meteorologie, Dr. phil. Cöln a. Rh., An der Eiche 7. (ebda 14/9 44.) V: Anleitg z. Durchmusterung des Himmels, 2. A. 89; Astronom. Abende, 4. A. 97; Kosmol. Briefe, 3. A. 91. Bearb.: Mädler, Astron., 8. A. 86. ()

Klein, Hugo (Pf. Domino, F. Waldenser, Th. v. Liska), CC., Korresp. d. „Berl. Tageblatt", 𝒻, Kult.- u. Litt.♛, Nov., Politik, Ue: FEISU. Wien IX, Rossauerlände 33. (Szegedin 21/7 53.) V: Rendezvous zu Monaco, L. 83; Blaustrumpf, L. 83; J. Pußtenland, R. 85; Blinde Liebe, R. 87; Liebe Augustin, Operette 87; Zauberkünste, [R. 90. ()

Klein, J. A., s. Wilh. Abel.

Klein, Konrad, Politik, Red. d. „Schles. Ztg." Breslau, Monhauptstr. 6. (Bunzlau 8/5 55.)

Klein, Ludw., 𝒻, Dr. phil., o. TH Sch.-P. Karlsruhe, Kaiserstr. 188. (Gut Helmstheim 12/10 57.) H: Seubert, Excursionsflora für Baden, 5. A. 91. ()

Klein, Oskar, s. Oskar Linke.

Klein, Oscar, Humor, Dir. d. litt. Inst. Berlin W, Körnerstr. 1. (Ratibor 7/6 52.) **W**: Mickosch, P. 88; Feine Familie 89; Hufeisen, Vst. 90; Hum. Vorträge 90; Neueste hum. Vortr. 91; Auf Reisen, L. 91; Soldatenulk, P. 92; Hum. Vorträge 93, 94, 95/96; Hecht mit Klöße, Hum. a. d. jüd. Volksleben 95; Humor. Vorträge 96/97; Schwerenöther, P. 96; Leben u. lieben, Vst. 97; Hum. Vortr. 97/98; Onkel Jonas, Vst. 98; Humor. Vorträge 99/00; Meister Werner, Vlksdr. 99; D. Dorfteuf., Vlksst. 99.

Klein, Rudolf, Litt. u. Kunstkrit., Nov. Berlin W, Ansbacherstr. 56. (Cöln 9/11 71.)*

Klein, Salomon, ✗, Augenheilk., Dr. med., UDoz., Abt.-Vorst. d. W. Allg. Poliklinik. Wien IX, Alserstr. 22. (Miskolcz 12/8 45.) **W**: Augenspiegel u. s. Anwendung 76; Lehrbuch d. Augenheilkunde 79; Auge u. s. Diätetik 82; Grundr. d. Augenheilkde 86.

Klein, Wilh., Archäologie, Dr. phil., o. UP. Prag. (50.) **W**: Euphronios 86; D. Griech. Vasen, 2. A. 87. ()

Kleinecke, Georg, Humor, ✉. Hannover, Raschplatz 5 III. (Jüterbog 20/2 52.) **W**: Schelmenlieder eines fahrenden Komödianten, 1.—3. A. 93.

Kleinen, Wilh., Musikkritik, Prof., O.-Realsch. OLehrer. Cöln a. Rh., Rotgerberbach 9. (ebda 6/6 36.) **W**: Einführg des Christentums i. Cöln u. Umgegend 88 f. II.

Kleiner, Ad., s. Ad. Arensen.

Kleinermanns, Jos., (k.), Kirchen♛, D., Pfr. Hallschlag. (Viersen 25/11 47.) **W**: Pet. Damiani 82; 3. Orden v. d. Buße d. hl. Dominicus 85; Benedikt. VIII. 87; Die Heiligen auf dem bischöfl. bezw. erzbischöfl. Stuhle von Cöln I 95; Der heil. Heribert 98; Der sel. Heinrich, Cölner Dominikanerprior 99.

Kleinert, Karl Erasmus, DDeSchG., CC., Politik, ✓, Krit., litt. Essay, Chefred. d. „Grazer Zeitg." Graz, Alberstr. 4. (Wien 14/3 57.) **W**: Hamerling 89.

Kleinert, Paul, ✝, OKonf.R., D., Dr. phil., o. UP. Berlin W, Schellingstr. 11 III. (Vielgut 25/9 37.) **W**: Augustin u. Goethes Faust 66; Schillers relig. Bedeutung 67; Kommentar z. d. Proph. Obadia, Jona, Micha, Nahum 2c. 68, 2. A. 93; Untersuchung z. altest. Rechts- u. Litt.-Gesch. 72; Gedächtnisrede auf Trendelenburg 72; Abriß d. Einleitung z. A. T., 4. A. 78; Revid. Lutherbib. 83; Gedächtnisrede auf Dorner 84; Zur christl. Kultus- u. Kulturgesch. 89; Preuß. Agendenentwurf 94; Selbstgespr. 96.

Kleinert, Frau Sophia, geb. v. Khuenberg, DDeSchG., ✉, Nov., ✓, ⌂. Graz, Alberstr. 4. (ebda 31/1 63.) **W**: Frost und Flammen, G. 84; Nach d. Natur, Skizzen in Prosa 89; Luisa, Sch.; Aug' um Auge, L.; Ein kräft. Junge, Schw.; Plein air, N. Prosa 93; Psyche, N. Ged. 97; Wahrheit, Volksch. 97; D. Liebesleiter, N. 00.

Kleinfeller, Georg, ⚖, Dr. jur., o. UP. Kiel, Niemannsweg 101. (Augsburg 25/12 57.) **W**: Gerichtsstand der Widerklage 82; Funktionen d. Vors. u. s. Verhältnis z. Gericht 85; Bayr. Litt. üb. d. Vollzug d. Freiheitsstrafe 85; Reichsgesetz., betr. d. unter Ausschluß d. Oeffentlichkeit stattfindenden Gerichtsverhandlungen 88; Konkursordnung f. d. deut. Reich, 3. A. 92 (m. Petersen); Gesch. Entwickelg d. Thatsacheneides in Deutschland 91; Strafrechtl. Nebengesetze d. D. Reichs (m. Stenglein) 93.

Kleinjung, Gustav, ⌂, Rektor. Cöln a. Rh., Antoniter 27/29. (Strombach, Kr. Gummersbach 4/12 40.) **W**: Festklänge f. vatrl. Gedenktage 91; Drei vaterl. Schausp. 92; Konradin, der letzte Hohenstaufe 93. ()

Kleinoscheg, Max, Sport. Pöllau, Steiermark. (Graz 1/5 62.) **W**: Radsportl. Schriften 92/95. ()

Kleinpaul, Johs (Ps. Piccolo), Kunstkritik, Nov., Essay, **Ue**: DF, Dr. phil. **H**: D. „Frankf. Lokal-Anz." Frankfurt a. O., Junkerstr. 9 II. (Meißen 10/5 70.) **W**: Das Typische in d. Personencharakteristik d. deut. Geschichtsschreiber d. X. Jahrh. 97; Peter Nansen 98; E. v. Wolzogen 98. **Ue**: Roman e. Kindes 97; Eremitage-Idyllen 97; 100 trockene Geschichten 98. ()

Kleinpaul, Rud., ⁂ u. Sprachw., Dr. phil. Leipzig-Gohlis, Aeußere Hallesche Str. 5 II. (Großgrabe 9/3 45.) **W**: D. Dahabiye, Sk. 78; Roma Capitale 80; Mediterranea 81; Rom 82/83 II; Kreuziget ihn, 2. A. 83; Neapel u. Umgebung 84, 2. A. 90; Prinzenraub, Dr. 84; Ital. Sprachführer, 2. A. 84; Menschen- und Völkernamen 85; Florenz 87; Sprache ohne Worte 88; Rätsel der Sprache 90; Stromgebiet der Sprache 92; Menschenopfer und Ritualmorde 92; Leben der Sprache u. ihre Weltstellg 93 III; D. Mittel-Alter 93/95 II; Gastronom. Märchen 94; Fremdwort im Deutschen 96, 2. A. 00; D. Lebendigen u. die Todten 97; D. Trinkgeld in Italien 98; Wie heißt der Hund? 99; Modernes Hexenwesen 99.

Kleinpetz, s. Ed. Pötzl.

Kleinschmidt, Albert, ✉, ⚿, Kreisschul-Insp. Erbach i. O. (Volkenroda 15/4 47.) **W**: Jugendschr. 67; Aus Dtschlds Vergangenheit 69; Lubang 77; Bunte Blätter 84; Dtsche Stilübungen 86 III, 2. A. 94, I 2. A. 89, II 2. A. 92; Orthogr. Diktierstoffe 87, 3. A. 98; Germaniens Befreiung, Erz. 88; Germ. Heldenschicksal 88; Dtsche Sprachlehre 89; Im Zeichen des Kreuzes 90; Unter d. Sachsenbanner 91; Kreuzfahrt u. Römerzug 92; Naturwissensch. im Haushalt 92; In Sturm u. Drang bewegter Zeit 93; Anschauungsunterr. (m. † Dr. Kehr),

5. A. 97; Materialien zu Rechtschreibübgen, 2. A. 94; Aus der Zeit der Thränen und Wunder 94; Lebensb. a. d. Länder- u. Völkerkde 94; D. erste Hochflug d. Zollernaars 95; Im sonnig. Süden 95; Im Lande der Freiheit u. d. Dollars 96; Welscher Frevel, deutscher Zorn 96; Briefe a. d. Kinderleben 97; Uebungsheft zu der Sprachlehre 97, 2. A. 97; Karl Kehr 98; Brinno, der Chattenfürst 99; Deutsche Aufsätze z. Belebung u. Vertfg d. Gesammtunterr. 99.

Kleinschmidt, Arthur, ♛, Dr. phil., ao. UP. Heidelberg, Gaisbergstr. 13. (Wiesbaden 8/4 48.) **V:** Jakob III. v. Baden 75; Die drei Stände in Frankreich vor d. Revolution 76; Rußlds Gesch. u. Politik 77; Eltern u. Geschw. Nap. I. 78, 2. A. 86; Karl Friedr. v. Baden 78; Säkularisation von 1803 78; Nap. I. 80; Augsburg, Nürnberg u. ihre Handelsfürsten 81; Charakterbilder aus d. franz. Revolution 89; Katharina II. als Civilisatorin 91; Gesch. des Königr. Westfal. (Europ. Staatengesch.) 93; 3 Jahrh. russ. Gesch. 1598—1898 98. ()

Kleinschmidt, P. Beda, OFM., christl. Kunst♛, Lector der Rhetorik. Wiedenbrück, Westf. (Brakel, Kr. Höxter 12/10 67.)*

Kleinschrod, Frau Ottilie (Pf. O. Malybrok-Stieler), ♆. Tegernsee. (München 2/10 36.) **V:** Lyr. Ged. 87; Seerosen 91; Minne, E. Liedercykl. 98; Vişehrad, Cyklus ep. Dchtgen 98; Aus den Annalen d. Liebe, Erz. 98; Griseldis, Erz. 00. **Ue:** Slavisch. Musiktexte u. poet. Werke d. böhm. Dichters J. Zeyer.

Kleinwächter, Friedrich, 🖃, Dr. jur., o. UP., Hof R. Czernowitz. (Prag 25/2 38.) **V:** D. Kartelle 83; Grundlagen u. Ziele d. sog. wiss. Sozialismus 85; D. Staatsromane 91; Einkommen u. s. Verteilung 96.

Kleinwort, Frau Louise, geb. Hoffmann, ♆. Blankenese a. Elbe, Friedrichstraße. (Hamburg 23/10 39.)

Kleiser, Joh. Evang., (k.), Dir. d. Canisiushauses, Red. d. „Canisiusstimmen". Freiburg, Schw. (Schollbach 30/10 45.) ()

Kleist, Hugo, ⚫, 𝒻, Dr. med., O Stabs-Arzt I. Kl. a. D. Berlin W, Achenbachstr. 5. (Heilsberg 17/11 42.) **V:** Ueber Nosokomial-Gangrän 66; Bornholm u. Seeland 84; Tunis-Karthago u. s. Umgebung 88; Alpenwanderung 89; Bilder aus Japan 90.

Klencke, Herm., gen. Mannhart (Pf. Claus Hermann; Dickens), 𝒻 u. ⁂, Dr. med., Arzt. Dresden, Serrestr. 12 I. (Großenhein 28/12 53.) **V:** Im Reiche der Ideale 81; Vom phantast. Pessimismus z. freud. Realismus 82; Geist der Zeit 83; Natural. u. d. Gesellsch. v. heute 85; Grenzen d. Erkenntnis 86; Erziehung e. n. Generation 86; Am Webstuhl d. Zeit 87 f. II, 2. A. u. d. T.: Vernunft u. Dogma 91; Nervenarzt 88; Kuren bei Hirn-, Rückenmark-, Nerven- u. Rheumatismuskranken 89; Hilf dir selbst 90, 5. A. 92; Naturheilmethode 92; Jesus Christus unsr. Zeit 97; D. wissenschaft. Grundlagen d. neuen Heilkunst 98; M. Kurberg Wachwitz b. Dresden 98.

Klenhart, Karl, 𝒻, Nov., Roman, **Ue:** FIESpRuss., Hauptmann d. R. Wien V, Rüdigergasse 6. (Budweis 8/8 40.)

Klenz, Heinrich, 🖑, ♛, Litt.♛, Biogr., Ψ, Dr. phil. Freiburg i. B., Goethestr. 13. (Kröpelin 25/8 60.) **V:** Die Quellen von J. Rachels erster Satire 99.

Klepp, Hans (Pf. Paul Fried), PA., Kritik, 𝒻, ❁, ⚗, ∩, Red. d. „Dtsch. Photogr. Ztg." Weimar, Sophienstr. 5. (Berlin 10/3 74.) **V:** Kl. Lehrb. d. Photographie 96.

Klepper, Max, s. Ant. Osk. Klaußmann.

Kles, Felix, popul. 𝒻, Dr. med., prakt. Arzt, Dir. d. diätetischen Heilanst. Dresden, Bachstr. 13. (Breslau 20/6 32.) **V:** D. diätet. Heilmethode 71, 3. A. 80; Diätet. Kuren 80, 9. A. 95; Anleitung z. Behandlung u. Heilng all. Krankh. 84; Herzkrankh. u. ihre Behdlg durch diätet. Heilmeth. 95. ()

Kleser, Hans, Staatsrecht, 🖃, Dr. phil. H: d. „Wien. Polit. Nachr." Wien IX, Währingerstr. 49. (Weiskirchen b. Trier 26/2 50.) **V:** Ueber inneren Sinn 73; Geld u. Währg 81; Währgs- u. Wirtschaftspolitik 85; Preisrückgang u. Goldwährung 85; Bismarck-Prometheus 1. u. 2. A. 92; Hat sich die dtsche Reichsbank bewährt? 95. ()

Klessinger, Emil, DDeSchG., Journalist, Red. des „Neuigkeits-Weltblattes". Wien XIII/2, Linzerstr. 68. (München 13/10 46.)

Klett, Emil, Red. am „Berl. Fremdenblatt". Berlin W, Augsburgerstr. 16 I. (Sangerhausen 20/2 72.) ()

Klett, Th., Dr. phil., GProf. Cannstatt, Württ. **V:** Lehrb. d. Weltgeschichte 95/97 III. (*)

Klette, Th., Litt.♛, Dr. phil., O Biblioth. Bonn, Colmantstr. 39. (Crossen 22/3 51.) **V:** Beitr. z. Gesch. u. Litt. der ital. Gelehrtenrenaiss. 88/90, III; J. Herrgot und J. M. Philelphus in Turin 1454 f. 98.

Kley, Ernst Heinr. (Pf. f. 𝒻: Heinrich Ernst), (k.), Politik, 𝒻, Red. d. „Beobachter am Main u. Aschaffenb. Anzeiger". Aschaffenburg, Pfaffengasse, Karlspl. (Brühl b. Cöln 23/8 67.) H: Festblatt d. deutschen Katholikenversammlung 96 u. 98.

Kley, Wilhelm, VB., 🖃 u. Statistik, Dr. phil., Baugewerksch Lehr. Cassel, Moltkestr. 7. (Steinbach, S. M. 25/6 69.) **V:** Berufskrankh. u. staatl. Arbeiterversich. 97; Die Schwindsucht im Lichte d. Statistik u. Sozialpolitik 98; Gesetzeskunde u. Buchführg f. Baubeflissene 98; Bei Krupp 98; Die Ursachen der Erwerbsunfähigkeit 98; Wohnungspolitik und Wohnungsgesetzgebung 99. ()

Klie, Anna (Frau Dr. Schultz), ♀, Jugendschr. Braunschweig. Bertramstr. 59. (Cramme 1/3 58.) **V**: Für Kinderherzen 94; Ged. 95; Viktoria Erika 99.

Kliemke, Ernst, ⚒, ♀, Dr. jur., Ger.-Assess. Charlottenburg, Bleibtreustr. 44 II. (Berlin 2/1 70.) **V**: D. staatsrechtl. Natur u. Stellung des Bundesrats 94. ()

Klimpert, Rich., ⅄ u. ∩, Sem.Lehrer. Bremen, Goethestr. 34. (Weimar 21/6 47.) **V**: Lehrb. d. Arithm. u. Algebr. 82; Lexikon d. Münzen, Maße u. Gew. 85, 2. A. 95; Gesch. d. Arithm. u. Algebra 86; Tabelle d. Münzen 2c., 3. A. 86; Lehrb. d. Elastizität und Festigkeit 87; Lehrbuch d. Statik fest. Körper 88; Gesch. d. Geometrie 88; Lehrb. d. Dynamik fester Körper 88; Lehrb. d. Percussion 89; Lehrb. d. allgem. Physik 89; Lehrb. d. Hydrostatik 90; Lehrb. üb. d. spez. Gewicht 91; Lehrb. d. Hydrodynamik 92|94 II; Wiederholungs- u. Uebungsb. z. Stud. d. allg. Physik u. elem. Mechanik 91; Nutzen u. Gesch. d. Volksbades 95.

Klimsch, Robert, Sekretär der St. Josefs-Bücherbruderschaft, (k.), Dr. phil. Klagenfurt, Völkerm. Ring. (Ferlach, Kärnten 26/4 67.) **V**: Lourdes und seine Wunder 90; Wanderungen durch Rom 94; Merkwürdiges aus d. Heidenländern 96. ()

Klinck, Fr. Fanny, (Pf. A. Lütetsburg), VB., Roman, Nov., **Ue**: FESDH. Leipzig-Gohlis, Möckernsche Str. 32 I. (Emden 18/11 44.) **V**: J. Banne d. dritten Abteilg 84; Zug d. Zeit 85; Aus d. Künstlernest 95; Die Herren v. Dammin 96; Die Sonnentochter 97; Seine dumme kleine Frau, R.; Die Dennhardsbrüder, R.; Die Brandstifterin, R. 97; Alte u. neue Geschichten, R. 98; D. Erbin v. Abbot-Castle, R. 99; Leichtfertig Blut, R. 99; D. Kinder d. Strandwächters, R. 99.

Klinckmüller, Hugo, PA., ✉, Dr. phil., H: d. „Dtsch. Gemein.-Ztg", d. „Archiv f. Verwaltungs-Recht" u. d. „Ortsgesetze", Red. d. „Union". Berlin-Großlichterfelde I, Berliner Str. 21—23. (ebda 5/7 54.) **V**: Amtl. Stat. Preußens i. vor. Jahrh. 80; Statistik der Anstellungs- u. Gehaltsverh. deutsch. Gemeindebeamten 92; Export-Handbuch v. Deutschland, 7. A. 98. ()

Klinckowström, Agnese Gräfin v., Roman, ✓. München, Akademiestr. 23. (Hohenfelde 21/9 50.) **V**: Ihr einzig. Sohn 84; D. Leutringens 88; D. Doktor 88; D. Fremde 91; Florus Brüggemanns Nachlaß 92; Freundschaft, R. 94; Diebe, R. 95; Schuldner, R. 96; Weltkinder 96; Die grüne Thür 97; Verlorene Liebesmüh, R. 98; Der Zugvogel, R. 99.

Klinckſieck, Friedr., franz. Litt.♛, Dr. phil., GO Lehr. Halle a. S., Gr. Steinstr. 29 (Paris 17/2 60.) **V**: Entwicklgsgesch. d. Realismus i. franz. Roman d. 19. Jahrh. 90. ()

Klinenberger, Karl, CP., Red. d. „Oesterr. Volksz." Wien I, Steyrerhof 3. ()

Klinenberger, Ludwig (Pf. K. Ludwig), PA., CP., Publizist, Red.-M. d. „N. Fr. Pr." Wien I, Rothenthurmstr. 37. (16/9 73.) ()

Kling, Henri, Komp., Musik, Prof. Genf, 16 Boul. Pont d'Arve. (Paris 14/2 42.) **V**: Popul. Instrumentationslehre 83, 3. A. 88; Theoret. u. prakt. Trommelschule 84, 3. A. 86; Prakt. Anweisung z. Transponieren 85; Gesamtgebiet d. Schlaginstrumente im Orchester 86; Leichtfaßliche Schule für alle Blaßinstrum., sowie Baßgeige 87; f. Violine, Viola, Violoncello, Piano 88; f. Guitarre, Banjo, Harfe, Mandoline, Zither, Orgel u. s. w.; Elementarprinzipien d. Musik 89; Vollkomm. Musikdir. 90; Populäre Kompos.-Lehre 92; Gr. Hornsch., 2. A. 95; Recueils de Chants pour la Jeunesse I. 3. A., II; 3. A.

Klingen, Hans, s. Max Raida.

Klingenfeld, Frl. Emma. **Ue**: DNFE Schwed. München, Louisenstraße 42 a. (Nürnberg 29/5 46.) **Ue**: Ibsen, Nord. Heerfahrt 76, Herrin v. Oestrot 77, Stützen d. Gesellschaft 78, Fest auf Solhang, Hedda Gabler 90; P. Müller, Adam Homo; Christiansen, Peter Plus 92; Björnson, Dramen u. Novell.; Berlioz, Trojaner, Opernt. 93; d'Indy, Ferwahl, Opernt. 97; Ibsen, Hünengrab, Olaf Liliekrans 98; Chabrier, Briséis, Opernt. 98. ()

Klinger, Ferd., s. Herm. Seyffert.

Klinger, Gust., s. Bernh. Buchbinder.

Klinghardt, Herm., ♛, Dr. phil., Real-GPrf. Rendsburg. (Pausitz, Sachs. 14/4 47.) **V**: D. höhere Schulwesen Schwedens 87; Ein Jahr Erfahrungen mit d. n. Methode 88; D. Alten u. d. Jungen 88; Drei weitere Jahre Erfahr. m. d. imitativen Methode 92; Artikulationen u. Hörübungen 97.

Klings, Carl, ♀, Lehrer. Nesselwitz b. Cosel, O.-S. (Gefeß 11/1 67.) **V**: Liebeswonne, G. 93; Bunte Reihe, G. 96.

Klitſcher, Gustav, BP., ✓, ♀, Nov., Roman, ☉, Dr. phil., Vertr. d. Zeitschr. „Vom Fels zum Meer". Berlin W, Lützowstr. 103. (Stettin 25/2 68.) **V**: D. Fortsetzg z. Konrad v. Würzb. Trojanerkrieg u. d. Origin. 91; Ninette i. Schnee u. a. Gesch., N. 95, 2. A. 97; Von Weibes Herzen, N. 96, 2. A. 97; Ninette i. Schnee, Schw. 96; Vaterfreuden (m. P. Hirschberger), Schw. 97; Der sittliche Handkoffer, N. 98; O diese Silberhochzeit! L. 98; D. Herr Hofkapellmeister, N. 00.

Klob, Carl Maria, ☉, Musik♛, H: der „Poetischen Flugbl." Wien IX, Rothehausgasse 8. (Olmütz 18/5 73.) **V**: Der Uhrmacher v. Olmütz, Dr. 97; Drei Einakter 98; Ernster Sang u. Schellenklang, G. 98; J. Hexenwahn, Dr. 98; Drei Fastnachtsspiele von Hans Sachs, neu-bearb. 98.

Klockmann, F., Geologie, Dr. phil., Prof. Aachen. (*)

Klodwig, Martha, s. Martha Asmus.

Kloepper, Alb., ✝, D., ao. UP. Königsberg, Pr., Mittel-Tragheim 2. (Weitenhagen 20/3 28.) **V:** De origine epistol. ad Ephesios Colossenses 53; Exeget.-krit. Untersuch. üb. d. 2. Brief d. Paulus an d. Korinther 70; Kommentar üb. d. 2. Sendschreib. d. Apostel Paulus a. d. Gem. z. Korinth 74; D. Brief a. d. Kolosser 82; Paulinische Studien 87; D. 2. Brief an die Thessalonicher 89; D. Brief an d. Epheser 91, an die Philipper 93. ()

Kloesel, Karl, 🖹, Reg.- u. SchulR. Königsberg i. Pr., Rhesastr. 21. (Leobschütz 29/1 46.) **V:** Die leibliche Erziehung 92; D. geistige Erziehung u. der Unterricht 96. ()

Kloessel, M. Hans, 🖃, Betriebsleiter d. öffentl. Auskunftstelle f. Auswanderer. Dresden, Falkenstr. 7 II. (ebda 14/7 57.) **V:** Die südafrikanischen Republiken 88, 2. A. 90; „Made in Germany" 92; D. Deutsch-Russ. Handelsvertrag; Geogr. u. Volksw. Rußlands; Gesetze u. Tarife d. dtschen u. russ. Zollwes. 95; Verfassg u. Verwaltg d. südafrik. Burenstaaten 96; D. dtsche Auswanderungsgesetz; Prakt. Handbuch f. d. Auswanderer 98.

Klokow, Frl. Ida, VB., ⊙, ♛, ✓. Berlin SW, Gneisenaustr. 30. (Daber 24/10 50.) **V:** Gefährlicher Nebenbuhler, L. 74; Frau i. d. Gesch. 81, 2. A. 94. **H:** Ida v. Düringsfeld, Buch denkwürdiger Frauen, 4. A. 90; König Heinrich u. Bertha v. Susa, L. 98.

Klopfer, Carl Ed. (Pf. gelegentl. Werner Alexis, Martellus), Roman, **H:** der „Wiener tägl. Theater- u. Fremden-Ztg". Wien VIII, Alserstr. 59. (ebda 29/4 65.) **V:** Zwei Dichter, R. 93; Käthes Bild, L. (m. E. Pander) 93; Frauenrätsel, R. 94; Bruder Roderich, R. 95; Glücksspiel am Hofe, R. 96; Irrtümer, R. 97; D. Geheimnis von Birkenried, R. 98; Aus fürstl. Geblüt, R. 98; D. Soldatenweib u. anderes, R. 98; Unf. Kaiser (Franz Josef) 98.

Klopp, Onno, (k), ♛, HofR. Wien XIII 2, Einwanggasse 28. (Leer, Ostfriesland 9/10 22.) **V:** Gesch. Ostfrieslands, 54/58; Friedr. II. u. d. dtsche Nation, 2. A. 67; Tilly i. 30jähr. Kriege 61, 2. A. 91 ff.; Werke v. Leibniz, Histor. pol. Serie XI 64/80; Fall d. Hauses Stuart u. Succession d. Hauses Hannover 75/87 XIV; Jahr 1683 I 82; Corrispond. ep. tra l'Imperatore Leopoldo ed il Padre Marco d'Aviano 88; Ph. Melanchthon 97.

Klopp, Wiard, (k.), DDeSchG., Dr. jur., Finanzrat. Wien III, Hauptstr. 98. (Hannover 18/1 60.) **V:** Die soz. Lehren d. Freih. Karl v. Vogelsang 94.

Klose, Max, ♕, ♛, ✓, ✐, DAmtmann. Herischdorf, Kr Hirschberg, Schles., Hauptstr., Villa 146 c. (Landeck 1/9 48.) **V:** Hohenzollern 81; Dtsch. Festtag 81; D. Kynastsage 81; Natur u. Herzensreime 81; Nat. Fütterung d. Kuhherde 81, 3. A. 82; Wort über Flachs- u. Leinbau 81; Schmuckkästchen des kleinen Mannes 81; Landwirtsch. Vereine und d. Maschinenleihsystem 81; Festklänge zum 22. März 82; Wie Rübezahl d. kühnsten Wünsche e. Sterblichen erfüllt, Singsp. 82; Kommerzienrat, Tr. 84; Führ. durch d. Sagen- u. Märchenwelt d. Riesengebirges 87; ebenso d. Grafschaft Glatz 87; Rübezahl 87 II; D. Landwehrmann 88/90 III; Habmichlieb im Riesengebirge 91; Anekdotenschatz od. wirksamstes Mittel gegen üble Laune u. Langeweile 91/92; Die Villenkol. „Zuckerschale" i. Riesengeb. 96; Elsa, R. 97; Toni, R. 97.

Kloß, Erich (Pf. Julius Erich), ✓, ✠, Krit., **H:** u. ChefRed. d. „Gesellschafts- u. Vereins-Zeitg". Berlin S, Moritzstr. 7. II. (Görlitz 19/2 63.) **V:** M. Kretzer 95; 20 Jahre Bayreuth 96.

Klossowski, Erich, ✓, ⊙. Breslau, Gr. Feldstr. 11 b. (Ragnit, Ostp. 19/12 75.)

Klostermann, Aug., ✝, Dr., o. UP. Kiel. (Steinhude 16/5 37.) **V:** Vindiciae Lucanae 66; D. Marcusevang. nach s. Quellenwerte 67; Untersuch. z. alttestamentl. Theol. 68; Korr. z. bisher. Erklärg d. Römerbriefes 81; Gemütsstimmung der Christen in Röm. 5 1—11 81; Probleme im Apostelext 83; Ueb. deutsche Art bei M. Luther 84; Die Gottesfurcht als Hauptstück d. Weish. 85; D. Bücher Samuels u. d. Könige 87; Z. Theorie d. bibl. Weissagung u. z. Charakteristik d. Hebräerbriefes 89; Deuterojesaja 93; D. Pentateuch 93; Gesch. d. Volkes Israel 96; E. diplomat. Briefwechsel a. d. 2. Jahrtausend v. Chr. 98.

Klostermann, Erich, Dr. phil., Kiel. (ebda 14/2 70.) **V:** De libri Coheleth versione Alexandrina 92; Griech. Excerpte aus Homilien d. Origines 94; Analecta 95; D. Ueberlieferung d. Jeremiahomilien d. Origenes 97; D. Schriften d. Origenes in Hieronymus' Brief an Paula 97.

Klüger, Herm., orient. ♛, Dr. phil., Prediger. Breslau, Lessingstr. 11 II. (Warschau 15/9 46.) **V:** Gesch. d. Juden in d. babyl. Gefangenschaft 90; Die Halachasammlung Edujot 95.

Kluge, Aug., (k.), ⁂, 🖹, Dir. d. Emeriten-Priesterhauses. Neisse. (Kotzemeuschel 2/7 37.) **V:** Philos. Fragmente 75, 2. A. 78; Röm.-kath. Katechism. 85; D. Seelenleiden Jesu Christi 93; Eucharist. Kreuzweg 95.

Kluge, Friedr., Germanist, Dr. phil., o. UP. Freiburg, B., Zasiusstr. 50. (Cöln 21/6 56.) **V:** Beitr. z. Gesch. d. germanisch. Konjugation 78; Etymolog. Wörterbuch d. deutschen Sprache 81, 6. A. 99; Nominale Stammbildungslehre d. altgerm. Dialekte 85, 2.

A. 99; V. Luther bis Lessing 87, 3. A. 97; Angelsächs. Lesebuch 88, 2. A. 97; Vorgesch. d. altgerm. Dialekte 89, 2. A. 97; Dtsche Studentenspr. 95; Gesch. d. got. Spr. 97; Gesch. d. engl. Sprache 91, 2. A. 99; English Etymology (m. F. Lutz) 98.

Kluge, Herm., Litt., Dr. phil., Prf., Hofrat, Bibliothekar d. Herzogs u. d. herzogl. Landesbibl. Altenburg, Schützenstr. 22. (Ehrenhain 11/3 32.) **V:** Luther im Streit m. Erasmus 58; Antike Tragödie 2c. 68; Auswahl dtsch. Gedichte, 7. A. 99; Gesch. d. dtschn Nat.-Litt., 30. A. 99; Themata zu dtschn Aufsätzen u. Vortr., 10. A. 00.

Klunzinger, C. B., Dr. med., Prf. Stuttgart, Sattlerstr. 5. (Güglingen 18/11 34.) **V:** Bilder a. d. Aegypten 77; Korallentiere d. roten Meeres 77; Fische dess. 84; Bodenseefische, Pflege u. Fang 92. ()

Klußmann, Max, Dr. phil., Prof. am Wilhelms-Gymn. Hamburg, Bismarckstr. 117. (Rudolstadt 7/11 56.) **V:** De codice Agobardino 82; Curae Tertullianeae, particulae III. 86; D. Kämpfe am Eurymedon 91; Excerpta Tertullianea in Isidori Hispalensis Etymologiis 92. ()

Klußmann, Frl. Nelly (Pf. C. Cornelius), Erz., **Ue:** E. Osnabrück, Bramscher Str. 63. **Ue:** W. Scott, Des letzten Minnesängers Sang 98. ()

Klußmann, Rudolf, Bibliogr. d. klass. Altertumswiss., Dr. phil., GOLehr. Gera (Reuß j. L.), Reichsstr. 2. (Rudolstadt 15/11 46.) **V:** Bibliotheca script. class. et graec. et latin. Suppl. z. C. H. Herrmanns Verzeichnis 2c., zugl. Fortsetzung dess. bis 1873, 74; Emendat. Frontonianae. Inest epistula critica G. Studemund 74; Index commentationum aeschylearum ab a. 1858 maxime in Germania edit. 78. **H:** A. Boeckh, Encyklopädie u. Methodologie d. philolog. Wissenschaften, 2 A. 86; Systemat. Verz. d. Abhdlgn in den Schulschrift. 76/85, 89, 86/90, 93, 91/95, 99.

Knaack, Georg, klass., Litt., Mythologie, Prf., Dr. phil. Stettin, Deutsche Str. 14. (Angermünde 15/11 57.) **V:** Analecta Alexandrino-Romana 80; Quaestiones Phaethonteae 86.

Knaak, Heinr., Biologie, Pathologie, Dr. med. Bremen, Georgstr. 65. (Konitz 21/8 46.) **V:** Universal-Gesetz d. Aehnlichkeit; Stoffwechselkrankheiten; Morpholog. Bedeutung d. Geschwülste; Tierähnlichkeit. des menschl. Körpers u. s. Abstammung v. den Amphibien.

Knaake, Joach. Karl Friedr., Reformations, D., Pfr. Drakenstedt b. Dreileben, Prov. Sachs. (Werben 2/10 35.) **V:** Luthers Anteil an d. Augsburg. Konfession 63. **H:** Beiträge z. Gesch. Karls V. Briefe J. Imhofs an s. Vettern zu Nürnberg aus d. Feldzügen 1543, 1544 u. 1547, 64; Joh. v. Staupitzens Werke I 67; Ch. Scheurls Briefbuch (m. F. v. Soden) 67/72 II; Jahrbücher d. dtsch. Reichs u. d. dtschn Kirche im Zeitalter der Reformation 72; Luthers Werke I 83, II 84, VI 88.

Knabe, Karl, Dr. phil., Dir. d. O.-Realschule. Marburg, Hess. (Bündorf, Kr. Merseburg 25/8 56.) **V:** Ueb. d. Formen des indirekten Beweises 85; Ueb. den direkten Beweis 90; Vorgesch. u. Entwicklung d. ORealschule in Cassel 93; D. akademisch gebildete Lehrer; Deutschlnds Befreiung aus röm. Knechtschaft, Festsp. 96; Karlshafens Gründung, Festsp. 99.

Knabenbauer, P. Jos., (k.), SJ., Exegese. Valkenburg, Limburg, Holl. (Deggendorf 19/3 39.) **V:** Erinnerungen an P. Petrus Roh 72; Zeugnis d. Menschengeschlechts f. d. Unsterblichkeit d. Seele 78; Erklärung des Proph. Isaias 81; Comment. in libr. Job. 86, in Proph. minores 86 II, in Isaiam Proph. 87 II, in Jeremiam Proph. 89, in Ezechielem 90, in Danielem 91, in Matthaeum 92 II, in Marcum 94, in Lucam 95, in Joan 98, in Act. 99.

Knackfuß, Herm., Kunst, Prof. der Kunstakadem. Cassel. (Wissen a. d. Sieg 11/8 48.) **V:** Deutsche Kunstgeschichte 88; Künstlermonographien: Rembrandt 95, 5. A. 99; Raffael 95, 6. A. 99; Dürer 95, 4. A. 96; Holbein 95, 2. A. 96; Rubens 95, 4. A. 98; Michelangelo 95, 3. A. 96; Velazquez 95; Menzel 95, 3. A. 97; van Dyck 96; Franz Hals 96; Murillo 97; Tizian 97.

Knapp, Georg Fried., Statistik, Soz.-polit., Dr. phil. u. jur., o. UP. Straßburg, Schwarzwaldstr. (Gießen 7/3 42.) **V:** Ermittlung d. Sterblichkeit 68; Sterblichkeit in Sachsen 69; Theorie d. Bevölkerungswechsels 74; Bauernbefreiung u. d. Ursprung d. Landarbeiter i. Preußen II 87; Landarbeiter i. Knechtschaft u. Freiheit 91; Grundherrschaft u. Rittergut 97. **H:** A. Held, z. soz. Gesch. Englands.

Knappe, Franz Zacharias, (k.), Politik, Red. d. „Westfäl. Volksz.". Bochum, Mühlenstr. 12. (Grulich 9/1 62.)

Knauer, Friedr. K., Naturgesch., Dr. phil., Präs. d. W. Tiergarten-Gesellsch., Red. u. H: d. „Naturhistoriker". Wien II, Praterstr. 54. (Graz 31/3 50.) ()

Knauth, P., dtsche Sprache u. Litt., Dr. phil., OLehr. Freiberg i. S., Bahnhofstr. 28. (Dresden 27/10 56.) **V:** Goethe-Buch 79, 2. A. 81; Faustsage 81; Deutsche Grammatik f. Gymn. 81; Staatl.-volkswirtsch. Vorschule 88; Beziehgn d. Hauses Wettin zu Freiberg (m. Dr. Heydenreich) 89; Goethes Sprache u. Stil i. Alter 94, 2. A. 98. ()

Knebel, Emerich Carl, GRegR., M. d. Pr. A. H. Cöln a. R. (Kreuznach 14/10 39.) **V:** Systeme d. Heeresergänzg u. d. Pers.-Wehrsteuer; D. Kleinbauern Notruf;

D. Personalkredit des Kleingrundbes. 96. ()

Knebel, Ernst, Schriftwesen, Stenogr., Lehrer, geprüft. Lehrer d. Stenogr. Heßelbach b. Gummersbach. Rhld. (Gemünden 7/12 60.) **V**: Antiqua od. Fraktur? 87; Lesebuch für „Vereinfachte Stenogr." 91; dto. (Einigungssystem Stolze-Schrey) 98.

Knecht, Friedr. Justus, (k.), ✠, Domdekan u. Weihbischof. Freiburg i. B., Herrenstr. 9. (Bruchsal 7/10 39.) **V**: Mod. Antichristentum, s. Ursachen u. s. Waffen 66; Z. Verständigung in d. Schulreformfrage 68; Taschenbuch für Lehrer u. Ortsschulräte 71, 2. A. 77; Der demaskierte Altkatholizismus 72; Früchte der bad. Schulreform u. die gem. Schule 76; Ehrw. Joh. B. de Lassalle u. d. Institut d. Schulbrüder 78; Staatserziehg im Prinzip verwerflich 80, i. ihren Folgen verderblich 80; Lösung der Schulfrage u. d. Canisiusverein 81; Kurze Bibl. Gesch. 96; Prakt. Kommentar z. Bibl. Gesch. 83, 17. A. 99; Kl. Bibl. Gesch., N. Lehrerausgabe 92.

Kneer, Aug., (k.), ✠, Dr. phil. Elberfeld, Sophienstr. 18. (ebda 21/1 67.) **V**: Entstehg der konziliaren Theorie 93. ()

Kneip, Nik., (k.), ✝, Pfr. Bad-Mondorf, Luxemb. (Dekirch 8/2 36.) **V**: Kleine Bibl. Gesch. 84, 4. A. 92; Gr. bibl. Gesch. 84, 5. A. 93; D. hl. Eucharistie 64; D. hl. Kommunion 65; D. bittere Leiden Jesu 69; St. Hubertusbüchlein 74; Erklärung d. hl. Meßopfers 76; Luxemb. Maimonat 80; Luxemb. Donatusbüchl. 82; Herz-Jesu, 3. A. 87; St. Josephs-Monat 88, 2. A. 98.

Kneisel, Bruno, ♛, GP., GOLehrer. Naumburg, Jägerplatz 8. (Niemberg b. Halle 30/9 40.) **V**: Leitf. d. hist. Geogr. 74/79 III; Weltgesch. e. Zufall? 91. ()

Kneschke, Emil, Litt.- u. Kunst♛, Dr. phil. Berlin-Lichtenberg-Friedrichsfelde, Prinzen-Allee 24. (Leipzig 4/11 35.) **V**: Goethe u. Schiller z. Frauenwelt 57; D. dtsche Lustsp. 61; Theater u. Musik in Leipzig seit 100 J. 67, 2. A. 68; E. Devrient 68; Konservatorium zu Leipzig 68; Deutsche Lyrik s. 1850, Anthologie, 6. A. 85; D. 150jähr. Gesch. d. Leipz. Gewandhauskonzerte 93; Konservator. z. Leipz. 93.

Kneschke, Frau Martha, verw. (Pf. W. Schönau), Humor., ✆, Nov. Görlitz, Jakobstr. 26 I. (Teplitz-Schönau 2/11 66.) **V**: Wenn dich die bös. Buben locken, L. 99.

Kneuker, Joh. Jak., ✝, D., o. UP. Heidelberg-Eppelheim, Hauptstr. 172. (Wenkheim 12/2 40.) **V**: Siloah, Quell, Teich u. Thal in Jerusalem 73; Buch Baruch 79; Anfänge d. Röm. Christentums 81; Unglaube oder Glaube? 96; D. Gleichberechtigung d. theol.-kirchl. Richtungen 97. ()

Knibsch, Fritz, s. Leander Körschner.

Kniel, P. Corn., (k.). OSB., ♛, Kgl. Stift Emaus, Red. der „St. Benedikts-Stimmen". Prag. (Oberkassel b. Bonn 15/5 60.) **V**: D. St. Benediktsmedaille 92, 2. A. 95; D. Bened.-Abtei Maria-Laach 93, 2. A. 94; Zum gold. Bischofsjubil. Leo XIII., Festschr. 93. ()

Knieper, Frau Marie (Pf. M. Palm), Erz., Märch., Humor, Nov. Cöln a. Rh., Zülpicherstr. 29. (Remagen, Rh. 28/6 52.)

Kniest, Philipp, ⚓. Lübeck, Cronsforder Allee 43. (Bremen 4/6 30.) **V**: Von der Wasserkante 84/85 II, 4. A. 91; Treue Liebe 86; Wind und Wellen 89; Kaufleute und Schiffer 91 II; Ges. Schriften 99 V.

Knilling, Rudolf, Methodik d. Rechenunterr., Lehr. Traunstein, Bay. (München 10/5 52.) **V**: Zur Reform des Rechenunterr. 84/86 II; Einführg in die stilist. Entwicklungslehre 91; Ein Beitrag z. Reform des Aufsatzunterr. 91; Z. Leselehrmethode 91; D. Zahlenraum von 1—20 92; Wichtigk. u. Unentbehrlichk. d. wörtl. Auswendiglernens 94; D. naturgem. Methode d. Rechenunterr. in d. deut. Volksschule 97/99 II. *

Knispel, Hermann, Hofschausp. u. art. Sekr. d. Hofth. Darmstadt, Victoriastr. 28. (Worms 26/12 55.) **V**: Das Hofth. zu Darmst. von 1810 bis 1890, 91; Schillers Dramen auf d. Hofth. zu Darmstadt 94; Bunte Bild. a. d. Kunst- u. Theaterleb. 00.

Knitl, Max, ✠, ✆, Dr. phil., Prof., Realsch. Rektor. Neumarkt, OPfalz. **V**: D. Thorschmied v. Neumarkt, Vsch. 99. (*)

Knitschke, Frau Marie, Humor. Mährisch-Schönberg, Langegasse 14. (ebda 3/5 57.) **V**: Die Tante a. d. Prov. 92; Erlebtes u. Erdachtes 92 II; Johannistrieb, Schw. 92; Frl. Doktor, Schw. 92; Neujahrsnacht 93; Auf ungewöhnl. Wege 94; Kuckuck, Schw. 95; In die Falle gegangen, Schw. 95; Am Telephon, Soloscene 95. ()

Knobelsdorff-Brenkenhoff, Frau Nataly v., geb. v. Eschstruth, ✆, ✍. Schwerin, Mühlenstraße 24. (Hofgeismar 17/5 60.) **V**: Pirmasenz, L. 81; D. kleine Rittmeister, Sch. 82; In des Königs Rock, Dr. 82; Die Sturmnixe 83; D. Eisenkopf, Sch. 84; Wolfsburg, R. 84; D. Ordre des Grafen v. Guise, Dr. 84; Katz u. Maus, R. 85, 3. A. 93; Gänseliesel II 86, 5. A. 91; D. Irrgeist von Casgamala 86, 3. A. 92; Ges. Humoresken 86, 3. A. 93; Polnisch Blut, R. 87 II, 5. A. 98; Erlkönigin, R. 87, 3. A. 93; Zauberwasser, R. 87; Hazard, R. 88 II; Wandelbilder, Nov. 88; Sie wird geküßt, Schw. 88; Im Schellenhemd, R. 91 II; Sternschnuppen, R. 91; Der Mühlenprinz, R., 1. u. 2. A. 91; In Ungnaden, R., 1. u. 2. A. 91 II; Ungleich, R. II; Hofluft, R., 2. A. 90 II; Wegekraut, Ged.; Scherben, Potpourri, N., 2. A. 91; Komödie, R. II 92, 2. A. 93; Verbotene Früchte, Erz. 92, 2. A. 93; D. Haideheze,

N. 94; Von Gottes Gnaden, N. 94 II; Johannisfeuer, N.; D. Stern d. Glücks, N. II; Ges. Dramen I; Jung gefreit, N. II; Spuk, N.; D. Majoratsherr, N. II; Mondscheinprinzeßchen, N.; Frühlingsstürme, N., 1. u. 2. A. 99 II; Die Regimentstante! N. II; Ges. Romane 2c. 99 ff. ()

Knoblauch zu Hatzbach, Wilh. v., PA., Litt. London WC, 30|34 New Oxford Str. (Hatzbach 21|9 60.) ()

Knoblich, Frau Nini (Pf. Hans Jürgens), FDS., **Ue:** FIESDän., HptmWwe. Nonnenhorn b. Wasserburg a. Bodensee, Bay. (Kemptthal 7|12 62.) **Ue:** Ballerini, Anfertigg künstl. Blumen 97; Maspes, Frauenherzen 97; Prévost, Der gelbe Domino 97; Marcel Prévost, D. Sünde d. Mutter 98; G. de Maupassant, Das Brillanthalsband u. a. N. 98; Zola, D. Schultern d. Marquise u. a. 98.

Knobloch, Rud., Sozialpolitik, ✉, Red. u. Verl. d. „C. Volks-Ztg." Colberg, Lindenstr. 34. (Düsseldorf 30|10 49.)

Knod, Gustav C., Ψ, ♛, Dr. phil., Prf., OLehrer. Straßburg i. Els., Sternwartstr. 7. (Trarbach 19|4 50.) **V:** Aus d. Bibl. d. Beatus Rhenanus 89; D. alten Matrikeln d. Univ. Straßburg 1621—1793, 97 II; Die Stiftsherren v. St. Thomas z. Straßburg 1518—48 92; Deutsche Studenten in Bologna 1289—1562; Biograph. Index z. den Acta nationis German. universitatis Bononiensis 99.

Knodt, Emil, ✝, Tierschutz, Prof. u. Dir. d. theol. Semin. Herborn. (Eppelsheim 23|7 52.) **V:** D. Reichstag u. die Vivisektion 80; Vivisektion vor d. Forum d. Logik u. Moral 80; Zoophilus Bibl. Stud. üb. Tierbestimmung, Tierleben und Tierschutz 81; Impfung 81; Klagen d. Tiere, 10. A. 95; Tiere Dank, 2. A. 91; Wider den Selbstmord 91; Trostbuch b. Tode unserer Kinder 93; Pastorallehren aus d. paulin. Briefen 94; D. J. Westermann u. sein Katech. 95; Kl. Bilder von großen Dingen 97; Gerdt Omeken 98.

Knödgen, Franz, ✉, Red. d. „Kölnischen Zeitg." Cöln a. Rh., Mastrichterstr. 11. (Münster i. W. 19|9 54.) **V:** Jahrb. d. Aktienges. Rheinlands u. Westfalens.

Knöpfler, Alois, (k.), ✝, Kirchen♛, D. u. Dr. phil., o. UP., **MitH:** d. „Kirchengesch. Studien". München. (Schomburg 29|8 47.) **H:** Rohrbacher, Univ.-Gesch. der kathol. Kirche, 23. Bd. 83; Hefele, Konziliengeschichte, 5. u. 6. Bd., 2. A. 86 u. 90; Walafried Strabonis Liber de exordiis et incrementis 90; Kelchbewegung in Bayern unter Albrecht V. 91; Wert u. Bedeutg d. Studiums d. Kirchengesch. 93; Lehrb. der Kirchengesch. 95, 2. A. 98; J. A. Möhler 96; D. Vaterunser 98; Veröffentlichgen aus d. kirchenhist. Sem. München 99.

Knöppel, Alois, (k.), ✉, Nov., Biogr., /, Hauptlehrer, Red. d. „Pädag. Monatshefte". Rheydt, Rh., Carlstr. 69. (Lauersweiler 4|11 63.) **V:** Sprach- u. Rechtschreiblehre 91|92; Die kulturhist. Stufen der Herbart-Ziller-Stoyschen Schule 94; H. Overberg 96; Der sel. Petr. Canisius 98. Jugendschr.: Das Leben des hl. Jg. v. Loyola 97; P. Canisius 97; Der hl. Franz Xaver 97; Alph. v. Liguori 97; Vinc. von Paul 98. **Ue:** Vom Kaukasus zum persisch. Meerbusen durch Armenien 2c. 97.

Knörk, Otto, Litt., Kritik, ✉, Dr. phil., OLehrer. Berlin-Großlichterfelde, Drakestr. 48 I. (Berlin 27|7 66.) **V:** Histor. Kritik d. Magdalenenlegende 89; D. Turnerschaften auf dtschn Hochschulen 98, 2. A. 00; Gesch. der Leibesübungen auf d. Univ. 00.

Knoevenagel, Jul., Dr. phil. Hannover, Hallerstr. 46. **V:** Anleitg z. Erlernen d. Gabelsberger Redezeichenkunst f. Kenner der Stolz. Stenogr. 55; Redezeichenkunst u. dtsche Kurzschrift 64; Vollst. prkt. Lehrbuch d. Stolz. Stenogr. (m. W. Ryssel) 65, 9. A. 96; Leitf. beim Unterr. in W. Stolzes deut. Stenogr. 84; Hilfsbuch b. Unterr. in W. Stolzes Stenogr. 85; Warum verdient d. Stolz. Stenogr. den Vorzug? 98. ()

Knoke, Fr., klass. Ψ u. ♛, Dr. phil., Prof., GDir. Osnabrück. (Schmedenstedt 9|1 44.) **V:** Ueber „hic" und „nunc" in der oratio obliqua 81; Feldzug König Karls gegen d. Sorben 806 82; Zeittafeln für d. Unterr. in d. Gesch. 85; Kriegszüge d. Germanicus in Deutschld 87, 1. Nachtr. 89; 2. Nachtr. 97; Gebrauch v. plures bei Tacitus 90; Anhalt. Gesch. I 93; Röm. Moorbrücken i. Deutschld 95; Varuslager i. Habichtswalde b. Stift Leeden 96, Nachtr. 97; Cäcinalager b. Mehrholz 98; Schlachtfeld im Teutoburger Walde 99.

Knoke, Karl, ✝, D., Konsist.R., o. UP. Göttingen. (Schmedenstedt 15|10 41.) **V:** Z. Methodik d. bibl. Gesch., 1. u. 2. A. 78; D. Christ u. d. polit. Gepräge d. Zeit 76; D. erste Triennium d. Schullehrer Sem. z. Wunstorf 77; Lehrplan d. dreiklass. u. einkl. Sem Schule z. Wunstorf 79; Gutachten üb. d. neuen Gesangbuchentwurf 80; Ueb. Katechismus-Unterr. 86; Pädagog. Ideale u. Irrtümer des 17. Jahrh. 87; Prakt.-theol. Kommentar zu den Pastoralbriefen des Ap. Paulus 87|89 II; Grundriß d. prakt. Theologie, 4. A. 96; Herr D. Achelis und mein Grundriß der prakt. Theol. 90; Gesch. der Freitische an der Georg-Augusts-Univ. zu Göttingen 93; Grundriß der Pädagogik 94; Theol. homil. Bibelwerk: D. Pastoralbriefe und der Brief an Philemon 94; Das Göttinger Rektorenseminar i. Winter 1895|96 96; Die Passion Christi v. Thomas Mancinus 97; Zur Gesch. d. bibl. Figur-Spruch-

Knoll, Ed., s. Ed. Seis. [Bücher 98. ()

Knoop, Gerhard J. Duckama (Pſ. Gerhard Duckama), Roman, Chemiker. Moskau, Manufacture de Danilowo. (Bremen 9/6 61.) **V:** Die Karburg 97; Die Dekadenten 98; Die erlöſende Wahrheit 99. *

Knopf, Jul., ✍. Berlin NO, Moritzſtr. 20. (Drieſen 1/1 63.) **V:** Politik, L. 93.

Knorr, Thomas Ludw., PA., Verl. der „Münch. Neueſt. Nachr." München, Färbergraben 23|24.

Knortz, Karl, Ψ, Ethnograph, Kult♛, Prf. Schulſuperintend. Evansville, Indiana. (Garbenheim 28/8 41.) **V:** Märchen u. Sagen d. nordamerik. Indianer; Amer. Skizzen; Ged.; Epigramme; Longfellow, Stud.; Aus dem Wigwam; Märch. d. Indianer; Kapital u. Arbeit in Amerika; A. d. transatl. Geſellſchaft; Staat u. Kirche in Amerika; Shakeſpeare i. Amerika; Mythol. u. Civiliſat. der nordamerik. Ind.; Lieder u. Romanzen Alt-Englands; Schott. Balladen. Humor. Ged., 2. A. 89; Longfellows Eliſabeth; Whittiers Eingeſchneit; Longfellows Sang v. Hiawatha, Evangeline; Brautwerbung der Miles Standiſh; Amer. Ged. d. Neuzeit; Neue Epigramme; Neue Ged.; Amer. Lebensbilder; An American Shakesp. Bibliography; Modern Americ. Lyrics; Representative German Poems; Goethe u. d. Wertherzeit; Ein. dtſchn Matroſen Nordpolfahrten; Irländ. Märchen; W. Whitman, 2. A. 99; G. Seyffharth, M. Fuller, Biogr., 2. A. 99; Nokomis, Indianerſagen; Lieder a. d. Fremde, 2. A. 00; Hamlet u. Fauſt; D. dtſchn Volkslieder u. Märch. 89; Whitmans Grashalme 89; Wie ſich jemand in ſ. Frau verliebt 90; Amer. Krim.-Geſch. 90; Geſch. d. nordamer. Litt. 91 II; Rom in Amerika 91; D. amerikan. Sonntag 91; Die Kolonie der Rappiſten in Pennſylvanien 92; D. amerik. Schutzzoll 92; Kulturhiſt. aus d. Dollarlande 92; Aus d. alten u. neuen Welt 92; E. Weltanſchauung in Citaten 92; Neue Ged., 2. A. 93; Sich ſelbſt verbannt, R. 92; Aus der Mappe e. Deutſch-Amerikaners 93; Dtſches u. Amerikaniſches 94; Wie kann d. Deutſchtum i. Auslande erhalten werden? 94; D. Kindergarten 95; Parzival, litt.-hiſt. Sk., Anh.: Studium und Einfluß der dtſchen Litt. in Amerika 96; Folklore, Anhang: Amerikan. Kinderreime 96; Leſeb. f. deutſch-amerikan. Volksſchul. 96; Die wahre Inſpirations-Gemeinde in Jowa 96; Das Nibelungenlied u. W. Jordan, mit Anhang: R. Wagner i. Amerika 97; Individualität 97; Zwei Millionen u. nichts anzuziehen. Amerikan. Ged. von W. Butler 97; Plattd. Litt. N.-Amerikas 97; D. Deutſchtum der VSt. 98; Plaudereien e. Deutſchamerik. 98; Fr. Nietzſche u. ſ. Uebermenſch 98; E. amerik. Diogenes (Thornau) 99; Folkloriſtiſche Streifzüge I 00; Kindeskde u. häusl. Erziehg 00.

Knothe, Herm., ♛, Dr. phil., Prof. a. D. Dresden, Zirkusſtr. 17. (Hirſchfelde b. Zittau 9/10 21.) **V:** Geſch. v. Hirſchfelde 51; Geſch. v. Rohnau, Roſenthal, Scharre 57; K. F. Kretſchmann 58; Geſch. v. Burkersdorf 62; Urkundl. Geſch. d. Eigenſch. Kreiſes 70; Urk. Geſch. d. Kloſt. Marienſtern 71; Grundl. zur Rechtsgeſch. d. Oberlauſitz 77; Geſch. d. OLauſ. Adels 79; D. Anteil d. OLauſitz am 30jähr. Krieg 80; Geſch. d. Tuchmacherhandwerks i. d. OLauſitz 82; Urkundenbuch d. Städte Kamenz u. Löbau 83; Die Stellung der Gutsunterthanen in der OLauſitz zu ihren Gutsherrſchaften 85; Geſch. d. OLauſitzer Adels bis 1620 87; Die älteſten Siegel d. OLauſ. Adels 91.

Knüppel, M. Fr., Ψ, Journal., Red. Billerbeck, Reg.-Bez. Münſter. (Hohenholte, W. 46.) **V:** Alpenroſen, Ged.; Jannbernd van de Beerlage 94; Geſch. ut ollen Tiden 96. ()

Knuſſert, Rudolf, Ψ, Nov., k. Amtsrichter. Donauwörth, Kapellenſtr. 7. (Neu-Ulm 24/12 63.) **V:** Lieder 96; Frauengeſtalten 98. *

Knuth, Alfred, Red. d. „Steglitzer Anz." Berlin-Steglitz, Schloßſtr. 70. (*)

Kny, Leop., ✍, Dr. phil., o. Prf. a. d. Landw. Hochſch. u. ao. UP. Berlin-Wilmersdorf, Kaiſer-Allee 92|93. (Breslau 6/7 41.) **V:** Entw. d. Parkeriaceen 75; Ueb. d. Dickenwachstum d. Holzkörpers ꝛc. 82; Botan. Wandtafeln m. erläut. Texte 74|90.

Kobbelt, Rudolf (Pſ. Ceyx), ✍, ✝, Paſtor. Landeshut, Schleſ., Kirchplatz. (Neuzelle 29/11 61.) **V:** Die dtſch-evangel. Diaspora 93.

Kobel, Oskar, ✍, 🖃, german. Mythol., Lehrer. Liegnitz, Hedwigſtr. 36. (Sommerfeld i. L. 13/7 68.) **V:** Ueberſichtl. Darſtellung d. Volkserziehungsweſens d. europäiſchen u. außereurop. Kulturſtaaten I 98; Pädag. Studienreiſe n. Dänemark, Schweden u. Norwegen 98. *

Kobell, L. v., ſ. Luiſe v. Eiſenhart.

Kober, Friedr., wiſſ. Pharmazie. **H:** d. „Süddeutſch. Apoth.-Ztg". Stuttgart, Hohenſtaufenſtr. 19. (Feuchtwangen 22/11 47.) **V:** Ablöſung d. Apothekenberechtigung. 93.

Kobert, Rud., Pharmakol., Dr. med., ruſſ. Staat R., o. UP. Roſtock, St. Georgſtr. 72. (Bitterfeld 3/1 54.) **V:** Beſtandteile u. Wirkgen d. Mutterkorns 84; Jahresbericht d. Pharmakotherapie für 84, 85; Zuſtand d. Arzneikunde vor 18 Jahrhunderten 87; Kompendium d. Toxikologie 87, 3. A. 94, ung. 93, ruſſ. 95, engl. Ausg. 98; Arbeiten d. pharmak. Inſtituts zu Dorpat 88|96 XIV; Arzneiverordnungslehre 88, 3. A. 99; Hiſtoriſche Studien d. pharmakolog. Inſtituts z. Dorpat 89|96 V; Ueber Cyanmethaemoglobin 91; Lehrb. d. Intoxikationen 95|97 II; Ueb. den Kwaß 96; Beitrag

z. Gesch. des Bieres 96; Lehrbuch d. Pharmakotherapie 96/97 II; Görbersdorfer Veröffentlichungen 97 f. II.

Koblinski, Karl v., Gefängniswesen, Dr. phil., Superint. Eilsleben. (Pleß 15/6 52.) **V**: Disziplinarstrafen d. preuß. Strafanstalt. 88; Pflicht d. Kirche gegen die Gefangenen 89; Zehn Jahre Gefängnisprediger 93.

Koch, A., (k.), ✝, D., o.UP. Tübingen. Grabenstr. 19. (19/4 59.) **V**: D. heil. Faustus, Bischof v. Riez u. s. Gnadenlehre 95. ()

Koch, Adolf, PA., ♛, Dr. phil., ao.UP. Heidelberg. (10/3 55.) ()

Koch, Emil, Psychologie, Dr. phil., Hauslehrer. Elberfeld, Brillerstr. 18. (Wahlscheid, Rhld 9/4 72.) **V**: Bewußtsein der Transcendenz 96; Psychologie in der Religionswissensch. 97. *

Koch, Ernst, ♛, Prf., Archivar. Meiningen, Feodorenstr. 8. (Pößneck 31/12 43.) **V**: Saalfelder Familiennamen u. Familien I, II 77, 78; Triller-Sagen I 84; J. Heumanns Randbemerkungen z. Saalfelder Kirchenbuche 1614/1634 85; Mag. Stephan Reich (Riccius) I 86; Stammbaum d. Familie Triller 87; Bibliothek z. Meiningen 88/89 II; Stiftung Kasp. Tryllers v. 29/9 1617 u. der Stammbaum der Tryller 89; Beitr. z. urkundl. Gesch. d. sächs. Prinzenraubes 90/91; Wasunger Mundart I 95; Bad Liebenstein 96; Beiträge z. urkundl. Gesch. der Stadt Pößneck 96 f. III.

Koch, Ernst, Ψ, Dr. phil., GP., StR., G.Insp. Moskau. (Zittau 22/12 39.) **V**: Griech. Schulgramm. 68, 16. A. 98; Nibelungensage nach ihren ältesten Ueberlieferungen 72; R. Wagners Ring des Nibelungen 75; Griech. Leseb. 79; Sage v. Kaiser Friedrich im Kyffhäuser 86; Griech. Elementarbuch 94; Unterr.-Briefe f. das Selbststud. d. altgriech. Spr. 99.

Koch, Ferdinand, Politik, /, Chefred. des „Bochumer Anz." Bochum, Viktoriastr. 5. (Maulbach, Kreis Alsfeld 16/10 68.)

Koch, Gottfr., ♛, Dr. phil., OLehrer. Berlin-Schöneberg, Kaiser Friedrichstr. 4. (Brandenburg a. H. 4/10 59.) **V**: Beiträge z. Gesch. d. Polit. Ideen u. d. Regierungspraxis I 92, II 96. **H**: F. Kern, Grundriß d. deut. Satzlehre, 3. A. 96.

Koch, Gust. Ad., ▲, ⊜, Eisenbahnw., /, Dr. phil., kais. Rat, oö. Prof. d. Mineral., Petrogr. u. Geol. u. Bodenkunde d. Hochsch. f. Bodenkultur. Wien I, Elisabethstr. 7. (Wallern 10/10 46.) **V**: Murbrüche in Tirol 75; Fund aus der Bronzezeit in Gmunden 75; Geol. Mitteilgen aus d. Oetzthalergruppe 75; Eiskrystalle i. locker. Schutte 77; Tunnelfrage b. d. Arlbergbahn 80; Pest unter d. Krebsen 82; Erdwärme und Tunnelbau i. Hochgeb. 82; Ursache d. letzten Hochwasserkatastrophe i. d. Südalpen 83; Garnerathal u. Plattenspitze in Vorarlberg 83; Abgrenzung u. Gliederung der Selvrettagruppe 84; Zahnradbahn v. Zell a. See a. d. Schmittenhöhe 87; Neues Lapidar- oder Mineralfarben-Präparat 88; Arnsteinhöhle bei Mayerling 90; Seltsf. Gelüste i. d. Tierwelt 91; D. im Schlier der Stadt Wels erbohrten Gasquellen 92; E. kalbender Gletscher i. d. Ostalpen 92; Neue Tiefbohrgen auf brennbare Gase im Schlier von Wels, Grieskirchen u. Eferding 93; D. Naturgase der Erde 93; Die Gneiß-Inseln u. krystallin. Gesteine zw. Rells- u. Gauerthal im Rhätikon 94; Geolog. Gutachten üb. die Gasausströmungen in d. Schottergrube der k. k. Staatsbahnen zu Wels 95; Die Temperaturbewegung d. Gmundner- od. Traunsees u. Traunabflusses i. Winter 1894—95 95; Geolog. Begutachtung d. für Esseg projekt. Hochquellen-Leitung 95; Der geolog. Untergrund des projekt. Donau-Moldau-Elbe-Canals 96; Die geolog. Verh. d. Canalvariante von der Donau bei Linz bis an die Moldau bei Rosenberg 97; Aphorismen z. jüngsten Welser Gasbrunnen 98; D. geolog. Verh. d. Umgebg v. Gmunden 98; Kritische Bem. z. Erforschung d. Alpenseen 99; Franz Ritter v. Haner 99.

Koch, Heinr., (k.), ♛, D., Milit. OPfarr. Frankfurt a. M., Finkenhofstr. 10. (Eschweiler 24/2 35.) **V**: Gesch. der Stadt Eschweiler 82/90 II; Reformation im Herzogtum Jülich 83/96 III; Karmelitenklöster d. niederdeut. Prov. 13/16. Jahrh. 89; Dominikanerkloster zu Frankfurt a. M. 13/16. Jahrh. 92; Urkunden der Stadt Düren 14/16. Jahrh. 97; St. Rochuskapelle zu Bingen a. Rh. 98; Zur Gesch. d. Marian. Bruderschaften in der Liebfrauenkirche zu Frankfurt a. M. 98.

Koch, Herm., (k.), Red. d. „Wipperfürther Volksbl.", Rektor. Wipperfürth, Rh. (Uerdingen 12/4 40.) ()

Koch, John, Chaucerforschung, engl. u. franz. Lehrb., Dr. phil., Prof., OLehrer. Berlin-Gr. Lichterfelde, Bismarckstr. 20. (Ohra b. Danzig 22/12 50.) **V**: Chardry 79; Chaucers Ausgew. Dicht. 80; Die Siebenschläferlegende 83; Engl. Grammatik 89, 2. A. (Schulgrammatik) 94. *

Koch, Julius (Pf. Johs. Meinen), ⊙, ⚭. Bremen, Contrescarpe 138 a. (ebda 11/7 70.) **V**: Ein Bruderkuß, Dr. 93; Im Frühglanz, G. 00.

Koch, Jul. Ludw. Aug., ⁂, Psychiater, Dr. med., Direkt. a. D. **Mith**: v. „Die Kinderfehler". Cannstatt, Ludwigsstr. (Laichingen 4/12 41.) **V**: Vom Bewußtsein i. Zuständen sogen. Bewußtlosigkeit 77; Z. Statistik der Geisteskrankheiten 78; Psychiatr. Winke f. Laien 80, 2. A.; Erkenntnistheoret. Untersuchgen 83; Grundriß d. Philosoph. 84, 2. A. 95; Wirklichkeit und

ihre Erkenntnis 86; Einfluß der soz. Mißstände auf die Zunahme d. Geisteskrankheiten 87; Leitfaden d. Psychiatrie 88, 2. A. 89; Spezielle Diagnostik d. Psychosen 90; Die psychopath. Minderwertigkeiten 91|93 III; Bedeut. d. psychopath. Minderwertigkeit. f. d. Militärdienst 94; Laienpsychiatrie 94; Frage n. d. geb. Verbrecher 94; Nervenleben d. Menschen, 1|4. A. 95, 5. u. 6. A. 96.

Koch, K. E. Wilh. (Pf. Karl v. d. Orla, Koch-Conradi), VB., ⊙, ♆, Dr. phil. u. Mag. lib. artium. Berlin W, Courbièrestr. 12, Gartenh. r. II. (Herrnstadt $^{2}/_{6}$ 25.) **V**: Poet. Knospen 47; E. hübsche Gesch., L. 53; Sängers Weh, D. 54; Dame v. Stande, R. 54; D. Mutter Geist, Dr. 56; Schl. Hohenwald, R. 58; D. weibl. Chevalier, L. 79.

Koch, Karl, ⚔, GP. Cannstatt, Württ., Karlstr. 26. (Laichingen $^{5}/_{6}$ 54.) **V**: Lehrb. d. ebenen Geom. I 89, II 90.

Koch, Konrad, 🖋, Prof., Dr. phil., OLehr. Braunschweig, Schleinitzstr. 18. (ebda $^{13}/_{2}$ 46.) **V**: Fußball 75, 2. A. 85; Thorball 77; Wodurch sichern wir das Bestehen der Schulspiele? 87; Entwicklung d. Jugendspiels in Deutschl. 93; Gesch. d. Fußballspiels 94, 2. A. 95; Wie wird das Bewegungsspiel im Freien zur Volkssitte? 95; Das heut. Spielleben Englands 95; Der Stand d. Nationalfestfrage 98. ()

Koch, Lud., ✍, Dr. phil., ao. UP. Heidelberg, Sophienstr. 25. (Darmstadt $^{27}/_{1}$ 50.) **V**: Untersuch. üb. d. Entwickelg der Crassulaceen 79; Klee- u. Flachsseide 80; Entwickelungsgesch. d. Orobanchen 87. ()

Koch, Frau Luise, ✓, **Ue**: EFH. Vorst. v. Dr. Loewensteins Bureau für Vermittlg litt. Geschäfte. (Inh. A. Slottko.) Berlin W, Courbièrestr. 12, Gartenh. r. II. (Danzig $^{7}/_{7}$ 40.) **Ue**: Ouida, Leiden einer Anstandsdame 86; Gray, Dekan v. Belminster 88; Braddon, Vom Schicksal verfolgt 89; Bret Harte, Eingeschneit; Alison, D. Testament; Brame, Eine Heldin der Liebe.

Koch, Fräul. Louise, ♆, Kritik, Nov., JugendErz. Wien IV, Wienstraße 15. (Wien $^{20}/_{4}$ 73.)

Koch, Max, Litt♛, H: d. „Zeitschrift f. vergl. Litt.-Gesch." Dr. phil., oö. UP. Breslau, Museumspl. 10 III. (München $^{22}/_{12}$ 55.) **V**: Schlesw. Litt. Briefe 78; H. P. Sturz 79; Quellen v. Wielands Oberon 79; Ueb. d. Beziehg d. engl. Litt. z. deutschen i. 18. Jahrh. 83; Shakesp. Leben u. Werke 84|85; Gottsched u. d. Reform d. dtschen Litt. 86; Was kann das deutsche Volk v. R. Wagner lernen? 88; Münchner Wertheriade 88; Grillparzer 91; Nationalität u. Nat.-Litt. 91; Gesch. d. deutsch. Litt. 93, 3. A. 97; Gesch. d. dtsch. Litt. v. 1600 b. z. Gegenw. 97; Ständige Uebersichten d. neueren Goethe u. Schillerlitt. in den Frankf. Hochstiftsberichten seit 88. **Neubearb.**: v. Vilmar, Lebensbilder deutscher Dichter 85; Goethe u. Schillerlit. in Goedekes Grundriß 91|92. H: Shakespeare, Wke 82|84; Chamisso, Wke 83; Lessing, Wke 86; Immermann u. Lenau, Schulze u. Hoffmann, Arnim u. Brentano, Eichendorff u. Fouqué in Kürschners Nat.-Litt.; Hock, Blumenfeld in Braunes Neudrucken 99.

Koch, Frl. Maidy (Pf. Franz Lerse), ♆, ⊙. Freiburg, Br., Stadtstr. 15 a. (ebda $^{12}/_{6}$ 75.) **V**: Gerlind, Dchtg 99; Dämmerung, G. 00; Magd. v. Sydow, Dr. 00; Jos. Fritz, D. 00.

Koch, Otto Fr., ✓, Pol., ⊙, 🖃, Krit., Polit. R. d. „Neuest. Nachr." Dresden, Elisenstr. 58 II. (Maulbach $^{20}/_{1}$ 66.) ()

Koch, Rich., ⚒, 🖃, Dr. jur. h. c., WGR., Exc., Präs. d. Reichsbank. Berlin W, Oberwallstr. 10|11. (Cottbus $^{15}/_{9}$ 34.) **V**: Zur Reform d. preuß. Konkursrechts 68; Verfolgung v. Beamten weg. Amts- u. Diensthandlgn 68 (anon.); Ueber die Zulässigkeit d. Beschlagnahme v. Arbeits- u. Dienstlöhn. 69; Ueb. Giroverkehr u. d. Gebrauch v. Checks als Zahlungsmittel 78; D. Civilprozeßordnung f. d. Dtsche Reich (mit Dr. J. Struckmann) 78, 7. A. (m. LGR. Rasch und Dr. Koll) 99; Die preuß. Ausführgs-Gesetze zu d. deutschen Reichsjustizgesetze 79, 2. A. 81; Ueb. Bedürfnis u. Inhalt e. Checkgesetzes für das Deutsche Reich 83; Abrechnungsstellen in Dtschl. 83; Reichsgesetzgebng üb. Münz- u. Bankwesen 85, 3. A. 98; Ueber Bedürfnis u. Inhalt e. dtschen Warrantgesetzes 87; Geld- u. Wertpapiere, Kritik d. Entw. ein. bürg. Ges. B. 89; Vortr. u. Aufsätze hauptsächlich aus dem Wechsel- u. Handelsrecht 91.

Koch, Robert, Natur♛, Geh. Sanitätsrat, prakt. Arzt. Berlin S, Alexandrinenstr. 90. (Jena $^{30}/_{1}$ 37.) **V**: Was wissen u. können uns. Aerzte? 85, 2. A. 86; Natur u. Menschengeist i. Lichte d. Entwicklungslehre 91, 2. A. 93. ()

Koch, Rob., ⚕, Dr. med., o. UP., GenArzt I. Kl., GMedR. Berlin-Charlottenburg, Ahorn-Allee 30. (Klausthal $^{11}/_{12}$ 43.) **V**: Aetiologie des Milzbrandes 76, d. Wundinfektionskrankheit 78; Milzbrandimpfung 82; Betrieb des Kochschen Institt. für Infektionskrankheiten 92; Ueber neue Tuberkulinpräparate 97; Die Lepra-Erkrankungen im Kreise Memel 97; Reiseberichte üb. Rinderpest, Bubonenpest in Indien u. Afrika, Tsetse- od. Surrakrankh., Texasfieber, trop. Malaria, Schwarzwasserfieb. 98; Ueb. d. Verbreitg d. Bubonenpest 98.

Koch, Wilh., BP., ⚒, Dr. jur., bisher. Chefred. d. „Zeitung des Vereins dtscher Eisenbahnverwaltgen". Berlin W, Landgrafenstr. 16. (Cassel $^{14}/_{9}$ 23.) **V**: Eisenbahnrecht 60; Handb. f. den Eisenbahn-Güterverkehr, 30. A. 99.

Koch, Wilhelm v., ⚕, Chirurgie, Dr. med., UP. Jurjew (Dorpat), Rigasche Str. 42. (Danzig 23/12 41.) **V**: Mitteil. üb. Fragen d. wiss. Medizin 81; Milzbrand u. Rauschbrand 86; Bluterkrankheit 89; Arb. d. chirurg. Univ.-Klinik Dorpat 96 u. 99; Zukunft d. Landwirtsch. d. dtsch. Ostens 99.

Koch v. Berneck, Max, Offizier a. D., ✎, Reisehandbücher. München, Gewürzmühlstr. 5a I. (Dresden 12/10 27.) **V**: Rundreisen in d. Schweiz, 13. A. 00; Süddtschl. u. Oesterreich, 6. A. 99; München und die bayr. Königsschlösser, 3. A. 95; Gotthardführer, Italien. Seen u. Riviera, 7. A. 99; Norddeutschland, 2. A. 97; Deutsche Bäder und Kurorte 97.

Koch-Breuberg, F., ✎, Nov., Kriegsꝛc., Roman, kgl. bayr. Hauptm. a. D. Salzburg, Sigmund-Haffnergasse 6. (Ingolstadt 3/3 47.) **V**: Drei Jahre i. Frankreich 91; Siegfried d. Träumer 97.

Koch-Conradi, s. K. E. Wilh. Koch.

Kochendörffer, Karl, Dr. phil., O.-Biblioth. d. Kgl. u. Univ.-Bibl. Königsberg, Pr. (16/5 57.)

Kocher, Theodor, ⚕, Dr. med., o. UP. Bern, Laupenstr. 25. (*)

Kochy-Bear, A., s. Albert Behrens.

Köbn v. d. Ried, s. Jenny-Dirnböck-Schulz.

Köbner, Siegfried Ernst, BP., Publizist, Chefred. d. „Nationalztg". Berlin W, Potsdamerstr. 27b. (Breslau 15/6 44.)

Köcher, Ferdinand, hist. Erz. u. Sage, Lehrer. Jena, Krautgasse 8 I. (Taupadel b. Bürgel 20/4 64.) **V**: Bergblumen, Sagen a. d. Vord. Röhne 88; Madje Fremdling, Erz. aus Jenas Vergangenheit 97; Kirchbergs Geschick 98. *

Koegel, Fritz, ♫, ✾, Dr. phil. Jena. (Haßerode i. H. 2/8 60.) **V**: Körperl. Gestalten d. Poesie 84; Lotzes Aesth. 86; Vox humana (anon.) 92; Gastgaben 94; Gedichte 98. **H**: F. Nietzsches Wke. ()

Köhler, Geologie, Prof., OBergRat. Clausthal. (*)

Köhler, Bruno, ☉, Kostüm-Wissensch., Regiss. u. Kostümmaler d. „Dtschen Theaters". Berlin NW, Alexanderufer 1. (Greiz 5/11 55.) **V**: Pikanter Roman, L. 81; Moser-Album 82; Extravaganzen, L. 86; Orakel, L. 86; Dreizehnte, L. 87; Trachtenbild f. d. Bühne 90 f.; Dies u. Das, Humor. 92; Schooßkind, L. 95; Allg. Trachtenkunde 00.

Köhler, G., s. Georgine Köhler.

Köhler, Georg, Nov., Erz., Skizzen, ☉, ✾, Mittelsch.-Lehrer a. D. Swinemünde, Schulstr. 57/58 (vom 1/4 1900: Görlitz). (Görlitz 23/1 50.) **V**: Alte Briefe, L. 86; Swinemünde (mit L. Wittenberg) 93.

Köhler, Frl. Georgine (Pf. G. Köhler), Erz. Herrenhausen b. Hann., Schaumburgstr. 21. (Soßmar 22/8 46.) **V**: Treu und frei 99. *

Köhler, Gust., ☉, Nov., ✾, ✎, Ⓜ, O.-Realsch.-Prof. Metz. (Ellrich a. H. 30/10 48.) **V**: Kinder d. Hauses, Tr. 82; Bürgermeisterwahl, L. 83; Fechthauptmann, L. 86; Die Elsässer, Tr. 97; Götzendienst, L. 98. ()

Köhler, Heinr., Roman, Nov., ☉. Potsdam, Lennéstr. 42. (ebda 7/1 52.) **V**: Herz u. Pflicht, Nov. 80; Durch Läuterungen, R. 81; Allein i. d. Welt, R. 82, 2. A. 98; D. neue Hauslehrer, R., 4. A. 83; Irren u. Finden, R. 83; Auf Schloß Friedersheim, Erz. 83, 2. A. 99; Launige Gesch. 83; Mod. Gegensätze, R. 84; Novellenmappe 84; Geld oder Name, P. 84; Petrarca jun., L. 84; Eine kritische Zeitfrage. L. 84; Waldelse, R. 85; Katastrophen, R. 86; Jos. Bärenfuß, Märchen 86, 2. A. 92; In geistiger Irre, R. 89; Schuld u. Erkenntnis, R. 91; Die Tochter der Wäscherin, R. 95; Bis vor's Schwurgericht, Krim.-R. 95; Die Giftmischerin, Krim.-Nov. 95; Die Erbin, R. 95; A. dem Leben, R. 96.

Köhler, Herm., VB., relig.✾, Kaufm. Erfurt, Linienstr. 8a. (ebda 1/5 48.) **V**: Lobe den Herrn, meine Seele 87; D. Herr ist m. Hirte 89; Daheim in Gott 92.

Köhler, Joh. Aug. Ernst, Vaterlandsꝛc., Volkskunde, Naturw., Dr. phil., Sem.-OLehr. Schneeberg i. S., Rittergasse 221. (Bautzen 5/8 29.) **V**: D. Czorneboh 2c. 53; Bilder aus d. Oberlausitz 55; Gesch. d. Oberlausitz bis 1815 65/67; Volksbrauch, Aberglauben, Sagen u. andre alte Ueberlieferungen im Vogtlande 67; Gesch. d. Oberlausitz v. 1815 bis zur Gegenwart 68; Das Eruptivgestein d. sächs. Vogtlandes 73; Dtsche Volkssagen i. Lichte d. Geologie 76; Pflanzen u. Götter 76; Sagenbuch d. Erzgebirg. 86; Königreich Sachsen u. seine Fürsten 86/89, 3. A. 90. ()

Köhler, Osw., ♫, Aesthetik, Sozial- u. Staatswissensch., Politik, ✈. Cannstatt, Württ., Gartenstr. 26. (Charlottenbrunn 16/1 51.) **V**: Egoismus u. Zivilisation 83, 2. A. 84; Weltschöpfung und Weltuntergang 87, 6. A. 98; Knechtschaft u. Freiheit 93, 2. A. 94; Sozialdemokrat. Staat 91; Wahre Natur d. Menschen 95.

Köhler, Otto Gustav, deutsche Ψ, ✝, ꝛc., RealGP. Bernburg, Karlstr. 21. (Loburg 27/10 39.) **V**: Relig. Dichtungen Walthers v. d. Vogelweide 75; Beitr. z. Mecklenb. Kirchen-Ztg. 80/86; Kloster d. Marienknechte in Bernburg 89; Marienkirche zu Bernburg 91; Dtsche Kaiserlieder 92. ()

Köhler-Haußen, F. E. (Pf. Friedr. Fröhlich), Kritik, Kunstꝛc., ✾, ☉, Nov., Kulturꝛc., ✎, Roman, ☺, Humor. Leipzig-Lindenau, Aurelienstr. 48 I. (Davos-Dörfli 14/6 72.) **V**: Empor, Dichtngen 96; Kleine Gesch., R. 97; Universitas litter.,

Festsp. 97. H: Mod. Dichtngn, Anth. 95 ff.; Leipz. Hochschulzeitung 98.

Köhne, Carl, Rechtsw, Dr. jur. et phil. Berlin W, Courbièrestr. 16. (Danzig 21/3 63.) V: Ursprung d. Stadtverfassung i. Worms, Speyer u. Mainz 90; D. Hausgrafenamt 93; Die Wormser Stadtrechtsreformation 97. *

Köhne, Paul, ⚖, ✉, Dr. jur., Amtsrichter. Berlin W, Joachimsthalerstr. 12. (Danzig 22/5 56.) V: Reichsgesetz, betr. Krankenversichg der Arbeiter 86, 2. A. 92; D. deutsche Strafprozeß u. s. Reform 95; D. dtsche Vormundschaftsrecht (m. Schultzenstein) 98.

Köhre, Otto Paul, VB., PA., ♛, ⚙, ✉, Civil-Ingen. Leipzig, Petersstr. 37 III. (Wurzen 12/10 70.) V: Herzblut, G.; Ueb. Hebung des Reinertrags im Zuckerrübenbau. H: 30jähr. Wirtschaftserfahrungn d. Rittergutsbes. Fr. Sairmer, Neuhaus.

Kölliker, Rud. Albert v., ☠, ♈, Dr. med., o. UP., GR. H: „Zeitschr. f. wiss. Zoologie". Würzburg, Hofstr. 5 II. (Zürich 6/7 17.) V: Mikroskop. Anatomie 50/54 II; Grundriß d. Entwickelungsgesch., 2. A. 84, neubearb. von Prof. Dr. Oskar Schultze 96/97 II. ()

Koenen, Adolf v., ▲ u. Paläontologie, Dr. phil., o. UP. Göttingen. (Potsdam 21/3 37.) ()

Koenen, Constantin, ⚇, kulturgesch. Archäologie Deutschlds, Assistent des Rhein. Prov.-Mus. Bonn, Rosenstr. 32. (Bielefeld 28/1 54.) V: Gefäßknde d. vorröm., röm. u. fränk. Zeit i. d. Rheinlanden 95. H: Rhein. Geschichtsblätter 94/99 V; Cäsars Rheinfestung Bonn 99.

König, Arthur, ∩, physiol. Optik, Psychophysik, Dr. phil., ao. UP. H: (m. H. Ebbinghaus) „Zeitschr. f. Psychol. u. Physiol. d. Sinnesorgane", der „Verhandlungen der dtschen Physik. Gesellsch." Berlin NW, Flemmingstr. 1. (Crefeld 13/9 56.) V: Beiträge z. Psychol. und Physiol. der Sinnesorgane 91; (m. C. Dieterici) Grundempfindungen u. ihre Intensitätsverteilung im Spektrum 92 (m. C. Runge). H: v.: H. v. Helmholtz, Vorlesungen über die elektromagnetische Theorie des Lichtes 97; H. v. Helmholtz, Vorlesungen üb. d. mathemat. Prinzipien der Akustik 98.

König, Arth., (k.), Dogmatik, D., o. UP. u. Domherr. Breslau, Domstr. 3. (Neisse 4/6 43.) V: Echtheit der Apostelgesch. 67; Zeugnis der Natur f. Gottes Dasein 70; Lehrbuch f. d. kath. Religions-Unterricht 79, 8. A. 99; Handbuch f. d. kath. Relig.-Unterr. 80, 9. A. 99; Schöpfung u. Gottes-Erkenntnis 86; Die kath. Priester vor 1500 Jahren 90; D. neue Offizium z. hl. Rosenkranzfeste 91.

König, Bruno Emil (Pf. E. Crole), ✎, Roman, Nov., Humor. ♛, ♆. Dresden, Elisabethstr. 8. (Hettstädt 11/4 33.) V: Deutschl. Feldpost 71; Schwarze Kabinette 75, 2. A. 99; Gesch. d. Briefgeheimnisverletzg in Preußen 2c. 77, 2. A. 78; Enkel d. Freiherrn; Pfarrhaus i. Freigericht 79; Frauenstolz u. Mannesehre 79; Im Mantel der Ehrbarkeit 80; Post sonst u. jetzt 81, 2. A. 99; Gesch. d. Cabinet noir in Frankr. 95; Ritter Hans v. Schweinichen; Buch von Schweidnitzer Keller; König u. Flötenvirtuos 77; Sickingens Leben u. Ende 87; Major von der Gröben 88; B. Raule 88; Ill. Gesch. der dtschn Post (Pf. E. Crole) 89, 3. A. 00; Ausgeburten des Menschenwahns im Spiegel d. Hexenprozesse u. d. Autodafés 92; D. ersten preuß.-deutschen Fahnen u. d. Schlacht b. Tannenberg 93; Marine des großen Kurfürsten u. die erste dtsche Expedition nach Westafrika 95; Der Kyffhäuser; D. sächs. Armee und die Sachsen Teilnahme 1870/71, 2. A. 99; Die Schreckenstage von Saalfeld und der Heldentod des Prinzen Ludwig Ferdinand; Vom Alten im Bart 96/97.

König, Clemens, ◍, GOLehr. Dresden-N., Nieritzstr. 11. (Neustadt, Sachs. 22/1 49.) V: Untersuch. üb. die Theorie d. wechselnden kontinentalen und insularen Klimate 83; Moor u. Torf 84; Conr. Gesner 84; Der Falkenberg bei Bischofswerda 86; Z. geograph. Verbreitung d. Stiefmütterchen 91; Z. Ausmalung d. Stiefmütterchenblüte 91. ()

König, Eberhard, ⚇. Berlin SO, Köpenickerstr. 145. (Grünberg i. Schlesien 18/1 71.) V: Filippo Lippi 99; Gevatter Tod, ein Märchen von der Menschheit, Dr. 00; Klytämnestra, Dr. 00.

König, Edmund, ⁂, Dr. phil., GP. Sondershausen. (Westpreußen i. Th., 14/3 58.) V: Entwickelung d. Kausalproblems u. s. w. 88/90 II; Die französ. Philosophie im 19. Jahrhundert 89.

König, Erich, ✎, ◍. München, Dienerstr. 14/4. (Wien 5/2 68.) V: Feuilletons 87; Mit Rucksack u. Eispickel 96.

König, Frz., Chirurgie, Dr. med., o. UP., GMedR. Berlin NW, Brückenallee 35 I. (Rotenburg i. Hess.-Nassau 16/12 32.) ()

König, Friedr. Eduard, D., Dr. phil., o. UP. Rostock, Paulstr. 11. (Reichenbach, 15/11 46.) V: Gedanke, Laut, Accent als d. drei Faktoren der Sprachbildung 74; Studien über d. Aethiopische 77; Histor.-krit. Lehrgebäude d. Hebr. 81; Offenbarungsbegriff des A. T. 82; Hauptprobleme der altisrael. Religionsgesch. 84; D. Glaubensakt d. Christen untersucht 91; Die letzte Instanz des bibl. Glaubens 92. ()

König, Friedr. Emil (Pf. E. v. d. Have, Karl Leoni 2c.), Roman, ♆. H: u. Red. der „Hamburger" und „Dtsch. Novellenzeitg". Hamburg, beim Strohhause 78. (Hamburg 18/9 57.)

König, Jos., (k.), ✝, D., o. UP. a. D., geistl. R., Red. d. „Freib. Diözes.-Arch." Freiburg i. B., Gartenstraße. (Hausen, Bad. 9/7 19.) **V:** Unsterblichkeitsidee i. Buche Hiob 55; Theol. der Psalmen 57; Altest. Königtum 63; Alter u. die Entstehung d. Pentateuch 84; Beitr. zur Gesch. d. theol. Fakult. z. Freiburg 84; Necrologium Friburgense 1827—77 85. **Ue:** Chateaubriand, Geist des Christentums, 2. A. 57. ()

König, Karl, ℙ, Mittelschul-Vorstand Wasselnheim, UElS. (Bischweiler 3/2 66.) **V:** Lehrervereine u. Lehrertage 95; Die beiden Sprachen in Lothringen 96. ()

König, Leo, (k.), SJ., Kirchen♛, D., Prof. Kalksburg b. Wien. (Illschwang OPfalz 11/5 52.) **V:** Die päpstl. Kammer unter Clemens V. u. Johann XXII. 94. ()

König, Oskar, Litt.♛, Dir. d. höh. Mädchenschule. Bunzlau, Klosterpl. 14. (Canig 7/2 42.) **V:** Gesch d. deutsch. Litt. 88, 3. A. 96; Litt. Gesch. Mustersammlung 89. ()

Koenig, Robert, Litt.♛, ℙ, Dr. phil. Potsdam, Gr. Weinmeisterstr. 52. (Danzig 15/11 28.) **V:** Z. Charakteristik d. Frauenfrage 70; D. gr. Krieg geg. Frankreich, 2. A. 72; D. alte Nettelbeck 78; Meister Schott u. s. Familie, 2. A. 77; Karl Metz 81; Dtsches Frauenleben im dtsch. Lied 82, 2. A. 91; A. v. Droste-Hülshoff 83; Abriß d. dtschen Litt. Gesch. 87, 3. A. 95; Dtsche Litt. Gesch., 26. A. 97. **Ue:** W. Scott, schönste Romane, 5. A. 96, IV; Tasma, Onkel Piper von Pipersberg 92; Hall Caine, D. Sündenbock 94; Conan Doyle, Micha Clarke 95; Balfour Grundlagen des Glaubens 96. ()

König, Wilh., BP., RA. u. Notar, Justizrat. Berlin W, Charlottenstr. 62. (Ratibor 25/4 24.) **V:** Shakespeare als Dichter, Weltweiser u. Christ 73.

König, Wilhelm, Dr. phil., Chef-Red. d. „N. Stettiner Ztg." Stettin, Friedrich-Karlstr. 6. (1/9 51.) **V:** Etude sur l'authenticité des poésies de Clotilde de Surville 75; Zur franz. Litteraturgesch. 77.

Königbauer, Joach., (k.), ℙ, Sem. Dir. Lauingen. (Etterschlag 12/3 49.) **V:** Gesch. der ℙ u. Methodik 86, 3. A. 96; Psychologie u. Logik 87, 2. A. 93; Schemata u. Lehrproben 92; Zur Reform d. Unterr.-Betriebes in Volksschulen 94.

Königs, Wilhelm, Dr. phil., ao. UP. München, Arcisstr. 8. (Dülen 22/4 51.) ()

Königsbrun-Schaup, Franz v., Roman, ℙ, Nov., März. Dresden A, Uhlandstr. 22. (Cilli 22/2 57.) **V:** Mond, Ep. 86; Tausendlust, Erz. 89; Ged. 90; Märchen 92; Die Bogumilen, R. 95; Hundstagszauber, R. 95; Freilicht, L. 96; Ged. 99.

Königstein, Jos., CP., Politik, ✎, Dr. phil., Red. d. „Illustr. W. Extrabl." Wien IX, Türkenstr. 29. (Teschen 24/12 41.) ()

Königstein, Leop., Augenheilkde, Dr. med., UDoz. Wien I, Wollzeile 6. (1850.) **V:** Anomalie d. Refraktion u. Accomodation; Anleitg z. Gebrauch d. Augenspiegels Behandlg. d. häufigsten Augenkrankh. ()

Könnecke, Gust., ♛, Litt.♛, Dr. phil., Dozent f. Archivwissensch., Staatsarchivar, Archiv-R. Marburg, H. (Croppenstedt 27/10 45.) **V:** Bilderatlas z. dtsch. Nat. Litt. 86, 2. A. 95; Hess. Buchdruckerbuch 94. ()

Könnemann, Arthur (Pf. Rud. Neustein), Musikdrama, Dir. d. Musikbildungs-Anstalt, Ostrau i. Mähr., Schießstattgasse 13. (Baden-Baden 12/8 61.) **V:** Der Bravo, rom. Op. 86; Vineta, rom. Musiksch. 88; Rascher zum Ziel 92, 2. A. 92; D. versunkene Stadt, musik.-dramat. März. 95; Der tolle Eberstein, Musikdr. 97.

Koeppe, H., Kinderheilkde, Dr. phil., UDoz. Gießen. ()

Koeppel, Emil, engl. Ψ, Dr. phil., o. UP. Straßburg i. E. (Nürnberg 20/9 52.) **V:** Lydgate's Story of Thebes 84; Laurents de Premierfait u. John Lydgate's Bearb. v. Boccaccios De Casibus Virorum Illustrium 85; Stud. z. Gesch. d. ital. Nov. in der Engl. Litt. d. 16. Jahrh. 92; Quellenstud. zu d. Dramen Ben Jonsons, John Marstons u. Beaumonts u. Fletchers 95; Quellenstud. z. d. Dram. George Chapmans, Ph. Massingers u. J. Fords 97; Tennyson 99;

Koeppen, Arn., (Pf. Herm. Arno), LB., ⚲, ♆, Mittelsch Lehrer. Brandenburg a/H., Gr. Gartenstr. 62 II. (ebda 18/4 75.) **V:** Die Kraft des Glaubens, Sch. 98.

Köppen, Feodor v., patriot. Dichtung, Oberstlt. a. D. Leipzig, Auenstr. 39. (Colberg 8/8 30.) **V:** Welt in Waffen 70; Uns. Land u. Volk 80 III; Feld- und Federzüge 81; Männer u. Thaten 85; O. v. Bismarck 75, 2. A. 78; Moltke 87, 90; Drei Lebensbilder von Hohenzollernfürstinnen 83; Preußens Heer in Wort u. Bild (m. Knötel) 88, 2. A. 90; Preuß. Hofgeschichten 90; D. Hohenzollern u. d. Reich 87/90 IV; In d. Königs Rock 90; Kämpfe u. Helden, 2. A. 91; Heerschau üb. die Kriegsvölker Europas (m. Knötel) 91; Deutsche Kaiserbilder, 2. A. 93. ()

Köppen, Franz, ✎, Theaterkritik, Red. d. „Frankf. Oder-Ztg". Frankfurt a/O., Richtstr. 69. (Brandenburg, Havel 30/8 72.) *

Koepper, Gust. (Pf. P. G. W. Copper), Litt.♛, Roman, Red. Hohenlimburg i. Westf. (Essen, Ruhr.) **V:** Schwankender Grund, R. 95; Im Taunus, Ged. 2c. 97; Das Kruppsche Gußstahlwerk 98; Mülheimer Dichter und Prosaisten 98; Litt.-Gesch. d. Rhein.-Westfäl. Landes 98; In Pluto's Reich, Wanderungen durch Schacht u. Hütte im Rhein.-Westf. Industriebez. 99.

Körber, Joh. sen., (k.), D., qu. Kapl. Bamberg, Domstr. 7. (Stetten, OFrank. 30/8 29.) **V:** Höllenfahrt Christi 60; Einheit u. Verschiedenheit d. vier Evangelien

66; Red. d. Bamberg. Pastoralbl. 71—90; D. Kirchenjahr 93; Predigten f. d. Sonntage u. Hauptfeste d. Herrn nach den Epist. u. Evang. d. Kirchenjahrs 98.

Körber, Joh. jun., (k.), ✝, D., Domkapit. Bamberg. (Stetten, OFranken 7/2 42.) **V:** S. Irenaeus 65; Papstjubil. Pius IX, 3. A. 71; Katechismus röm. übersetzt 72; Briefe üb. d. geistl. Stand 73; Maria im System d. Heilsökonomie 83; D. ontologische Argument 84; System des Dekalogs 91.

Koerfer, Alois, Chefred. d. „Düsseld. Ztg." Düsseldorf, Stockkampfstr. 4. ()

Körner, Christ., ✠, Dr. jur. utr. h. c. Milwaukee, 204 Lee-Str. (St. Louis, Mo. 6/1 43.) ()

Koerner, Erich (Pf. Emile Kronau), ◍, Ethnogr., Privatgelehrt., Journalist. **H:** Red. u. Verl. d. „Corresp. Biquotidienne de Paris", d. „Paris. Korresp. f. Kunst u. Wissensch." u. d. „Weltausstllg. 1900" (Paris. Weltausstellungskorresp.) Paris 12 rue Gérando. (Frankenberg i. Sachsen 29/2 56.)

Körner, Gustav (Pf. Linden, Graner, Hardenberg, Helm), ☉, ♛, ✠, Kunst, Krit., Rezitator, Verlagsb., **H:** u. Red. d. „Allg. Bücherflg lebend. Schriftstell.", „Unser Verkehr", D. „Studienfreund", d. „Litt. Volksschule", „D. Schäden d. Zeit" u. „Sprachenspiele". Leipzig-Anger, Gartenstr. 5. (ebda 20/9 50.) **V:** Königin Louise, Sch. 88; Keine Rose ohne Dornen, L. 90; Ich bin angekommen, L. 90; Wieland d. Schmied, deutsches Sch. 91; Bei Schiller u. Goethe in Weimar, L. 92; Sabbatai, Trag. 93; Germ. Götter u. Heldenged. 94; Aus eigen. Kraft, Anth. 94; Vom Himmel hoch, da komm' ich her, Weihnachts-Volksbühnenspiel 95; D. Nachtwächter v. Fischbach, L. 97; Im kaiserl. Friedensstaate, R. 98; D. Kaiser kommt!, Kom. Libr. 99.

Körner, O., Hals- u. Ohrenheilkunde, Dr. med. u. chir., o. Hon.P. Rostock, Friedrich Franzstr. 65. ()

Körschner, Leander (Pf. Dr. Albert Lhoys, Fritz Knibsch), Hum., Zollwesen, Romane, Nov., 𝒻, k. k. Zollbeamter. **Ue:** IFSlavon. Pola, Istrien. (Laibach 14/8 66.) **V:** Kunterbunt 91, 4. A. 97; Europa gegen die Union, e. Zollkampf 96; Wert oder Gewicht 96; Allerlei Buntkram 96; Skizzenbuch 96; Aniceto Ancina 97; Bureaufreuden u. -Leiden 95; Volkswirtschaftl. Streiflicht. 94; Tod u. Leben 94; Warum d. Sperre 92, 7. A. 97; Allerlei Kurzweil 97; Zollreform 98; N. Skizzenbuch 98; Kulturbilder aus Istrien 98; Vergrößerung oder Verkleinerg der Zollgebiete? 98. ()

Körte, Gustav, Archäol., Dr. phil., o. UP. Rostock. (Berlin 8/2 52.) **V:** Ueb. Personifikationen psycholog. Affekte 74; Die antiken Skulpturen aus Böotien 79. **Bearb.** (m. A. Klügmann) Etrusk. Spiegel, hrsg. v. E. Gerhard 84/87 V; I rilieve delle urne etrusche II, 1 90, II 2 96; Archäol. Studien (m. A. Furtwängler u. A. Milchhöfer) 93.

Körting, Gust., Litt. ♛, Ψ, Dr. phil., o. UP., **H:** d. „Franz. Studien". u. d. „Neuphilol. Studien". Kiel, Düsternbrook 64. (Dresden 25/6 45.) **V:** Gesch. d. Litt. Ital. im Zeitalter der Renaissance 78/82 III; Gedanken u. Bemerk. über d. Studien d. neueren Sprachen 2c. 82; Encyklop. d. roman. Philol. 84 III; Anfänge der Renaiss.-Litt. in Italien 83 f.; Neuphilol. Essays 87; Encyklop. d. engl. Philol. 88; Latein.-roman. Wörterbuch 90; Formenbau d. franz. Verbums 94; Grundriß d. Gesch. d. engl. Litt., 3. A. 97; Neugriech. u. Romanisch 96; Handb. d. roman. Philol. 96; Gesch. d. Theaters I 96; Formenbau d. franz. Nomens 97; Uebngsb. f. d. Stud. d. neueren Philologie 98. ()

Körver, Johs, (k.), ♒, Musik, Red. d. „Aach. Volksfrnd". Aachen. (ebda 21/1 61.) ()

Koeßler, Frau Else (Pf. Else Pohl), Nov., ♆. Breslau, Augustastr. 83. (ebda 23/1 68.) *

Köster, Albert, Litt. ♛, Dr. phil., o. UP. Leipzig. (Hamburg 7/11 62.) **V:** D. Wormser Annalen 87; Schiller als Dramaturg 91; D. Dichter d. Geharnschten Venus 96. ()

Köster, Hans, ☉, Dr. phil. Ludwigslust i. M., Schwerinerstr. 4. (Kritzow 16/8 18.) **V:** Alcibiades, Dr. 39; M. Stuart, Dr. 42; Luise Amidei 43; Paolo u. Francesca, Dr. 42; Heinrich IV. v. Deutschld, Dr. 44; U. v. Hutten, Dr. 46; Luther, Dr. 47; D. große Kurfürst, Dr. 51; Herm. d. Cherusker, Dr. 61; Liebe u. Leiden, N. 62; Liebe im Mai, Dr. 66; König Wilhelm u. sein Heer, Erz. 68; Kaiser u. Reich, Dr. 71; Erlebnisse u. Gestaltungen, N. 72; D. Maler v. Florenz, Dr. 76; Psalmenweisen 79; Hiob, Bergpredigt 89.

Köster, Hugo, ♆, ☉, GOLehrer. Wetzlar. (Breckerfeld 17/7 56.) **V:** Gott, lyr.-ep. G. 97; Gedichte, Wider den Türken, G. 97; Ueb. den Einfluß landschaftl. Verhältn. auf die Entwicklg d. att. Nationalcharakt. 97; Ruinen, e. Sang vom Rhein 97.

Köster, W. A. H., Sozialpolitik, Consul u. Fabrikant. Heidelberg, Uferstr. 38. (Mannheim 21/12 54.) **V:** Eine Ehescheidg; Die milit. Beschwerde; Anklagemonopol d. Staatsanwaltschaft.

Kösting, K., ♆, ☉. Dresden-Plauen. (Wiesbaden 3/2 42.) **V:** Columbus, Tr. 2. A. 63, neu bearb. u. d. Tit.: Die neue Welt 92; Zwei Könige, Tr. 63; Shakespeare ein Winternachtstraum, Sch. 64; Hermann der Befreier, Sch. 73; Weg nach Eden, Ep. Dichtung 84; Im großen Jahr 95.

Köstlin, Heinr. Adolf, ✝, Musik ♛, D. h. c., Dr. phil., o. UP., GKR. Gießen. (Tübingen 4/9 46.) **V:** Aus ernsten Tagen 71; Kandidatenfahrten 75, 2. A. 99; Fried-

rich Silcher u. Weber 77; D. Tonkunst 78; D. Musik als christl. Volksmacht 78; J. Lang 81; Luther als Vater d. evangel. Kirchengesangs 82; Begriff d. geistl. Amts 85; Im Felde 86, 3. A. 95; Gesch. d. christl. Gottesdienstes 87; Gesch. d. Musik, 5. A. 99; D. Lehre v. der Seelsorge 95.

Köstlin, Jul., ✝, Lutherforschung, D., Dr. jur. u. phil., o. UP., OKonsistR., Red. d. „Theolog. Stud. u. Kritiken". Halle, Advokatenweg 2. (Stuttgart 17/5 26.) **V**: D. schott. Kirche 52; Luthers Lehre v. d. Kirche 53; Glaube 59; Luthers Theologie 63 II; Wesen der Kirche, 2. A. 72; Luther, 4. A. 89 II; Luthers Leben, 9. A. 91; Luther u. Jansen, 3. A. 83; Luther d. Reformator, 22. A. 83; Glaubensartikel d. Augsburger Confession 91; Autobiographie 91; Friedrich der Weise u. die Schloßkirche zu Wittenberg 92; Begründung uns. sittl.-relig. Ueberzeugung 93; Relig. und Reich Gottes 94; D. Glaube 95; M. Luther 96; Christl. Ethik 98.

Köstlin, Fräul. Therese, ✾. Gießen, Südanlage 14. (Maulbronn 30/5 77.) **V**: In der Stille erblüht 96; Bilder aus Gesch. und Leben 99. *

Koetschau, Karl, Litt.-, Kunst- u. Kult. ♛, Dr. phil., Dir. d. Herzogl. Kunstsammlungen. **H**: „Zeitschr. f. histor. Waffenkde". Veste Coburg. (Ohrdruf 27/3 68.) **V**: B. Beham u. d. Mstr. v. Meßkirch 93. *

Kövesdy, Theodor, (k.), (Pf. Audiatur, Wangenheim), ✾, Essay, Leut. a. D., Ober-Offizial der Nordbahn. Floridsdorf NOesterr., Hauptstr. 51. (Budapest 29/6 65.)

Közle, Joh. Fr. Gottlob, ⛪, ev. Volksschull. Cannstatt, Schulgasse 3. (Oethlingen 20/2 45.) **V**: Histor.-moral. Vorrat von Fr. Chr. Oettinger 72; Gebetbuch für ev. Schul. 81; Rechtschreibbuch 84; Päd. Schule Herbarts 89; Allg. Volksschule od. Einheitsschule 90; D. pädagog. Pathologie i. d. Erziehungskunde d. 19. J. 93. ()

Koglgruber, Kajetan, Volksschr., em. Offizial i. Stift Schlägel, OOestr. (Wartberg 14/5 17.) **V**: Anleitung zur Haushaltgskunde 72; Ged. in oberösterr. Mundart 77, 2. A. 79; Vermählungspräsent, Dr. 81; D. hohe Braut kommt, Dr. 81; Dramat. Jugendspiele 81; Köchin Regina, L. 82; D. Schwestern d. Missionars, Dr. 82; Jubelfeier d. 600j. Anfalles v. Oestr., Steierm. 2c. an Habsburg 83; D. Kuckuck als Prophet, L. 83; D. Predigtauszüge 2c., L. 84; Entschuldigte Gouvernante, L. 84; Gespenst wider Willen, L. 85; Glück d. Verfolgten, Dr. 85; Plekabukil plo Katolels 88; Konils tum 89; Litgälsik plo Löstan-Nugän, G. 90; D. angehende Astronom od. leichtfaßl. Anleitung z. Sternkunde 98. ()

Kohl, Albert, ✾, ⚲, ✓, Nov., Kritik. Seesen a. Harz. (Hessen i. Braunschweig 9/7 72.) **V**: Franz von Sickingen 93; Die Waldkönigin 93; Ged. 93. ()

Kohl, Ant., (t.), ✾, Stadtpfr., M. d. R. u. d. Bayr. LT. Dietfurt a. d. Altmühl, B. (Kipfenberg 19/6 51.) **V**: Schutzengelglöcklein, Ged. 80; Pilgerfahrt n. Aegypten u. Palästina 91; Sonnenwende, dr. Weihn.-Märchen 92, 2. A. 95; Die Bodenzinse 1.—3. A. 98. ()

Kohl, Frau Camilla, geb. Koblinger (Pf. C. Wild, C. Waldau, E. Haid), Nov., ⚲. Wien VIII, Bennoplatz 5. (Prag 11/2 51.) ()

Kohl, Desiderius, Edl. v. Gyallavar, CP., MitRed. d. „N. Fr. Pr." Wien III, Reisnerstr. 28. (Erlau 17/8 40.) ()

Kohl, Friedr. Georg, ✍, Dr. phil., ao. UP. Marburg a. L., Renthofstraße 12. (Plauen i. V. 5/10 55.) **V**: Ueber d. Bau d. Holzes der Oleaceen 81; Ueb. d. Winden d. Pflanzen 84; Transpiration d. Pflanzen 86; Anatom.-physiolog. Untersuch. d. Kalksalze u. Kieselsäure in d. Pflanze 89; Die offizin. Pflanzen d. Pharmac. germanica 95; D. Mechanik d. Reizkrümmungen 94. ()

Kohl, Horst, ♛, Dr. phil., Prf., GOLehr. Chemnitz, Hartmannst. 39. (Waldheim 19/5 55.) **V**: Zehn Jahre ostgot. Gesch. 77; Lehrbuch d. Gesch. v. R. Dietsch, II, 3, 4, 81/84; Geschichtschreib. d. dtschen Vorzeit, 60, 63, 69, 78, 81/86; Annalen d. dtschen Gesch. v. Dr. G. Richter II, 1, 85; II, 2. 87; III, 1 89, III, 2. 98; Bismarck-Gedenkbuch 88, 2. A. 89; 30 Jahre preuß.-deut. Gesch. 1858/88; Bismarck-Regesten 91/92 II; Bismarcks pol. Reden, Histor.-kritische Gesamtausg. 92/94 XII; Bismarck-Ged. d. Kladderadatsch mit Erläuter. 94; Bismarck-Briefe an General v. Gerlach 96; Bismarck-Briefe 8. A. 99; Denkwürd. Tage aus dem Leben Bismarcks 98; Bismarckreden 1847/95 98; Wegweiser dch die Gedanken u. Erinner. d. Fürsten Bismarck 99. **H**: Bismarck-Jahrbuch 94/99 VI; Gedanken u. Erinnerungen Bismarcks 98.

Kohl, Wilhelm, Stenogr., Red. Frankfurt a. M.-Sachsenhausen, Seehofstr. 23. (Frankfurt a. M. 22/10 64.)

Kohlenegg, Viktor von **Kohl**-, Roman, ✾. Berlin-Großlichterfelde III. (München 6/2 72.) **V**: Die Höpfe, kom. R. 96/97; Kühnrod, R. 98; Tochter, R. 99.

Kohler, Jos., ⚖, ästhet. u. philos. Essay, Reisebilder, ✾, Dr. jur., o. UP., **MitH**: d. „Zeitschr. f. vrgl. Rechtswiss. u. d. Archiv f. bürgerl. Recht". Berlin W, Landgrafenstr. 4. (Offenburg 9/3 49.) **V**: Rechtsfälle z. Studium d. französ. Civilrechts I 77, II 78; Patentrecht 78; Autorrecht 80; Pfandrechtl. Forschgn 82; Aus d. Lande d. Kunst 82; Shakesp. v. d. Forum d. Jurisprudenz 83; Nachwort z. Shakespeare v. d. Forum 2c. 84; Recht d. Markenschutzes 84; Z. Lehre v. d. Blutrache 85; D. Recht als Kulturerscheinung 85; Chines. Strafrecht 86; Recht als

d. Lebenselement d. Völker 87; Beiträge z. german. Privatrechtsgeschichte 83/88 III; Wesen der Strafe 88; Prozeß als Rechtsverhältnis 88; Forschungen aus d. Patentrecht 88; Aesthet. Streifer. 89; Rechtsvrgl. Studien 89; Prozeßrechtl. Forschungen 89; Strafrechtsaufgaben 89/99 II; Studien aus d. Strafrecht, 91/97 VI; Aus d. babylon. Rechtsleben (mit F. E. Peiser) 91/98 IV; Lehrb. des Konkursrechts 91; Altind. Prozeßrecht 91; Das litt. u. artist. Kunstwerk u. s. Autorschutz 92; Lyrische Ged. u. Balladen 92; Civilprozessual. Rechtsaufgaben, 3. A. 99; Treu u. Glauben im Verkehr 93; Feuermythus, Dichtg 93; Liebestod, Dichtg 93; Leitfaden d. dtschen Konkursrechts 93; Zur Charakteristik R. Wagners 93; Ges. Beitr. z. Civilprozeß 94; D. Ursprung der Melusinensage 95; R. Dichtungen 95; Melusine, dr. Dichtg 96; Beiträge z. Gesch. d. röm. Rechts in Deutschland (mit E. Liesegang) 96/98 II; Zur Urgesch. d. Ehe 97; Industrierechtl. Abhandlgen u. Gutachten I 99; Handbuch d. deut. Patentrechts 00; Carolina (mit Scheel) 00; Dante's heilige Reise, I Purgatorio (freie Nachdichtg) 00.

Kohler, Karl Felix, CP., verantw. Red. d. „N. Fr. Pr." Wien I, Fichtegasse 11. (Prag 38.) ()

Kohlhofer, Jos., (k.), ✝, D., Domkapitular u. Dompfarr. Passau, NB. (Fürstenstein 17/2 40.) **V:** S. Cyrillus Alexandrinus de Sanctificatione 66; Origenes, I 74; Würde des Priestertums, Pred. 84.

Kohlmünzer, Ernst, Ψ, Nov., ⊙, kgl. kais. Reg.R. in P., kaiserl. Rath. Linz. Ob.-Oesterreich, Römerstr. 15. (Windig-Jenikau, Böhmen 13/3 31.) **V:** Blumen-Bouquet, R. u. Erz. 59; Bunte Steine, G. 73; Auf Kreuz- u. Querzügen, R. u. Erz. 73; Das Geheimnis d. Zigeunerin, Sch. 74.

Kohlrausch, Friedrich, ∩, Dr. phil., Prf., Präs. d. Physikal.-techn. Reichsanst. Charlottenburg. (Rinteln 14/10 40.) **V:** Leitfaden der prakt. Physik 69, 8. A. 96; Leitvermögen d. Elektrolyte (m. Holborn) 98.

Kohlrausch, Rob., ✓. München, v. d. Tannstr. 25. (Hannover 4/10 50.) **V:** Bilder a. N.-Sachsen 83; D. gold. Kalb, Sch. 88; Der Widersp. Zähmung 92; Menschen, L. 93; D. Bild d. Herrn Bertram, R. 94; Der Fremde, R. 96; Wie Maler Vincenz Romanisch lernte u. andere Nov. 96; Das Haus d. Schatten, R. 97; I. d. Freiheit, R. 98; Schwimmendes Land, R. 99.

Kohlrausch, Wilh., Elektrotechnik, Dr. phil., GRegR., ThSchP. Hannover, Nienburgerstr. 8. (Marburg 14/5 55.)

Kohn, Adolf, Balneologie, Arzt. Königswart, Böhm., N. 171. (Luk 9/3 29.) **V:** Kurort Königswart 73; Führer durch Königswart und Umgebung 91. ()

Kohn, Alois (Pf. A. Siola), Ψ, Essays, Chefred. d. „Marienb. Zeitg" u. des „Marienb. Tagbl." Marienbad, Kaiserstr. Haus Bremen. (Libin 20/1 60.) **V:** Marienb. Schlendertge 92; D. Kapfeldreher 93; Ged. 97.

Kohn, Gotthilf, Ψ, Kritik, Biogr., Red. Zamarstynow b. Lemberg, ulica Króla Jana III 499. (Hohenems 8/1 44.) **V:** Sieger u. Besiegte 78; Aus d. Leben e. Vorkämpfers f. Licht u. Aufklärung 88; Franz Freihr. v. Gaudy 90; Libertas 90; A. Kohn im Lichte der Geschichtsforschung 98. **Ue:** Mickiewicz' poet. Meisterwerke 80/84.

Kohn, Joh. Karl (Pf. Karl Joh. von der Mosel u. L. van Reeth), Roman, ♛, Prf. a. D. Luxemburg. (Grevenmacher 14/11 58.) **V:** Lifra, die german. Fürstentochter 91; Ave Maria 92; Theofried v. Hohenfels 92; Les événements de Dudelange en 1794 94; Monographie de la seigneurie de Dudelange ou de Mt-St-Jean 94; Leibeigen u. frei 94; Die früh. Herrschaft Düdelingen u. der St. Johannisberg 95; Johann der Blinde i. s. Beziehungen zu Frankreich 95; Les voeux de l'épervier et le prétendu empoisonnement de l'empereur Henri VII. 96; Kunterbunt 96; Hist. des seigneurs et de la seigneurie de La Grange-lez-Thionville, I 98; La culture de la vigne et la fabrication du vin dans le Luxembourg 98. ()

Kohn, Leopold, CC., Journal. Wien IX, Währingerstr. 20. (*)

Kohn, Ludwig, engl. Sprache. Karlsbad, Haus Renan, Bahnhofstr. **V:** 1000 deut. Redensart. u. wie sie engl. gebraucht werden sollen 94; Railway Interpreter 95; Was darf ich essen u. trinken? 98.

Kohn, Maximilian, Litt.- u. Kult.♛, Bibliogr., 🖹, Dr. phil., OLehrer. Hamburg, Wandsbeckerstieg 15. (Posen 15/10 47.) **V:** Franz. Syntax f. weitere Kreise 77; Meisterwerke d. deut. Litt. in Inh.-Angaben, 3. A. 86; Eine Thukydidesschr. 91; Kabinettsstücke 96; Aus Litter., Pädagogik u. Buchh., Essays 97. ()

Kohn, Salomon, Roman. Prag II. 1189. (ebda 8/3 25.) **V:** Gabriel, R. 75; Spiegel d. Gegenw., R. 75; Starken 79 u. 83; Silb. Hochzeit, R. 81; Prager Ghettobilder 83; N. Ghettobilder 86; Des Stadtschreibers Gast, Gerettete Ehre, 2. Erz. 86; E. deut. Minister 87; Der alte Grenadier, D. fidelen Alten, Erz. 93; Lebensretter u. a. Erzähl. 93; Fürstengunst, R. 94; Ein deutscher Handelsherr, R. 96; Alte und Neue Erz. aus d. böhm. Ghetto 96; David Speier, R. 96; Judith Löhrach, R. 97.

Kohn, Sigmund (Pf. Sigma Kappa, Hieron), ✉, H: d. „Oest.-ung. Handelsztg". Wien II, Zwerggasse 4. (Unin 17/8 55.) ()

Kohut, Ad., ✓, Kult.♛, Litt.♛, Hum., Musik, Krit., **Ue:** U, Dr. phil. Berlin-Südende, Potsdamerstr. 14 I. (Minds-

zent 10/11 48.) V: Herder u. d. Humanitätsbestrebungen 70; Humboldt u. das Judentum 71; D. golden. Worte d. Bibel 71; Drei Dichterheroen u. d. Pfaffent. 72; Was lehrt d. Bibel üb. d. Gehorsam geg. Staat und Obrigkeit 75; Aus m. rhein. Studienmappe 76; Naturgesch. d. Berlinerin 85, 7. A. 87; Lustige Gesch. a. d. Tokayerlande 85, 2. A. 86; Mod. Geistesheroen 85, 3. A. 87; M. Mendelssohn u. Familie 86, 2. A. 87; Heitere Fahrten 86; Friedrich d. Gr. und die Frauen 86; A. d. Reiche d. Karpathen 86; Weber-Gedenkbuch 86; Gold. Worte Kais. Wilhelms I., 3. A. 87; L. Uhland 87; Geg. den Strom 87; Ragende Gipfel 87; Leuchtende Fackeln 87; Am Dünenstrand d. Ostsee 87 II, 2. A. 88; Trag. Primadonnen-Ehen 87; Deutsche Sappho 87; D. Dresd. Hoftheater i. d. Gegenwart 88; Fr. Wieck 88; Buch berühmter Duelle 88; Heine und die Frauen 88; Gold. Worte d. Kais. Friedrich 88; Merkwürd. Geschichten 88; Buch v. d. Schwiegermutt. 88; Naturgesch. des Berliners 88; Ruhmesblätter d. Hauses Wettin 89; Gold. Worte d. Wettiner 89; Bismarck u. d. Litter. 89; D. Testament Lassalles und s. Erben 89; F. Lassalle 89; Kaiser Joseph II. als Mensch 89; Bismarck als Humorist 90; Mosaikbilder u. Arabesken 90; J. Mikisch 90; G. Meyerbeer 91; Th. Körner 91; Die berühmtesten Soubretten 91; Moltke als Denker 91; J. Joachim 91; Aus d. Zauberlande Polyhymnias 91; G. A. Rossini 91; C. Helmerding 92; Die berühmtesten und berüchtigtsten Giftmischerinnen 93; Dur-u. Moll-Accorde 93; D. dtschn Humoristen in d. Gegenwart 94; Bismarck u. d. Frauen 94; Jüd. Culturskizzen 95; D. F. E. Auber 95; D. Prager Jüd. Friedhof 97; D. Ewig-Weibliche 98; Bismarck als Mensch 98; Gesch. d. deut. Juden 99. H: Michaelis, vatik. Concil 87; Dieffenbach, d. franz. Einfluß in Deutschland unter Ludwig XIV. 90; Laienbrevier v. L. Schefer 93; Ged. v. Ch. Frhr. v. Zedlitz 93; Merkwürd. Lebensgesch. d. Friedr. Frhr. v. d. Trenck 98 II; Ue: Bei verschl. Thüren, R. 86, 2. A. 89; D. Julius, L. 87; Amor i. Bade 88, 2. A. 96; D. Liebesarchiv u. manches and. 91; Falsche Diamanten 91; Sport und Liebe 94; Heitere Lebensbilder 91; Ein Jahr in Montur 91; Alarm 91; Schachspiel Moltkes u. a. Geschichten 95; Ehestandsgesch. u. a. Humoresken 94; Prof. Schriften v. Alex. Petöfi, 2 Bde.; Erzherzog. Ladislaus 97; Ungar. Novellenbuch 98; Aufregende Gesch. 98; D. Ehe d. Herrn v. Szabolcs 98.

Koistei, J. Fr., s. Josef Kitir.

Kolaczek, J., ✗, Dr. med., ao. UPrf. Breslau, Kaiser Wilhelmstr. 58. (13/12 42.) ()

Kolb, Alexis, Erz. a. dem Erzgeb., ✓, Postmeister. Potscherad, Böhm. (Breitenbach 6/7 66.) *

Kolb, Christian, ♛, Dr. phil., GP. Schwäb. Hall. (Dagersheim 18/3 43.) H: Württ. Geschichtsquellen I: Herolts Chronik v. Hall 94.

Kolb, P. Georg, (k.), SJ., ✝, Spiritual. Collegium u. Convict. Kalksburg bei Wien. (Eferding 18/4 43.) V: Wegweiser in d. marian. Litt. 88; Marianisch. Oberösterreich 89. H: † J. Maurers marianisches NOesterr. 98, vervollst. u. ill. 99.

Kolb, Victor, (k.), Sozialpolitik, SJ., Rektor, Jesuiten-Colleg. Innsbruck. (Breitenbach 56.) V: Konferenzen üb. die soz. Frage, 2. A. 91; Bernhard v. Clairvaux 91. H. P. Christ. Genelli, SJ., Leb. des heiligen Ignatius von Loyola 94.

Kolbe, Emil (Pf. K. v. Winterfeldt), (k.), ◍, ♛, ✓, ⌂, △, Ψ, ✝, ▮. Berlin W, Winterfeldtstr. 25. (Hirschberg, Schl. 10/2 46.) **Bearb.** v. Kalendern. ()

Kolbe, Jos., ⚜, Skizz., OLeut. i. Inf.-Regt. Nr. 50. Karlsburg, Siebenb. (Röwersdorf, Schl. 2/3 73.) V: Frühlingskinder, G. 95; Radfahrer-Tourenbuch für Siebenbürgen 96. ()

Kolberg, Herm., (k.), Homiletik, Pfr. Frauenburg, OPr. (Braunsberg 23/12 42.) V: Glaube u. Liebe im hl. Altarsakr. 91; Sonntags-Predigten 92; D. Buße in Passionsbildern, 2. A. 93; Festtags- und Geleg.-Pred. 93; Katech. Pred. 95/99 II.

Kolberg, Jos., (k.), Kirchen♛, Subregens u. Priv.-Doz. Braunsberg, OPr. (Elbing 6/8 59.) V: D. christl. Gem. nach Tertullian 86; D. Einführung der Reformation im Ordenslande Preußen 96.

Kolde, Aug., Jugendschr., Pfr., Kreisschulinsp., Red. d. „Trewendtschen Jugendbibl." Lissa, Kreis Görlitz. (Friedland 3/8 46.) V: Frisch gewagt ist halb gewonnen 77; Krankenkommunion 79; Güld. Schatzkästl. Bogatzkys 82; Passionspred. 87.

Kolde, Theodor, Kirchen♛, D., Dr. phil., o. UP. Erlangen, NürnbergerStr. (Friedland, OSchl. 6/5 50.) V: Luthers Stellung z. Concil u. Kirche 76; J. Staupitz u. d. dtsche Augustinercongregation 79; Friedr. d. Weise u. d. Anfänge d. Reformat. 81; Analecta Lutherana 83; Luther und d. Reichstag zu Worms 83, 2. A. 83; M. Luther 84/93 II; Heilsarmee 85, 2. A. 99; Beitr. z. Reformat. Gesch. 88; D. Loci communes Ph. Melanchthons 90; Luthers Selbstmord, 3. A. 90; Noch einmal ders. 90; Ueb. Grenzen des hist. Erkennens, 2. A. 91; A. Althamer 95; Kirchl. Bruderschaften u. d. rel. Leben i. mod. Katholicismus 95; Beitr. z. bayer. Kirchengesch. 95/99 V; D. Augsb. Confess. lat. u. deutsch kurz erläut. 96; Das relig. Leben in Erfurt b. Ausg. d. MA. 98.

Koldewey, Friedr., Kirchen- u. Schul♛,

D. u. Dr. phil., SchulR., GP., GDir., Vors. d. Wiss. Prüf.-Komm. Braunschweig. (Barmke 26/4 39.) ()

Koldewey, Karl, AbtVorst. der deutsch. Seewarte, Meteorol. Hamburg. (Bücken 26/10 37.) **V:** D. erste dtsche Nordpolexp. 71. ()

Kollbach, Karl, Naturw., ◍, 🕮, Kreisschul-Insp. Remagen. (Mühlheim a. Rh. 5/10 58.) **V:** Methodik d. ges. Naturwiss. f. höh. Lehranst. u. Volksschul. 88, 2. A. u. d. T. Naturwiss. u. Schule 94; Führ. dch Bonn u. Umg. 88; Europ. Wanderungen 89; Rhein. Wanderbuch 91, 2. A. 97; Bilder v. Rhein 92, 2. A. 94; Die Alpen 95, 2. A. 96; Von der Tatra bis zur Sächs. Schweiz 97; Von der Elbe zur Donau 99.

Kollbrunner, Emil, Naturꝛ, ◍, ✉, Chef d. kant. statist. Bureaus. Zürich V, Freie Str. 175. (Wetzikon 2/1 46.) **V:** Beobachter 82, 2. A. 88; Statist. Mitt. betr. den Kanton Zürich 91/96. ()

Koller, Carl, (k.), Politik (ung. Angeleg.), Red. d. „Vaterland". Wien I, Rathhausstr. 19. (Preßburg 5/11 52.) **V:** Was will die kath. Bürgergemeinde? 83; Die Kehrseite des Preßb. Sparkassa-Jubil. 92; Die Freimaurerei in Oest.-Ung. 97. **Ue:** Der Religionskrieg in Ungarn 95.

Koller, Ernst, s. Victor R. v. Schmeidel.

Koller, H. J. O., Red. d. „Wegweiser für Sammler". Leipzig, Constantinstr. 14 I. (2/3 55.) **H:** Der junge Antiquar. 94; Bismarck-Litteratur 95. ()

Koller, Theod. (Pf. Th. Freystadt), Naturwiss., Dr. phil., freires. kgl. Realschulrektor. München, Königinstr. 57 II. (Freystadt 26/1 40.) **V:** Lehrb. d. Chemie 68; D. Lehren der mod. Chemie 69; Neueste Erfindgen u. Erfahrgen, 27. Jahrg.; Handb. der Verwertung d. Abfallstoffe, 2. A. 80; Prakt. Herstellg von Lösungen 88; Chem. Präparatenkde 90; Copir- u. Vervielfältiggsarten 92; Surrogate 92; Technik der Verbandstofffabrik. 93; Imprägnierungstechnik 96; Kälteindustrie 96; Torfind. 98.

Kollert, Jul. Aug., ∩, Dr. phil., Prf., Lehr. a. d. techn. Staats-Lehranstalten. Chemnitz, Weststr. 14. (Grimma 27/8 56.) **V:** Katechismus der Physik, 5. A. 95; Elemente d. Magnetism. u. d. Elektrizität, (nach Jamison) 91.

Kollm, Georg, ⚔, ◍, Ing.-Hauptm. a. D., Generalsekr. d. Ges. für Erdkde zu Berlin, Red. d. „Zeitschr." u. d. „Verhdlgen d. Ges. f. Erdkunde zu Berlin", sowie der „Vrhdlg. d. Dtsch. Geographentags". Charlottenburg, Hardenbergstr. 41 I. (3/8 46.)

Kollmann, Arthur (Pf. Dr. Avon), 🖋, ✍, Theaterꝛ, Dr. med., UDoz., Polizeiarzt. Leipzig, Löhrsplatz 5. (ebda 58.) **V:** Tastapparat d. Hand 83; Wie schützen wir uns vor Krankheiten? 90; Dtsche Puppenspiele I 91. **H:** Hutchinson, Syphilis 88; Klein, Grundzüge d. Histologie 86, 3. A. 94.

Kollmann, Jul., ✍, 🖋, Dr. med. u. phil., o. UP. Basel, St. Joh. 88. (Holzheim 24/2 34.) **V:** Mechanik d. menschl. Körpers 74; Plast. Anatomie dess. 86; Lehrb. d. Entwickelungsgesch. d. Menschen 98.

Kollmann, Paul, Statistik, Dr. phil., et rer. pol.-oec. hon. c., GehRegR., Vorst. d. stat. Bureaus. Oldenburg, Bismarckstr. 4. (Lübeck 10/3 42.) **V:** Statist. Nachr. üb. das Großh. Oldenburg, Heft 14—23 74/93; Verteilung des Bodens u. Viehstandes im Herz. Oldenburg 74; D. bevorzugte Erbrecht an Grundeigentum im Herz. Oldenburg 75; Das Herzg. in seiner wirtschaftl. Entwickelg während d. letzten 25 bezw. 40 Jahre 78, 93; Statist. Beschreibg d. Gemeind. d. Herz. Oldenbg 97.

Kolloden, Alexander M., DOeSchG., DOeL., ⬡, Erz., 🖋, Kritik. Wien, Inzersdorf. (2/9 47.) **V:** Helene, Den Tod erkämpft, 2 Erz. 92, 2. A. 99.

Kolmer, Gust., CP., Publizist, Dr. jur., Mitred. d. „N. Fr. Presse". Wien XVIII, Sternwartstr. 52. (Prag 16/1 46.) **V:** V. Goluchowski bis Taaffe 89; Parlament. Jahrbuch 88—91; D. neue Parlament 96.

Komnik, Bernhard, (k.), Politik, Nov., Red. d. „Kathol. Missionsblatt" u. „Monatsbote". Dülmen, Wstf. (Ibbenbüren 26/3 56. ()

Komorzynski, Egon v. (Pf. E. v. Kernbach), Musik, Kritik. Wien XVIII, Karl-Ludwigstr. 16. (ebda 7/5 73.) *

Koninski-Weiß, M., s. Milka Weiß.

Konrad, Emil, Politik, Dr. phil., Red. d. „Fremdenblatt". Wien I, Goldschmiedgasse 6. (Jamnitz, Mähr. 24/12 68.) (*)

Konrad, Meister, s. Franz Woas.

Konried, Jul., CP., Chef d. Lokalrubrik d. „N. W. Tagbl." Wien I, Graben 13. (ebda 27/11 53.)

Konringk, Erich, s. Alfred Moeglich.

Koob, Karl Aloys, Eisenb.-Personentarif und Fahrk.-Wesen-Reform., OBahnamts-Expeditor a. D., Augsburg, A. 177. (Heidingsfeld 26/5 53.) **V:** Das Markenwesen im Eisenbahnbetr. (Stationen-Tarif u. Bahnmarke) 89.

Kopal, Gustav, 🖋, ♆, Hamburgensien, Nov., Roman, Humor, Red. d. „Hamb. Corresp." Hamburg, bei d. Strohhause 82. (29/4 43.) **V:** Hohenheim u. Kompagnie, R. 73; Geschundene Raubritter, Volksst.; Gründer vor Gericht; Buchhaltung für den kleinen Geschäftsmann; Aus dem Hamburg d. sechziger Jahre 93; Am Alsterufer, R. 94.

Kophamel, Frl. Luise (Pf. L. Edelhagen). VB., ♆, Nov., Schulvorst. Velbert, Rhld, Poststraße 11. (Hückeswagen 27/5 69.) **V:** Blütenflocken 95; Irmgard 96. ()

Kopp, Alfred, PA., Chefred. d. „Essen. Neuest. Nachr." Essen a. R. Schillerstr. 29. (Chemnitz 1/12 59.)

Kopp, Arthur, Littᵂ, Dr. phil., Bibliothek. an d. kgl. Bibl. zu Berlin. Berlin-Wilmersdorf, Brandenburgerstr. 3. (Insterburg 19/12 60.) **V**: Deutsches Volks- u. Studenten-Lied in vorklass. Zeit 99. *

Kopp, Georg, (k.), ✝, Kardinal, Fürstbisch. Breslau. (Duderstadt 25/7 37.) ()

Kopp, Karl Alois, (k.), ℙ, Pr. Luzern, Schw. (Beromünster 5/12 50.) **V**: M. Vegio 87; M. Vegius' Erziehungslehre 89; P. P. Vergerio 93. ()

Koppel, Ernst, ⊙, ♅, ✎, Dr. jur. Florenz, via de fossi 14. (Hamburg 22/4 50.) **V**: Iphigenie i. Delphi, Sch. 72; Ged. 72; Savonarola, Tr. 76; Merlin, Dr. 77; D. Schatz, Sch. 82; Raskolnikow, Sch. (mit E. Zabel) 90; Roland, Op. 93; Mataswintha, Op. 93; Theodora, Op. 93; D. Kirchgang, Sch. 97; D. Karthagerin, Dr. 98.

Koppel, Hans, CC., Theater- u. Kunstkritik, ✎, Red. d. „Wien. Tagbl." Wien I, Wollzeile 16. (Lemberg 8/2 65.)

Koppel-Ellfeld, Franz, ⊙, ✎, Dr. jur., Dresden, Sidonienstr. 6. (Eltville 7/12 40.) **V**: Cervantes a. d. Fahrt, E. 65; Zwei Brüder i. Jesu, R. 67; A. Kohlen, L. 72; Spartacus, Tr. 76; Welcher Meyer? L.; E. Don Juan-Examen, L.; Marguerite Sch. (m. M. Grube); Hans im Glück, Sch.; Alte Adam, Schw. 88; Albrecht d. Beherzte, Sch.; Die spanische Wand, Schw.; Frauenlob, Op.; Hochzeitsmorgen, Op.; Göttin d. Vernunft, Op.; Feuertaufe, Festsp.; Der süße Fratz, Nov.; Comtesse Guckerl, L. (m. E. v. Schönthan); Renaissance, L. (m. dems.); Goldene Eva, L. (m. dems.); Hans im Glück, Vst. (m. M. Grube). ()

Koppelmann, Wilh., ⁂, ✝, Lic. theol., Dr. phil., OLehr. Leer. (Schüttorf 8/2 60.) **V**: Kants Lehre vom kategor. Imperativ 88; Kant u. d. Grundlagen d. christl. Religion 90; Sittenlehre Jesu 96; Dtsche Synopse 97.

Korach, Leo, PA., Redakt. u. Verleger. Berlin SW, Oranienstr. 120/21.

Kořdgien, Karl Gustav (Pf. Otto Peregrinus), **Ue**: SPort., UP. a. D., Dir. d. Handelswiss. Institut. Hamburg, Gr. Bleichen 10. (Grünhof 3/1 38.) **V**: Span. Konvers.-Buch, 2. A.; Span. Grammatik, 2. A.; Span. Korresp., 3. A.; Portug. Sprachlehre, 2. A.; Portug. Konvers.-Gramm., 2. A.; Gramát. alemana, 2. A.; Gramát. franc.; Gramát. ingl., 2. A.; Portug. Konvers.-Buch; Rektionsliste der span. Verben; Taschenbuch d. span. Konvers.; Deut. Konvers.-Buch f. Spanier; Portug. Handelskorresp.; Portug. Lesebuch; Sprachführer f. Portug. ()

Kordon, Hans (Pf. Markward, Gawein), DDeL., Red. d. „Münchn. Neuest. Nachr." München. (St. Vincenz 13/4 62.) **V**: Die Windische Frage 98; Männer heraus, G. 99.

Korff, Heinr. Frhr. v., ♅, Nov. Wien IX, Höfergasse 3. (ebda 5/6 68.) **V**: Aus meiner Welt, G. 92; Lenzlüge, Dr. 95; Parricida, Dr. 96. ()

Kořistka, Karl R. v., ⊕, Dr. phil., o. ThSchP., HofR. Prag, Smeczkagasse 23. (Brüsau 7/2 25.) **V**: Studien über hypsometr. Arbeiten 58; Generalkarte von Böhmen 60; Markgr. Mähren 60; D. höhere techn. Unterr. in Deutschl. 63; Hohe Tatra in d. Cent.-Karpathen 64; Mittel- u. Sandstein-Geb. in Böhmen 69; Iser u. Riesengeb. in B. 77; Verz. d. trigon. best. Höhen in B. 84; Forststatist. v. B. 85.

Koritz, Karl Ludw., ⊙. Wien I, Weihburggasse 20. (Budapest 5/3 41.) **V**: Wiener Bürgerkinder, L.; D. Herr Administrator, L.; Hut v. Witzmann, L.; Wien doch 100 Jahre L.; Schachmatt, L.; D. Witwensitz, L.; Zwischen zwei Welten, L.; Dämon Schminke, Vst.; Ungl. Schwestern, Sch.; Bösewicht, Schw. ()

Korn, Amandus, VB, ♅, ✎, Nov., Roman, Reiseschild., Kritik, Journalist. Ludwigshafen a. Rh., Maxstr. 49. (ebda 4/10 55.) **V**: Erinnerung a. Metz a. d. Jahre 1877, Erz. 86; Heines Bedeutung als Lyriker 86; Gedenkbl. f. Uhland 78; Rückert 88; Beitrag z. Heine-Litt. 88; Auf Schicksalswogen, Nov. 89; Gedenkbl. f. R. Hamerling 90; Gedenkbl. f. Th. Körner 91; Landschafts- u. Kulturbilder a. d. Rheinpfalz 89/91; Gedenkbl. f. H. Sachs 94; Gedenkbl. f. A. Becker 96; Weiße Rosen, Nov. 96.

Korn, Friedrich, s. Herm. Spindler.

Kornfeld, Heinrich, ⁂, Verleger. Berlin W, Keithstr. 5. (ebda 11/6 56.) **V**: M. Mendelssohn u. die Aufgabe d. Philos. 96.

Kornfeld, Hermann (Pf. Samuelo), ⚕, SanR., Physikus, Dr. med. Grottkau. (Posen 9/10 40.) **V**: Paralyse d. Irren 77; Seelenstörungen v. Blandford 78; Sitz der Geistesstörungen 78; Natürl. Tod u. abnorme Todesarten 79; Handb. d. gerichtl. Medizin 84; Kriterien der geistig. Gesundheit; Hygienische Gesetze d. Bibel; Geist u. Körper von Tuke 88; Ueber d. Recht an Leichen; Liebeswahnsinn (Orlando furioso); Ueb. geist. Autointoxikation 97; Cigaretten Pro et contra, Memorabilien 98; Kasuistik; Gutachten in Unfall- ꝛc. Sachen; Querulanten-Wahn in Ant. Thl. f. Pf. 98.

Kornheisl, Franz, (k.), Domherr, Red. des „Wiener Diöcesanblatt". Wien I, Rothenturmstr. 2. (*)

Kornhuber, Andr., ♆, ⚷, Dr. med. u. phil., emerit. ThSchP., HofR. Wien V/1, Kettenbrückengasse 3. (Kematen 2/8 24.)

Kornitt, Felix, s. Ernst Löwy.

Kornitzer, Siegfried, CP., Red. d. „W. Tagbl." Wien II, Kaiser Josephstr. 20. (*)

Korodi, Ludwig, ♆, GDir. i. R. Kronstadt, Katharinengasse 6. **H**: Vierteljahrschrift f. Seelenlehre (m. H. Neugeboren) 68, 69; Uebungsbuch z. Uebers. a. d. Deut-

schen ins Magyar. (m. Heinr. Schlandt) 92, 2. A. 00. **Ue:** J. Arany, Ged. 72. **V:** Magyar. Grammatik f. Mittelsch. 97.

Korodi, Lutz (Pf. T. Silvanus), Politik, ✎, GP. Kronstadt, Siebenb., Klostergasse 7. (ebda 15/9 67.) **H:** D. Honterusjubelfeier u. d. sächs. Vereinstage i. Kronstadt 98.

Korschelt, G., ♛, emer. OLehr., StadtR. Zittau, Aeußere Frauenstr. 21. (ebda 27/1 18.) **V:** Gesch. v. Berthelsdorf 52; Geschichte v. Herrenhut 53; Kriegsereign. Gr. Hennersdorf 57; Ueberfall bei Hochkirch 58; Gesch. v. Olbersdorf 64; Kriegsdrangsale d. OLausitz 67, 68 u. 78; Gesch. v. Oberwitz 71; Sitten u. Gebräuche d. OLausitz in früh. Zeit 85; Beitr. zur Gesch. der O.-Lausitz 85; Bombardement Zittaus am 23/7 1707 86; Festschr. z. 12. sächs. Feuerwehrtag 90; Zittau, Oybin u. Umg. 91; Führer durch Zittau u. Umg. u. d. sächs.-böhm. Grenzgeb. 92, 2. A. 94; Gesch. d. Ortsherrsch. v. Alt- u. NHörnitz 95; Gesch. d. Maj. Hainewalde 95; Reiterzug d. österr. u. sächs. Armee im 2. schles. Krieg 1746 über Zittau nach Böhmen 96; Das 150jähr. Geschäftsjub. d. Firma Durninger u. Co. i. Herrnhut 98.

Korum, Michael Felix, (k.), ✝, D. Bischof. Trier. (Wickerschweier 2/11 40.) **V:** Wunder u. göttl. Gnadenerweise b. d. letzten Ausstellg d. hl. Rocks 94.

Kory-Towska, s. Betty Rosenbaum.

Koschat, Thom., Dialektdichtg, Hofkapell-Sänger. Wien IV, Karlsgasse 1. (Viktring 8/8 45.) **V:** „Hadrich", Gedicht i. Kärntner Mundart 77; Dorfbilder aus Kärnten 78; Am Wörthersee 82; Erinnerungsbilder 89. ()

Koschwitz, Eduard, franz. u. provenç. Litt. u. Spr., Dr. phil., o. UP. **MitH.:** d. „Ztschr. f. frz. Sprache" 2c. u. d. „Franz. Stud." Marburg a. L., Universitätsstr. 40. (Breslau 7/10 51.) **V:** Ueb. Karls d. Gr. Reise n. Jerusalem 2c. 75; Ueberlief. u. Spr. d. Ged. von Karls Reise 76; 6 Bearbeitgn v. Karls d. Gr. Reise 79; Karls d. Gr. Reise 2c. 80, 3. A. 95; Les plus anciens monuments de la langue franç. 79, 5. A. 96; Altfrz. Uebgsbuch 84; Kommentar zu den ältesten frz. Sprachdenkmäl. 86; Neufrz. Formenlehre 88; Gramm. d. neufrz. Schriftspr. 89; Z. Ausspr. d. Franz. in Genf u. Frankr. 92; Les Parlers Parisiens 93, 3. A. 98; D. franz. Novellistik u. Romanlitt. üb. 1870/71 93; Die provenz. Feliber und ihre Vorgänger 94; Gramm. hist. de la langue des félibres 94; Franz. Volksstimmungen 1870/71, 1. u. 2. A. 94; Anleitg z. Stud. d. frz. Philol. 97.

Kosel, Herm. Cl., ⚙, ✎, ⚒, Nov., Maler u. Photograph, **H:** d. „Oest. Dichterbuch". Wien IV, Heugasse 18a. (Dunkelthal 22/11 67.) **V:** Schwanengesang, Dichtg 89; Lieben u. Streben, Ged. 91; Runold, Ep. 93; Schön-Rose, Rhapsodie 93; Irmtraut, Dichtg 94; Licht u. Schatten, Künstlerleb. in Liedern 93; Oesterr. Dichterbuch 95/99 V; Irmgard, Ep. 97; Lieder d. Mirza-Schaffy, sat. Ged. 97; N. Lieder dess., polit. Sat. 98; Dtsche Dichterstimmen 98; Mirza-Schaffy bei d. Secessionisten, sat. Ged.; Photograph. Briefe 98; Flatterrose, Optte (m. Kraftel); Muschelrausch. m. Ill. 00.

Koser, Reinh., ♛, Dir. d. preuß. St.-Arch., GORegR., Mitgl. d. Ak. d. Wiss., Dr. phil., Charlottenburg, Hardenbergstr. 20. (Schmarsow 52.) **V:** Friedr. d. Gr. als Kronprinz 86; Friedr. d. Gr. 90/99 II. **H:** Preuß. Staatsschr. aus d. Reg.-Zeit Friedr. II. 77/85 II; Polit. Korr. Friedr. d. Gr. 79/82 X; H. de Catts Unterhaltgn m. Friedr. d. Gr. 85; Briefw. Friedr. d. Gr. m. Grumbkow u. Maupertuis 98; Forschgen z. brandenb. u. preuß. Gesch. 88/91 IV.

Kosmann, Hans Bernh., ⚒, ⊕, ⚗, **Ue.:** FEISp., Dr. phil., Bergmstr. a. D. Berlin C., Prenzlauerstr. 17. (Lobsens 4/2 40.) **H:** A. v. Kerpely, Bericht üb. d. Fortschr. in d. Eisenhüttentechnik 84/88; Marmorarten d. dtschen Reichs 88; Schlesien, Land u. Industrie 88; Roß, Löthrohr in d. Chemie u. Mineral. 89; „Heizstoffe" u. „Kalisalze", in Muspratts Chemie 92.

Kospoth, Will. Graf (Pf. Ottokar v. Norden), Roman. ✎, Major z. D. Freienwalde a. O., Brunnenstr. 27. (Dresden 30/3 24.) **H:** Die beiden v. Lohberg 79.

Koß, Henning v., BP., Red d. „N. Pr. (†=) Ztg". Berlin-Friedenau, Bismarckstr. 23 I. (Lantow 13/12 55.)

Koßack, Frau Margarethe (Pf. S. Roberts, O. Halwig, Dolly Marriot, Silvia, Trilby 2c.), ⊙, ✎, Kunstgewerbe, Mode, Dr. med. Jena, Weimar-Geraer Bahnhofstr. 7. (Schippenbeil 22/8 55.) **V:** Ihr Märchenprinz, R. 00.

Kossel, Albr., ⚷, ⚗, Dr. med., o. UP., Dir. d. physiolog. Instituts. Marburg, H., Deutschhausweg 1. (16/9 53.) ()

Kossinna, Gustaf, Ur♛, dtsche Altertumskde u. Spr., Dr. phil., Biblioth. d. K. Bibl. Berlin-Groß-Lichterfelde, Albrechtstr. 5 a. (Tilsit 28/9 58.) **V:** D. älteste. hochfränk. Sprachdenkmäler 81; Bibliothec. philolog. 83; K. Baedekers Berlin u. Umgeb., 5. A. 87; Gesch. des Volksnamens Griechen 96; Ethnolog. Stellg d. Ostgerman. 96. () [Bern, Freie Straße. ()

Kostanecki, St. v., ⚗, Dr. phil., o. UP.,

Kotelmann, Louis Wilh. Joh., Augenheilkde, ⚷, Essay, Dr. med. u. phil., Red. „Zeitschrift für Schulgesundheitspflege", Augenarzt. Hamburg-Uhlenhorst, Bleicherstr. 46. (Demmin 29/8 39.) **V:** Geburtshilfe bei d. alten Hebräern 76; Körperverhältn. d. Gelehrtenschüler d. Johanneums 79; Vivisektionsfrage 80; Ist d. heut. Jugend d. höh. Lehranst. m. Schularbeiten

überbürdet? 81; Gesundheitspflege im M.-Alter 90; Schulgesundheitspfl. 95; Z. Gesundheitspfl. i. den höh. Mädchensch. 97.

Kothe, Wilh., (k.), Musikdir. u. Sem.-OLehr. Habelschwerdt, Schl. (Gröbnig $^{8}/_{1}$ 31.) **V:** Gesangbuch f. kath. Schulen 61, 21. A. 98; Theor.-prakt. Leitf. f. d. method. Behandlung d. Gesangunterr. 62, 8. A. 97; Friedr. d. Gr. als Musiker 69.

Kothhuber, Joh. Bapt., PA., Berichterstatter. Passau, Donauzeitg. ()

Kottwitz, Hellmuth, s. Karl Teschner.

Kotze, Otto, Verwalt., Gesetzgebg, BMstr. a. D. Leipzig-Stötteritz. (Hoyerswerda $^{30}/_{3}$ 43.) **V:** Preuß. Städteverfassgn 79 u. 82; Slng d. allg. Ges. u. Verordn., betr. das Polizeiwesen 82, 89, 93, 95 und 98; Lehrerbesoldng in Schles. 82; Städteverfg f. d. östl. Prov. 93, 95; Pol. Verordgn im RegBez. Liegnitz 93; Formelles Polizeirecht 98; Reichsgewerbeordnung 98; Katechism. d. Wandergewerbebetriebs 98. ()

Koudelka, Freih. Alfr. v., ⚓, Linienschiffs-Leut. Wien VII, Lindengasse 21. (Großwardein $^{21}/_{3}$ 64.) **V:** Uns. Kriegsmarine 98. ()

Kovac, Victor (Pf. Terpo), wissensch. Abhandl., Nov., Privatlehrer f. Sprachen u. Stenogr., **Ue:** IFSlovSerbCroatRuss SpBulg. Wien IX, Alserbachstr. 24. (Laas $^{21}/_{7}$ 69.) *

Kowal, Ernst, LB., 🎵, Musik, Mädchenschul-Lehr. Spremberg, Lausitz, Haaggasse 1. (Clettwitz b. Senftenberg $^{12}/_{5}$ 40.) **V:** Rich. Kowal 85; Kl. dtsche Sprachlehre 86, 2. A. 92; Bibl. Geschichten 92; Hilfsb. f. d. Unterr. in d. preuß. u. dtschen Gesch. 93.

Kowalek, Emerich, Roman, Nov., ✍, Kritik. Wien XVIII, Cottagegasse 10. (ebda $^{23}/_{3}$ 62.) **V:** Nein! 94. ()

Kowarz, Wilhelm Maria (Pf. Dr. W. M. Helm), Nov., Dr. phil., Concipist. Linz, NOe., Honaurstr. 17. (Freudenthal, oest. Schl. $^{29}/_{7}$ 73.) **V:** Blütentraum, Märch. 97; Aus Odhins Zeit 99. ()

Kowy, Jacques, Humor, OInsp. d. Südbahn. Wien IV, Heumühlgasse 6. (ebda $^{11}/_{10}$ 34.) **V:** Humor. Vorträge (m. Walter) 85; Humor. Vorträge 90|96 III.

Kraatz, Curt, ⊙. Wiesbaden, Viktoriastr. 14 p. (Berlin $^{12}/_{11}$ 57.) **V:** Antoinette, Sch. (m. Ada Kraatz, geb. Rossi); Macht d. Scheins, Sch.; Papa Wöhlert, Sch.; Goldregen, Volksstück (m. E. Gettke); Bocksprünge, Schw. (m. Hirschberger); Logenbrüder, Schw. (m. Laufs); Mamselle Tourbillon. Schw. (m. Stobitzer); Flottenmanöver, Schw. (m. dems.); Rohrpostbriefe, Schw. (m. R. Pohl).

Krabbe, Johs, †, Biogr., Dr. phil., H: „Bethlehemskal.", „Bethlehemsbote", Pastor. Ludwigslust. (Hamburg $^{16}/_{5}$ 39.) **V:** Eben Ezer 76; Kinderpflege in den Solbädern 80; Auguste, Erbgroßh. v. M.-Schwerin; Karoline, Herzogin v. M.-Strelitz; Kirchl. Gemeindepflege 85; Das neue Krankenhaus z. Ludwigslust 88; Ueber die Magdalenen-Sache 91; Oberin Helene von Bülow 95. H: Evangelien-Postille 97.

Krabbel, Christ. (k.), Kirchen-Musik, Repetent im Collegium Albertinum. Bonn, Coblenzerstr. 19. (Blatzheim $^{15}/_{12}$ 52.) **V:** Prinzipien d. Kirchen-Musik 94; Regeln f. d. Vortrag des Gregorian. Chorals 96, 2. A. 97. ()

Kracht, Karl v., Sport, Major z. D. Hannover, Löwenstr. 13. (Luckau $^{24}/_{9}$ 39.) **V:** Taschenratgeber f. d. Ankauf ein. geeigneten Pferdes 83; Stallpflege 83; Pferdehalter bei d. Inf. 86; Brauchbarmachen e. Reitpferdes 89, 92; Wettervorherbestimmung am Abendhimmel 87; Petroleumlampe u. ihre Behandlung 88. ()

Kracht, Frau Therese, /, Roman. Berlin SW, Hallesches Ufer 21. (Trier.) **V:** Norw. Reisebild., Erlebtes u. Erlauschtes 97.

Krack, Otto, ⊙, Krit., Dr. phil., Red. d. „Woche". Berlin SW, Großbeerenstr. 56 D. (Schwerin i. M. $^{23}/_{8}$ 65.)

Krackowizer, Ferd. (Pf. Ferd. Linzer), Humor, ⊙, Dr. jur., Landes-Archivar. Linz a. D., Rudolfstr. (Wels $^{27}/_{5}$ 44.) **V:** Heimatskde v. OOester. 72; Entscheidungen im Volksschulwesen 73; Gemeindeordn. v. OOester. 75; Naturgesch. d. Kremsmünsterer Studenten 77; Im Konvikte 79; In den Alpen, Schw. 86; E. Stündchen im Gymn., Schw. 87; Naturgesch. d. öster. Studenten 90; Sommertage im Innviertel 94; Vivat academia 95; Im Lungau 96. ()

Kraeger, Heinrich, englische u. deutsche Litt. ♛, Dr. phil., Doz. beider Hochschulen. Zürich. (Bremen $^{12}/_{3}$ 70.) **V:** M. Miller 93; Der Byronsche Heldentypus 98; Carlyles Stellung z. deutsch. Litt. 99. *

Kraemer, Eduard, ⊙, /. Mannheim, G. 7. 27. (Mannheim $^{11}/_{5}$ 65.) **V:** Recht d. Frau, L. 94; Einer wie der Andere, Schw. 95; Ursachen der Sozialdemokratie und ihre Ueberwindung. ()

Kraemer, Hans, ♛, /, Roman, **Ue:** F. Berlin W, Courbièrestr. 6. (Mannheim $^{22}/_{4}$ 70.) **V:** Unser Bismarck 94 (m. C. W. Allers), 2. A. 96; desgl. Gedächtn.-Ausg. 98; Deutsche Helden aus d. Zeit Kais. Wilh. d. Gr. 97, 2. A. 98; Das XIX. Jahrhundert in Wort u. Bild 98 f. III. **Ue:** Loti, Spahi, R. 91, 2. A. 92; dess. Mad. Chrysanthème 95, 2. A. 99. H: Reden des Fürsten Bismarck 1847—95, 95 III.

Krämer, J., ⚒, Doz., H: „Kal. f. Elektrotechnik" 87 ff., OIngenieur. Dresden. (Eger $^{24}/_{4}$ 49.) **V:** Leitfaden der elektr. Telegraphie 75; Eisenb.-Sign.-System 82; Elektr. Eisenbahn 83; Neuerungen i. d. Anwendung der Elektr. beim Eisenbahndienst

89; Einleit. z. Stud. der Elektrotechnik 90; Repetitorium d. Mathemat. u. Elektrizitätslehre 84; Constanten einiger neuart. galvan. Elemente 84; D. Tangenten-Bousole als Ampèremeter, Voltmeter u. Ohmmeter 85; Technik d. d. Herstellg v. Geldwertzeichen 2c. 89; Elektr. Messungen b. Telegraphenbetrieb 90; Einl. z. Stud. d. Elektrotechnik 91; Wie wird man Elektrotechniker? 92; Freih. d. Wissenschaft u. d. mod. fachtechn. Ausbild. 92; D. Berechnung d. Maximal-Fahrgeschwindigkeit auf elektr. Eisenb. 92; Construktion u. Berechn. für 20 verschiedene Typen von Dynamo-Gleichstrom-Maschinen 92; Wirkungsgrade und Kosten elektr. u. mechan. Krafttransmissionen 94; Drehstrom 95; Kraftübertragung auf weite Entfernungen 97.

Kränzlin, Fritz, Orchidaceen, Dr. phil., Prf. am Grauen Kloster. Berlin-Großlichterfelde, Promenadenstr. 9. (Magdeburg $^{25}/_{7}$ 47.) **V:** Fortf. d. Xenia Orchidacea; Orchidacear. Genera et Species.

Kraepelin, Karl, ♆, Dr. phil., Prf., Direktor d. Naturhist. Mus. Hamburg, Kirchenallee 46. (Neustrelitz $^{14}/_{12}$ 48.) **V:** Leitf. f. d. botan. Unterr. 75, 5. A. 98; Exkursionsflora von N.- u. Mitteldeutschland 77, 4. A. 96; Leitf. f. d. zoolog. Unterricht 81, 4. A. 00; Monogr. der dtschen Süßwasserbryozoen 87/92 II; Naturstud. i. Hause 95; Scorpione u. Pedipalpi 99.

Krätzer, Wilhelm, (k.), Red. u. H: „Corresp. f. kathol. Blätter", „Bayr. Corresp.", Red. d. „Bauer". München, Neuhauserstr. 33/3 r. (Landshut $^{28}/_{11}$ 56.)

Kraetzl, Frz, ♣, Forstmeister, Red. der „Verhandl. d. Forstwirte von Mähren und Schles." Ung.-Ostra i. Mähr. (Krönau $^{19}/_{1}$ 52.) **V:** Fürstent. Liechtenstein und d. ges. Fürst J. Liechtensteinsche Güterbesitz 73, 6. A. 98; Forstlehranst. Aussee-Eulenberg während ihres 1. Vierteljahrh. 77; Wald u. Waldstreu 84, 2. A. 90; Süße Ebereſche 90.

Krafft, Alfr., s. Friedr. Wilh. Schindler.

Krafft, Edmund (Pſ. Ed. Mund), BP., Hum., Nov., Red. d. „Voss. Ztg." Berlin-Friedenau, Hauffstr. 14. (Berlin $^{8}/_{8}$ 46.)

Krafft, Guido, ✓, Dr. phil., o. TH.-SchP., Red. d. „Oest. landw. Wochenbl." (s. 75) u. „Frommes Oest.-ung. Land. Kalend. (s. 75)", H: d. „Oest. landw. Bücherei". Wien III/2, Seidlgasse 32. (ebda $^{15}/_{12}$ 44.) **V:** Metamorphose der Maispflanze 70; Getreidemähemaschin.-Konkurrenz z. Ung.-Altenburg 70; Großgrundbesitz d. Gegenwart 72; Lehrb. d. Landwirtsch. 75 IV, 7. A. 99; Albr. Thaers Grundsätze d. rat. Landw., N. A. 80; Ill. Landw. Lex. 84, 3. A. 99.

Krafft-Ebing, Richard Frh. v., (k.), ⚕, o. UP. Wien IX/2, Maximiliansplatz 4. (Mannheim $^{14}/_{8}$ 40.) **V:** Lehrb. d. gerichtl. Psychopathol., 3. A. 92; Grundzüge der Kriminalpsychol., 2. A. 82; Lehrb. d. Psychiatrie, 6. A. 97; Ueb. gesunde u. kranke Nerven, 4. A. 98; Psychopathia sexualis 86, 10. A. 98; D. klin. Unterr. in der Psychiatrie 90; N. Forsch. a. d. Gebiete d. Psychopathia sexualis 90, 2. A. 92; Experim. Studie auf d. Gebiete d. Hypnotismus 88, 3. A. 93; Hypnot. Experimente 93, 2. A. 93; Der conträr Sexuale vor d. Strafrichter, 2. A. 95; Die progressive Paralyse 94; Nervosität und Neurasthenie 95; Arbeiten auf d. Gesamtgeb. d. Psychiatrie u. Neuropathol. Heft 1, 2, 3 97/98; Zur Gesch. der Pest in Wien 99. ()

Kraft, Ferd., A, UDoz., Polytechn. Doz. Zürich III, Zweierstr. 38. (Bufleben $^{3}/_{12}$ 44.) **V:** Slg v. Problemen d. analyt. Mechan. 84/85 II; Abriß d. geometr. Kalküls 93.

Kraft, Frl. Frieda (Pſ. Werner Kraft), DSch., O. Berlin NW, Albrechtstr. 13. (ebda $^{10}/_{6}$ 63.) ()

Kraft, Max, ⚙, o. THSchP. Graz, Elisabethstr. 16 B. (Eisenerz $^{10}/_{10}$ 44.) **V:** Grundriß der mechan. Technologie 82, 3. A. 97; Fabrikshygiene, Arbeiter-Schutz u. Wohlfahrtseinrichtgen 90; Studien über mechan. Bobbinet- u. Spitzenerzeugung 91; Maschinelle Einrichtungen gegen Unfälle; Die Lüftung der Werkstätten 94.

Kraft, Werner, s. Frieda Kraft.

Kraftel, Richard, ♆, O, ✎, Novellen. Wien IX, Porzellangasse 60. (ebda $^{6}/_{2}$ 60.) **V:** Schulmeisters Marie, VSch. 92; D. Komödianten, Sch. 94; Die gnäd. Frau, Sch. 94; Funken u. Tropfen, ausgew. Dicht. 95; Der falsche Raphael, Flatterrose, Optten (m. Kosel) 96; Die Nachtigall, Optte 97.

Krahmann, Max, Geologie, Bergbau, Civil-Bergingenieur, Inh. des Bureau für prakt. Geologie. (Berlin NW, Weidendamm 1.) H: d. „Zeitschr. für praktische Geologie". Charlottenburg, Kantstr. 31. (Berlin $^{3}/_{10}$ 63.)

Krahmer, Gustav, ⚔, ◍, speziell Rußland, Generalmajor z. D. Wernigerode a. H., Salzbergstr. 13 a. (Elbingerode $^{29}/_{12}$ 39.) **V:** Krit. Rückblicke auf d. russ.-türk. Krieg 1877/78 85, 2. A. 98; Gesch. d. Entwicklung d. russ. Heeres von der Thronbesteigung des Kais. Nikolai I. Pawlowitsch bis auf die neueste Zeit 97; Sibirien und die große sibir. Eisenbahn 97; Rußland in Mittel-Asien 98; Rußland in OAsien, mit bes. Berücksicht. der Mandschurei 99. **Ue:** Wenjukow: Die russ.-asiat. Grenzlande 74.

Krajesovitch v. Nemes-Pann, Coloman, (k.), Dr. phil., H: u. Red. d. „Kurgast". Wien IX, (Red. IX, Türkenstr. 25). (Verbo, Ung. 43.) **V:** D. Geheimnis v. Tisza-Eßzlar 81; Der Antisemitismus in Ungarn 84; Non possumus 86. () [Goetzenberger.

Krajewska, A. v., s. Marie Am.

Krakowitzer, Mathias, (k.), Red. d. „Mo-

natsblätter f. d. kath. Geistlichk. Oesterr." Urfahr a. D. (Linz a. D. 22/1 55.) **V**: Kal. f. d. kath. Geistl. Oesterr.; Gen.-Schematismus d. kath. Geistlichkeit Deutschlands, desgl. Oesterr. u. mehrere Volkskal.

Kralik v. Meyrswalden, Rich., (k.), ☉, ♆, ⁂, Dr. jur. Wien XIX, Hasenauerstr. 20. (Leonorenhain 1/10 52.) **V**: Offenbarung 83, 2. A. 93; Türken vor Wien, Sch. 83; Adam 83, Roman, Ged. 84; Büchlein der Unweisheit, G. 84; Maximilian, Sch. 85; Deutsche Puppenspiele 84; Ostaralied 86; Kunstbüchl. 91; Sprüche u. Gesänge 92; Kraka, L. 93; Enikels Fürstenbuch aus Oester., erneuert 93; Weihnachtsspiel, Mysterium 93; Weltschönheit, Aesthetik 93; Weltgerechtigkeit, Ethik 94; Weltwiss., Metaphysik 95; Osterfestspiel 94/95 III; Lieder i. h. Geist 95; Volksschauspiel v. Dr. Faust, erneuert 95; Wesen u. weltgesch. Bedeutg d. Germanent. 95; Prinz Eugenius, E. 95; Kaiser Marcus Aurelius in Wien, Dr. 97; Veronika, Dr. 98; Rolands Tod, Tr. 98; Rolands Knappen, L. 98; D. Ruhm Oesterreichs (nach Calderon), Dr. 98; D. Erwartung d. Weltgerichts, Dr. 98; Kaiserfest, Dr. 98; Deutsche Götter- u. Heldensage 98; Sokrates, Biogr. 99.

Krall, Jak., ♕, Aegyptolog., Dr. phil., o. UP. Wien III, Reisnerstr. 17. (Volosca 27/7 57.) **V**: Komposition u. Schicksale d. manethon. Geschichtswerkes 79; Tacitus u. d. Orient I 79; Studien z. Gesch. d. alten Aegypten 81/90 IV; Die etrusk. Mumienbinden d. Agramer Nat.-Mus. 92; Koptische Texte I (Corpus Papyrorum Raineri II) 95; Demot. Lesestücke 97; Beiträge z. Gesch. der Blemyer u. Nubier 98; Grundriß d. altoriental. Gesch. I (b. auf Kyros) 99.

Kramer, F., s. Paul Grabein.

Kramsky, Joh., ✎, Reisebeschrb., Insp. d. Postspark. Amtes. Wien I, Schönlaterngasse 13. (Jicineves 23/8 51.)

Krane, Anna Freifräulein v., Nov., Kinderbüch., ♆, ✎. Düsseldorf, Schützenstr. 57. (Darmstadt 26/1 53.) **V**: Märchen 90; Schloß Auerbach, G. 91; Hauskomödien 93; Von der Palette 94; Traum u. Wahrheit, G. 99.

Kranewitter, Franz, ☉, Dr. phil. Innsbruck, Leopoldstr. 12. (Nassereit 17/12 62.) **V**: L. Fresken, G. 88; Kulturkampf, Ep. Dicht. 90; Um Haus u. Hof, Dr. 94. ()

Kranich, Anton, (k.), ✝, Apologetik u. Dogmatik, D., UP. Braunsberg, Ostpr., Münchenstr. (Süssenberg 20/8 52.) **V**: D. hl. Basilius in s. Stellung z. Filioque 82; Ueb. d. Empfänglichkeit d. menschl. Natur für die Güter d. übernatürl. Ordnung nach der Lehre des hl. Augustinus u. des hl. Thomas v. A. 92; Die Ascetik in ihrer dogmat. Grundlage bei Basilius d. Gr. 96.

Krankenhagen, Friedr., Meteorologie, Dr. phil., Prf., RealGOLehr. Stettin, Elisabethstr. 69. (Sangerhausen 20/8 50.)

Krapfenbauer, Franz, Journ., Red. d. „Wiener Tagespost". Wien IX/1, Porzellangasse 9. (ebda 30/12 53.) ()

Kraß, Mart., (k.), ⅄, Naturw., Dr. phil., Sem.-Dir., Schulrat. Münster, W., Domplatz 5. (ebda 11/3 37.) **V**: (mit Prof. Dr. Focke) Lehrbuch der Planimetrie 68, 13. A. 00; L. d. allg. Arithmetik 75, 7. A. 98; L. d. Stereometrie 69, 7. A. 96; L. d. Trigonometrie 71, 8. A. 96; (mit Prf. Dr H. Landois) Mensch u. Tierreich 78, 12. A. 99; Pflanzenreich 81, 9. A. 98; Mineralreich 82, 6. A. 98; Lehrb. d. Zoologie 83, 5. A. 98; L. d. Botanik 84, 4. A. 97; L. d. Mineralogie 89, 2. A. 98; (allein) Gesch. d. Münsterschen Normalschule 94.

Krasnopolski, Horaz, ♃, Dr. jur., o. UP., HofR. Prag II, Florenzgasse 15. **V**: Der Legalisierungszwang bei Tabularurkunden 80; Studien zum Gesetz üb. d. Anfechtung 88; Das Anfechtgsrecht d. Gläubiger nach österr. Recht 89; Der Schutz d. redl. Verkehrs 92; Zur Auslegung d. § 63 d. österr. a. BGB. 96; Das Ehehindernis d. höheren Weihe nach österr. Recht 96. (*)

Kraßnig, Joh., klass. ♆, 🕮, SchulR. u. GDir. Nikolsburg, Mähren. (St. Hermagor 16/5 41.) **V**: Wozu Latein u. Griech. 68; Lautlehre d. Oberkärnt. Dialektes 70; Uebersetzen a. d. Latein u. Griech. 84; Uebersetzungsproben aus Horaz 86; Die Prinzipien des Schönen 90; Ist das Uebersetzen b. d. klass. Lektüre unentbehrlich? 92; Die Zeit u. Raumvorstellung 93; D. Begabung der stud. Jugend 97; Vorlagen f. latein. Stilübungen am OG. 99.

Kraßnigg, Rud., CC., ✎, Humor, Red. d. „Oesterr. Volks-Ztg." Wien IX, Lazarethgasse 16. (Klagenfurt 21/12 61.) **V**: Milit.-Hum. ()

Kratt, Gottfried, ♆, Dr. phil., Prof. Durlach, Leopoldstr. 3. (Konstanz 7/10 63.) **H**: Ged. 86, N. Folge 95. **Ue**: Massenet, Marie Magdeleine, Dr. 94.

Kratter, Julius, gerichtl. ⚷, Dr. med., o. UP. Graz. (Deutschlandsberg 6/4 48.) ()

Kratz, Adolph, VBV. (Pf. Akra), Chef-Red. d. Blätter „Deutscher Vereinsbote" u. „Fidelitas". Berlin O, Blumenstr. 67 a. (Weimar 13/1 50.)

Kratz, Heinrich, ⁂, ✝, 🕮, Dr. phil., Pfr. a. D. u. Prof. Neuwied a. R., Pfarrstr. 45. (Heddesdorf 16/10 36.) **V**: Spinozas Ansicht üb. d. Zweckbegriff 71; Repetitionsbüchl f. d. evang. Religionsunterr. a. höh. Schulen 83, 2. A. 89; Weltproblem u. s. Lösung in d. christl. Weltanschauung 87, 2. A. 92; Sternenhimmel 88, 2. A. 91; Prüfungen f. d. Lehramt a. höh. u. Mittelschulen 88; Katholik oder Protestant? 88; Schulandachten 89; Pneumatologie 89; Frei-

heit d. Menschen 89; Thelethik 91; Aesthetik 91; Logik 91; Berechtigungen d. höh. Schulen in Preußen 92; Ausdruck der Gefühle 92; Bildung des Gemüts 93; Kommentar z. bibl. Gesch. 95; Der Reichtum im Lichte d. h. Schrift 99; D. johanneische Christentum, das Christent. d. Zukunft 00.

Kraupner, Franz, (k.), ⚿, Epos, Domänen-Dir. Prag-Weinberge, Krameriusgasse 1. **V:** Tschech, Ep. 84. (*)

Kraus, Baron Alex. jun. (Pf. F. Suarka), Ethnogr., ♛, ♆, Prf., brasil. Vizekonsul. Florenz, 10 Via de Cerretani. (ebda 12/10 53.) **V:** Die 4 diaton. Tonleitern 73; Musik i. Japan, 2. A. 80; Musik. Instrum. d. Ostjaken 82; Indian. Instrum. 83; Musik-Instrum. v. Melanesien u. Micronesien 87; D. Insel Nias 88. ()

Kraus, Frl. Anne (Pf. S. Barinkay), ♆, Nov., 𝒻. München 39, nördl. Auffahrtsallee 77. (Rötz 31/3 67.) **V:** Liebestraum, G. 89; Buch d. Rose 92; Lava 93.

Kraus, Bernh., (k.), 𝒻, Verl. d. „Gmünder Tageblatts". Schw. Gmünd, Kirchplatz 19. (Gmünd 22/4 58.) ()

Kraus, Carl, ältere german. Ψ, Dr. phil., UDoz. Wien IX/2, Nußdorferstr. 6 III. (ebda 20/4 68.) **V:** Deut. Ged. d. 12. Jahrhunderts 94; Heinrich v. Veldecke u. die mhd. Dichterspr. 99.

Kraus, Eberhard, 𝒻, Nov., ☉, Leit. Red. der „Deutschen Mark". Berlin-Wilmersdorf, Kaiser-Allee 113. (Ottenküll 29/11 11/12 57.) **V:** Romantik u. Naturalismus 91; Zwisch. Narowa u. Niemen 91; Auslese, Sch. 94; Germanenblut im Osten 95; Im Zuge der Pest, R. 96.

Kraus, Ernst (Pf. K. Arnosti), Germanistik, Dr. phil., o. UP. (czech. Univ.) Prag. (Treboratic 4/11 59.) **V:** Heinr. v. Freiberg 89; D. böhm. Puppenspiel v. Doktor Faust 93; Goethe im Czechischen (czech.) 97. *

Kraus, Franz X., (k.), Kirchen- u. Kunst-♛, Archäol., D., Dr. phil., o. UP., GHR. Freiburg, B., Wilhelmstr. 10. (Trier 18/9 40.) **V:** Christl. Kunst 2c. 74; Kunst u. Altertum in Elsaß-Lothring. 76/92 IV; Realencyklop. d. christl. Altert. 80/86 II; Roma Sotterranea, 2. A. 80; L. Spach 82; Codex Egberti 84; Wandgemälde d. Reichenau 84; Lehrbuch e. Kirchengesch., 4. A. 96; Kunstdenkmäler Badens 87/98 V; Briefe Benedikts XIV. an Peggi, 2. A. 88; Manesse. Liederhschr. 87; Ueb. das Studium d. Theol. sonst u. jetzt 90 ff.; Luca Signorellis Illustr. z. Dantes Divina Commedia 92; Die christl. Inschriften d. Rheinlande 90/93 II; Wandgemälde v. S. Angelo in Formis 93; Gesch. d. christl. Kunst 94/97 II; Essays, 1. Slg. 96; Dante 97.

Kraus, Gregor, 𝒻, Dr. phil., o. UP., Dir. des botan. Gartens. Würzburg. (Orb 9/5 41.) **V:** Chlorophyllfarbstoffe 72; Wasserverteilung in der Pflanze 79/84 IV; Stoffwechsel der Crassulaceen 86; Botan. Garten Halle 88/94 II; Grundlinien zur Physiol. d. Gerbstoffes 89; Physiologisches aus den Tropen 95/96; Oxalat 97.

Kraus, Karl, Satire, **H:** der „Fackel". Wien I, Maximilianstr. 13. (Gitschin 28/4 74.) **V:** Die demolirte Litt., 4. A. 97; E. Krone f. Zion, 3. A. 98.

Kraus, Otto, Litt.♛, Kritik, Kammer-Dir. Heidelberg, Markt 3. (Großgerau 23/8 35.) **V:** Geistl. Lieder i. 19. Jahrh. 63, 2. A. 79; Professorenroman 84; Heyses Nov. u. Romane 88; Gust. Schlosser 92; D. deutsche Büchermarkt 93/94. ()

? **Kraus**, Otto, ♆, ☉. **Ue:** SerbKroat. Wien. (Temesvár 25/2 73.) **V:** Fahrende Herzen, G. 99; Zusammenbruch, Dr. 99. ()

Kraus, Viktor Ritter v., ♛, Politik, Dr. phil., GP., RRAbg. Wien IX/1, Kolingasse 5. (Prag 2/10 45.) **V:** Maximilian II. 81; Die Bekämpfung der Trunksucht 94. ()

Krausbauer, Theodor (Pf. Odo Twiehausen), 🕮, Volksschr., OLehrer a. d. Landwirtschaftssch. Weilburg a. L. (Kleinbremen 1/5 57.) **V:** Der naturgesch. Unterr. 87, 7. A. 99; Heideblumen, 3 Erz. 89; Naturgesch. f. einfache Schulverhältn. 96; Lesebuch f. ländl. Fortbildgssch. 97, 2. A. 99.

Krause, Anton, Etymologie, Dr. phil., Prf., GOLehrer. Gleiwitz, Schl., Koselerstr. 1. (Patschkau 7/10 33.) **V:** Name des Gottes Baal 73; Ursprache in ihrer ersten Entwickelung 76/83 IV; Anlage u. Einrichtung botan. Schulgärten 93; Entstehg der Deklination i. d. flektir. Sprachen 96/98 II.

Krause, Aurel, Naturwiss., Dr. phil., Realsch.-Prf. in Berlin. Berlin-Großlichterfelde, Potsdamerstr. 56. (Konopath 30/12 48.) **V:** Tlinkit-Indianer 85.

? **Krause**, Cäsar (Pf. Edgar Kroneck), Roman. Dresden. (ebda 28/5 60.) **MitV:** Fluch des Meineids 86/87; Glöcklein von Burgthal 87/88. **V:** Vaterhaus 86; Das schwarze Kreuz 91; In 12. Stunde 92/93; Beatrice 96; Goldtrudi, R. 96/97; Das deutsche Zuchthaus 98. ()

Krause, C. E. Albrecht, ⁂, Dr. phil., Hauptpastor. Hamburg, Katharinenkirchhof 26. (Grätz 12/11 38.) **V:** Evang. d. Herzens 63/66; Gesetze des menschlichen Herzens 76; Kant und Helmholtz 78; Populäre Darst. von Kants Kritik d. reinen Vernunft 81, 2. A. 82; Z. Widerlegung d. Satzes: Ueb. den Geschmack läßt sich nicht streiten 82; Kant wider K. Fischer 87. **H:** Kant, Vom Uebergang v. d. metaphys. Anfangsgründen der Naturwiss. z. Physik 88.

Krause, Edu., ⚗, Prähistorik, Ethnolog., 𝒻, Konservator des Mus. f. Völkerkunde. Berlin-Friedenau, Wielandstr. 11. (Berlin 13/6 47.) **V:** Die megalithischen Gräber (Steinkammergräber) Deutschlands

(m. Dr. O. Schcetensack) I Altmark 93.

Krause, Emil, Kritik, Musik, Prof., Red. d. „H. Fremdenbl.", Tonkünstler, Lehrer a. Konservatorium. Hamburg, n. Fuhlentwiete 78. (ebda 30/7 40.) ()

Krause, Emil, ✍-Red. u. Schauspielkrit. d. „K. Hartungschen Ztg." Königsberg. Pr., Bergplatz 15 III. (ebda 17/10 44.)

Krause, Ernst (Pf. Carus Sterne), Naturw. Eberswalde, Eichwerderstr. 52. (Zielenzig 22/11 39.) **V**: Naturgesch. d. Gespenster 63; Werden u. Vergehen, 4. A. 00; Erasmus Darwin 80; Sommerblumen 84; Herbst- u. Winterblumen 85; Krone d. Schöpfung 84; Darwin u. s. Verhältnis z. Deutschld 85; Plauderei aus d. Paradies 86; D. allg. Weltanschauung i. ihrer histor. Entwicklg 86; Natur u. Kunst 91; Tuiskoland 91; Die Trojaburgen Nordeuropas 93; Die nordische Herkunft der Trojasage 93. **H**: Darwin, Ges. kleine Schriften 86.

Krause, Fedor, Chirurgie, Dr. med., Prof., OArzt d. chirurg. Abt. d. städt. Krankenhauses. Altona. (Friedland 10/3 57.) **V**: Ueber maligne Neurome u. d. Vorkommen v. Nervenfasern in ihnen 87; Z. Erinnerg a. R. v. Volkmann (R. Leander) 90; Tuberkulose d. Knochen und Gelenke 91; Dass. 99; Ueb. die Verwendung großer ungestielter Hautlappen zu plast. Zwecken 96; Neuralgie des Trigeminus 96.

Krause, Friedr., Ⓟ, Rektor, Dirig. d. Bürgersch. f. Mädch. Cöthen, Wallstr. 30. (Rieder, Anh. 3/10 46.) **V**: Method. d. Unterr. i. d. dtschen Sprache, 2. A. 81; Schulunterr. in d. Nadelarbeiten 83, 2. A. 94; Kurzgefaßte Methodik d. Volksschulunterr. 83; Kant-Herbartsche Ethik 89; Gliederung der Lehrarbeit in d. Erziehgsschule 94; Ermittelung der Ergebnisse des Unterr. 97; Seelenleben u. Seelen-Erziehung I: Vorstellungs- u. Denkleben 98; II: Gefühls- u. Willensleben 99.

Krause, G., ⚗, Dr. phil., H: u. verantw. Red. d. „Chemiker-Ztg." Cöthen. (ebda 21/6 49.) **V**: Ueber d. Vorkommen und die Verwendung d. Staßfurtits 76; Tabelle d. chem. Elemente u. ihre Eigensch. 76, 3. A. 82; Industrie von Staßfurt u. Leopoldshall 77; Chemiker-Kal. 81; Auszug a. d. Zolltarife für Produkte d. chem. u. verw. Ind. 2c. 84, 3. A. 88; Les quatres Conjug. régul. 91; Alchym. Stud. 92; Cöthen 94.

Krause, Gottlieb, Dr. phil., Prof. am Kneiphöf. Stadt G. Königsberg in Pr. **V**: Frhr. v. Schroetter u. s. Antw. a. d. Steinsche Reformgesetzgebg 98. *

Krause, Gustav, polit. Berichterstatter, ✍. London WC, 6 Grenville Street. (Burgstall 14/3 48.) **V**: The Commercial Corresp. 89; The Growth of German Unity 92; Bedeutg d. „Wacht am Rhein" 97.

Krause, Heinrich, klass. Ψ, Dr. phil., OBibliothb. d. kgl. Bibl. Berlin-Weißensee, Falkenbergerstr. 189. (ebda 25/8 56.) **V**: De Vergilii usurpatione infinitivi 78.

Krause, Frau Helene v., geb. v. Boddien (Pf. C. v. Hellen), Nov. Ludwigslust, Mecklenb., a. Bassin 8. (Brandenburg 13/1 41.) **V**: Der Herr Diakonus 83; Ursula 84; Um des andern willen 92; Hanna 94; Im Strom der Großstadt 94; Grenadier 94; Meister Wieberts Tochter 94; Kalandsturm 94; Echtes Gold 94; Godalar 94; Hittebarn 94; Freiheit 95; Kgin Luise 95; Zum Licht 95; Und dennoch 95; 2 Miniaturen 97; Wort u. Waffen, R. 98; Er kommt, Volksbuch 99; Märchen 99.

Krause, Josef, (k.), ⁂, D., Dr. phil., LycealP. Braunsberg. (ebda 26/1 40.) **V**: Lehre d. hl. Bonaventura üb. d. Natur d. körperl. und geistigen Wesen 88. ()

Krause, Fräul. Käthe, DSch. Berlin W, Ansbacherstr. 36. (*)

Krause, Karl, ☉, Nov., Red. d. „Hamb. Neuest. Nachr." Hamburg, Elise Averdieckstr. 23. (Arnstadt 3/1 70.) **V**: Freundesopfer, Sch. 96; Idyll u. a. Nov. 98.

Krause, Oskar, GOLehrer. Greifswald. **H**: Die ält. Zunftrollen der Stadt Greifswald 98. (*)

Krause, Robert, PA., ✍, Eisenbahnw., ✉, **H**: u. Red. d. „Dtsch. Verkehrsbl. u. Allg. D. Eisenbahnztg.", Wochenschr. für Eisenb.-, Post- u. Telegr.-Wes., d. „D. Eisenb. Jahrb." u. d. „D. Eisenb. Kal." Berlin-Schöneberg, Kaiser Wilhelmpl. 2 III. (Ronneburg 25/11 57.)

Krause, Wilh., ☙, Laboratoriumsvorst. am I. anatom. Inst., Dr. med. u. phil., Prv., UDoz. Berlin-Charlottenburg, Knesebeckstr. 17. (Hannover 12/7 33.) **V**: Handb. d. Anat. d. Menschen I 99; Anat. d. Kaninchen, 2. A. 84.

Krause-Görner, Hugo, ✍, Nov., Red. d. „Kl. Journal". Berlin-Wilmersdorf, Wilhelmsaue 35 III. (ebda 18/6 53.) ()

Kraushaar, Karl (Pf. Fidelius Gotthelf; Karl v. d. Heide), (k.), Red. des „Landwirt" u. „Landbote". Temesvar. (Hatzfeld 24/5 57.) **V**: Gott verläßt die Seinen nicht 88; Erwirb dir Vermögen und keine Güter 88; Wie ein verdorb. Sohn durch Unglück gebessert wird 83; Maria Radna 89; Aus d. Schule ins Leben 90, 91; Weihnachtsabend e. Witwe 90; D. gold. Buch d. Landwirts; Unser König u. uns. Königin 95; Feldmeßkunst 95; Bauernkal. u. Landbotekal. 95; D. dankb. Waisenknabe 95; Landwirtsch. Reiseaufzeichgn aus Deutschld 98. ()

Krauske, Otto, ♛, Dr. phil., ao. UP. Göttingen, Rosdorfer Weg 6. (Potsdam 16/10 59.) **V**: D. Entwicklung der ständigen Diplomatie 85; Staatsschriften Friedrichs II., B. III 92; Acta Borussica, Behördenorganisat. Friedr. Wilhelms I. 94; Briefe

Friedr. Wilhelms an Leopold zu Dessau 99. ()

Krauß, Adolf, Sozialpolitik, Theater, Red. d. „Mecklenb. Nachr." Schwerin, Hermannstr. 5. (Braunau 18|4 39.) ()

Krauß, Bernh., H: d. „Ostasiat. Korresp." Berlin W, Wilhelmstr. 94|96. ()

Krauß, Ernst, ⁂, ♆, ✓, Buchhändler. Heilbronn a. N., Weinsbergerstr. 11. (Stammheim b. Calw 28|2 72.)

Krauß, Ferd., ♛, RechnR. Graz, Merangasse 28. (ebda 28|8 48.) **V:** Lehrjahre e. Bildners aus d. Steiermark 85; Von der Ostsee bis z. Nordkap 87; Nord. Museum in Stockholm 88; Nordöstl. Steiermark 88; Durch WUngarn 90; Die eherne Mark 91. ()

Krauss, Friedr. S. (Pf. Suljo serhatlija), PA., CP., slav. Völkerkunde, **Ue:** südslav. Sprachen, Russ. Poln., Gerichtsdolmetsch., H: „Der Urquell", Sekr. d. Israel. Allianz, Dr. phil. Wien VII|2, Neustiftgasse 12. (Pozega 7|10 59.) **V:** Sagen u. Märchen d. Südslaven 83|84 II; Südslav. Pestsagen 84; Südsl. Hexensagen 84; Sitte u. Brauch d. Südsl. 85; Kaiser Konstantin a. d. Sonnenburg 86; Mundschaftsrecht d. Mannes über d. Ehefrau bei d. Südsl. 86; Sreća, Glück u. Schicksal i. Volksglauben d. Südsl. 86; Bauopfer b. d. Südsl.; Ueber d. Einfluß d. Orients a. d. Südsl. 88; Wahlbrüder 88; Südsl. medizin. Zaubersprüche 88; Sveta Nedeljica 88; Königreiche Kroatien u. Slavonien 89; La fin du roi Bonaparte 89; Burgfräulein v. Preßburg 89; Orlović, d. Burgrf v. Raab 89; Volksglaube u. relig. Brauch d. Südsl. 89; Leitf. d. serb. u. dtschen Sprache 92; Böhm. Korallen a. d. Götterwelt 93; Haarschurgodschaft bei d. Südsl. 94; Billige Bräute, L. 95; Bojagić Aliles Glück u. Grab 95; Bajuwaren im Guslarenliede 96; D. Zeugung in Sitte, Brauch u. Glauben d. Südsl. I. (Texte) 99; Allg. Methodik d. Volkskunde (m. L. Scherman) 99. **Ue:** Artemidoros, Symbolik der Träume 81; Gemälde v. Kebes 82; Schamanentum d. Jakuten 88; Israelit u. Indianer von Garrick Mallery 91; Die Pfahlbauern von V. Korajac 98.

Krauß, Gust. Johs, BP., Roman, Nov., ⊙. Berlin-Großlichterfelde. (Preßburg 23|3 64.) **V:** Lucretia, R. 98; Corriger la fortune, R. 99; Ghicitoare u. a. Nov. 99; Rothenburger Mären, R. 99; D. Meisters Ende, R. 00; Dem Golde nach, R. 00; Geschehen zu Wien, R. 00.

Krauß, Hans R. Berlin NO, Friedenstr. 9. (Neuhaus 26|12 61.) **V:** Eghalandrischs (m. G. R. Dümmel) 85; An d. Wende 93; Lene 97; Im Waldwinkel 98.

Krauß, Karl, (k.), Gefängniswesen, kath. Strafanstaltsgeistl. Freiburg, B. (Buchen 8|9 43.) **V:** Gefangene u. Verbrecher unter dem Einfluß des Christentums 89; Im Kerker vor und nach Christus 95. ()

Krauß, Maximilian, PA., ⊙, Red. der „M. N. Nachr." München, Blumenstr. 37|0. (Marktfest 18|4 68.) **V:** Hahnschrei 94; Ein Proletarier 94; Kreuzigt ihn! 94. ()

Krauß, Oskar, ✉, Red. der „Orient. Handels-Zeitg." Konstantinopel, rue Derviche 2. (Bockenheim 17|9 69.) ()

Krauß, Rud., ♛, LittR, ♆, Dr. phil., Archivassessor. Stuttgart, Olgastr. 6. (Cannstatt 14|3 61.) H: Fr. Notter, Ged. in Ausw. 93. **V:** Württ. Fürsten in Sage u. Dichtung 94; E. Mörike als Gelegenheitsdichter 95; Schwäb. LittGesch. 97|99 II.

Kraut, Frl. Marie v., Ehrenstiftsdame. Alt-Ranft, Mark Brandenburg. (Stargardt 25|9 36.) **V:** Preuß. Gesch. f. d. Jugend 93. **Ue:** Sergius Baturin 94; D. Turm von Longh-Erne, A. d. Franz. 96; Pundita Ramabai 95; Lady Burghesh, Briefe von 1813-14 96; P. Craven, La Ferronnays 98.

Krautmann, Ferdin., Bürgersch.-Dir. Wien III, Kleistgasse 12. (Neutitschein 10|5 50.) **V:** Sind d. bestehenden Versich.-Ges. vertrauenswürdig oder soll das Versich.-Wesen verstaatl. werden?

Krawani, Aug., CC., Chefred. d. „Oest. Volksztg." Wien III, Radetzkystr. 9. ()

Krawutzky, Adam, (k.), ✝, D., o. UP. Breslau, Antonienstr. 25. (Neustadt O. S. 2|3 42.) **V:** Des Bellarmin kleiner Katechismus 73; Petrinische Studien 72 f. II; Moraltheolog. Einleitung 90, 2. A. 98.

Kraze, Frl. Friede H., Jugendschr., Nov., ♆, **Ue:** Lehrerin der höh. Mädchensch. Husum, Woldsenstr. (Krotoschin 5|1 70.) **V:** Was ich meiner kleinen Gertrud erzählte 95; Hans Guck in die Welt 96.

Krazer, Adolf, A, Dr. phil., ao. UP. Straßburg, E., Vogesenstr. 10 I. (Zusmarshausen 15|4 58.) **V:** Theorie der zweifach unendl. Thetareihen auf Grund der Riemannschen Thetaformel 82; R. Grundlag. Theorie d. allg. Thetafunktionen 92. ()

Krebs, Carl, BP., Musik, Dr. phil. Berlin W, Göbenstr. 10. (Hanseberg 5|2 57) **V:** Die Frauen in der Musik 95.

Krebs, Gg., ∩, ⚗, Dr. phil., Prf., H: d. „Elektrotechn. Rundsch." Frankfurt a. M., Schleidenstr. 14. (Höchst 8|9 33.) **V:** Wetterkarten u. Wetterprognose 72; Harmonie d. Farben 2c. 80; Grammat. d. Farben 82; Physik im Dienste d. Wissenschaft 2c. 84; Erhaltung d. Energie; Einleitung in die mech. Wärmetheorie. ()

Krebs, Jos. Alois, (k.), ✝, Redemptorist. Baals, Holl. (Düsseldorf 16|2 27.) **V:** Leben d. hl. M. Magd. von Pazzis 57; Leben d. ehrw. J. B. de Lassalle 59; D. hh. Herzen Jesu u. Maria, 7. A. 98; Andachtsbuch z. Verehrg d. hl. Herzens Jesu, 16. A. 99; The S. Hearts of Jesus and Mary, 4. A. 98; Kurzer Unterr. üb. d. Skapuliere, 17. A. 98; Armen-Seelenbuch, 12. A. 99; Help

for the Holy Souls 91; St. Barbara-Büchlein, 6. A. 98; Herz Jesu-Büchlein, 54. A. 98; Maria meine Hoffnung, Gebetb., 9. A. 99; Manual of O. Lady of Perp. Succour, 8. A. 92; St. Josephs-Büchlein, 24. A. 99; Kathol. Krankenpflege 94, 2. A. 97; Villecourt, Geist d. hl. Alphonsus 94; P. Passerats Leben 94; Passionsblumen 96, 2. A. 99; How to help the Sick 99.

Krebs, Werner, ⊞, Gewerbewesen, Sekr. d. Schweizer. Gewerbever. Bern, Neubrückstr. 18. (Thun, Schweiz 21/11 54.) **W**: Organis. u. Wirksamkeit der gewerblichen Schiedsgerichte 87; Schweizer Kranken- u. Unfallversich. 91, 92; Z. Schutze d. Kleingewerbes 93; Ill. Züricher Ausstellgsztg 94; Förderg der Berufslehre 95; Gewerbl. Fachberichte 86, 87, 96. ()

Krehl, Christ. Ludolf Ehrenfr., Oriental., Dr. phil., OBibl., GHR., o. UP. Leipzig, An d. 1. Bürgerschule 4. (Meißen 29/6 25.) **W**: Omar ben Sulimans Erfreuung des Geistes 48; Ueb. d. Religion d. vorislam. Araber 63; Koranische Lehre v. d. Prädestination 71; Beiträge z. Charakteristik d. Lehre v. Glauben im Islam 77; Leben u. Lehre des Muhamed I 84. **H**. des arab. Textes d. Geschichtswerks v. Al-Makkari. ()

Kreibich, Hans R., Erz., ψ, Dialekt, ℙ, **Ue**: EFI., Realschul-Prof. Olmütz, Mähren. (Algersdorf 16/5 63.) **W**: D. franz. Sprichwörter als Musterbeispiele für synt. Regeln 95; Ollelee aus'n Darfe 95; Der Hutberg bei Mertendorf 96; Uebungssätze zu den unregelm. franz. Zeitw. 99.

Kreibig, Josef Clemens (Pf. Dr. Laurentius), ⁂, Nov., Dr. phil., Handels-Akad. P., UDoz. Wien I, Akademiestr. 12. (ebda 18/12 63.) **W**: Epikur 86; D. Kreutzer-Sonate Tolstois vom Standpunkte d. Moral 91; Seelenwanderungen, Nov. 92; Gesch. u. Krit. d. ethischen Skeptizismus 96; (pf.): Krapotkins Morallehre u. deren Beziehungen zu Nietzsche 96; Die Aufmerksamkeit als Willenserscheinung 97.

Kreiml, Fräulein Antonie, DDeSchG. Wien IX, Fuchsthallergasse 12. (*)

Kreis, Philipp (Pf. Arthur Sierk), ψ, Epik, 𝒻, ⊞, Hüttenbeamter. Völklingen bei Saarbrücken, Saarstr., Dichterheim. (ebda 18/4 62.) **W**: De ysern Hinnerk, Erz. 86; Wie es kam, Erz. 87; Ueber Belt u. Sund 87; Herbstbesuch auf Helgoland 87; Versch. Wirkung, Ntte 87; Zum Ziel, Ntte 88; A. d. Liedermappe e. Sturmgeprüft. 92.

Kreiten, Wilh., (k.), SJ., Litt. Kirchrat bei Heerlen i. Holland. (Gangelt 21/6 47.) **W**: K. Brentano 77 II; Voltaire 78, 2. A. 85; Heimatweisen a. d. Fremde, G. 82, 2. A. 85; Bethlehem, neuprovenz. Weihnachtslied 82, 2. A. 96; A. Droste-Hülshoff Leben 86, 2. A. 99; Leben Molières 87, 2. A. 97; D. Weg entlang, G. 88, 8. A. 99. **H**: J. B. Diels, PS.J nachgel. Schriften 83 II, II 3. A. 97; K. Brentano, Chronika e. fahrenden Schülers 83, 2. A. 88; A. v. Droste, Ges. Dichtgn 83/86 IV; Dreves Leb. 98.

Kremnitz, Mite, geb. v. Bardeleben (Pf. George Allan, Idem). Berlin-Wilmersdorf, Uhlandstr. 39. **W**: Rumän. Skizzen 77 u. 80; Fluch d. Liebe, R. 81; Rumän. Märchen 81; Aus d. rumän. Gesellschaft 82; Ein Fürstenkind, R. 83; Rumäniens Anteil am Kriege 1877/78 87; Ausgewanderte, R. 90; Elina, R. 94; Sein Brief, R. 96; (mit Carmen Sylva): Rum. Dichtgen 83, 3. A. 89; Aus 2 Welten, R. 83, 3. A. 88; Astra, R. 86, 3. A. 88; A. Boleyn, Tr. 86; Feldpost, R. 86, 3. A. 88; In d. Irre, R., 2. A. 87; Rache 88, 2. A. 88.

Kren, Jean. Berlin W, Eichhornstr. 10. (ebda 30/3 62.) **W**: Leute v. heute, P.; Berolina, P.; Im 7. Himmel, P.; Berl. Vollblut, P.; Ein gesunder Junge, P.; D. ewige Braut, Liedersp.; Gesindeball, Schw.; Fideles Korps; Mad. Luzette. ()

Krenke, Gustav, ⊞, ⚓, Eisenbahnwesen. Kurtsdorf bei Regenwalde, Pommern. (Biberteich 6/1 63.)

Krenn, Leop., ⊙, Eisenb.-Sekr. Wien XIII, Cumberlandstr. 12. (ebda 6/12 50.) **W**: Falsches Spiel, P. 76; Schwere Zeit — leichte Leut 77; Mann für Alles 77; Baronesse u. Stubenmädel 77; Schwester Lori 78; Vorstadtprinzessin 78; Helden von heut 78; Liebe war schuld daran 79; Jockeys 79; Talmi haute volée 79; Opt. Telegraph 79; Der Bräutigamspiegel, Opt. 79; Wiener Kinder, Opt. 81; Sie 82; Schelm von Bergen, Opt. 82; Auf gold. Boden 82; Häßl. Mensch od. d. Nanni 83; Alter Junggeselle 85; Leute von heute 90; Annagasse 27 (m. Schamberg) 90; Frau Sopherl vom Naschmarkt (m. Chiavacci) 90; Einer v. d. Burgmusik (m. dems.) 92; Heißes Blut (m. Lindau) 92; Der letzte Kreuzer (m. Ch.) 93; Ein armes Mädel (m. L.) 93; Wiener in Amerika (mit Ch.) 93; Der Nazi 95; Tolle Nacht (Bearb.) 96; Im 7. Himmel (m. L.) 96; Die fesche Pepi (m. L.) 97; Der Herr Pomeisl (m. L.) 97; Der schöne Rigo, Opt. 98; Eine vom Ballet (m. L.) 98; E. durchgegangenes Mädel, Opt. (Bearb.) 99; Die Landstreicher, Opt. 99.

Kreowski, Ernst, ψ, Nov., Kritik, Mit-Red. v. „Vom Fels zum Meer". Stuttgart, Landhausstr. 39 III. (Rossitten 12/6 59.) **W**: Schlagende Wetter, Soz. Ged. 98; Von gold. Spindel, lyr. ep. Dichtungn 99; Höhenfeuer, Ged. 99; Zwischen Thür u. Angel, Nov. 99.

Kresse, Oskar, ⊙, Roman, 𝒻, Red. u. **H**: v. „Alldeutschland", „Feld u. Garten", „Spiel u. Sport", „Handel u. Wandel". Charlottenburg, Stuttgarter Platz 17 p. (Langendorf 14/1 62.) ()

Kreßner, Ad., Litt.♕, Ψ, 🖹, Dr. phil., OLehrer, Red. d. „Pädagog. Wochenbl." Cassel, Bismarckstr. 2. (Frankfurt a. O. 18/11 53.) **V**: Ueber die Tierbücher d. MA. 76; Eigentümlichkeiten des altfranzös. ep. Stils 78; Grundriß d. frz. Litt. 79; Leitf. d. frz. Metrik 80; Lehrbüch. f. frz. Sprache 81/84; Gesch. d. provenzal. u. altfrz. Litt. 89; Span. Unterrichtsbriefe 91, 2. A. 97; Führer durch d. frz. u. engl. Schullitt. 90, 2. A. 92; Leitfaden f. d. evang. Religionsunterr. 92; Des Dramas Ende, Dr. 93; Fr. Diez 94; Rustebuef 94, A. Chénier 94; Vergl. Elementarbuch d. Ital., Span. u. Portug. 95; Französ. u. engl. Klassiker f. den Schulgebrauch (7 Bde). **H**: Franz. Kanzelreden 84; Rustebuefs Ged. 85; Contes modernes 93; Récits d'auteurs modernes 96; Nouvelles mod. 96; Bibl. span. Klass. **Ue**: Echegaray, Bodas tragicas; Sorel, Montesquieu 95. [Gizycki.

Kretschman, Lily v., s. Lily v. Braun.

Kretschmar, Felix, ✝, D., O.-Konsist.-R., OHofPred., Gen.Sup. Gotha. (Cöthen 28/5 35.) **V**: 14 Tage im Feld 72; Wirksamkeit d. Gemeindeorgane neben u. mit der freien Liebesthätigkeit 83; Predigten; Beim Stabe d. Kgl. 5. Inf.-Div. 96. ()

Kretschmer, Hugo (Pf. Gottfr. Bauer), VV., Red. Breslau, Kronprinzenstr. 72. (ebda 26/7 61.) **V**: Uense Pauern; Wachauf! Der Schafer 97. ()

Kretzer, Max, Roman, Novelle, Ch. Charlottenburg, Knesebeckstr. 2. (Posen 7/6 54.) **V**: Die beiden Genossen, R. 80, 3. A. 83; Sonderbarer Schwärmer, R. 81 II, 2. A. 92; D. Betrogenen, R. 82 II, 4. A. 99; Schwarzkittel, Erz. 82, 2. A. 95; Verkommen, R. 83 II, 3. A. 99; Berl. Nov. u. Sittenbilder 83 II, 2. A. 88; Ges. Berlin. Skizzen 83; Im Sturmwind des Sozialismus, E. 83; Drei Weiber, R. 86 II; J. Riesennest, Sk. 86, 2. A. 94; J. Sündenbabel, R. 86, 2. A. 95; Meister Timpe, R. 88, 2. A. 94; Bürgerl. Tod, Dr. 88; Bunte Buch, R. u. Sk. 88; Verschlossener Mensch, R. 88 II, 2. A. 99; Bergpredigt, R. 89 II, 3. A. 97; Onkel Fifi 90, 2. A. 97; Millionenbauer, R. 91, 3. A. 96; dass., Vst. 91; Gefärbtes Haar, R. 91; Irrlichter u. Gespenster, R. 92; Die Buchhalterin, R. 93; Der Baßgeiger; Das verhexte Buch, R. 94, 2. A. 95; Die gute Tochter, R. 95; E. Unberühmter, R. 95; Die Blinde, Maler Ulrich, R. 96; Frau von Mitleid, R. u. Sk, 96; Das Gesicht Christi, R. 97, 5. A. 99; Der Lockvogel, Vst. 97; Furcht vor d. Heim, R., 2. A. 99; Berl. Skizzen 98; Der Sohn der Frau, Sch. 98; Verbundene Augen, R. 99 II; Großstadtmenschen, Sk. 00; Warum? R. 00; Der Schlaukopf, Schw. 00.

Kretzmann, Friedrich Karl, Ψ, Nov., Dr. jur., Referendar. Bonn, Goethestr. 28. (Elberfeld 19/7 74.) **V**: Ged. 96.

Kretzschmar, Herm., Musik♕, Dr. phil., ao. UP. Leipzig-Gaschwitz. (Olbernhau, Sachsen 19/1 48.) **V**: Ueb. d. frühesten Notationsversuche des MAlters (lat.) 71; Chorgesang 79; P. Cornelius 80; Stand d. öffentl. Musikpflege in Deutschland 81; Händel 83; Lobe, Komposit.-Lehre I, 5. A. 84; Führer dch d. Konzertsaal I 86, 3. A. 97; II 1. 88, 2. A. 95, II 2. 88, 2. A. 98; Lobe, Komposit.-Lehre IV, 2. A. 87; Die Venetianische Oper u. die Werke Cavallis 91; Monteverdis „Poppea" 94; Autographen S. Bachs 95; Jahresberichte i. Jahrb. d. Musikbibliothek Peters 96, 97, 98: Ber. über Thätigkeit u. Schicksale d. Bach-Ges. (Schlußband v. B. W.) 99.

Kreutz, Heinr., ✈, Dr. phil., ao. UP., **H**: d. „Astronom. Nachr." Kiel, Niemannsweg 103. (Siegen, Westf. 28/9 54.)

Kreutzberg, Rudolf, Vatican. Wissensch., Red. u. Verl. d. „Berl. Lokal-Corr. Schnell" Berlin NO, Gollnowstr. 3 I. Privatwohnung: Hohen-Neuendorf (Nordbahn), Prov. Brandenbg. (Berlin 26/10 70.) **V**: Jn Freud u. Leid zum Lied bereit 94; D. letzte Ausstellg d. heil. Rockes zu Trier 1891 96.

Kreutzberger, Oskar (Theatername: Berger), Humor, Nov., Hofschauspieler. Weimar, Fallstr. 3. (Königsberg i. Pr.

Kreuzer, Joh. v., s. Franz Doll. [24/162.)

Kreuz vom Steine, s. Emmy v. Engel.

Krey, Bernhard (Pf. Bernh. Friedrich), Ψ, Novelle, Lehrer. Leipzig-Anger, Hauptstr. 30 III. (Dresden 12/6 67.) ()

Kreyenbühl, Vinz., (k.), Politik, Red. d. „Luz. Volksblatt", Kanonikus a. Stift zu St. Ledegar. Luzern. (Pfaffnau 13/11 36.) **V**: Nationalrat Beck-Leu 94. (

Krichau, R., Semin. Lehrer. Habersleben, Ringstr. (Rappstedt 16/12 57.) **V**: Stadt und Land Hannover 96. ()

Krichler, Franz, ⸸, Y, Jagdw., OFörst. a. D. Hannover, Ihmebrückstr. 6. (Coblenz 16/8 60.) **V**: Schwarzwild 87; Katechism. f. Jäger u. Jagdfreunde 91; Katechism. d. Hunderassen 92; D. Jagdhund 95. **H**: (m. O. Stein): Jagdl. Rundschau 87 ff.; Dtsche Forst- u. Jagdztg. 86/87; D. dtsche Jäger 92; Zwinger u. Feld 93/96. ()

Krick, Ludw. Heinr., k.), ✝, ⚖, Domkapitular, Red. d. „Theolog.-prakt. Monatsschrift", **H**: d. Handbiblioth. f. d. pfarramtl. Geschäftsführung im Kgr. Bayern" s. 95. Passau. (Passau 24/7 43.) **V**: Handb. d. Verwaltung des kathol. Pfarramtes 75; Handbuch d. Verwaltung des Kirchenvermögens i. Kgr. Bayern 78, 3. A. 96; Handbuch d. kath. Pfründewesens i. Kgr. Bayern 79, 3. A. 96; D. kirchl. Brautunterricht 83, 2. A. 93; Die christl. Tugenden dargestellt in 48 Kanzelvorträgen 91; Die Errichtung letztwilliger Verfügg nach d. bayr. Land-

rechte 92; Kirchl. Baupflicht u. kirchl. Bauwesen nach den im Kgr. Bayern gelt. Ges. 93; Anleitg z. Berechnung d. Interkalarfrüchte erledigter kathol. Pfründen 96.

Krickeberg, Frau Elisabeth, VB., Roman, Nov. Berlin-Schöneberg, Ebersstr. 61. (Liebenau $^{2}/_{2}$ 61.) **V:** H. v. Stephan 97; Das Häßliche, Ueberflüssig, 2 Nov. 98; Dahinten in Polen, R. 99.

Kriebitzsch, Paul, Litt.♛, Dr. phil., GOLehrer. Spandau. (Halberstadt $^{24}/_{2}$ 56.) **V:** Blätter d. Erinnerung an m. Vater 89. **H:** Litt.-Gesch. f. Vaters 66, 7. A. 98; Weltgesch. f. Vaters 66, 6. A. 89; Poet. u. prosa. Lesestücke m. Erläut. f. d. Schulgebr. II, 2. A. 91; I, 3. A. 97.

Krieg, Cornelius, (k.), ✝, Ψ, Publ., D., Dr. phil., o. UP. Freiburg, B., Hermannstr. (Weisenbach $^{14}/_{9}$ 39.) **V:** Monotheismus der Offenbarung u. d. Heidentum 80; D. theol. Schriften d. Boethius 84; Liturg. Bestrebungen im karol. Zeitalter 88; Grundriß d. röm. Altertümer, 3. A. 89; Lehrb. d. Pädagogik 93; Fürstabt M. Gerbert v. St. Blasien 96; F. G. Wanker 96; Encyklopädie d. theol. Wissensch. 99.

Krieg, Heinr., Stenogr., Prf., ORegR. Dresden, Grunaerstr. 25 I. (Prowehren $^{18}/_{6}$ 35.) **V:** Stenogr. Lehrbücher. ()

Krieg, Thilo, ♛, Militärbiogr., Dr. phil., Hilfsarb. a. herz. Haus- u. Staatsarchiv. Coburg, Untere Klinge 11. (Haarhausen, S.-Gotha $^{3}/_{2}$ 73.) **V:** Quaestiones Rutilianae 96; General v. Doering 98.

Kriegel, Friedr., 🖃. Dr. phil. Berlin SW, Oranienstr. 96. (ebda $^{16}/_{11}$ 70.) **V:** J. St. Mills Lehre vom Wert, Preis und der Bodenrente 97.

Krieger, Albert, ♛, Dr. phil., ArchivR. Karlsruhe, B., Jollystr. 4. (Gaggenau $^{17}/_{4}$ 61.) **V:** Ueb. d. Bedeutung des 4. Buches von Coccinius Schrift „de bellis Italicis" f. die Gesch. Kaiser Maximilians I. 89; Chronik v. Karlsruhe IV.—XIII. Jahrg. 89/97; Verzeichnis der Sammlung d. Bilder, Karten u. Pläne d. Stadt Karlsruhe 96; Topograph. Wörterb. d. Großh. Baden 98.

Krieger, Philipp, Journ. Cassel, Wildemannsgasse 22. (edda $^{18}/_{5}$ 69.)

Kriele, Martin, 🖃, Dr. phil. Berlin NW, Schleswiger Ufer 16. (*)

Kries, Joh. v., ⚕, Dr. med., o. UP. Freiburg i. B., Baselerstr. 30. ($^{6}/_{10}$ 53.) **V:** D. Gesichtsempfindgen u. ihre Analyse 82; Prinzipien d. Wahrscheinlichkeitsrechnung 87; Ueber den Begriff der objektiv. Möglichkeit 88; Studien zur Pulslehre 92. ()

Kriesche, Frau Alma, PA., 🖃. Dresden-Weißer Hirsch, Villa Siegfried. (Greifswald $^{27}/_{3}$ 44.) **V:** Stückschen ut olle un nige Tid 84; Vom Lebenswege 87.

Kristeller, Sam., ⚕, Dr. med., GSanR. Berlin W, Sigismundstr. 5. (Xions $^{26}/_{5}$ 20.) **V:** Schriften z. Geburtshilfe, Frauenheilk., Ernährungsfr., Knabenhandarb., Sinnged., Sprüche der Väter. ()

Krittler, Jerem., s. Joh. Raim. Müller.

Kröber, Adolf Max, Predigten, kirchl. Reden, **H:** d. „N. sächs. Kirchenbl.", Pfarr. an St. Jakob. Leipzig, Simsonstr. 8. (Methewitz b. Lucka, S. Altenb. $^{15}/_{10}$ 63.)

Kröger, Timm, Nov., RA. u. Notar, JustizR. Kiel, Niemannsweg 26. (Haale, Holst. $^{29}/_{11}$ 44.) **V:** Eine stille Welt, Nov. 91, 2. A. 97; D. Schulmeister v. Handewitt, R. 93, 2. A. unt. d. Tit. Schuld 98; Die Wohnung d. Glücks, R. 97.

Kroeger, Dr. phil., Korresp. d. „Cöln. Ztg". Paris, 6 Place du Palais Bourbon. ()

Kröhnke, Otto (Pf. O. Titus), ♆, Dr. phil., Chemiker d. Allgem. Städtereinig.-Ges. Wiesbad. Hamburg, Eppendorfer-Chaussee 3. (Capiapó $^{29}/_{4}$ 71.) **V:** Erinnerungen 97. () [Kröker.

Kröker-Freiligrath, s. Freiligrath-

Kröll, Jos. Raph., (k.), ✝, Homiletik, Katech., Stadtpf. Lauchheim. (Ellwangen $^{5}/_{8}$ 33.) **V:** Kanzelvorträge 72; Kanzelreden 72/94 VI u. 90 II; Abtei Schönthal 77; Marienrosen 78; Passionsprd. 94; Kreuzdorn u. Sionsrosen, Pred. 96 II; Immortellenkränze u. Epheuranken, Grabred. 2c. 96 II. ()

Krönlein, Rud. Ulr., ⚕, Dr. med., o. U.-P., Dir. d. chirurg. Klinik. Zürich. (Stein a. Rh. $^{19}/_{2}$ 47.) **V:** Offene Wundbehandlg 72; Offene u. antiseptische Wundbehandlg 76; Von Langenbecksche Klinik u. Poliklinik 77; Lehre von den Luxationen 82; Wundbehandlg aus alter u. neuerer Zeit 86; Gymnasial- u. Univ.-Bildung u. deren Bedeutung f. d. Mediziner 86; Akad. Freiheit 87; Abschn. Hirnverletzungen i. Handb. d. prakt. Chirurgie 99.

Krohe, P. Severin, (k.), Homiletik, Curat, Benedict. Stift Seitenstetten. (St. Johann $^{1}/_{11}$ 56.) **V:** Liturg. Pred. üb. d. wicht. kirchl. Segnungen u. Weihngn 94. ()

Krohn, Alexander, ♆, Nov., Aesthetik. Hamburg, Zeughausstr. 34. (ebda $^{22}/_{8}$ 77.)*

Krohne, K., Gefängniswesen, Dr. jur., GRegR., Vortr. Rat im Min. d. Innern. Berlin W, Nürnbergerstr. 25/26. **V:** Lehrb. d. Gefängniskunde 89. ()

Kroißmayr, Martin, (k.), Krit., Schloßkaplan u. Bibliothek. Schloß Walpersdorf, N.-Oest. (Haag $^{21}/_{3}$ 73.)

Kroker, Ernst, Dr. phil., Biblioth. a. d. Stadtbibl. Leipzig, Kaiser-Wilhelmstr. 36 I. (Waldenburg i. S. $^{21}/_{11}$ 59.) **V:** Gleichnamige Griech. Künstler 83; Katechismus der Archäol. 89, der Mythologie 91; Gesch. d. Griech. Litt. I. Poesie 95; Die Ayrersche Silhouettensammlung 99.

Kroll, Frl. Elsa, o. Lehrerin an d. städt. höh. Mädchensch. Halberstadt, Sedanstr. 11. (Berlin $^{28}/_{6}$ 68.) **V:** Ein Schachspiel,

Sch. 99; Graf Hugos Buße, Sch. 99. *

Kromayer, Julius, alte ♛, Dr. phil., UDoz. Straßburg i. E. (*)

Kron, Rich., neuere Sprachwiss., Dr. phil., Oberrealsch.-OLehrer. Straßburg i. E., Oberlinstr. 11 I. (Gaderoth 29/7 59.) **V:** W. Langleys Buch von Peter d. Pflüger 85; Guide épistolaire 93, 4. A. 99; Selbstunterrichtsbriefe f. d. engl. Sprache 93, f. d. franz. Sprache 93; Dialog. Besprechung d. Hölzelschen Wandbildes „Großstadt" in frz. u. in engl. Spr., 2. A. 95; Le Petit Parisien 95, 7. A. 99; Die Methode Gouin 95, 2. A. 00; Verwendung bildl. Anschauungsmittel im neusprachl. Unterr. 96; Théâtre mod., 3. frz. Lustsp. 96; The Little Londoner 97, 3. A. 00; French Daily Life 98; Deschaumes' Journal d'un lycéen pendant le siège de Paris 98; Desbeaux', Les trois petits mousquetaires 99; German Daily Life 99; Le Petit Allemand 00.

Kronau, Emile, s. Erich Koerner.

Kronberg, Heinr., ⚙, Patentwesen, Dr. phil., chem.-techn. Hilfsarb. am Kais. Patentamte. Berlin-Großlichterfelde, Kießstr. 2. (Göttingen 8/8 55.) **V:** Patentrollen f. volkswirtsch. wichtige Industriezweige 90/91 II; Nordische chem. Ind. auf d. Kopenhagener Weltausst. 89. ()

Krone, Hermann, Photogr., TH Sch P. Dresden. (ebda 14/9 27.) **V:** Darstellung der natürl. Farben durch Photogr. 94.

Kroneck, Edgar, s. Cäsar Krause.

Kronecker, Franz, Ethnogr., Dr. med., prakt. Arzt. Berlin W, Rankestr. 7 p. (*)

Kronecker, Hugo, Physiologie, ⚷, Dr. med., o. UP. Bern. (1839.) ()

Kronecker, Walter, ✎, Nov., ⌂. Berlin W, Winterfeldstr. 32 I. (ebda 26/1 60.) **V:** Abseits vom Wege, N.; Geschichten im Domino, N.; Kinderstimmen, Dr.-Cykl. (mit Hans Forsten). *

Kronegg, Ferd., Lokalhum., Roman, Nov., München, Färbergraben 23/24. **V:** Im Münchner Hofbräuhaus 97; Verkaufte Frauen 99. (*)

Kronenberg, Moritz (Ps. Montanus, Philaletes), BP., ⁂, Politik, Dr. phil., Chefred. d. „Ethischen Kultur". Berlin W, Matthäikirchstr. 7. (Blotho 3/4 65.) **V:** Herders Philosophie 89; Kant, sein Leben u. s. Lehre 97; Mod. Philosophen. Porträts u. Charakteristiken 99.

Krones, Frz, Ritter v. Marchland, ♛, Dr. phil., o. UP. Graz, Mayfredygasse 4. (Ostrau 19/11 35.) **V:** Umrisse d. Gesch. der dtsch-österr. Ländergruppe 10.—16. Jahrh. 63; D. österr.-, böhm.- u. ungar. Länder 1438/1526 64; Zur Gesch. Ungarns 62—70; Ungarn u. Maria Theresia 71; Wandergen durch Steiermark 72; Chronik Unrechts 73; Cillier Chronik 73; Handbuch d. Gesch. Oesterr. 76/79 IV; Das deutsche Volkstum in den Karpathen 78; Gesch. d. Neuzeit Oesterr. 79; Grundr. d. österr. Gesch. 81; D. Freien v. Saneck 83; Gesch. d. Karl-Franzens-Univ. Graz 86; Z. Gesch. Oesterr. 1792—1816 86; Moritz v. Kaiserfeld 88; Besiedelung der deut. Ostalpenländer 89; Tirol 1812—26 u. Erz. Joh. v. Oesterr. 90; Frhr. v. Simbschen 91; Oesterr. 1810—1815, 91, 1809 bis 1812; Hormayr 92; Verfassung u. Verwaltung d. Mark u. d. Herzogt. Steier 97; D. Markgrafen v. Steier 97; Cist. Kl. Saar in Mähren und s. Geschichtschreibung 98; Oestr. Gesch. bis 1526 99.

Kronfeld, Jul., s. Gust. Ströhmfeld.

Kronfeld, Moriz, CP., ✉, Naturw., ⚷, ✎, Dr. phil., Red. d. „Fremden-Blatt". Wien IX, Glasergasse 5. (3/6 65.) **V:** Volksnamen d. n.-österr. Pflanzen (m. F. Höfer) 89; Neue Schönbrunn 90, 2. A. 91; Bakterien im Haushalte 92; Die wichtigsten Blütenformeln 92; Gereimtes u. Ungereimtes 92; Gesch. d. Safrans 92; Frauenheilkräuter 92; Synopsis der neuen Arzneimittel (m. H. Heger) 2c., Bei Mutter Grün; Lazaretfahrten des Frhrn. Götz von Berlichingen im dtsch-frz. Kriege 94; Zauberpflanzen und Amulette; Bediene dich selbst! (Ballet) 98; Bilderatlas z. Pflanzengeographie 99.

Kronoff, Frida v., s. Frieda Hummel.

Kronsbein, Wilh., Publizist, ChefRed. d. „Post". Berlin SW, Zimmerst. 94. (Dortmund 25/1 56.) **V:** Stenogr. Streifzüge 93/95 II; Parlament u. Stenogr. 94.

Kropatscheck, Herm., BP., Mitred. d. „Kreuz-Ztg", M. d. R., Dr. phil., Prf. Berlin NW, Klopstockstr. 53 I. (Nahhausen 11/2 47.) **V:** De Gepidarum rebus 69; Erziehung d. dtschn Jugend 90. ()

Krost, Carl Ferd., ✎, ✠, Tagesfragen, Nov., Red. d. „Herforder Ztg". Herford, (Mühlberg a. Elbe 19/10 62.)

Krticzka, Hans Frhr. v., s. Jaden.

Krüche, Arno, PA., ⚷, Dr. med., dirig. Arzt d. physikal. Heilanst., H: d. „Aerztl. Rundschau". München. (Zeulenroda 19/5 54.) **V:** Allg. Chirurgie 82, 7. A. 99; Spez. Chir. 83, 10. A. 98; Wasserkuren 88; Gicht u. Rheumatismus 90; Schwed. Bewegungskur 91; Hämorrhoiden 92; Lehrb. d. Wasserheilkunde 92, 2. A. 99; Aerztl. Vademec. 94, 6. A. 99.

Krüger, August, Roman, ✎, Humor, Jugendschr., Musik. Obernigk b. Breslau. (Potsdam 10/10 43.) **V:** Aus kleinen Garnisonen, N. 88; Landadel 89; Frau Kommandant 90; Hochwohlgeboren 91; Nur keinen Leutenant 91; Liebeswerben 91; Ernas Fehltritt 93.

Krüger, Carl, Humor, Gemeinnütz. Berlin W, Motzstr. 66. (Stettin 28/1 59.) **V:** Ende d. Hochzeitsreise 90, 2. A. 98; Fliedermüllers in Dievenow 90, 4. A. 98;

Unt. heiterer Flagge 91; Memoiren eines Backfischs 92. ()

Krüger, Carl Hermann, Kirchen♛, pastor emer. Neudietendorf, Gartenstr. 24. **V**: Wallensteins Zug durch das Fürstent. Schweidnitz i. J. 1633 83; Budowecz von Budowa u. Karl van Zierotin 88; Huß u. s. Richter 92; Joh. Augusta und Philippine Welser 97.

Krüger, F. C. Theodor, ✠. New York City, V. S. NA., 220 East 18. Street. (Geesthacht $^{13}/_{8}$ 54.) **V**: Was ich ersonnen, Was ich erlebt 97. ()

Krüger, Ferd., Roman, Dr. med., Arzt. Linden a. d. Ruhr. (Beckum $^{27}/_{10}$ 43.) **V**: Rugge Wiäge, Aus d. westf. Bauernleb. 82, 2. A. 91; Hempelmanns Smiede, w. R. 93 III. ()

Krüger, Friedr. Wilh. Gust., klass. Ψ, Dr. phil., GSchulR. Dessau. (Braunschw. $^{28}/_{5}$ 37.) **V**: Theologumena Pausaniae 60; Apulei Apolog. ed. 64; Apul. florid. q. s. ed. 65 etc.; Charon u. Thanatos 66; Horaz. Satiren u. Episteln erkl., 14. A. 97; Horatius, Schultext 99; Quintilian, Buch X. erkl. 3. A. 88. **MitH**: Vademecum a. Luthers Schr., 3. A. 00.

Krüger, Gust., ✝, Kirchen♛, Dr. theol. et phil., o. UP. Gießen, Löberstr. 22. (Bremen $^{29}/_{6}$ 62.) **V**: Monophysit. Streitigkeiten 84; Lucifer, Bischof v. Calaris 86; Justins Apologie 91, 2. A. 96; Altchristl. Litt.-Gesch. 95, Nachträge dazu 98; Was heißt Dogmengesch. 95; Entstehung d. N. Test. 96; Dogm. vom NT. 96; Wiedervereinigg d. christl. Kirchen 97; D. urchristlichen Funde 98; Zacharias Rhetor 99. **H**: Hase, Kirchengesch., II. Bd. 90, III. 91/92, 2. A. 96—98. **Ue**: Réville, D. Religion zu Rom unt. d. Severern 88.

Krüger, Herm. Anders (Pf. Hans Nord), /, Essay, Nov., ⊙, Roman, Satire, Dr. phil. Dresden-A., Wintergartenstr. 6 II. (Dorpat $^{11}/_{8}$ 71.) **V**: D. Vermächtnis d. Tacitus 96; Ritter Hans, Dr. 97; Sirenenliebe, R. 97; Waldhüters Weihnacht, Festsp. 97; Simple Lieder 98, 2. A. 99; Der junge Eichendorff 98.

Krüger, Hugo, röm. Recht, Dr. jur., Hilfsbibl. d. UBibl. Halle a. S. (Landsberg a. W. $^{25}/_{5}$ 61.) **V**: Vermächtnisse v. Forderungen und Schulden 83; Gesch. d. capitis deminutio I 87; Beiträge z. Lehre v. d. exceptio doli 92. ()

Krüger, Karl A., ⊞, Rekt. Königsberg, Pr., Yorkstr. 60. (Schöneberg a. W. $^{14}/_{3}$ 39.) **V**: Leitf. d. Geogr. u. Gesch. 73, 8. A. 95; Gesch. d. christl. Kirche 73, 8. A. 99; Deut. Sprachlehre 74, 4. A. 89; Liederstrauß 75, 5. A. 93; Bibl. Gesch. 76, 8. A. 99; Geschichtsbilder f. Schulen 77, 25. A. 99; Bilder a. d. Weltgesch. 79, 5. A. 96; Geogr. Bilder a. allen Erdteilen 78, 4. A. 96; Schulgeogr. 80, 23. A. 99; Weltgesch. in Lebensbildern 80, 9. A. 99; Schulnaturgesch. 90, 10. A. 98; Naturlehre 80, 7. A. 98; Realienbuch 80, 24. A. 99; Märchen a. d. Heimat u. Fremde 82, 3. A. 89; Dtsche LittKde 83, 6. A. 97; Raumlehre 84, 5. A. 98; Charakterbild. aus d. Naturgesch. 85, 2. A. 90; Vaterländ. Gesch. 85, 6. A. 97; Grundzüge d. Geogr. u. Geschichte 86, 8. A. 97; Grundzüge d. Naturgesch. u. Naturlehre 87, 5. A. 97; Grundzüge der Realien 87, 7. A. 96; Drei Kaiser 89, 3. A. 92; Ged. f. Zeit u. Ewigkeit 89; German. Märchen 90; Kirchengesch. f. ev. Schulen 90, 3. A. 97; Gesch. Preußens in Einzelbildern 91, 3. A. 98; Deut. Volksmärchen 91, 2. A. 93; Kl. Bilder aus d. Vaterländ. Gesch. 92, 2. A. 95; Gesch. d. deut. Litt. 92; Wilhelm II. 89, 3. A. 92; Drei Kaiserinnen 94; Geschichtsbild. f. d. Mittelstufe höh. Mädchensch. 95, 16. A. 96; Sprachschule 94, 2. A. 95; Deut. Schulgrammatik 84, 5. A. 97.

Krüger, Paul, röm. Recht, Dr. jur., o. UP. GJustR. Bonn, Königstr. 21. (Berlin $^{20}/_{3}$ 40.) **V**: Prozeß. Consumption u. Rechtskraft des Erkenntnisses 64; Kritik des Justinianischen Codex 67; Justin. Instit. 67; Fragmentum de iure fisci 68; Corpus Juris Civilis (mit Th. Mommsen u. R. Schöll) 68 ff., 7. A. 95 ff.; Krit. Versuche 70; Gai Institutiones (m. W. Studemund) 78, 3. A. 91; Codicis Justin. Fragm. Veronensia 74; Codex Justin. 77; Collectio libr. iuris Anteiustin. (m. Th. Mommsen u. W. Studemund) 78 ff.; Codicis Theod. Fragm. Taurinensia 80; Gesch. d. Quellen u. Litt. des Röm. Rechts 88, frz. Bearb. 94.

Krüger, Richard, Kreisbaumeister a. D., OLehrer a. Technikum d. fr. Hansestadt Bremen, Friedrich Wilhelmstr. 11. (Berlin $^{15}/_{2}$ 56.) **V**: Handbuch d. ges. Straßenbaues in Städten 81; Lehre v. d. Brennmaterialien 83; Filter f. Haus u. Gewerbe 86; Natürl. Gesteine 89 II; Lehrb. d. Rechnens m. imagin. u. komplexen Zahlen 93; Graph. Pläne zur Ermittelung d. Höhen schmiedeeis. Träger und Holzbalken, der Durchmesser gußeis. Voll- und Hohlsäulen und der Stärken hölz. Stützen 96; Handbuch d. Baustofflehre 99 II.

Krümmel, Otto, ⊜, Dr. phil., o. UP. Kiel. (Exin $^{8}/_{754}$.) **V**: Aequatoriale Meeresströmungen d. Atlant. Ozeans 77; Versuch e. vergl. Morphologie d. Meeresräume 79; Europ. Staatenkde I 80; Ozean 89; Handb. d. Ozeanographie 87; Reisebeschreibg d. Plankton-Exped. 92; Geophysik. Beobacht. ders. 93; Ueber Gezeitenwellen 97.

Krüpl, Ant., s. Th. Flamm.

Krüß, Hugo, Optik, Dr. phil. Hamburg, Adolphsbrücke 7. (ebda $^{23}/_{2}$ 53.) **V**: D. elektrotechn. Photometrie 86; Kolorimetrie u. quantit. Spektralanalyse 91.

Krug, Carl (Pf. Carl Niebuhr), ♛, /,

Orientalist, Red. d. „N. Allg. Ztg." Berlin W, Kirchbachstr. 15. (ebda 5/6 61.) **V:** Gesch. d. hebr. Zeitalters 94; Deborah-Lied 94; Studien zur Gesch. des alten Orients 94; Chronologie Israels, Egyptens, Babyloniens u. Assyriens 96; Amarna-Zeit 99.

Krug, Frau Maria, geb. Bleser, (Pf. Alinda Jakoby), (k.), Roman, Jugendschr., Mainz, Kapuzinerstr. 50. (Trier 16/1055.) **V:** Mod. Gegensätze, R. 84; Judenknabe von Prag, R. 85; Kämpfende Herzen, R. 86; Fund im Walde, R. 87; Sehend geworden, R. 88; Christkindl kommt, G. 90; Altarblüten, G. 93, 2. A. 99; Gräfin Ida Hahn-Hahn 94; Haideröschen, G. 95; Spät erkannt, R. 95; Elsbeths Leiden u. Freuden, Jugenderinn. 96; Das Lied v. St. Elisabeth, G. 97; E. Familienkleinod, R. 99.

Krukowski, Jos., (k.), †, D., Pfr. Krakau. (Krysovice 5/9 28.) **V:** Salve Regina 86; Kl. Tagzeiten d. unbefl. Empfängnis 87; Geheimnisse d. Rosenkranzes 88; Maiblumen als Sinnbilder 2c. 89.

Krumbacher, Karl, Ψ, Dr. phil., o. UP., H: der „Byzantin. Zeitschr." u. d. „Byzantin. Archivs". München, Ottostr. 5. (Kürnach 23/9 56.) **V:** Beitr. zu e. Gesch. d. griech. Spr. 84; Griech. Reise 86; Gesch. d. byzant. Litterat. 90, 2. A. 97; Mittelgriech. Sprichwörter 93; Michael Glykas 95; Kasia 97; Studien zu Romanos 98; Umarbeitungen bei Romanos 99.

Krumbholz, Robert, Dr. phil., Staatsarchivar. Münster i. W. **V:** D. Gewerbe d. Stadt Münster bis z. J. 1661 98. (*)

Krummacher, Martin, Ψ, Dr. phil., Dir. d. höh. Mädchensch. Cassel, Wilhelmshöher Allee 8. (Tecklenburg 15/11 36.) **V:** Wörterbuch d. engl. u. dtsch. Umgangssprache 92, 3. A. 98.

Krupsky, Ludwig, DDeSchG., Redakt. Wien VII, Kaiserstr. 10.

Krusch, P., Dr. phil., Geologe a. d. Kgl. Geolog. Landesanstalt, MitRed. d. „Zeitschrift f. prakt. Geologie". Charlottenburg, Wielandstr. 3 I.

Krusche, G., ⚓, OLehrer a. d. höh. Schule f. Mädchen. Leipzig. (Kl. Wilkawe 8/9 35.) **V:** Schulgesetzkde f. Eltern, Erzieher u. Lehr. im Kgr. Sachsen 80; Litt. d. weibl. Erziehung u. Bildung in Deutschl. von 1700/1886 87. **H:** Prof. Ungers Leitfaden z. Kopfrechnen, 3. A. 81; Eckardts Anleitung dicht. Meisterwerke zu lesen, 3. A. 83.

Kruse, Ernst, Ψ, ⊙, Copist. Güstrow, Katzenstr. 1. (ebda 31/7 64.) ()

Kruse, Erwin, s. Julian Goldschmidt.

Kruse, Georg Rich., ⊙, Theater-Dir. u. Kapellmstr. Ulm, Frauenstr. 32. (Greiffenberg 17/156.) **V:** D. Herzlosen; Sie ist stumm; Lortzing-Biogr. 99.

Kruse, Heinrich, ⊙, Dr. phil., GRegR. Bückeburg. (Stralsund 15/12 15.) **V:** Die Gräfin 68, 4. A. 73; Wullenwever 70, 4. A. 95; König Erich 71, 2. A. 93; M. v. Sachsen 72; Brutus 74, 2. A. 82; Marino Faliero 76; Mädchen v. Byzanz 77, 2. A. 85; Rosamunde 78; Verbannte 79, 2. A. 81; Seegeschichten 79, 2. Sammlung 89; Raven Barnekow 80, 2. A. 89; Witzlav v. Rügen 81; Alexei 82; Fastnachtsspiele 87; Arabella Stuart 88; Hans Waldmann 90; Ged. 91; Kleine Odyssee 92; Sieben kl. Dramen 93; Nero 95; König Heinrich VII. 98, 2. A. 99.

Kruszynski, Wolf, /, Schausp. Hamburg, St. Pauli, Annenstr. 32. (ebda 2/674.)

Krutschek, Paul, (k.), kath. Kirchenmusik, Beneficiat. Neisse, Priesterhaus. (Falkenberg, OS. 14/9 46.) **V:** Die Kirchenmusik nach dem Willen d. Kirche 89, 4. A. 97.

Kuderna, Béla, ⚔, Ψ, k. u. k. ObstLeut. u. Lehrer an d. k. u. k. techn. Militär-Akad. Wien VII, Breitegasse 4. (Preßburg 6/6 46.) **V:** Leseb. f. d. k. u. k. Kadettenschulen 82 III, letzte A. 97; Lehr- u. Handb. im deutschen Aufsatze militär. Inhaltes (mit Bancalari) 89, 3. A. 98; Gewappnete Klänge, Dichtgen 91; D. Satzbild in s. Anwendung f. d. Lehre v. Satze 95; N. gewappnete Klänge 96; Kaiser-Sonette 98. *

Kučarević, Ferdo, s. Otto Hauser.

Kübler, Bernh., klass. Ψ, Dr. phil., Prf., UDoz. u. OLehr. Berlin W, Kleiststr. 9. (Krotoschin 4/7 59.) **V:** Ausg. d. Jul. Valerius 88; Ausg. des Cäsar 93/97. **H:** Wörterb. d. klass. Rechtswissenschaft 94, 98, 99.

Kübler, Otto, klass. Ψ, Dr. phil., GP., GDir. Berlin W, Bellevuestr. 15. (Liegnitz 27.) **V:** Bemerkungen über den latein. Unterr. a. Gymnas. 56; De infinitivo apud Romanor. poetas a nominib. adiectivis apto 61; Semestralkurse des lat. Unterr. in Sexta 80; Griech. Vokabularium, 11. A. 98; Lat. Pensa f. d. unt. Gymnasialklass. 87, f. VI, 3. A. 94, für V 2. A. 99; Zur Methode d. lat. Unterr. 92; Lat. Unterr. im Uebergang v. Sexta nach Quinta 96. **H:** Wiese, Slg d. Verordngn u. Gesetze f. d. höh. Schulen 86/88 II.

Küchendahl, Helene, s. Hel. Varnhagen.

Küchenmeister, Karl (Pf. Kaberlin), Publizist, Verleger, ⁂, Politik. Berlin-Schlachtensee, Villa Treueich. (Offenbach a. M. 1/4 64.) **V:** Europ. Angst 90; Krit. Proteste 91; Caligula-Unfug 94; Kampf um d. Persönlichkeit 94; Der internat. Anarchismus 95; Kampf ums Dasein 96; D. ökonom. Selbstbefreiung 97.

Küchler, Ant., (k.), ♛, Pfr., Helfer. Kerns, Sch. (Sarnen 1/3 39.) **V:** Chronik v. Kerns 86; Gesch. d. kantonal. Fonds 91; Chronik v. Sarnen 92.

Küchler, Carl Gottl. Friedr., Germanistik, M. phil., Lehrer. Vareli. Oldenburg. (Stollberg 12/1 69.) **V:** Anekd. a. d. Leben Wilh. d. Siegreichen 90; Liebesheim,

N. 91, 2. A. 99; Nord. Heldensagen 92; Faustsage und der Goethesche Faust 93; Faustsagnet og Goethes Faust 93; Gesch. d. Isländ. Dichtung der Neuzeit (1800 bis 1900) I 96; Drei Novellen vom Polarkreis 96; Nord. Nov. 96; Von nord. Gestaden, N. 97; Grundriß d. christl. Ethik 97; Der Grundgedanke in H. Ibsens Dichtung 98; Bibl. nord. Meister-Erzähler 00 IV; Schwert u. Krummstab, Dr. 00.

Küchler, Ottomar Felix, Belletristik, Kirchschullehrer. Brünlos b. Thalheim, Sachs. (Stollberg 21/8 70.) **V:** Knud und Ingeborg, Nov. 96.

Küchling, Herm., VB., ⊙, Nov., Dr. phil., ChefRed. d. „Leipz. Tagebl." Leipzig, Kurzestr. 1. (Weimar 20/9 41.) **V:** Es war ein Traum, Sch. 77; Bis Morgen, L. 79; In die große Welt, Sch. 80; Vor dem Spiegel, L. 81; Herzfehler, L. 82; Desdemona, Sch. 84; Nov. 86; N. Tempelbilder 87; Morgenroth, Festsp. 94; D. engl. Hund, L.

Küfer, Kuno, s. Paul Scheerbart. [95. ()

Kügelgen, Paul v., ✓, Red. d. „St. P. Ztg." St. Petersburg, Newski Prospekt 20. (Wesenberg 10/4 43.) **Ue:** Tolstoi, das akadem. Gymn. u. die akad. Univ. im 18. Jahrh. 86; ders., d. Stadtschulen währ. d. Reg. Katharinas II. 87. ()

Kühn, Ernst, ✝, Red. des „Kirchl. Monatsbl. f. Rheinland u. Westfalen", Pfr. Siegen, Westf., Pfarrstr. 18. (Schermbeck 16/5 48.) **V:** J. G. Hamann, Magi 2c., Hilfsbüchl. z. Heidelb. Katechism. 93; D. Meister ist da u. rufet dich, evang. Pred. 95; Christl. Gemeinschaftswesen 97. **H:** Das angenehme Jahr d. Herrn (m. O. Brüssau) 00.

Kühn, Jul., ✓, Dr. phil., o. UP., GO.-RegR., Dir. d. landw. Instituts d. Univ. Halle, Wuchererstr. 2. (23/10 25.) **V:** Krankh. d. Kulturgewächse 58; Mitteilgn a. d. physiolog. Laboratorium u. d. Versuchsanst. des landw. Instit. d. Univ. Halle 72/97 XIII; Zweckmäßigste Ernährung der Rinder vom wissensch. u. prakt. Gesichtspunkte 61, 11. A. 97; Nachr. üb. d. Studium d. Landwirtsch. d. Univ. Halle 73; Getreidezölle 85; Stud. d. Landw. a. d. Univ. Halle 85; Versuche üb. Phosphorsäurewirkg d. Knochenmehls 97. ()

? **Kühn**, J. W. Hugo, Red. d. „Deutschen Wacht". Dresden, Cirkusstr. 15. (Naumburg 2/1 53.) **V:** Die körperl. Züchtigung 87; Lehrer als Schriftsteller 88; Litt. Wegweiser für Lehrer 88; Beamtenkonsum u. Wirtschaftsvereinigungen 90; Handbuch f. Pharmazeuten u. Drogisten, 2. A. 91; Zu d. ernsten Gedanken d. Hrn. v. Egidy 92; Dissidentenfrage 91. ()

Kühn, Karl, franz. Unterrichtsbücher, Dr. phil., Prof., RealGO.-Lehrer. Wiesbaden, Knausstr. 2. (Rennerod 29/4 48.) **V:** Zur Methode d. franz. Unterr. 83; Franz. Schulgrammatik 85, 4. A. 99; Kl. franz. Schulgramm. 90, 4. A. 98; Franz. Leseb. f. Anfänger 92, 4. A. 99; Franz. Leseb., Unterstufe 87, 7. A. 99; Franz. Leseb., Mittel- u. Oberst. 94, 4. A. 99.

Kühn, Paul, Litt., ⊙, Dr. phil., Custos d. U.-Bibl., Kunstref. d. „Leipziger Neuest. Nachr." Leipzig-Schleussig, Könneritzstr. 50 b. Frankenberg i. S. 16/10 66.) **V:** Sintax d. Verbums in Aelfrics Heiligenleben 89; M. Klingers Christus im Olymp 97. **Ue:** Taine, Stud. zu Kritik und Gesch. (m. A. Aall) 97.

Kühne, P. Benno, (k.), OSB., Rektor. Einsiedeln. (Benken 33.) **V:** Schillers Jugenddichtng 66; Schillers ideale Kunstdichtng 67; P. Gall Morell 75; Gedenkblätter auf Dr. Schmid 75; Kl. philos. Schriften; Uebereinstimmg d. relig. u. wissensch. Weltanschaug 71; Höchste Aufgabe d. Philos. 80; Fortbildg der Naturphilos. auf platonisch-aristotel. Grundlage 88, 89. ()

Kühne, Elisabeth, s. Elisabeth Gnauck-K.

Kühne, Heinr. Wilh., ✓, Dr. phil., Red. d. „Allg. Ztg." Danzig. (Cöln 14/6 42.) ()

Kühne, Frau Julie, (Pf. Fr. Masche), ⊙. Berlin-Halensee, Hohrechtstr. 8 II. (Stettin 9/5 37.) **V:** Frauenvereine d. Gegenw. 2c. 70; Elfr. Laub 73; Badegesellsch., L. 75; Rattenschloß, L. 76; Sie will wie Er und er ihr Glück, L. 82; Villa Frankreich, Kom. 96.

Kühne, Fräul. Marie, DSch. Charlottenburg, Leibnizstr. 91. (*)

Kühne, Willy, ✗, Dr. med., o. UP., GR. Heidelberg, Akademiestr. 3. (19/11 37.) **V:** Albumosen u. Peptone 85. ()

Kühnemann, Eugen, ⁂ u. Litt. ♛, Dr. ph., UDoz. d. ⁂. Marburg, Hess., Schwanallee 30. (Hannover 28/7 68.) **V:** Die Kantischen Studien Schillers u. d. Komposition d. Wallenstein 89; Fürst Bismarck in Kissingen (anonym) 92; Turgenjew u. Tolstoj 93; Herders Persönlichkeit in sein. Weltanschauung 93; Herders Leben 95; Kants u. Schillers Begründung der Aesthetik 95. **H:** Herder, Werke I, IV u. V in Kürschners Dtsch. Nat.-Litt. 91/93; Grundlehren der Philosophie, Studien über Vorsokratiker, Sokrates u. Plato 99.

Kühner, Phil., PA., Publizist, ✓, Chef-Red. d. „Eisen. Tagespost", Landt.-Abg. Eisenach, Lauchergasse 10. (Landau i. Pf. 7/10 58.) **V:** Hannibal, L. 94.

Kühnlein, Heinr., Nov., ✓, Jugendschr., GLehr. Münnerstadt, UFranken. (Sulzfeld a. M. 14/7 56.) **V:** Natur u. Kunst, Festsp. 86; Frau Amélie, N. 80; Ums Burgrecht, N. 90; Gen. York 92; D. Türmer-Heinz, Erz. 93; Der Eisgang, Erz. 94; Litt. u. päd. Bedeutung Kellers 94; Florian v. d. Matten, N. 98. ()

Kühns, Emil Günther, PA., Musik ♛,

Conf.-Dir. Königsberg, Pr., Börsenstraße 16.

Kükenthal, Willy, ♈, ☸, Dr. phil., o. UP. u. Dir. d. Zoolog. Inst. u. Mus. d. Univ. Breslau. (Weißenfels 4/8 61.) **V:** Mikroskop. Technik im zool. Praktikum 85; Vergl. anatom. u. entwicklungsgesch. Untersuchgen an Waltieren 89 u. 93; Forschgsreise in das europäische Eismeer 1886 u. 1889 90; Forschungsreise in den Molukken u. in Borneo 96; Leitf. für d. zoologische Praktikum 98.

Külpe, Oswald, ⁂, o. UP. Würzburg, Sanderglacisstr. 1. (Candau 3/8 62.) **V:** Grundriß der Psychol. 93; Einleitung in die Philosophie 95, 2. A. 98.

Kümmel, Konrad, (k.), Erz., Red. d. „Dtschen Volksbl." u. „Kath. Sonntagsbl." Stuttgart, Urbanstr. 94. (Rechberg 22/4 48.) **V:** D. Katholikentag v. Ulm 91; Ausgew. kath. Erz. 93; D. Schreinermax 98; An Gottes Hand, Volkserz. 97 II; Advents- u. Weihnachtsbilder 98 II; Fasten- u. Osterbilder 98 II. **H:** Kathol. Volks- u. Hauskal. für Württ.; Kath. Jugend- u. Kinderbibl. 95; Kath. Volksbibl. 98. ()

Künemund, Andr., (k.), Politik, Red. d. „Eichsfeldia". Heiligenstadt, Bez. Erfurt. (Arenshausen 2/3 61.) ()

Künstle, Karl, Archäol., D., ao. UP. Freiburg i. B., Karlsplatz 27. (Schutterwald, Bad. 8/10 59.) **V:** Hagiographische Studien über d. Passio Felicitatis cum VII filiis 94. ()

Küntzel, G., ♛, Dr. phil., UDoz. Bonn, Blücherstr. 4. **V:** Ueb. d. Verwaltung des Maß- u. Gewichtswesens in Deutschl. während d. MAlters 94; Akten z. Vorgesch. d. 7jähr. Krieges (mit Dr. G. B. Volz) 99.

Küpper, Karl Joseph, Darstell. Geometrie, o. ThSchPrf. Prag. (Düsseldorf 10/3 28.) **V:** Einleitung in die Mechanik. ()

Kürenberg, s. Otto Kimmig.

Kürschner, Joseph, PA., prakt. Hand- u. Hausbücher, Prof., GHofR., Dir. des Rich. Wagner- und Fritz Reuter-Museums in Eisenach, **H:** v. „Kürschner-Peip, deutsches Kartenwerk", „Kürschners Jahrbuch", „Kürschners Bücherschatz", „Welt in Photographien", „Kürschners Quart-Lexikon" (3. A. 95 unt. d. T. „Univ.-Konvers.-Lexikon"), „Kürschners Weltsprachen-Lexikon"; „Kürschners Taschen-Konvers.-Lexikon", „Handbuch der Presse", „Staats-, Hof- u. Kommunal-Handbuch", „Deutschen Litter.-Kalender", „Neuen Reichstag". Eisenach, Hohenhainstein. (Gotha 20/9 53.) **V:** K. Ekhof 72; Bayreuther Tagebuchbl. 76; Chronol. f. d. dtsche Theater; Nekrologie dess. 77 f. II; Heil Kaiser Dir! 97; Frau Musika 97, 2. A. 98; Lexikon des dtschen Rechts 00 II. **H:** Operntext-Bibliothek; Jahrb. f. d. deutsche Theater 79 f.; „Deutsche National-Litterat." 82/98, 220 Bde.; Wagner-Jahrb. 86; Pierers Konvers.-Lexikon VII. A.; Ueber Land u. Meer 89/92; Roman-Bibliothek 89/92; Ill. Welt 89/92; Fremde Zungen 90/95; „Gekrönte Häupter" 91; „Oesterr. Reichsrat" 91; „Preuß. Landtag" 94; „Bayr. Landtag" 94; Der große Krieg 1870/71, 95; „Kürschners Universal-Redakteur" 96/98; „Das ist des Deutschen Vaterland" 96, 2. A. 97; „König Albert u. Sachsenland" 98. Redigierte: Litter. Korrespondenz 74; Litter. Verkehr 75; Deutsche Bühnen-Genossensch. 76/78; Neue Zeit 80/82; Vom Fels zum Meer 81/88; Collect. Spemann 81/84; Zeitgenosse 83; Sammler 85; Schriftsteller-Ztg 85/86; Anzeig. f. Bibliograph. u. Bibliothekwissenschaft 85/86.

Küssenberg, Hans v., s. Joh. Alfred Ulsamer.

Küster, Conr., ⚕, Dr. med., GehSanR. und OStabsarzt I. Kl. d. Landw., **H:** d. „Allg. dtsch. U.-Ztg." Berlin SW, Tempelhoferufer 21. (Kalkofen 2/2 42.) **V:** Ueb. die Truppenärzte im Felde 72; Arzt und Publik. 74; Reform der Burschenschaften 83, 3. A. 85.

Kusittich, Hans, ⚔-Bibliogr., Verleger, **H:** „Litteraturbl. f. Armee u. Marine" 97 ff. Berlin-Schöneberg, Helmstr. 4. (Cassel 10/4 60.) **H:** Schlaraffenkal. 89 ff.; Litt.-Vademecum f. d. dtschen Offizier, 2. A. 95; Slg. militärwiss. Vorträge u. Aufsätze 92 ff.; Litt. Festgaben f. d. Offiziere 96 ff.; Uns. Offiziere v. d. Feinde 1864 u. 71 98. ()

Kuh, Emil, CC., Journalist, Red. d. „N. W. Tagebl." Wien III, Hint. Zollamtsstr. 9. (Prag 26/5 56.) ()

Kuh, Felix, ☸, ✉, Dr. phil., ChefRed. d. „Zeitschr. f. d. g. Textilindustr." Leipzig-Gohlis, Blumenstr. 128. (Berlin 14/3 67.) *

Kuhlenbeck, Ludwig (Pf. Wilh. Ludwig, Christian Behre, Rudolf Landseck), ⚓, 𝒻, ♅, ⁂, Soziologie, Dr. jur., RA. Göttingen, Ob. Karspüle. (Osnabrück 25/4 57.) **V:** Eros und Psyche, Ged. 87, 2. A. 90; G. Bruno 88; Problem der internat. Gelehrtensprache 89; G. Brunos Reformation des Himmels 89; Bruno, der Märtyrer 89; Spaziergänge ein. Wahrheitssuchers i. Reiche d. Mystik 90; Spiritisten, Occultisten, Mystiker u. Theosophen 90; Chek u. der Giroverkehr 90; Das Ganze Sammeln 90; Reform der Ehe 91; Schuldbegriff als Einheit v. Wille u. Vorstellung 92; G. Bruno vom Unendlichen, von All und den Welten 92; Lorbeer und Rose, Dichtgn 94; Rechtsprechung d. Reichsger. in Bez. auf die wichtigsten Begriffe u. Institute des Civilrechts 95; Occultismus d. Altert. 96; Der Occultismus d. nordamer. Indianer 97; Vom Pandektenrecht z. BGB. 97; G. Brunos Dialoge degli eroici furori übers. u. erläut. 98. ()

Kuhlmann, Bernh., (k), ♛, D., GO.-

Lehrer. Paderborn. (Nieder-Marsberg 15/3 50.) V: D. hl. Sturmi 90; D. hl. Bonifacius 95. H: Strunck, D. hl. Liborius 96; Leo III u. Karl d. Gr. in Paderborn 99.

Kuhlmann, Fritz, Zeichenlehrer a. Realgymn. Altona. (Horst 17/8 57.) V: Anleitung f. d. Zeichenunterricht mit Wandtafeln 89/97, 4. A.; D. Zeichenunterricht i. d. Schweiz 90; Das Pflanzenzeichnen in Schulen 99.

Kuhn, Abraham, ✗, Dr.med., ao. UP., Dir. d. kgl. UOhrenklinik. Straßburg E., Schlossergasse 25 I. (Bissersheim, Pfalz 28/1 38.) V: Ueber Kehlkopftumoren; Das innere Ohr der Knochenfische, Amphibien, Reptilien und Vögel 78/82; Vergl. Anatomie des Ohres 92; Neubildungen d. Ohres 93; Anomal. der Nase; Nasenpolypen; Hypertr. Pharynxtons; Tumoren des Nas-Rachens; Ohrpolypen; Ohrcholesteat; Ohrsarkom; Syphilitische Nasengeschwülste. Ue: Troeltsch, Handb. d. Ohrenheilkde. ()

Kuhn, P. Alb., (k.), OSB., Aesthetik, Kunst-♛, Ψ, Dr. phil., Prf., Kapitul. Einsiedeln. (Wohlen 24/12 39.) V: Roma 78, 3. A. 87; Vatican. Wandgemälde 79; Melchior von Deschwanden 82; Stiftsbau Einsiedeln 83; Aesth. Vorsch. 84; Allg. Kunstgesch. 91 ff.

Kuhn, Ernst, ind. Ψ, Dr. phil., o. UP., Mit-Red. d. „Zeitschr. f. vergl. Sprachf." München, Heßstr. 3. (Berlin 7/2 46.) V: Beiträge zur Pali-Grammatik 74; Ueber Herkunft u. Sprache d. transganget. Völker 83; Barlaam u. Joasaph 93. H: Litteraturbl. f. orient. Philol. 83 ff. IV; Orientalische Bibliogr. 92 ff. Bd. VI—VII. ()

Kuhn, Jos., ☩, Dr. jur., RA. Mainz, Stadthausstr. (Frankenthal 23/11 56.) V: Gedanken e. kath. Sozialdemokr. 83; Rechtsverhältn. in Betr. Turm u. Glocken d. St. Remigiuskirche zu St. Ingelheim 93. ()

Kuhn, P. Kaspar, (k.), OSB., ♛, Naturw., Nov., ♛, ✝, Museumskustos. Ottobeuren. (Rohrbach i. W. 8/11 19.) V: Die Käfer d. südbayr. Flachlandes 58; Geschichtskal., 2. A. 92 II; Silach od. d. Stiftung d. Klosters Ottobeuren, Sch., 2. A. 88; D. hl. Alexander, Sch. 77; D. Zigeunerhütte am Rohrsee, N. 78, 2. A. 96; Nichts als Hindernisse, 2. A. 94; V. Augsburg n. Lima, N. 79, 2. A. 99; Pater Jeremias, N. 79, 2. A. 99; D. Heiland naht! Gebete u. Betrachtungen f. d. Advent 89; Otto v. Wittelsbach, Sch. 80; Robert u. Leander, N. 80; Lustig u. listig, L., 3. A. 99; Die Kinder des Rebellen, N. 80; Die mißglückte Weiberkur, L. 81; Der hl. Willebold, Sch. 82, 2. A. 96; Blicke in d. Natur, 2. Bd 83/84, 2. A. 95; Kolping, der Gesellenvater, Sch., 2. A. 92; Spaziergänge im Freien, 89, 2. A.; 400 Rätsel 90; Esther, Sch. 91; D. hl. Eustachius, Sch. 92; Clemens Hofbauer, Sch. 92; Die Hundstage eines Fortschrittlers, Sch. 92; Die Kinder d. Musikers, Sch. 92; Abendunterhaltungen f. d. Jug. 94 II; Durch Kampf z. Sieg 95; Katechismus d. Kirchengesch. 98; Das letzte Jahr aus Erdings Schreckenszeit 98.

Kuhnow, Frl. Anna, ✗, Dr.med., prakt. Aerztin. Leipzig, Pfaffendorferstr. 17. (Drossen 27/9 59.) V: Statisch. mechanische Untersuchungen 90; Frauenkleidung 93; Gedanken u. Erfahrungen üb. Frauenbildg und Frauenberuf 96. ()

Kujot, Stanisl., (k.), westpreuß. Prov.-♛, Pfr. Griebenau per Unislaw. (Kielpin 13/11 45.) V: Gesch. d. Abtei Pelplin 75; Haupt d. hl. Barbara, Erz. 75; Bistumsgüter i. Pommerellen 80; Gewundene Wege, Erz. 89; Wer ist schuldig? Erz. 89; Aus gesundem Stamm, Erz. 89; D. Thorner Tumult v. 1724 97; Visitationes Archidiac. Pomeraniae Hieron. Rozrazewski Vladislaviae et Pomeraniae Episcopo factae I 97, II 98. III 99.

Kuk, Wladimir, DDeSchG., k. k. Rechnungs R. Wien XVIII, Kutschkergasse 20. (*)

Kukula, Rich., Bibliogr., Hochschul-♛, klass. Ψ, Statistik, Dr. phil., k. k. Univ.-Bibliothekar. Prag, Jungmannstr. 22. (Gonobitz, Steiermark 9/10 57.) V: De tribus pseudacronianorum scholiorum recensionibus 83; Amts-Instruktion f. die Ausarbeitg des Zettelkataloges der k. k. öff. u. Univ.-Bibl. in Prag 97. Ue: u. Bearb.: Van Ermenghem, üb. d. Cholerabacillen 87. H: des Oesterr. Hochschulkal. 90/92; Allg. dtsch. Hochschulen-Almanach 88, 2. A. 92, 1. Ergänz.-Heft 93. H: „Minerva", Jahrb. d. gelehrt. Welt 92/96.

Kukutsch, Gustav, BP., Politik, ☩, Red. Berlin W, Genthinerstr. 17. (Pallowitz 18/4 54.) V: Grober Unfug 92; Strafgesetzbuch u. Laienrichter 92. ()

Kulima, s. Fritz Bauer.

Kulka, Robert (Pf. Rob. Thalberg), CC., Red. Wien III, Hintere Zollamtsstr. 3. (Prag 29/7 50.) V: Organisation d. gewerbl. Bildungswesens in Oesterr. 80; Bürgerl. Wohnungseinrichtungen 88; Handels- u. Gewerbe-Adreßbuch für Wien 89, 92. ()

Kullak, Franz, BP., Prf. Berlin SW, 12, Prinz Albrechtstr. 3. (13/4 44.) ()

Kullmann, Joh. Phil. Albrecht, BP., Epik, ♆, Gymn.-Lehrer. Lambach, OHess. (Frischborn 16/3 61.) V: D. beid. Freunde, Jd. 86.

Kummer, Franz, Dr. phil., GLehrer. Chemnitz, Weststr. 3. (Leipzig 18/9 64.) V: Die Bischofswahlen in Deutschland 1378—1418 92. ()

Kummer, Friedr., ✪, Roman, Dr. phil., Red. a. „Dresd. Anz." Dresden, Striesenerstr. 6. (ebda 30/3 65.) V: Tarquin, Dr. 89; M. Weitmoser, Dr. 91; Lockende Liebe, R. 94.

Kummer, Karl Ferd., Germanist, ☩, Dr.

phil., Ldsschulinspekt. Wien III, Ungargasse 11. (Linz 31/5 48.) **V:** Jungfr. v. Orleans i. d. Dichtg 74; Poet. Erzählgen des Herrand v. Wildonie u. d. kl. inneröst. Minnesänger 78; Ministerialengeschlecht v. Wildonie 78; Erlauer Spiele 82; (mit Stejskal): Dtsch. Lesebuch f. österr. Gymnas., 9 Bde 83/86, 6. A. 97; Dtsche Schulgramm. 85, 4. A. 99; Stimm. üb. d. österr. Gymnas.-Lehrplan v. 84, 86; (m. Stejskal): Mhd. Lesebuch 88 u. Deutsch. Lesebuch f. österr. Realschulen 89 VIII, 6. A. 99; Einführung in die Gesch. d. deutsch. Litt. (m. Stejskal) 93, 3. A. 96; Leitf. z. Gesch. d. deutsch. Litt. (m. Stejskal) 94.

Kunad, Paul, ✠. Leipzig, Moltkestr. 15. (Chemnitz 28/1 64.) **V:** Ged. 90; Nachtschatten, N. Ged. 91; N. Ged., 3. Samml. 93; N. Dichtungen, 4. Sammlg. 95.

Kundel, Karl, Red. d. „Freisinn. Ztg". Berlin W, Mansteinstr. 7. IV. (29/2 60.)

Kunert, August, PA., ✠, ⊙. Berlin NW, Birkenstr 58. (Brieg 29/1 59.) **V:** Schneeflocken, Gedichte 90; Auf stillen Wegen. Ged. 96. ()

Kunert, Fritz, Politik, Red. d. „Vorwärts", M. d. R., Berlin-Schöneberg, Sedanstr. 72. (Alt-Landsberg 15/9 50.) **V:** Soziale Weckrufe 92; Fernziele 92; D. heil. Vehme d. Militarismus, 4. A. 94. ()

Kunis, Wilhelm, 🖃, ⚙, Chef-Red. v. „Die Mühle", ℌ: d. „Deutsch. Mühlenkal." Leipzig, Comeniusstr. 3. (Leipzig-Schönefeld 19/11 45.) **V:** Ill. Münz-, Maß- u. Gewichtskunde 73; Sechs Tafeln ausgeführte Wasserräder 79; Reinigung d. Getreides 2c. 83; D. Einrichtungen z. Unfallverhütung in Mühlen u. Maschinenfabr. 85; Arbeitsordnung f. Mühlen 81, 2. A. 92.

Kunkel, Adam Jos., Pharmakolog, ✠, Dr. med., o. UP. Würzburg, Pleicher Glacisstr. 1. (Lohr a/M. 27/11 48.) ()

Kunow, Ewald, ⊙, GLehr. Stargard i. P., Wieckstr. 21 a. (Konitz 18/1 47.) **V:** Theodorich, Tr. 86; Beob. über d. Verhältnis des Reims zum Inhalt bei Goethe 88; Kaiserlose Zeit, Sch. 90; Güßfeldt, die Erziehung der deutschen Jugend 91. ()

Kunowski, Taras, s. Oskar Linke.

Kuntz, C. Th., Red. d. „Verbandsztg. für die Vereine Creditreform". Leipzig, Thomasiusstr. 18. ()

Kuntze, Oskar Theod., 🖃, öffentl. Gesundheit. Plauen i. V., Moltkestr. 2. (Grimma 30/11 27.) **V:** Sparkassen u. Gemeindefinanzen 82; Das Sparen u. d. Sparkassen 83; Beibuch f. gesperrte Sparbücher 82; Ueb. Reinlichkeit, Hautpflege u. öffentl. Gesundheit 84; Z. Bismarckfeier 85; Begründung e. Reichs-, Spar- u. Belohnungsvereins 85; Kaiserlieder 87, 2. A. 88; Vaterländ. Lieder, Ged. 89; Bericht üb. Stand u. Verwaltung der Gemeindeangelegenh. d. Kreisstadt Plauen 1865/90 90.

Kuntze, Otto, ✎, Dr. phil. San Remo, Villa Girola. (Leipzig 23/6 43.) **V:** Taschenflora von Leipzig 67; Reform dtscher Brombeeren 67; Schutzmittel der Pflanzen gegen Tiere u. Wetterungunst 77; Cinchona 78; Methodik d. Speziesbeschreibung u. Rubus 79; Um die Erde 81, 2. A. 88; Revisio Generum Plant. 91/98 III; Geogenet. Beiträge 95.

Kuntzemüller, Otto, ♛, Staatswiss., ⁂, Dr. phil., Red. d. „Hannoverschen Courier". Hannover. (Guben 28/6 47.) **V:** Nithard und s. Geschichtswerk 73; Urkdl. Gesch. d. Stadt u. Festung Spandau 81; D. Reichskanzl. Bismarck staatsrechtl. u. wirtschaftspolit. Anschauungen 82; Wen wählen wir? 84; Deutsch. Staatshdbuch 88; Ref. uns. höher. Schulwes. auf national. Grundlage u. d. Fordergen allgem. Bildung entsprech. 88; Wilh. II. in s. Werden u. bisherig. Wirken 88; Wesen, Bedeutung u. Ziel der Freimaurerei 88 (anon.); Ueberfüllung d. gelehrt. Fächer 89; Wilh. II. 89; Lösung d. Schulfrage 92; Was sind die Freimaurer u. was wollen sie? (anon.) 92; Darf d. Jesuitenges. aufgehoben werden? 93; Freimaurerei u. ihre Gegner 96, 2. A. 97; D. Hann. Zeitgswes. vor 1848 98; Hannov. Courier 1849/99 99.

Kunz, Fz. Xaver, (k.), 🖃, Sem.-Dir. Hitzkirch, Kant. Luzern. (Hergiswil 9/2 47.) **V:** Jakob Wimpheling 83; Leseb. f. d. Oberstufe der Primarschulen 84, 89; Pädagog. Blumenlese a. Brant u. Geiler 94. **Ue:** Katechism. d. hl. Thomas v. Aquin 82, 2. A. 99; Silvio Antoniano, die christl. Erziehung 88.

Kunz, Hermann, ⚔, Major a. D. Berlin W, Tauenzienstr. 3 I. (12/3 47.) **V:** V. Montebello b. Solferino 88; Die Schlacht. u. Treff. des Krimkrieges 89; D. Feldzug d. I. Armee in Nord-Frankr. 70/71, 89; Die Feldzüge von 48/49 in Italien 89. ()

Kunz, Hugo, Vize-Konsul, ℌ: u. Red. d. „Südamerik. Rundsch." Berlin SW, Kommandantenstr. 67. (Sorau 4/5 52.) **V:** Jahrbücher der Deutschen Colonien am La Plata 84 II; Gran Guia de Buenos Aires 86; Chile und d. Deutschen Colonien 90; Bürgerkrieg in Chile 91. ℌ: Mápa de la República de Chile.

Kunze, Fr., ⚒, OVerwalt.-Ger.-R. Berlin-Grunewald, Hagenstr. 79. **V:** Anleitung zu Verfügungen i. Grundbuchsachen 75; Die Hinterlegungsordnung v. 14/3 79, erläut. 80; D. preuß. Jagdpolizeigesetz 91; Jagdscheingesetz 95; Rechtsgrundsätze des OVerwaltgsger. 96; Soz. Reform u. Tabaksmonopol. ()

Kunze, Friedr., VB., Kult. ♛, Volkskunde, Lehr. a. d. Mädchen-Bürgerschule. Suhl i. Thür. (Craja 25/4 61.) *

Kunze, Karl, ♛, Dr. phil., Univ.-Bibl. Greifswald. (Göttingen 17/5 63.) **V:** Polit. Stellg d. niederrhein. Fürsten 1314/34

86. H: Hanseakten aus England 91; Hansisch. Urkundenb., Bd. IV 96, V 99.

Kunze, Wilh., VB., ♆, Essay, OAmtsrichter. Salder, Braunschweig.(Calvörde 18/8 48.) V: Ged. 82.

Kunzendorf, Paul, PA., VBJ., Berliner u. märk.♛, Journalist. Berlin-Zehlendorf, Teltowerstr. 4. (Berlin 11/9 53.) V: Festgrüße, Ged. 80; Gedenkblätter aus Zehlendorf 89; Buch der Tafellieder 89; Verkannte Poeten 91; Märkische Volksbücher I 92.

Kuoni, Jacob, Jugendschr., Lehrer an der Mädchen-Oberschule. St. Gallen, Schweiz, Brunnenbergstraße 9. (Maienfeld 6/11 50.) V: Dramat. Kleinigkeiten 89/98 V; Gründung der Eidgenossenschaft 91; Verwaist, aber nicht verlassen 93; Balzli, d. Schwabengänger 95; Stilproben 96/98 II; Bürgerm. Varnbüler, Sch. 96; Kleine Schweizergesch. f. Volkssch. 99; Kl.Sprachlehre f. Primarsch. 99; Vergißmeinnicht, E. Handvoll Verse f. Albumblätt. u. Ansichtskarten 99.

Kupczanko, Gregor, (k.), Polit., Ethnogr., H: u. Redakt. d. „Proßweschtschenije" („Die Aufklärung"). Wien III/2, Hießgasse 9. (Berhomet a.Pr. 27/749.) V: Histor.-geogr. Mitteil. üb. die Bukowina 75: Lieder des russ. Volkes in der Buk. 75; Russ. Nihilismus 84; Hajdamachen 86; Schicksale d. Ruthenen 87; Gedenkbuch zur Erinner. a. d. 900jähr. Jubil. d. Christianisierung d. russ. Volkes 88; Russ. Volk 89; Branntwein oder wie man sich von der Trunksucht kurieren kann 90; Wohin die Trunksucht und wohin die Enthaltsamkeit führt 91; Studieren wir unser Volk 91; D. Cholera 92; Statist. Wandtafel: Europäische Staat.(russ.)94; D.russ.Land Chelm u. dessen gegenw. Kirchenfürst Erzbischof Flawian 94; D. Slaven 94; D. Bukowina und deren russ. Bewohner 95; Galizien u. dessen russ. Bewohner 96; Ungarn u. dessen russ. Bewohner 97; Unsere Heimat 97; Wienotschok (Kränzlein, f. russ. Kind.) 98; Russ. Wegweiser durch Wien u. Oesterr.-Ungarn 99.

Kupfer, Frau Marie, geb. Menke, ♆. Schneverdingen in Hannover. (Insel b. Schneverdingen 8/12 64.) V: Gedichte 97. (H: von W. Bube.)

Kupffer, Elisar v. (auch Elisarion), ♀, Nov., ♆. Charlottenburg. Knesebeckstr. 93 I. (Sophienthal in Estland 19/2 72.) V: Leben u. Lieben, G. 95; Ehrlos, N. 98; D. Herr d. Welt, Tr. 99; Irrlichter, Dr. 00. H: Lieblingsminne u. Freundesliebe in d. Weltlitt. 00.

Kupffer, Hugo v. (Pf. Herb. Prinz), BP., ✎, Polit., Theat.-Kritik, Kultur♛, Ue: a. u. i. d. E, Chef-Red. d. „Berlin. Lokalanz." Berlin SW, Gitschinerstr. 110. (Petersburg 7/1 53.) V: Florida 82; Reporter-Streifzüge 89.

Kupffer, Karl v., ♐, Dr. phil., o. UP., GRat. München, Gabelsbergerstr. 76a. (Lesten, Kurland 14/11 29.) ()

Kupka, Peter Friedr., Verkehrswesen, Aegyptologie, K. Rat, Eisenb.-Ingenieur. Wien XIX, Hauptstr. 40. (Braunau 29/6 46.) V: Amerikan. Eisenb. 77; Verkehrsmittel i. d. VSt. v. Amerika 83; D. Eisenb. Oesterr.-Ungarns 88; Wiener Papyri, Skizzen aus Jung- u. Alt-Aegypten 94. ()

Kupke, Dr. phil., ♛, Mitgl. d. preuß. hist. Instituts. Rom, Lungo Tevere dei bellini 45. ()

Kupsch, Theod., Litt.♛, Pfr. Evingsen, Westf. (Drechen 21/12 57.) V: Am Meeresstrand, Anth. 94. Ue: Lobstein, D.tradition.Christolog.u.d.prot. Heilsglaube 96.()

Kurella, Hans, ♂, Physiologie, ♂♀, Sozialwiss., Anthropologie, ♃, Biogr., Ue: FEIHDSchwRSerbSp., Dr.med., OArzt a. D. H: d. „Biblioth. f. Sozialwiss." u. v. „Grenzfragen d. Nerven- u. Seelenlebens" (m. L. Loewenfeld), Red. d. „Centralblatt f. Nervenheilkde u. Psychiatrie" u. d. „Zeitschr. f. Elektrotherapie u. mediz. Elektrotechnik". Breslau, O. Stadtgraben 24. (Mainz 20/2 58.) V: Cesare Lombroso u. d. Naturgesch. des Verbrechers 93; Ethik der Strafe 96; Wohnungsjammer und Wohnungsnot 99. Ue: Höffding, Engl. Philos. uns. Zeit 89: Lange, Ueb. Gemütsbewegungen 87; Period. Depressionszustände 96; Lombroso, d. polit. Verbrecher 91, Das Weib als Verbrecherin 93, Genie u. Entartung 94, Kerkerpalimpseste 98; Ellis, Verbrecher u. Verbrechen 94, Mann u. Weib 94, Konträre Geschlechtsempfindung 96; Ferri, Sozialismus u. mod. Wiss. 95, D. Verbrechen als soz. Erscheinung 96; Haycraft, Darwinismus u. Rassenverbesserung 95; Laurent, d. Zwitterbildungen 96; Sighele, Massenverbrechen 97; Sidney Webb, D. engl. Sozialismus 97; Lombroso, Lehre von der Pellagra 98.

Kurti, s. Kurt Kamlah.

Kurtz, Herm. (Pf. Germanus), ♛, ♌, ✎, Chef-Red. des „Gen.-Anzeiger". Crefeld, Rheinstr. 76. (Düsseldorf 12/10 62.) V: D. Name Teut im Lippischen 90; Trier u. d. heilige Rock 92; Adam u. d. menschl. Urheimat 94; 5. Rhein. Prov.-Feuerwehr-Verbandsfest 96. ()

Kurtzig, Heinr. (Pf. Bogumil Curtius), VB., ♆, Fabrikbes. Inowrazlaw, Pos., Thornerstr. 22 II. (ebda 1/5 65.) V: Fidele Landpartie, Ged. 86; Mod. Klänge, Dicht. 87; Hohe Dilettanten, L. 87.

Kurz, Anton, (k.), ✝, D., o. UP. Prag. (Radonitz 5/7 37.) V: Mariascheiner Knabensemin. 76; Episcopat, d. höchste Ordo 77; Kathol. Seelsorger 78; Mariologie 81;

Lauretanische Litanei 84; Lehre üb. d. Ablaß 88; Monat Mariä, Predigten 90 u. 94. ()

Kurz, Emil, semit. ♆, Dr. phil., ao. UP. Bern, Taubenstr. 12. (*)

Kurz, Frz Xaver (Pf. Frz Kurz-Elsheim), 𝒻, ♅, Humor, Chef-Red. d. „Neuest. Nachr." Chemnitz. (Aachen 5/12 73.) **V:** Theaterdir. Striese u. s. Leute, Burl. 93; Durchs Schlüsselloch, L. 94; Fin de siècle, Reimereien u. Verse 96; Eintagsfliegen, R. 97; D. Sängers Fluch, Schw. 97; Festschr. z. 50j. Jubil. d. Neußer Turnvereins (m. J. Fischer) 97; D. Apfel d. Paris, Scherzsp. 98; Flittergold, N. 99; Estrella, R. 00.

Kurz, Frl. Isolde, ♅, Nov., Märchen. Florenz, Via delle Porte Nuove 12. (Stuttgart 21/12 53.) **V:** Ged. 89, 3. A. 98; Florent. Nov. 90, 2. A. 93; Phantasien u. Märchen 90; Ital. Erzählungen 95. ()

Kurz, Leopold, Epik, Nov., Privatsekrt. Wien. Briefadresse: Budapest V, Waitznerstr. 14. (Schaffa i. Mähren 28/12 66.)

Kurz, P. Matthäus, (k.), Soziologie, Stiftspriester. Lilienfeld, NOestr. (26/8 65.) **V:** Aus Halbsocialien 93. ()

Kurze, Friedr., ♕, Dr. phil., OLehr. am Königl. Luisen-Gymn. Berlin NW, Turmstr. 33. (Steigra, Prov. Sachs. 3/7 63.) **V:** Deutsche Gesch. im MAlt. 94, 2. A. 98; Einhard 99. *

Kurz-Elsheim, Frz., s. Frz. Xav. Kurz.

Kurz zu Thurn u. Goldenstein, Ludw. Ritt. v. (Pf. Angelo), (k.), Kunst, k. k. GProf., Historienmaler. Graz, Steierm. III, Grabenstr. 16. (Laibach in Krain 7/10 50.) **V:** Zeich.- u. Kunstunterr. a. d. Mittelsch. 91; Album relig. Kunst 92; Erläut. Text z. Petrak, Meisterwerke v. M. Schongauer 93.

Kuß, Otto, platto. ♆, Telegraphendir. a. D. Eberstadt, Kr. Darmstadt. (Schroda, Pos. 9/11 48.) **V:** Ut mine Ferientid 89; De Wiwerfind 90; De Stadthauptmann v. Fredenhagen un de falsche Bismarck 91.

Kußmaul, Adolf, ⚷, Dr. med., emer. o. Prf. d. Univ. Straßburg. Heidelberg, Plöck 50. (Graben 22/2 22.) **V:** D. Farbenerscheingn im Grunde d. menschl. Auges 45; Von dem Mangel d. Verkümmerung u. d. Verdoppelg d. Gebärmutter 2c. 59; Untersuchg d. Seelenlebens neugebor. Menschen, 3. A. 96; Ueb. geschlechtl. Frühreife 62; Untersuchg üb. d. konstitution. Merkurialismus 61; D. Entwicklungsphas. d. exakten Medizin u. d. Ursachen u. d. Gang d. Ablebens 68; Ueb. d. Behandlg d. Magenerweiterg 69; Zwanzig Briefe üb. Menschenpocken u. Kuhpockenimpfung 70; Ueb. d. fortschreitende Bulbärparalyse 73; Störungen der Sprache, 3. A. 85; Jugenderinnerungen e. alten Arztes 1.—3. A. 98.

Kutschbach, Albin, Reisebeschreib, Politik, Handelskammer-Syndicus a. D. ♓: u. Chef-Red. d. „Dtschen Handelsmus.", Orientreis. Leipzig, Alexanderstr. 14 I. (ebda 24/3 53.) **V:** D. Wahlsiege d. Sozialdemokrat. in ihr. Bedeutung f. d. Arbeitgeber 74; Im Insurgentenlager der Herzogewina 77; Die Errichtung v. Arbeiterhäusern 78; Lassalles Tod 78; Sophie Solnzeff—Ferd. Lassalle 80; Statuten 2c. z. e. Arbeiter Invaliden- u. Witw.-Versich. 84.

Kutschbach, Will. Feod., ♑, Verl. des „Gen. Anz. für Halle", Verl. Buchhändler. Halle a. S., Große Ulrichstr. 16. (Leipzig 23/2 61.) **V:** Herz d. Komödiantin 86; Heiratslust. Weiber 88.

Kutschka, Emil Robert (zuweilen E. v. Rothenfels), 𝒻, ⊞. ♓: d. „G. Anz." Gablonz, Böhm. (Neustadt i. E. 18/7 53.) **V:** Städtebilder a. Nordwestböhmen 87; Allerhand Geschichten 90; Aus böhm. Bädern 88, 95, 98. ()

Kuttner, Otto, ✝, ⁂, Dr. phil., GOLehr. Gnesen, Pos., Lorenzstr. 25. (Neubrück 16/5 58.) **V:** Histor. genet. Darstellg v. Kants versch. Ansichten über d. Wesen d. Materie 81; Schleiermacher, d. Erneuerer relig. Lebens u. d. Reformator theol. Wissensch. im 19. Jahrh. 85; Rel. Schulansprachen 95.

Kwayßer, Frl. Marie, (k.), ♆, **Ue:** B, Industriallehrerin. Morchenstern, Böhm. (Semil 3/4 49.) **V:** Ein Wort üb. d. Gruppen- u. Massenunterr. in d. weibl. Handarb. an 1-, 2- u. 3klass. Volksch. 92. **Ue:** J. Vrchlicky, Gedichte 93.

Kwiatkowski, E. August (Pf. August Blumbach), ♑, ♆, Lehr. u. Kantor. Osterode, Ostpr., Neuer Markt 33. (Glanden 15/1 51.) **V:** Geschichtl. Entwickelung des Volksschulwesens in Ost- u. Westpreußen 80; Vom Lebenswege, G. 94; Ueb. Relig. u. Deutschtum Friedr. d. Gr. 97.

Kyle, Hans tom, s. Joh. Ernst Seidel.

Kym, Frl. Hedwig, DDeL., ♆. Zürich I, Rämistr. 26. (ebda 27/5 60.) **V:** Ged. 86; Lieder u. Sprüche 92; Die Jungfrau, dr. Ged. 98; Neue Ged. 00. *

L.

Laacke, Karl, em. Lehr., Red. d. „Preuß. Lehr. Ztg". Spandau, Feldstr. 48. (Hohenofen 1/9 25.) ()

Laban, Ferd., Dr. phil., Bibliothekar bei d. k. Museen. Charlottenburg, Leibnizstr. 78. (1/2 56.) **V:** H. J. Collin; Grundelemente d. Tierschutzbestrebung 79; Aphorist. Beiträge z. Kampfe d. Lebensanschauungen; Schopenhauer-Litt. 80, Suppl. dazu; Auf d. Haimburg 81; Die Prosopopöe b. Lenau u. Petöfi; Dialog. Belustigungen 83; Gemütsausdruck d. Antinous 91.

Laband, Paul, dtschs Staats- u. Hdlsrt, Dr. jur., o. UP., StR. ♓: „Archiv f. öffentl. Recht" u. „Deutsche Juristen-Ztg." Straßburg E., Kochstaden 6 II. (Bres-

lau [24]/5 38.) **W**: Beitr. z. Kunde d. Schwabenspiegels 61; Magdeb.-Bresl. system. Schöffenrecht 63; Jura Prutenorum 66; Magdeb. Rechtsquellen 69; Vermögensrechtl. Klagen nach d. sächs. Rechtsquellen d. MAlters 69; D. Budgetrecht nach d. Bestimmgen d. preuß. Verfassgsurkunde 71; Finanzrecht des dtschen Reichs 73; Staatsrecht dess. 76 ff. III, 3. A. 95 II; Thronfolge in Lippe 91. ()

Labes, Eugen (Pf. P. O. Eta), ♆, ✎, ✝, Dr. phil., RealGLehrer. Rostock, Schießbahnstr. 6. (Rohra [19]/4 34.) **W**: Jubiläumsklänge aus Jena, 2. A. 58; Arndt 60; Lieder aus Heimat u. Fremde 66; Charakterbild. d. dtschen Litt. 67 II; Zeitged. 70; Tannengrün u. Edelweiß, Ged., 2. A. 72; Luise, Königin von Preußen 76; Z. Erinnerung an A. Grün 76; Sonettenkränze 76; Zwei Essays 81; E. Blütenstrauß relig. Dichtungen 81; Zum Gedächtnis des Großhrz. Friedrich Franz II. v. Meckl.-Schwer. 83; Die bleibende Bedeutg d. Brüd. Grimm f. die Bildung d. deutsch. Jugend 87; Waldblumen; Ergebnisse d. vergl. Sprachw. 97.

Labion, Wilhelm, ♆. Berlin N, Strelitzerstr. 23. (ebda [29]/7 79.) **W**: Die neue Welt, G. 00. *

Labourdonnelţki, s. H. Minckwitz.

Labunska, Frau Marie, gb. Jedrzejewska (Pf. Josefine Heilbronn), ☉. Thorn, Wstpr. Altstädt. Markt 12 III. (Löbau, Westpr., [6]/6 67.) **W**: Oberst v. Rochlitz u. s. Söhne, Patr. Char.B.

Labry, Emil, s. P. Scharnweber.

Lachner, Karl, Dir. d. Handw.-u. Kunstgewerbesch., Red. d. „Zeitschr. f. gewerbl. Unterricht". Hannover, Feldstraße 3. (München [10]/4 51.) **W**: Führer durch Hildesheim, 3. A. 82; Holzarchitektur Hildesheims 83; Geschichte der Holzbaukunst in Dtschld 85/87 II; Lehrhefte f. d. Einzelunterr. an Gewerbesch. 88, 92, 94, 97. ()

Lackner, Joseph, ♆, ✎, Red. d. „Freien Stimmen". Klagenfurt. (*)

Lackowitz, W., LB.. Musik, Essay, Naturwissensch., Jugendschr. Berlin N, Weißenburgerstr. 56. (Trebbin [13]/1 37.) **W**: Musik. Skizzenbl., 2. A. 76; Mozart, 5. A. 99; Uns. Vögel 85; D. kl. Brehm 92; Opernführer, I 5. A. 00, II. 3. A. m. Nachtr. 00; Operettenführ. 94; Flora v. Berlin, 12. A. 00; Buch d. Tierwelt, 6. A. 99; Buch der Entdeckungen, 2. A. 00.

Lacroma, P. M., s. M. von Egger-Schmitzhausen.

Ladenburg, v., s. Karl Heinr. Mann.

Ladenburg, Alb., ⚗, Dr. phil. u. med. h. c., o. UP., GRegR. Breslau, Kaiser Wilhelmstraße 43. (Mannheim [2]/7 42.) **W**: Entwickelungsgesch. der Chemie 68, 2. A. 87; Theorie der aromat. Verbindungen 76; Handwörterbuch d. Chemie 82 ff. ()

Ladewig, Paul, ♛, ✎, ⌂, Dr. phil., Vorst. d. Kruppschen Bücherhalle. Essen a. Ruhr, Gärtnerstr. 29. (Brzesc-Litowsk [13]/10 58.) **W**: Poppo v. Stablo und d. Klosterreform unt. d. 1. Saliern 83; Regesten z. Gesch. d. Bischöfe von Constanz 86/89 I. **H**: Führer durch die Ausstellung des 7. deutsch. Geographentages 87; (m. Schuhmacher): Der Karlsruher Altertumsverein 90/96 II.

Lähn, August, ☉, ✎. Bremerhaven, Am Deich 34 I. (Prerow a. D. [16]/10 67.) **W**: Onkel Ehestifter, Schw. 94; Die gebildete Schwiegertochter, Schw. 96; Zwischen den Dünen, Sch. 98.

Lämmer, Hugo, (k.), ✝, D., Dr. phil., o. UP., Prälat. Breslau, Schmiedebrücke 35 II. ([25]/1 35.) **W**: Clementis Alexandrini de logo doctrina 55; Nikolaus I. u. die byzantin. Staatskirche s. Z. 57; S. Anselmi Cantuariensis Libri duo Cur Deus homo 57; D. vortridentinisch-kathol. Theologie des Reformationszeitalters 58; Eusebii Pamphilii Hist. eccl. Lbr. decem. 59/62; Analecta Romana 61; Monumenta Vaticana unacum fragmentis Neapolitanis ac Florentinis 61; Misericordias Domini 61; Zur Kirchengesch. d. 16. und 17. Jahrh. 63; De Leonis Allatii Codicibus, qui Romae in Bibliotheca Vallicellana asservantur Schediasma 64; Script. Graeciae Orthodoxae Bibliotheca selecta 64/65; In decreta Concilii Ruthenor. Zamosciensis Animadvers. theol.-canonicae 65; Coelestis Urbs Jerus. 66; Meletemat. Roman. Mantissa 75; De Martyrologio Romano Parergon hist.-crit. 78; Institutionen d. kathol. Kirchenrechts 86, 2. A. 92; Zur Codification des kanon. Rechts 99.

Längin, Theod., deutsche Ψ, Bibliothekwesen, Dr. phil., Hilfsarb. a. d. UBibliothek. Freiburg i. B., Bertholdstr. 53. (Karlsruhe [14]/5 67.) **W**: Sprache d. jungen Herder 91; Dtsche Hdschr. d. Bad. Hof- u. Landesbibl. 94. **H**: Gg. Längins Christus der Gesch. 98 II.

Lafeld, Eberh., (k.), Politik, Nov., Red. d. „Katholisch. Missionsblatt". Dülmen, Westfalen. (Paderborn [3]/11 64.) ()

Lage, Bertha v. d., 🖃, ✎, Lehrerin. Berlin W, Pallasstr. 8/9. (Charlottenburg [4]/8 44.) **W**: Wort zur Frauenfrage 82; Fremdsprachl. Schulbücher; 18 Reigen für Mädchensch. 83; D. höhere Mädchenschulwesen Frankr. seit d. Republik 86; Kaiser Friedrich 88; Erziehungsideale des span. Südamerik. 89; Manual of Conversation, 3. A. 91; Manuel de la Conversation, 8. A. 99; Schulausg. v. Merimés Colomba 94; Schulausg. v. Figuiers Gardian de la Camargue 96; Studien zur Genesiuslegende 98 u. 99.

Lager, Joh. Christ., (k.), Ψ, D., Domkap.

Trier. (Asbach, Rh. 10/3 38.) V: Abtei Mettmann 75; Pet. Fourier 84; Prüfg u. Würdigung d. Endressschen Schrift „Das Bantusseminar" 90; Domkirche z. Trier in s. Verh. z. Bantusseminar 91. ()

Lahm, Joh., /, Red. d. „Rhein. Kurier". Wiesbaden, Moritzstr. 21. (Bonn 7/10 35.) ()

Lahmann, Heinr., ⚕, Dr. med., Besitzer e. Sanat. auf dem Weißen Hirsch bei Dresden. (Bremen 30/3 60.) V: Reform d. Kleidg 86, 3. A. 98; Physiatr. Blätter 89/90, 3. A. 97; Koch u. d. Kochianer 91; D. diätet. Blutentmischung als Grundursache aller Krankheiten 92, 9. A. 99.

Lahmann, Joh. Friedr., ⚓, Bremen, Bornstr. 65. (ebda 30/6 58.) V: Auf Kaiser Friedrichs Tod, D. 88; Gesänge u. Balladen 90; Genovefa, Dr. 93. ()

Lahmer, R., Kult♛, 🖃, Statist., Apothekenbes. zu B.-Kamnitz. Georgswalde. (Hohenelbe 20/11 46.) V: Gedenkblätter v. Georgswalde 75; Gesch. Rumburg 84; Industrielle Briefe a. Nordböhmen 86; Chronik Schluckenaus 89; Ehrenhalle Nordböhmens 93; Gedenkbuch d. Stadt Schönlinde 96. ()

Lahn, Wilhelm, LB., Lehrer, Red. d. „Preuß. Schulzeitg." Stolpe b. Hemigsdorf a. d. Nordbahn. (Zootzen 29/1 32.) V: Handbüchl. f. Schüler, 2. A.; Gelegenh.-Ged.; Volksmund i. d. Mark Brandenburg; Honig u. s. Verwertung, 2. A. ()

Laiso, (Pf.) (Briefe durch den Herausgeb.) V: Mene Mene Tekel Upharsin 90; Zur Jahrhundertwende, Zeitged. 98; Y-Z-Strahlen d. Prf. Dr. Antinom 98.

Lainer, Alex., Photogr., Prof. a. d. K. K. Lehr- u. Versuchsanst. für Photogr. 2c. Wien VII, Mariahilferstr. 126. (Lichtenhau 11/2 58.) V: Lehrb. d. photogr. Chemie 89; Vorträge üb. photogr. Optik 90; Anl. zu d. Laboratoriumsarbeiten 92; Anl. zur Ausübg d. Photoxylographie 94; Anleitg z. Sammeln der photogr. Rückstände 94; Anl. z. Verarbeitg phot. Rückstände 95. ()

Laker, Karl, ⚕, Dr. med., Laryngolog. Graz. (Gmünd in Oberkärnten 59.) V: Die Heilerfolge der inneren Schleimhautmassage b. d. chron. Erkrankungen d. Nase, d. Rachens, d. Ohres u. d. Kehlkopfes. ()

Lalla Rukh, s. Martha Kempner.

Lama, Carl Ritter v., (k.), 🌐, Antiquar., M. d. R. Regensburg. (Augsburg 1/7 41.) V: Führer durch Chiemgau 77; Biblioth. des écriv. de la congreg. de S. M. ord. OSB. en France, 2. A. 82. ()

La Mara, s. M. Lipsius.

Lamare, O., s. Helene Littmann.

Lambel, Hans, Germanist, Dr. phil., ao. UP., Red. d. „Beitr. z. Kenntn. deutsch-böhmisch. Mundarten". Prag, Kleinseite, Spornergasse 205. (Linz 26/8 42.) V: resp. H: Ber. üb. d. 1868, 1871 u. 1872 angestellten Weistümerforschgen; Erz. u. Schwänke 72, 2. A. 83; Steinbuch, altdtsches Gedicht v. Volmar 77; Neuentdecktes Blatt e. Heliandhandschr. 81; Cid, Schulausg. 86, 2. A. 88; Herders Werke in Kürschners dtscher Nat.-Litt. II u. III 1 u. 2; Von deut. Art und Kunst; Einige fliegende Blätter (Deutsche LittDenkm. 40/41) 92; G. E. Lessing, Abhdlgen üb. d. Fabel 94.

Lamey, Ferd., Litt♛, Dr. phil., Prof. Karlsruhe, Bad., Friedenstr. 9. (Heidelberg 20/12 52.) V: Bruder Wernher 80; Kartenslg d. Hof- u. Landesbibl. in Karlsruhe 89; Hermann v. d. Hardt in s. Briefen u. s. Beziehgen z. Braunschweig. Hofe, z. Spener, Franke u. dem Pietismus 91; Roman. Handschr. der Bad. Hof- u. Landesbibl. 94; Der Lotse 94; Morgiane 97.

Lammasch, Heinr., DOeSchG., M. d. Herrenh. d. Reichsr., ⚖, Dr. jur., o. UP. Wien VIII, Florianigasse 19. (Seitenstetten 21/5 53.) V: Momentobjekt. Gefährlichkeit im Versuchsbegriff 79; Recht der Auslieferg weg. polit. Verbrechen 84; Auslieferspflicht u. Asylrecht 87; Diebstahl u. Beleidigg 93; Grundriß d. Strafrechts 99.

Lammers, Frl. Mathilde, 🏛, Sozialpol. Bremen, Am Fesenfeld 21 L. (Lüneburg 16/8 37.) V: D. Frau 77; Lebend. Weihnachtsgesch., E. 78; Volkskaffeehäuser 83; Dtsche Lehrerinnen i. Auslande 84; Hausbackenes 89; Nordwestgeschichten 89.

Lamp, Ernst, ✈, Dr. phil., ao. UP. Kiel, Sternwarte. (Kopperpahl b. Kiel 4/4 50.) V: D. scheinbare Ort d. Polarsterns 74; G. Zachariäs geodät. Koordinaten 78; Aequinoctium f. 1860 82; Revisionsbeobachtungen zu den Helsingfors-Gothaer Zonen 90; Der Brorsensche Komet I 92.

Lamp, R. (Pf. L. v. Ploen), Nov., 🔱. Wellingdorfer Strand b Kiel. (Ploen i. H. 27/6 55.) V: Swantevite, Sang aus Alt-Preußen, Ep. 94. () [Treskowstr. 47. (*)

Lampe, Aug., LB., Lehrer. Berlin N,

Lampert, Friedr., Erz., /, Reiseberichte, Publizist, Pfr. Ippesheim, Post Herrnbergtheim, Bay. (ebda 1/6 29.) V: Wallenstein und sein letzter Tag in Eger 57; Fall Magdeburg 61; D. Passionsspiel in Oberammergau 70; Fürs Vaterland 72; Türmers Töchterlein v. Rothenburg 73, 2. A. 96; Kriegs- u. Siegeschronik 1870/71 73; Mühlenhexe 75; J. Herbst geslt. 76; Starnbergersee 83; Ludwig II. 86, 90; Aus Alt-Ansbacher Zeit, Erz. 89; Oberammergau 80; Anneken v. Mönchgut, Erz. 81; Oberammergau u. s. Passionsspiel 90. ()

Lampert, Kurt, ⚜, Ethnographie, Dr. phil., Prf., Vorst. des k. Naturalienkab. Stuttgart, Archivstr. 3. (Ippesheim 30/3 59.) V: D. Leben d. Binnengewässer 97/98. ()

Lamprecht, Ferd., Dr. phil., GP., GO.-Lehrer. Berlin C, Neue Friedrichstr. 84.

(2/10 46.) **B**: De rebus Erythraeorum publicis 71; Abel Mathieu Paris 1572 75; Franz. Uebungsb. 84. **H**: Kreyßig, franz. Litt.-Gesch., 5. A. 79; Michaud, Hist. de la première croisade 79, 2. A. 85. ()

Lamprecht, Karl, BB., A, Naturwiss., GLehrer. Ballenstedt am Harz, Neue Str. 25. (Schwefe bei Soest 28/5 72.) **B**: Die Reformation in Soest 94; Bibelkde 96; Bilder v. d. rot. Erde 97. ()

Lamprecht, Karl, ♛, Dr. phil., o. UP. Leipzig, An der Bürgerschule 4 I. (Jessen 25/2 56.) **B**: Gesch. d. franz. Wirtschaftslebens 11. Jahrh. 79; Initial-Ornamentik v. 8.—13. Jahrh. 82; Deutsch. Wirtschaftsleben i. MAlter 86; Skizzen z. rhein. Gesch. 87; Niederrhein.-westfäl. Städtechroniken 87 f., II; Essais sur l'hist. économique de la France au moyen âge 88; Röm. Frage v. K. Pipin bis auf Ludwig d. Fr. 89; Trierer Adahandschrift 89; Deutsche Gesch. 91/95 V; Alte u. neue Richtungen d. Geschichtswiss. 96; Zwei Streitschrift. 97; Die hist. Methode d. Herrn v. Below 99; Die kulturhist. Methode 00.

Lancken, Bertha Sara v. d. (Pf. Berthold v. d. Lancken), Nov., Roman. Eberswalde, Neue Schweizerstr. 8. (Stavenhof, Mecklenb. 9/2 62.) **B**: Johannistrieb 87; Wolfsbaron Christa, R. 87; Einer von Beiden 87; Erlöst, R. 87; Magelone Dyrfurt, R. 89; Schloß Seligkeit. ()

Land, Hans, Roman, Nov., ⊙, Essay, **H**: „D. neue Jahrhundert". Berlin W, Lützowufer 36 p. (ebda 25/8 61.) **B**: Stiefkinder d. Gesellschaft 88, 2. A. 89; Die a. Wege sterben 89; Amor Tyrannus, Dr. 90; D. neue Gott, R., 3. A. 90; D. Skorpion, Dr. 91; Sünden 91; Die hl. Ehe, soz. Dr. (m. Felix Holländer) 92; Die Richterin, R. 93, 4. A. 94; Mutterrecht, N. 94; Die Tugendhafte 95; Um d. Weib, R. 96; Schlagende Wetter 97; Von 2 Erlösern 97; Liebesopfer 98; Und wem sie just passiret, R. 99.

Land, Robert, ⚙, Ing., kgl. sächs. Reg.-Baumeister, kais. Ottoman. Minist.-R. im Arbeits-Minist., Prof. an d. kais. Ottom. Ingen.-Schule. Konstantinopel, Pera, Dtsche Post. (Althammer 21/7 57.) ()

Landau, Ad., RA., **H**: d. „Freien Berl. Korr." Berlin C, Kurstr. 20/21. ()

Landau, Adolf, CC., Journalist, Red. d. „N. W. Tagbl.". Wien II/3, Czerningasse 7. (Frauenkirchen i. Ung. 12/1 66.) *

Landau, E., D., Bezirks-Rabb. Weilburg a. Lahn. **B**: Die Synonyma f. Gott in d. Neu-Hebr. Litt. 88; Die gegensinnig. Wörter in d. hebr. Spr. 96.

Landau, Fab., Statistik, /. Hamburg, Grindelhof 35 a. (Swosowce 20/7 50.)

Landau, Isidor, BP., /, Krit., Chef-R. d. „Berlin. Börsenkurier". Berlin W, Steglitzerstr. 12 p. Bureau: Beuthstr. 8. (Zbaraz 20/9 51.) **B**: Nordlandfahrt; Westindienfahrt 2c.

Landau, Leopold, Dr. med., Prf., U.-Doz. Berlin NW, Dorotheenstr. 54. (Warschau 16/7 48.) **B**: Melaena neonatorum nebst Bemerkungen über Obliteration der fötalen Wege 74; Wanderniere der Frauen 81; Hängebauch und Wanderleber d. Frauen 85; Ueb. Tubensäcke 91; Pathologie u. Therapie der Beckenabscesse des Weibes 94; D. vaginale Radicaloperation, Techn. u. Gesch. (mit Th. Landau) 96. ()

Landau, Leopold, Ep., geistl. ✠. Pforzheim. **B**: Israels Leiden, Ep. Dchtg 93; D. Irrenarzt, Ep. D. 94; Der erste Prophet, Ep. D. 94; Biblische Melodien, Ep. D. 94; Drauf, Satyren 94; D. Quelle 97/99 IV.

Landau, Frau Luise (Pf. Kaliska), **Ue**: EF. Berlin W, Steglitzerstr. 12. (Posen 14/8 68.)

Landau, Markus, Litt. ♛, /, Dr. phil., Wien IX, Schwarzspanierstr. 18. (Brody 21/11 37.) **B**: Quellen des Decamerone 69, 2. A. 83; Beiträge z. Gesch. e. ital. Nov. 75; G. Boccaccio 77; D. ital. Litterat. am österr. Hofe 79; Rom, Wien, Neapel währ. d. span. Erbfolgekriege 85; Gesch. Kaiser Karls VI. als König von Spanien 89; Skizzen aus d. jüd. Gesch. 97; Gesch. der ital. Litt. im 18. Jahrh. 99.

Landau, Rich., ⚷, ✠, Dr. med., Arzt. Nürnberg. (Dresden 4/7 64.) **B**: Gesch. jüdischer Aerzte; Arzneiverordnungen für Krankenkassenärzte; Barbarossa, Festsp.; Im Banne d. Liebe, G.

Landauer, Gust., Antipolitik. Berlin-Friedrichshagen, Wilhelmstr. 20. (Karlsruhe 7/4 70.) **B**: D. Todesprediger, R. 93; An den Züricher Kongreß 93; Ein Weg z. Befreig d. Arbeiterklasse 95; Von Zürich bis London 96; Fall Ziethen 98.

Lande, Anna vom, s. Anna Fechner.

Landesberg, Alex., CP., /, ⊙, Humor, **Ue**: FEU, Red. d. „Oesterr. Volksztg." Wien IX, Kolingasse 15. (Großwardein 15/7 48.) **B**: Karl d. Kühne, L. 75; Kleine Hände, L.; Fioretta, O.; Page Fritz, O.; Die fesche Pepi, R. 87; Familie Wasserkopf, P. 89; Ausstellungsbilder d. wirtsch. Ausstellg (Wien) 90; Faschings-Dienstag 92. ()

Landesmann, Heinr. (Pf. Hieronymus Lorm), ✠, ⁂, Nov., Erz., Roman, Dr. phil. Brünn, Thalgasse 29. (Nikolsburg 9/8 21.) **B**: Wiens poetische Schwing. u. Federn 47; Gräfenberger Aquarelle 48; Erzähl. des Heimgekehrten 58; Novell. 64; Philos.-kit. Streifzüge 73; G. Solmar, R. 76; Naturgenuß 76; Märchen d. Gegenwart 78; Diog. im Tintenfaß 78; Nov. u. Scenen 78; Intimes Leben, R. 79; Späte Vergeltung, R. 79; Am Kamin, E. 80; Ged. 80, 7. A. 94; Wanderers Ruhebank 80; Der ehrl. Name, R. 80; Außerhalb der Gesellschaft, R. 81;

Abend zu Hause 81; Schatten aus vergang. Tagen, R. 82; Kind des Meeres, R. 82; Naturgenuß, 2. A. 83; Vor d. Attentat, R. 84; Fahrende Geselle, R. 84; Natur u. Geist 84; Die schöne Wienerin 86; Das Leben kein Traum; Auf d. eins. Schlosse, R. 88; Beid. Töchter des Hauptmanns, R. 88; D. Geh.-Rätin, R. 91; D. Muse d. Glücks; Mod. Einsamkeit 93, 2. A. 94; D. grundlose Optimismus 94; Nachsommer, N. Ged. 97.

Landgraf, Gustav, klass. Ψ, Dr. phil., GProf. München, Schraudolphstr. 1 II. (Lichtenfels [20]/1 57.) H: Ciceros Rede pro Roscio Amerino 84, kl. Ausg. 92, 3. A. 97; D. vita Alexandri Magni d. Archipresbyters Leo zum 1. Male hsg. 85; Ciceros Reden f. L. Murena u. f. P. Sulla 85, f. Cn. Plancius 87; Reisigs Vorlesgen üb. latein. Sprachw. 87; Novatianus de cibis Judaicis 98. V: De Ciceronis elocutione 78; De figuris etymologicis linguae Lat. 81; Untersuch. z. Cäsar u. s. Fortsetzern 88; Bericht d. As. Polio über d. span. Unruh. (Bell. Alex. 48—64) 90; Das Bellum Alexand. u. d. Codex Ashburnhamensis 91; Lat. Schulgrammat. m. Litt.-Nachweisen 91, 5. A. 98; Hist. Grammat. der lat. Spr. (m. A.) 94; Glossographie und Wörterbuch 95; Beitr. z. hist. Syntax d. lat. Spr. 99.

Landmann, Karl, deut. Spr. u. Litt., Dr. phil., RealGP. i. P. Darmstadt, Niederramstr. 33. (Heldenbergen [8]/2 30.) V: D. nord. Gestalt. d. Nibelungensagen u. die neuere Nibelungendichtg 87; Zur dtschn Heldensage 94; Z. Erinnerung an G. Freytag 95; Goethe im Lichte d. Gegenwart 96; Goethe u. die Festvorträge der Goethe-Gesellschaft 97; R. Wagner u. d. litt.-histor. Kritik 98; Wieland d. Schmied in Simrocks Epos u. in Wagners dramat. Entwurf 98; Z. Wiedererweckung d. dtschn Heldensage im 19. Jahrh. 99.

Landmann, Frl. Marie, Nov., ⁄, Pensions-Vorsteherin. Breslau, Moritzstr. 37. (Berlin [15]/2 50.) V: Nov. 82; Die Zeitungsbraut, Dr. Scherz 96.

Landmann, Theod., Rekt. a. D. Königsberg, Pr. (Miswalde [19]/1 36.) V: Hilfsbüchl. f. d. Unterr. in d. engl. Handelskorrespond. 79; Prakt. Lehrg. d. kaufmänn. Englisch 83; D. Entwickelg Preußens 84, 2. A. 91; 3 Reiche der Natur 84; Schatzkästl. d. dtsch. Litt. 85; Quintessenz d. Physik 85; Unsere Erde 87; D. Pflanze u. d. Mensch 87; Erziehung kleiner Kinder im vorschulpflicht. Alter 94.

Landois, Hrm., (k.), plattdtsche ♆, ♆, Dr. phil., ao. UP. Münster, W., Tuckesburg. (ebda [19]/4 35.) V: Walkürenritt, 5. A. 83; Frans Essink, 8. A. 99 V; Jan van Leyden 84; Krissbetten und Kassbetten 86; Westf. Tierleben in Wort u. Bild III; Tierstimmen; Der Mensch u. das Tierreich; Das Pflanzenreich; Das Mineralreich; Lehrbuch d. Zoologie, Botanik u. Mineralogie; A. v. Droste-Hülshoff als Naturforscherin; Unkenklänge aus Westf. Dichterheim 88.

Landois, Leonard, Physiolog, Dr. med., o. UP., GMedR. Greifswald, Rubenowstr. (Münster [1]/12 37.) V: Lehre v. Arterienpuls 72; Transfusion d. Blutes 75; Graph. Untersuchung über d. Herzschlag; Lehrbuch d. Physiolog. d. Menschen 80, 10. A. 00; Urämie 90, 2. A. 91.

Landolt, H., ☿, Dr. phil., GRegR., o. UP. Berlin NW, Albrechtstr. 13/14. ([5]/12 31.) V: D. optische Drehungsvermögen organ. Subst. 79, 2. A. 98; (m. Prf. Dr. Börnstein) Physik.-chem. Tabellen 86, 2. A. 95.

Landsberg, Bernh., Naturgesch., GO.-Lehr. Allenstein, Ostpr., Bahnhofstr. 22. (Mehlkemen, Ostpr., [9]/4 56.) V: Streifzüge durch Wald und Flur 95, 2. ill. A. 97; Hilfs- u. Uebungsbuch f. d. botan. u. zoolog. Unterricht. I Botanik 96. ()

Landsberger, Adolf (Pf. A. Berger), Red. d. „Coburger Ztg." Coburg, Hohestr. 2. (Berlin [31]/10 64.) V: Erlösung, soz. Märchen 88; Hebung d. Nationalbewußtseins der Massen 91; Zukunft d. deut. Judentums 91; Gedanken e. Einsamen 96. ()

Landsberger, Heinr. (auch H. Lee, H. v. Linden, H. Berger, Junius, Hans Lang), ☉, ⁄, Nov. Berlin-Schöneberg, Hohenfriedbergstr. 10. (Hirschberg, Schl. [24]/6 62.) V: Wilh. Meister 87; 2 Uhr 46, L. 88; Unbefleckte 90; Philister über dir 90; Wird sie kommen, L. 90; Albr. Dürer 91; Deutsche Heldensagen 91; Bibl. Erzählungen 91 II; Sünden der Genußsucht 92; Schulden, L. 93; Baccarat 91; D. Reifenkönigin, D. 94; Das Examen, L. 94; Der Schlagbaum, Vst. 94; D. Springer, L. 95; Glückliche Liebe, N. 96; Hans Wurst, Sch. 96; Der Prinzessintänzer, R. 97; Die Geliebte, R. 97; Die Radlerin, R. 97; Geliebte Frauen, N. 97; Der Liebesbrief u. a. N. 97; Radfahrer, R. 98; Der Prinz von Wales u. a. N. 98; D. Fall Oberthan, R. 99; D. rätselhafte Herr, R. 99; Busch u. Reichenbach, Schw. (m. W. Meyer-Förster) 99.

Landsberger, Richard (Pf. R. Lang), ☉, Dr. med., prakt. Arzt. Berlin W, Leipzigerstr. 26. (Darmstadt 66.) V: Die Pflicht, Dr. 98. ()

Landseck, Rud., s. Ludw. Kuhlenbeck.

Landsknecht, der alte, s. K. Schultes.

Landsteiner, Karl, (k.), DDeSchG., Nov., ♆, Roman, Consist. R. u. bischöfl. Rat von Brünn, mähr. Landesprälat, emer. Prof. Nikolsburg. Mähren. (Stoizendorf [30]/8 35.) V: Aus d. Leben e. Unbekannten, R., 3. A. u. d. Titel: Trautheim 64; Kinder d. Lichts, R. II, 3. A. u. Titel: Geist der Revolution 89; Reste d. Heidenglau-

bens in Niederösterr. 68; Lenaus Geistesprozeß 62; Pulsschläge, Ged. 62, 2. A. 66; Oesterr. Einheitsstaat 63; E. Fröhlich, R. 63, 3. A. 65 IV; D. Landtags-Candidaten, Lspl. 67; Vater Eisenhammer, R. 68, 2. A. 78; Otto d. Gr. 68; Babel d. Ostens 70; H. Makart u. R. Hamerling 73; Erwin, Ep. 74, 2. A. 89, Prachtausgabe 88; Segenswunsch d. Völker, dr. D. 81; Bürgermeister von Wien, dr. Ged. 83; Rose v. Jericho, R. 87; D. Antichrist, Mysterium 91; Marietta u. Lorenzo 93, 2. A. 97; D. Römerturm, Erz. 74; Mariša, Erz. 89; Im Wächterhause, Erz. 91; D. verborgene Schatz 93; Zwei Familien, Erz. 94; Die Frau des Arbeiters, Erz. 95; Ein schwerer Kampf, Erz. 96; In zwiesprachigem Lande, Erz.; Ein Flintenschuß, Erz. 96; Onkel Hieronymus, Erz. 98; Im Walde 95; Textbuch d. Höritzer Passionsspiels 94, 2. A. 95; Höritzer Osterspiel 96; Edel sei d. Mensch! Ges. Tierschutzged. 96|97; Vor dem Abstieg, G., 3. A. 97; Das Geheimnis der Ewigkeit 98; E. Palmzweig auf d. Sarg d. Kaiserin, Ged. 98; D. Schwestern, Erz. 99; Ein Jünger Ahasvers, R. 00.

Landy, Friedrich, ⊙, ✓. Wien IV, Goldegggasse 29. (ebda 1/1 59.)

Lang, Gg., 📱, Lehrer. Nürnberg, Glockendonstr. 10. (Kaubenheim 25/1 56.) **V:** Volksschul-Zeichenunterr. 82, 2. A. 94; Griech. Ornament 82; Theorie u. Technik d. Zeichnens 84; Heimatskarten 87, 5. A. 99; Heimatskunde v. Nürnberg 91; N. Heimatkunde v. Nürnberg m. Umgeb. 00.

Lang, Georg Ludw. Hch., VB., PA., Ψ, Jugendschr., Rektor a. D. Frankfurt a. M., Rembrandtstr. 23. (Friedberg 1/2 36.) **V:** Sonnenblicke a. d. Lenz d. Lebens, G.; Hausschwalben, G.; Deutschland ist mein Vaterland, G.; O Alpenluft! 91; Was die Steine reden, Ged. zu Goethes 150. Geb.T.

Lang, Hans, s. Heinr. Landsberger. [99.

Lang, Jul., s. J. T. Löwenthal.

Lang, Fräul. Marie, **H:** der „Dokumente der Frauen". Wien VI|1, Magdalenenstr. 12. (*)

Lang, Viktor v., ∩, HofR., o. UP. Wien IX, Hörlgasse 9. (Wr. Neustadt 2/3 38.) **V:** Lehrbuch d. Krystallogr. 65; Einleitg i. die theoret. Physik 66, 2. A. 91. **H:** Beer, Einleitg in die höh. Optik, 2. A. 82. ()

Lang, Wilh., Publizist, Litt.♛, Dr. phil., Red. d. „Schwäb. Merkur". Stuttgart, Blumenstraße 44. (Tuttlingen 16/7 32.) **V:** Michelangelo a. Dichter 61; D. Fr. Strauß 74; Transalpin. Studien 75 II; Peloponnes. Wanderung 78; Von u. a. Schwaben, 85|90 VII; Graf Reinhard 96. ()

Lang-Anton, Frau Helene, Nov., Roman, ✓. Königsberg, Pr., Schützenstr. 12. (Lemberg 17/8 59.) **V:** Von Herzen zu Herzen, G.; Eine Zigeunerin, Sch.; Frauenlist, Schw.; Gedankensünde, R. 96; Liebesopfer, R. 96; D. Frau, Erz. 97; Sarcha, R. 97; Eine Lüge, R. 97; Aus Liebe, R. 97; Geflüster, R. 98; Schicksal, R. 98; Schminke, R. 99; Militärfeindlich, Schw. 99; Die Rechte, R. 99; Die Vogelsteller, Sch. 99.

Langbehn, Jul., Dr. phil. Dresden. **V:** Rembrandt als Erzieher 90, 42. A. 93; 40 Lieder eines Deutschen 91. ()

Lange, Adolf, Ψ, 📱, Dr. phil., GDir. Höchst a. M. (Rotenburg a. F. 20/9 57.) **V:** De Aeneae commentario poliorcetico 79; Dtsche Götter- u. Heldensagen 87; Ulrich v. Hutten 88; Auswahl aus Vergils Aeneis 92, 95; Method. Lehrer-Kommentar zu Ovids Metamorphosen 92; Auswahl a. Ciceros Briefen 93; Uebungsb. z. Uebers. aus d. Dtsch. ins Lat. für Sekunda 95, f. Prima 96; Ciceros Reden de imperio, Cn. Pompei u. pro Archia poëta 98.

Lange, Alfred, **H:** der „Langeschen Correspondenz". Berlin SW, Wilhelmstraße 138. (Leipzig 1/4 53.)

Lange, Edm., griech.♛, Dr. phil., Hilfsbiblioth. d. UBibl. Greifswald, Arndtstr. 38. (Altenburg 27/4 55.) **V:** Quid cum de ingenio et litteris tum de poetis Graecorum Cicero senserit 80; Kleon b. Thukydides 86; Ueberfüllung der Gymnasien u. d. Berechtigungswes. 90; Thukydides u. s. Geschichtswerk 93; Athen i. Spiegel d. aristophan. Komödie 94; Fr. Grillparzer 94; Die Arbeiten zu Thukydides s. 90|98 II; Die Greifswalder Sammlg Vitae Pomeranorum 98; Xenophon, s. Leben u. s. Schriftstell. 99. **H:** Thukydides i. Ausw. I Text 95, II Hilfsheft, III Kommentar 96.

Lange, Friedr., Ψ, ⊙, Erz., ✓, Dr. phil., **H:** d. „Deut. Zeitg", d. „Deutsche Welt" u. d. „Zeitschr. f. d. Reform d. höh. Schulen". Berlin-Großlichterfelde, Mommsenstr. 3. (Goslar 10/1 52.) **V:** Harte Köpfe, R. 84; Lothar, E. 89; D. Nächste, Dr. 90; Vom Deutsch. Reiche zum Deutsch. Vaterlande 92; Reines Deutschtum 93, 2. A. 94; Deutsche Politik 94.

Lange, Fritz, (k.), DDeSchG., Ψ, Skizze, 📱, ✓, ⊙, Musik, Lehrer. Wien XVI, Brunnengasse 14. (ebda 7/3 73.) **V:** Romant. Klänge, G. 93; D. Verlobung b. Schnellphotographen, P. 94; D. Vereinsmayer, Singsp. 96; D. Deutschmeister san do! 96; Alt-Wien u. Umgebng 96; Anleitg z. Verfert. v. Cartonnagearbeiten (m. F. Richter), 2. A. 97; Culturhistor. Skizzen 98.

Lange, Hans, (k.), ♛, Direktor. Graz. (Schwaderbach 8/11 46.) **V:** Chronik v. Fürstenfeld 89; E. steier. Stadt im 17. Jahrh. 90; Hans Holm 97; In Krieg und Frieden 98; Die 3 Küraſſiere 99.

Lange, Heinr., ⚗, ∩, Dr. phil., Prof. Berlin NW, Rathenowerstr. 78. (ebda 27/12 52.) **V:** Beitr. zur Kenntnis der Oxy-

säuren 74; Ueber d. chem. Wirkungen des Lichts 81; Ueb. den Aether als Träger gew. Naturerscheinungen 83. H: Gesch. d. Methodik des naturwiss. Unterrichts in Kehrs Gesch. der Methodik 88.

Lange, Frl. Helene, Frauenfrage, 📖, Leiterin d. Gymnasialkurse f. Frauen zu Berlin, H: „Die Frau". Berlin W, Steglitzerstr. 48. (Oldenburg 9/4 48.) V: Précis de l'hist. de la litt. franç. 85, 10. A. 99; Schillers philos. Gedichte 87; Höh. Mädchensch. u. ihre Bestimmung 88; Frauenbildung 89; Ethische Bedeutg d. Frauenbewegung 89; Rede z. Eröffng der Realkurse f. Frauen 89; Uns. Bestrebgen 90, 2. A. 92; Ueber Frauen- u. Lehrerinnen-Vereine 91, 2. A. 92; Noth 91, 2. A. 92; D. Frauenbewegung im Bewußtsein uns. Zeit 92; Erziehungsfragen 93; Stand des höh. Mädchenschulwesens in Dtschl. 93; Intellekt. Grenzlinien zw. Mann u. Frau, Frauenwahlrecht 97, 2. A. 99; Pietätswerte 99.

Lange, Frau Hildegard, geb. Jacobi, H: „Frauenbewegung, Frauenerwerb". Berlin NW, Rathenowerstr. 78. (Arnsberg 17/6 53.)

Lange, Karl, 📖, Dr. phil., Bezirks-Schulinsp. Dippoldiswalde. (Kahla 16/2 49.) V: Ueb. Apperzeption 79, 6. A. 99; T. Ziller 84; Bedeutung der Heimat f. d. geistige Leben d. Menschen, 2. A. 93; Lehrmethode u. Lehrerpersönlichkeit 95. H: Jean Paul, Levana 86, 2. A. 91.

Lange, Konrad, Kunst♛, Aesthetik, o. UP. Tübingen. (Göttingen 15/3 55.) V: Komposition d. Aegineten 78; Motiv des aufgestützten Fußes 79; Haus u. Halle 85; D. Papstesel 91; Künstlerische Erziehung d. deutsch. Jugend 92; Die Silberbibliothek Herz. Albrechts (m. Schwenke) 94; Die bewußte Selbsttäuschung 95; P. Flötner 97; D. Amor d. Michelangelo 98; Das Wesen d. Kunst 00. H: Dürers schriftl. Nachlaß (mit Fuhse) 93.

Lange, Max Ferd., Ψ, 𝒻. Breslau, Schles., Wilhelms-Ufer 4. (ebda 2/9 74.) V: Knospen u. Blüthen, Ged. 99; Festklänge, G. 99. *

Lange, Oskar, ✉, Red. a. d. „Berlin. Neuest. Nachr." Berlin-Großlichterfelde, Bismarckstr. 5 p.

Lange, Rudolf, ♛ u. klass. Ψ, Dr. phil., Dir. des Friedrichs-Werderschen Gymnas. Berlin NW, Dorotheenstr. 13/14. (Altenburg 1/5 58.) V: De Tacito Plutarchi auctore 80; Rom und die Römer (Uebers. v. Gabelli, Romae i Romani) 88; Cäsar, der Eroberer Galliens 96; Tacitus, Annalen I—III für den Schulgebr. 96/97.

Lange, Theod. Herm., 𝒻, Kultur♛, Roman, Reiselitt. Posen, Gr. Gerberstr. 9 II. (Gosek 2/6 54.) V: Gesch. d. franz. Revol. 80; Dtsche Kolon. i. Syrien 82; Vom gold. Horn z. goldenen Thore 84; Zeitgeist und Rechtspflege 90.

Lange, Frau Valerie, 𝒻, Roman, Kindererziehg, Ue: Russ. Poln. Ruth. Posen, Gr. Gerberstr. 9 II. (Ostrzeszów 6/5 66.)

Lange, Wilh. Christ., Hess. ♛, Dr. med., Marinestabsarzt, Hilfsarb. a. d. Landesbibl., H: u. Red. d. „Tourist. Mitteilgen aus beiden Hessen 2c." Cassel, Bismarckstr. 24. (ebda 29/7 57.) V: Gerd von Falkenberg 95; Land u. Leute auf d. Schwalm 95; Zu den Sooden 97; Alte Geschichten aus dem Lande zu Hessen 99.

Langelütje, E., Red. am „Berl. Fremdenbl." Berlin NW, Lübeckerstr. 26 I. ()

Langen, Jos., (k.), ♛, Dr. phil., o. UP. Bonn, Viereckspl. 7. (Cöln 3/6 37.) V: Deuterokanon. Stücke d. Buches Esther 62; Letzte Lebenstage Jesu 64; Radikal. Dogma i. s. Verh. z. Neuen Test. u. d. patrist. Exegese 71/76 IV; Einleit. in d. N. T., 2. A. 73; Kirchenväter u. d. N. T. 74; Trinitar. Lehrdifferenz 76; Joh. v. Damaskus 79; Gesch. d. röm. Kirche bis Leo I. 81; Dass. v. Leo I. bis Nikolaus I. 85; Dass. v. Gregor VII. b. Innocenz III. 93; Klemensromane 90. ()

Langen, Martin, Ψ, Roman, ⚲, Dr. jur. Berlin W, Bendlerstr. 37. (Antwerpen 10/11 66.) V: Ged. 89, 2. A. 92; Ein Anderer, R. 93; Edith, Dr. 95. ()

Langenbeck, Rudolf, 🌐, Dr. phil., GO.-Lehrer, Prof. Straßburg i. E., Kaiser Friedrichst. 24. (Göttingen 15/3 54.) V: Tiefenverhältn. u. Bodenbeschaffenheit d. ostatlant. Oceans 88; Theorien üb. Entstehung d. Korallenriffe 90; D. Erdbebenerscheingn d. oberrhein. Tiefebene 92; Leitf. d. Geograph. f. h. Lehranst. 93 f. II, 2. A. 97/98; Erdbeben i. Schwarzwald v. 13/1 95 95. ()

Langenbruch, Wilhelm, Graphologie, Physiognomik. Charlottenburg, Bismarckstr. 106. (Aplerbeck 23/12 60.) V: Graphologische Studien 95.

Langendorff, Oskar, Physiol., Dr. med., o. UP. Rostock. (Breslau 1/2 53.) V: Physiolog. Graphik 91.

Langenscheidt, Paul (Pf. Dr. Rex), Ψ u. Sprach- u. Hdelsw., ⚲, Dr. phil. Berlin-Großlichterfelde, Berlinerstr. 48. (Berlin 25/11 60.) V: Jugenddramen d. P. Corneille 85; Abriß d. Gesch. d. antik. Litt., 52. A. 96; Engl. Unterr.-Briefe v. Dalen-Lloyd-L., 35 A. N. Bearb. 88; Kaufm. Miniaturlexikon 89, 2. A. 95; System Schär-Langenscheidt, Kaufm. Unterrichtsstunden 93; Abwärts, Sch.; E. Mutter, Sch. (beide unt. Pseud.) 94; Gährung, Sch. 95; Die fünfte Schwadron, Schw. 96; Gegen den Strom, Sch. 96; Lieder des Glücks 97; Herzogin Agnes, Tr. 98; Orlow, Sch. 99.

Langensiepen, Frau Clara, Joh., geb. Müller, VB., Volks- u. Jugendschr. Höntrop, Westf. (Krosigk 30/8 50.) V: Festtage

des Kindergartens 82; Für kleine Leute, Märchen 83; A. d. Sagen- u. Märchenschatz d. Harzes 88; König Hübich, Harzmärchen 89; Zauber d. Bodethales, ebs. 89; Prinzeß Ilse, Märchen 90; N. u. Altes vom Brocken 91; Heinrich d. Löwe, Volkssage 93.

Langer, Adam, (k.), ♆, Jugendschr., emer. Lehrer. Landeck, Schles., Kirchstr. (Konradswalde 6/5 36.) **V:** Glatzer Feldblumen 83; Aus Heimat u. Fremde 85; Kindergärtlein 87; Erste Rechenunterr. 94; Soz. Stellung d. Lehrers 96; Schulsparkassen 96; Erinn. a. d. Leben e. Dorfschullehrers 99.

Langer, Alfons (Pf. Paul Schultze), ☉, ♆, ⚗, Dr. phil., Chemiker. Berlin SO, Mariannenplatz 15. (Breslau 29/6 59.) **V:** Recht d. Natur, Sch. 90; Im Kampf ums Dasein, Sch. 96; Aus anderem Geschlecht, Sch. 98.

Langer, Alfred, PA., Politik, ✉. Wien IX/2, Pichlergasse 5. (Raudnitz, Böh. 21/6 62.)

Langer, Edm., (k.), ✝, bisch. Consistor. R., erzbisch. u. bischöfl. Notar, Red. d. „Hirtentasche" u. d. „Christl. Akademie". Tetschen. (Weipert 3/4 34.) **V:** St. Martini-Büchlein 61; Gottesdienstl. Orte u. Zeiten 73; Siegmund v. Thun 81; Bestandth. e. gesungenen Hochamts 81; Centifolie der Königin d. Rosenkr. 84.

Langer, Eduard, ✓, Kultur♔, ♆, Dr. jur., Advokat, Landt. Abg. Prag, Heinrichsgasse 1. (Rokitnitz, Böhm. 25/12 52.) **V:** Aus d. Adlergebirge 91; Firma Benedikt Schrolls Sohn 95; D. Recht d. tschech. Minoritätsschulen in Böhmen 96; Material. z. Geschichtsforschung i. Adlergeb. I. 1. 97; Aus meiner Liedermappe 98; Führ. durch das Adlergebirge 98. ()

Langer, Emanuel, Journalist, H: der „Oest. Ztg", Red. d. „Wien. Montags-Ztg". Wien II, Antonsgasse 6. (Szobotist 12/8 62.) ().

Langer, Joh., (k.), Pfarr. Remich, Luxemb. (Diekirch 22/7 28.) **V:** Was macht die heutige Gesellschaft krank 79. **Ue:** Psalmen 80, 3. A. 89; Job u. d. Hohe Lied 85, 3. A. 89; Apocalypse 96. ()

Langer, Max, s. Max v. Schaumburg.

Langer, P., Dr. phil., Dir. d. Real Pro G. u. Pro G., Sch R. Ohrdruf. (1/4 51.) **V:** D. Grundlagen d. Psychophysik 75; Grundprobleme der Mechanik 78; Psychophysische Streitfragen 93.

Langewiesche, Wlh., ♆, Buchh. Rheydt, Hauptstr. 44. (Barmen 18/3 66.) **V:** Im Morgenlicht, G. 94, 2. A. 95.

Langfeld, Adolf, ⚖. Dr. jur., G Minist.-R., stellv. Bundesraths-Bevollm. Schwerin. (Rostock 27/8 54.) **V:** Lehre v. Retentionsrecht nach gem. Recht 86; Meckl. Ausführ.-Verordn. z. BGB. 99.

Langguth, Adolf, Litt. ♔, 🖹, Dr. phil., Biblioth. a. d. Kgl. Biblioth. Charlottenburg, Herderstr. 12. (Großgeschwende 10/9 51.) **V:** Untersuchgen üb. die Ged. d. Ava 80; Goethes Pädagogik hist. krit. dargestellt 86; Goethe als Erzieher 87; Goethes Stellg z. d. Erziehgs- u. Unterrichtsfragen d. Gegenwart 88; Prinz Heinrich v. Preußen 92, 2. A. 94; Ch. H. Esmarch 00.

Langhanki, Eduard, ☉. Magdeburg-Sudenburg, Rottersdorferstr. 6. (ebda 25/1 78.) **V:** Beatrix, Tr. 96; Hans Schibuk, dram. M. 96. *

Langhans, Theodor, ✍, Dr. med., o. UP. Bern, Reinmattstr. (*)

Langheld, Bruno, BP., Dr. phil., ✉, Bearb. von Salings Börsen-Jahrbuch. Berlin W., Motzstr. 13 I. (29/1 45.)

Langhorst, P. Aug., (k.), SJ., ⁂, ✝, Chefredakteur d. „Stimmen aus Maria Laach". Bonn a Rh., Bonner Thalweg 4. (Münster 24/7 46.) ()

Langkavel, Bernh., Ψ, Naturw. u. Ethnogr., Dr. phil. Hamburg, Jungfrauenthal 15. (Stettin 20/8 25.) **V:** Scholien zu Aristoteles über d. Teile d. Tiere 63; Botanik der spät. Griechen 66; Simeonis Sethi Syntagma de aliment. facult. 68; Aristoteles de part. animalium 68; Index Aristotelicus (mit GRat Bonitz) 70; Donum Bismarckianum; Sammlg von Südsee-Conchylien (m. Ed. v. Martens) 71; Jahresber. üb. die exakten Wissensch. bei Griechen u. Römern 75; Mensch und seine Rassen 92; Hunde und Naturvölker 95; Der menschl. Körper 99.

Langkavel, Ernst, ✉, ⁂. Hamburg, Grindelberg 35. (Berlin 28/9 62.)

Langmann, Herm., Dr. phil., H: der „Tierbörse". Berlin S, Prinzenstr. 86. (Hückeswagen 31/8 34.)

Langmann, Phil., ☉. Brünn, Franzensglacis 7. (ebda 5/2 62.) **V:** Arbeiterleben, N. 93; Realistische Erz. 95; Ein junger Mann v. 1895 u. a. N. 95; Bartel Turaser, Dr. 97; Die vier Gewinner, L. 98; Unser Tedaldo, Dr. 98; Verflogene Rufe, N. 99.

Langsch, Frau C., **Ue:** U. Breslau, Hirschstr. 6. (ebda 21/12 58.) **V:** Mausefalle, L. 97. **Ue:** Jókai, Gelbe Rose; Magneta; Mikszath, Gesamm. Erz. 95/96 II; Beniczky Bajza, E. Ehrenwort 98.

Langstein, Hugo, ✍, Dr. med. univ., Badearzt. Teplitz, Böhm., Elisabethstr., Villa Julie. (Postelberg 3/10 49.) **V:** Neurasthenie 86; Leitf. zur Instruktion d. Sanitäts-Transports-Kolonnen der österr. Gesellschaft vom Roten Kreuze 93; Erste Hilfe und Krankentransport 97.

Langthaler, Joh., (k.), ♔, reg. Chorherr u. Stiftshofmstr. St. Florian, OOestr. (Weitersfelden 22/6 46.) **V:** Reise üb. Lourdes nach Spanien 78; Wegweiser bei Anlegg v. Kinder-, Jugend- u. Volksbibl. 85/93; Reisebilder aus Griechenl., Aegypt., Palästina u. d. Türkei 94; Wegweiser bei Ein-

richtung kathol. Pfarrbiblioth. u. b. Auswahl guter Bücher 95; Waffen im Kampfe geg. d. Sozialismus 96; Nochmals in die weite Welt (Schweden u. Norwegen) 97.

Langwerth v. Simmern, Heinr. Frhr., ♛, Politik, Rittergutsbes. Wichtringhausen b. Bantorf. (Hannover 15/11 33.) **V:** Von 1806—1866 72; Oesterr. u. d. Reich i. Kampf m. d. franz. Revol. v. 1790 bis 1797 80; Dtsch-hannov. Partei u. d. braunschw. Frage 85; Aus d. Mappe eines verstorbenen Freundes 91; Aus m. Leben 98.

Lankau, Frl. Johanna Maria (Ps. Johanna Fram), ✾, Nov., **Ue:** EF, Lehrerin. Dresden, Sidonienstr. 6 III. (ebda 14/12 66.) **V:** Herz Sieben, N. 97.

Lanna-Schmidt, Frau Amélie Charlotte, DDeSchG., ✾, 𝒻, Roman. Wien, XVIII, Gymnasiumstr. 2. (ebda 31/12 61.) **V:** Schmiede a. Odenwald, Ep. Ged. 93.

Lantzius-Beninga, Frl. Helene, Epik. Varel, Old., Am Markt 2. (Stickhausen 25/8 44.) **V:** Junker Occo ten Brook u. s. Schwester 87; Ums höchste Gut, ep. D. 91.

Lanzky, Paul, Nov., Essay, ⁂, ✾. Vallombrosa, Italien. (Weissagk N.L. 8/852.) **V:** Abendröte 87; Erlöst v. Leid, N. 87; Am Mittelmeer, G. 90; Herbstblätter, G. 91; N. Ged., G. 93; Auf Dionysospfaden, G. 95; Aphorismen e. Einsiedlers 97; Sophrosyne, G. 97.

Laokoon, s. Wilh. Friedr. Edler.

Laquer, Leopold, ✗, 𝒻, Dr. med., Arzt. Frankfurt a. M. (Namslau 9/3 57.) **V:** Sam. Th. v. Soemmering u. s. Denkmal 91; (m. And.): Elektrotherapeut. Streitfragen 92; Der Grünborn, Lieder 95; Allg. Elektrotherapie 98.

Laqueur, Ludwig, ✗, Ophthalmologie, Dr. med., o. UP. u. Dir. d. Augenklinik. Straßburg, E., Sandplätzchen 5 I. (Festenberg, Schles. 25/7 39.) ()

Lara, Creon, s. Carl Luppa.

Larfeld, Wilh., griech. Epigraphik, Dr. phil., OLehr. Remscheid, Friedrichstr. 3e. (Neukirchen, Kr. Moers 25/4 58.) **V:** Sylloge inscript. Boeoticarum dialect. popul. exhibentium 83; Handb. d. griech. Epigraphik II: D. attischen Inschr. I, 98.

Larisch, Rudolf v., ⌂, k. u. k. Cabin.-Beamt. Wien IV, Schwindgasse 3. (Verona 1/4 56.) **V:** D. „Schönheitsfehler" d. Weibes 96. 2. A. 96; Ueb. Zierschriften im Dienste der Kunst 99.

La Roche, Jakob, klass. Ψ, Dr. phil. h. c., GDir. Linz. (Hattenheim 15/3 32.) **V:** Grundidee des Philoktet 56; Didymus über die aristarch. Rezension d. Homer. Ged. 59; Homer. Studien 60; Elision u. Hiatus bei Homer 60; Beobachtung über ὑπο bei Homer 61; Cod. Ven. d. Homer 62; Entst. d. Homer. Ged. 63; Homer. Textkritik i. Altert. 66; Homer. Untersuchgen 69, II 93; Ueb. Sophokles Oedipus 74; D. Augment d. griech. Verbums 82; D. Comparation in der griech. Sprache 85; Homeri Odyssea ad fidem libr. ed. 67, 68; Homeri Ilias ad fidem libr. ed. 73, 76; Studien zu Theognis 91, 92; Beiträge z. griech. Syntax 93. ()

La Rosée, Graf, VB., Roman, Nov. München, Kanalstr. 18 II. **V:** Errare est humanum 80; D'Chiemgauer 80; D. Dämon des Südens 81; D. Schwanenritter 89 u. a.; Um Wappen u. Krone 95; Besiegte Rache 96; Im Banne der Leidenschaft 97. ()

L'Arronge, Adolf, BP., ⊙ Berlin NW, Kronprinzenufer 11. (Hamburg 8/3 38.) **V:** Das große Loos 66; Mein Leopold, Vst. 73; Hasemanns Töchter 77; Dr. Klaus 78; Wohlthät. Frauen 79; Hans Loney 80; Kompagnon 81; Sorglosen 82; Heimchen 83; D. Weg z. Herzen 84; Loreley 85; Die Verkannten 86; Lolos Vater 93; Pastor Brose, Sch. 95; Deutsches Theat. u. deut. Schauspielkunst — Annas Traum 96; Mutter Thiele 98; O. Langmanns Wwe, Vst. 99.

Lary, Herm., s. Gerh. Wauer.

Láska, Wenzel, (k.), ⅄, ★, Dr. phil., o. Prf. a. Polyt. Lemberg. (Prag 24/8 62.) **V:** Formelnslg d. reinen u. angewandten Math. 89/94 III; Lehrb. d. sphär. u. theoret. ★ 89; Slg v. Aufg. aus d. algeb. Analys. 89; Lehrb. d. sphär. Trigonometrie 90; Einführung in d. Funktionstheorie 93; Lehrb. d. ges. Meßkunst 94 II.

Lasky, Arthur, s. Otto Umfrid.

Laspeyres, Etienne, Staatsw., Dr. jur. u. phil., o. UP., GHofR. Gießen, Ostanlage 29. (Halle 28/11 34.) **V:** Gesch. der volkswirt. Anschauungen d. Niederlande u. ihre Litt. z. Z. der Republik 63; Einfluß der Wohnung auf die Sittlichkeit 69. ()

Laspeyres, Hugo, Mineralogie u. Geologie, Dr. phil., o. UP., GBergR., Dir. d. mineralog. Mus. u. Instituts. Bonn, Königstr. 33. (Halle a. S. 3/7 36.) ()

Lassar, Edmund Oskar (Ps. Edmund Olaß), Nov., Dr. med., Prf., UDoz. Berlin NW, Karlstr. 19. (11/1 49.) ()

Lassar-Cohn, ⚗, Tit. UPrf. Königsberg, Pr., Hohenzollernstr. 5. (Hamburg 6/9 58.) **V:** Arbeitsmethoden f. organisch-chem. Laboratorien 90, 2. A. 93, franz. 92, engl. 94; Mod. Chemie 91; Chemie i. tägl. Leben 95, 4. A. 99; Praxis d. Harnanalyse nebst Analyse d. Mageninhalts 97, 2. A. 98; Säuren d. Rinder- u. d. Menschengalle 98; Einführg i. d. Chem. i. leichtfaßl. Form 99.

Lasson, Ad. (Pf. L. Adolf), ✾, ⁂, Dr. phil., o. Hon. UP. Berlin-Friedenau, Rheinstr. 53. (Alt-Strelitz 12/3 32.) **V:** Fichte im Verhältnis zu Kirche u. Staat 63; Meister Eckhart 68; D. Kulturideal u. d. Krieg 68; Herzensstille, Ged. 68; Umrisse zur Lehre von der Schule 70; Prinzip u. Zukunft d. Völkerrechts 71; Syst. d. Rechtsphilos. 82;

Entwickelung des religiös. Bewußtseins d. Menschheit 83; Satz vom Widerspruch 86; Armenrecht u. Armenwesen 87; Zeitliches u. Zeitloses 90; Sint ut sunt, für das alte Gymnasium 90; Das unendlich Kleine im wirtsch. Leben 91; Lotterie u. Volkswirtsch. 94; D. Gedächtnis 94; Handelsinteressen u. Grundbesitzinteressen 96; Der Leib 98. **Ue:** G. Bruno, Von der Ursache 2c. 72.

Lasson, Georg, ✝, Pfarrer, H: „Kirchl. Monatsschrift". Friedersdorf, Mark. (Berlin $^{13}/_{7}$ 62.) V: Gottes Sohn i. Fleisch 92, 2. A. 99; Zur Theorie d. christl. Dogmas 97; Ueb. die Bekehrung d. Paulus 98; Evangelisation 98; D. Gründung d. Kirche 99; Das kirchl. Begräbnis u. d. Leichenverbrennung 99; (unter Pf. Eremita): Stichproben mod. Litt. 98; Streiflichter auf moderne Kunst und Bildung 99.

Lasson, Fräul. Pauline, DSch. Berlin-Deutsch-Wilmersdorf, Bernhardstr. 2. (*)

Laßberg, Sepp v., s. Dr. J. N. Sepp.

Laßwitz, Kurd, ⚓, ✓, Dr. phil., GP. Gotha, Waltershäuserstr. 4. (Breslau $^{20}/_{4}$ 48.) V: Atomistik u. Kritizismus 78; Natur u. Mensch 78; Bilder a. d. Zukunft, Erz. 78, 3. A. 79; Lehre Kants v. der Idealität d. Raumes 2c. 83; Schlangenmoos, N. (Pf. Velatus) 84; Gesch. d. Atomistik v. MAlter bis Newton 90 II; Seifenblasen, Erz. 90, 2. A. 94; G. Th. Fechner 96; Auf zwei Planeten, R. 97 II, 2. A. 98; Wirklichkeiten 99. H: Fechner, Nanna, 2. A. 98.

Latréaumont, s. K. May.

Latschka, Adam, ♛, Soziol., Pfr., GemeindeR. Wien XVI, Ottakringerstr. 215. (Blumenthal $^{5}/_{6}$ 47.) V: Perchtoldsdorf 84; Herren v. Trauminit; Sonntagsruhe oder Sonntagsheiligg 85; Lehrling in der soz. Frage 89; Kath. Christ, 12. A. 97.

Lattke, Ottokar (Pf. Roderich Berk, Ropirs, Hippogryph), Sport, Theater, Musik, ♫, Kritik, H: d. „Westdeutschen Sport" u. d. „Westd. Sport-Corresp." Cöln a. Rh., Unter Goldschmied 25. (Steinau a. O. $^{29}/_{1}$ 64.) ()

Lattorff, Arthur v., Hauptmann a. D. Dorsten i. Westf. (Haasenau, Kreis Trebnitz $^{20}/_{5}$ 40.) *

Latz, Georg (Pf. Georg Zalten), VB., ☉, ✓, ✖, Kaufmann. Berlin SW, Alte Jacobstr. 137 I. (Posen $^{1}/_{3}$ 58.) V: Gänzlich kuriert, Schw., 2. A. 85; Der kleine Moritz in der Schule, Vortr. 97. ()

Lau, Friedrich, ♛, Archiv-Hülfs-Arb., Dr. phil. Berlin W, Köthenerstr. 16. (Lübeck $^{1}/_{6}$ 67.) V: Buch Weinsberg, Bd. III, 97; dass. Bd. IV, 98; Entwicklg d. communalen Verfassung u. Verwaltung der Stadt Cöln bis 1396, 98. *

Laube, Gust. K., Geol., ▲, Dr. phil., o. Prf. a. d. dtschen Univ. Prag. (Teplitz $^{9}/_{1}$ 39.) V: Fauna der Schichten v. St. Cassian 65/70; Bivalven der braunen Jura v. Balin 66/67; Gastropoden d. braunen Jura von Balin 67; Reise d. Hansa ins nördl. Eismeer 71; Hilfstafeln zur Bestimmung d. Mineralien, 2. A. 79; Zerstreute Blätter u. Bilder aus Natur- u. Menschenleben 73; Geolog. Exkursionen i. Thermalgebiet des nordwestl. Böhmens 84; Paläontograph. 86; Geologie d. böhm. Erzgeb. 87; Schildkrötenreste d. böhm. Braunkohlenform. 96. ()

Laubenheimer, Aug., ⚗, Dr. phil., Prof., Dir. d. Farbwerke. Höchst a. M., Frankfurterstr. 3. (Gießen $^{9}/_{7}$ 48.) V: Grundzüge d. organischen Chemie 84.

Laubmann, Georg v., klass. Ψ, Dr. phil., GehR., Dir. d. k. bayr. Hof- u. Staatsbibl. München, Liebigstr. 1 III. (Hof $^{3}/_{10}$ 43.) V: Mitteilgn aus Würzb. Hdschr. I. II. 78. H: Catal. codicum lat. bibl. reg. Monacensis I 1—II, 4 68/96; Mag. Justini Lippiflorium 72; Ciceros ausgew. Reden, erkl. v. Halm u. Lbm., 83/99 VII; Cic. orationes selectae 87/99; Fannys (v. Jckstatt) Sturz vom Frauenturm 14. 1. 1785 85; Ged. Ludwigs I. 1848—68 88; Die Tagebücher des Grafen A. v. Platen (m. L. v. Scheffler) I. 96; Lactantii de mortibus persecutorum lib. rec. S. Brandt et G. L. Vindob. 97.

Lauchert, Friedr., (k.), ✝, Patristik, klass. Ψ, D., Dr. phil. München, Baaderstr. 58. (Meßkirch $^{1}/_{9}$ 63.) V: Herders griech. und morgenl. Anthologie 86; Gesch. d. Physiologus 89; Sprichwörter bei P. Abraham a. S. Clara 93; G. Chr. Lichtenbergs schriftst. Thätigkeit 93; Die Lehre d. heil. Athanasius 95; Merswins Buch v. d. 2 Mannen 96; Die Kanones der Concilien 96; La Estoria de los quatro dotores de la santa Eglesia 97.

Lauckner, Clara, s. Clara Sudermann.

Lauczizky, Franz, klass. Ψ, ⚓, Dr. phil., GP. Wien IV, Phorusgasse 7. (Kamenetz $^{8}/_{6}$ 54.) V: Herodoti de bello persico libr. epitome 88, 3. A. 97; Lehrb. d. Logik 90.

Laue, Karl Gust., ✉, Red. d. „Leipzig. Tgebl." Leipzig, Johannisgasse 8. (Naumburg $^{18}/_{5}$ 34.) ()

Laue, Max, ♛, Dr. phil., Bibl. a. d. K. Biblioth. Berlin-Großlichterfelde, Paulinenstr. 24. (Delitzsch $^{22}/_{6}$ 61.) V: Ferreto von Vicenza 84; Chr. G. Ehrenberg 95.

Laue, Max, Verleger. Dresden A, Neuegasse 20. ()

Lauener, Christian, Ψ, spez. Ornithologie, Red. d. „Geflügel-Börse" u. d. „Kanarienzüchter". Leipzig, Sophienstr. 49. (Lauterbrunnen, Schweiz $^{14}/_{1}$ 47.) V: Katechismus d. Kanarienzucht 95; Gründung u. Leitg v. Kanarienzuchtver. 96. H: Kal. f. Kanarienzücht. 85, 86, 89, 90, 92, 94, 96, 99.

Lauer, Max, Orient. u. ✝, D., GRgR. Stade. (Schillingen $^{12}/_{1}$ 41.) V: Gram.

d. klass. armen. Spr. 69; Armen. Chrestom. 81; Entw. u. Gestalt des belg. Volksschulwes. s. 1842 85; D. niederl. Volksschulw. s. 57 85. **Ue:** Moses v. Chorene, Gesch. Groß-Armeniens 69; Faustus v. Byzanz, Gesch. Armeniens 79. ()

Lauff, Josef, VB., Epik, ♆, Roman, ✪. Major a. D., Dramaturg der Kgl. Schauspiele. Wiesbaden, Parkstraße 11 c. (Cöln 16/11 55.) **V:** Jan van Calker, Ep. 87, 2. A. 92; Helfensteiner, Ep. 89, 3. A. 96; Overstolzin, Ep. 91, 4. A. 97; Hexe, R. 92, 6. A. 98; Klaus Störtebecker, Ep. 93, 3. A. 95; Regina coeli, R. 94 II, 3. A. 95; Inez de Castro, Tr. 94, 3. A. 95; D. Hauptmannsfrau, R. 95, 4. A. 95; D. Mönch v. Sankt Sebald, R. 96, 5. A. 97; Herodias, Ep. 97, 2. A. 98; Lauf ins Land, G. 97, 2. A. 97; Der Burggraf, hist. Sch. 97, 6. A. 98; Im Rosenhag, R. 98, 4. A. 98; Advent, Ep. 99; Rüschhaus, Dr. 99. ()

Lauffer, Otto, Germanistik, Kunst♛, Dr. phil., Assistent a. German. National-Mus. Nürnberg, Bayreutherstraße 44. (Weende 20/2 74.) **V:** D. Landschaftsbild Deutschlands i. Zeitalter der Karolinger 96.

Launhardt, Wilh., Eisenbahnw., ⚿, GRegR., ThSchP. Hannover, Welfengarten 1. (ebda 7/4 32.) **V:** D. kommerzielle u. techn. Trassierung d. Eisenbahnen 72/87; Steigungsverhältn. d. Straßen 80; Techn. Hochschule zu Hannover v. 1831—1881 81; Mathem. Begründg d. Volkswirtsch. Lehre 85; Wesen des Geldes 86. ()

Laup, J. M., s. Marie Fischer.

Laurent, Gust. Ad., (Pf. Gust. Volker), ♆, Privatgelehrter, Dr. phil. Görlitz. (Mainz 17/11 66.) **V:** Die Stickereiindustrie der Ostschweiz u. Vorarlbergs m. bes. Berücksicht. d. Hausindustrie 91; Ueb. d. Entstehung nicht-empirischer Erkenntnisse 98; Redaktionsgeheimnisse 99. *

Laurentius, Dr., s. Jos. Clem. Kreibig.

Laurin, Franz, (k.), Kirchenrecht, D., o. UP. Wien I, Augustenstr. 7. (Jesenv 21/4 29.) **V:** Schultes Kirchenrechtswissensch. einst u. jetzt 74, 2. A. 75; Cölibat d. Geistl. 80; Introductio in Corpus jur. can. 88. ()

Laurin, Wilhelm, s. Curt Schmidt.

Lauser, Frau Lili, **Ue:** Sp. Charlottenburg, Kantstr. 19. (Puntarenas 50.) **Ue:** Musset, Man soll nichts verschwören; P. Alarcon, Der Dreispitz; J. Valera, D. Illusionen d. Dr. Faustino; J. Echegaray, D. Unerbittliche, Mariana, Mathilde oder Flecken, der reinigt. ()

Lauser, Wilhelm, BP., PA., CP., ♛, Kunstkrit., GHofR., Red. d. „N. Allg. Ztg." Charlottenburg, Kantstr. 19. (Stuttgart 15/6 36.) **V:** D. Matinées Royales u. Friedrich d. Gr. 65; Aus Spaniens Gegenwart 72; Gesch. Spaniens von dem Sturze Isabellas b. z. Thronbesteigung Alfonsos 77; Unt. d. Pariser Kommune 78; Von d. Maladetta bis Malaga 81; Kunst in Oest.-Ungarn 84 f. II; Herbstausflug nach Siebenbürgen 85; Kreuz u. Quer 89; D. erste Schelmenroman 89. **H:** F. Kürnberger, Nachlaß. **Ue:** Klaczko, Florentinische Plaudereien 84. () [positus Schmidt.

Lausitz, P. Revocatus v. der, s. P. Ex-

Lautenschlager, Gg. Peter, (k.), Red. v. „Die kath. Familie", Buchhändler. Augsburg C 234. (Waltenhof 4/7 49.)

Lauter, Frau Emma (Pf. Emma Lauter-Richter), VB., FDS., Roman, ✪, Nov., ♆. Weißenfels a. S. (Cölleda 31/8 38.) **V:** Weißenfels u. s. Umg., Reimchron. 92; E. Kaiserstrauß, G. 92; Sigrid, Schausp.; D. Gnädigen, L.; D. brave Johann, L. 96; D. Leutenant u. sein Musterbursche, L. 97; Im Hexennest, L. 97; Die Macht d. Liebe, dr. M. in Versen 97; Eine Tagescomödie, L. 98; Goethes Iphigenia, Sch. 98; Doktor Kultur, L. 99.

Lauter-Richter, Emma, s. Emma Lauter.

Lauterborn, Jos., (k.), ✝, OPfr. Bergheim, Bez. Cöln. (Mühlheim, Rh. 16/6 35.) **V:** Krankenbüchlein 73, 2. A. 77; Brautexamen 87. **Ue:** L. de Ponte, Bußsakr. 85, Altarsakr. 85, Meßopfer 85, Ehe 86, Brautexamen 87.

Lauterburg, Moritz, Prakt. ✝, Lic. theol., Pfarrer u. UDoz. Stettlen bei Bern. (Rapperswyl, Kt. Bern 5/12 62.) **V:** D. Begriff d. Charisma u. s. Bedeutung für die prakt. Theologie 98. *

Lauterburg, W., ⚿, Dr. phil., ao. UP. Bern, Alpeneckstr. 5. (*)

Lauterer, Karl, ✪, Nov., Skizze. Kitzingen a. M., Moltkestr. (Frankfurt a. M. 30/5 78.) **V:** Gedanken und Wahrheit, Ged. 98; Zwischen Pflicht u. Recht, Sch. 99.

Lautz, Ludw., ✓, ♆, ✪. Offenbach a. M. (Offenbach 29/11 57.) **V:** Festsp. z. 50-jähr. Jubiläum der Offenb. Realschule 84; Des Glückes u. d. Unglücks Quellen, Rhapsod. 84; Festspiel zum 50jährig. Jubiläum des Karlsr. Liederkr. 91; Komödianten, Sch. 94; Vor Gott sein Weib, Tr. 92. ()

LaValette-St. George, Adolf Frhr. v., ⚷, Dr. phil. u. med., o. UP., Mitred. d. „Archiv f. mikrosk. Anatom." s. 75. Bonn. (Haus Auel 14/11 31.) **V:** Symbolae ad Trematodum evolutionis historiam 55; De Gammaro puteano 57; Entwickelg d. Amphipoden 60; Spermatogenese d. Amphibien 76, ebso b. d. Säugetieren 78; De spermatosomatum evolutione in Plagiostomis 78; De Isopodibus commentatio anatomica 83; Zellteilung und Samenbildg bei Forficula auricularia 87; Ueber innere Zwitterbildung beim Flußkrebs 92. ()

Laven, Herm., (k.), Katechetik, Epos, ✪, Pfarr. Leiwen a. Mosel. (Trier 12/4 44.) **V:** Blüthen relig. Sonette a. d. Roman-

cero y Cancionero sagrados 81; Kathol. Christenlehre 81; Wiederholungsbüchlein f. Erst-Kommunikanten 86; Freimaurerei nach d. schott. Ritus 87; Katechet. Skizzen 89; Lehninische Weissagung 89; Jörg von Falkenstein 89; König Olaf 90; Kreuz a. d. Lahn 91; D. Trierer Dom u. s. Vergangenheit 94; Am Zauberborn 98.

Laverrenz, Viktor, ⊙, ⊕, 𝒻, ⚔, ⚓, ♎, ♆, Humor., Roman. Berlin-Schöneberg, Helmstr. 5. (Berlin 16/9 62.) **W:** R. Süden 84, 2. A. 87; D. deutsch. Kolonien in Südamerika 85; Ein Jahr i. bunten Rock, Hum. 86, 6. A. 95; D. Flankierbaum 86, 2. A. 87; Platzpatronen 87, 2. A. 89; D. dtsche Heer in Einzeldarstellgn 87; Im Bann d. Disziplin 87, 5. A. 95; Wir von der Kavallerie 88, 3. A. 95; Unter Kameraden 89, 2. A. 95; Einjähr. Liebe 89, 3. A. 95; Reserve hat Ruh 90, 2. A. 95; Denkmäler Berlins u. der Volkswitz 92, 3. A. 96; D. dtsche Reichstag u. d. Parteien 92; Ulanenstreiche 94, 2. A. 97; Dtsche Novell. 94; Pomona 94; Der Verräter 94; Thuisko 94; Jaczo, der Wendenfürst, R. 95; Jaczo, d. Wende, Schausp. 95, 2. A. 98; Berl. Volkswitz 95; Frei weg, Hum. 95; Infanterie u. Kavallerie, Hum. 96; Volldampf voraus, Hum. 95; Auf d. Back ist alles wohl, Hum. 96; Heiß auf Flagge u. Wimpel, Hum. 96; Vor dem Winde, Hum. 96; Kaiser Rotbart, Sch. 96; König Ring, dr. Heldenged. 96; Nach d. Natur, Hum. 97; D. Denkmäler i. Volksmunde 97; König Witichis, Ballade 98; Grüße aus Berlin u. Umg. 98; Neue Denkmalswitze 98; E. bürgerl. Schauspielhaus im Westen Berlins 98; V. Wege ab, Dr. 99; Klar zum Gefecht, L. 98; Walkürenritt, G. 98; Talolo, Schw. 98; Berl. Volkswitz einst u. jetzt, N. F. 99; Berlin. Originale 99 II; Salzwasser 99.

Lax, Cäsar, VB., Red. Berlin O, Holzmarktstr. 6|7. (*)

Lay, P. Matthias, (k.), OCap., christl.-sociale u. ascet. Litt. Münster i. Westf., Steinfurtrstr. (Bremscheid 5/446.) **W:** Christl. Familie 85, 89; Soz. Bedeutg d. kath. Kirche 86; D. christl. Mann in s. Glauben u. Leben 87; Die wicht. Stellung d. christl. Frau 90; Christl. Jungfrau 91; Christl. Arbeit 92. ()

Lay, Max, Roman, 𝒻, ⚓, **Ue:** FE, Red. d. „Lothring. Bürgerztg". Metz, Bischofstr. 20. (Berlin 27/4 52.) **W:** Stiller Grenzkrieg, R. 91; Im Geiste Ludwigs XIV., R. 93; Fräulein Kapitän, R. 93; Auf d. Ulmerhof, R. 96; Don Pedros Brautfahrt, R. 98; E. Goldmädchen, R. 99.

Lazarus, Mor., ⁂, Dr. phil., o. UP., GR., H: d. „Zeitschr. f. Völkerpsychol. u. Sprachwiss." in Berlin. Meran-Untermais, Villa Kikomban. (Filehne 15/9 24.) **W:** Sittl. Berechtigg Preußens in Deutschland 50; Z. Lehre v. d. Sinnestäuschungen 67; Ueb. d. Ideen in d. Gesch. 72; Ideale Fragen, 3. A. 84; Erziehung u. Gesch. 80; Was heißt National? 2. A. 80; Uns. Standpunkt 81; Rede auf B. Auerbach 82; Das Leben d. Seele, 3. A. 83 III; Ueb. d. Reize d. Spiels 83; Schiller u. d. Schillerstiftung 84; Treu und Frei 87; D. Prophet Jeremias 94; Ethik des Judent. I 98, 2. A. 99.

Lazarus, Nahida Ruth, s. Nahida Remy.

Leber, Friedrich, ⊙, Hum., Red. Nürnberg, Karolinenstr. 24. (Fürth 10/5 49.) **W:** Kaspar Hauser, Dr.; Preuß. i. Nürnberg, P.; Influenza, Schw.; Glücksahnung, Dr.; Angélique, Dr.; Das Vater unser, Dr.; Albrecht Dürer, Operntext; Des deutschen Reiches Schatzkästlein; Hum. Führer durch Nürnberg; Attentäter, L.; Die neue Mamsell, Op.; D. Savoyarden, Op.; Anaik Timor, Dr.; Texte v. musikal. Humoristica 2c. H: Bayr. Dichterbuch (mit Dittmar) 96. ()

Leberecht, Armin, s. H. v. Minckwitz.

Lebius, Rud., Red. d. „Rhein.-Westf. Arb.-Ztg". Dortmund. (*)

Lecher, Zacharias Konrad, CP., Journalist, Red. d. „Wien. Presse". Wien IX, Müllnergasse 14. ()

Lechleitner, Franz, Roman, Nov., ♆ Kult. ♕, Politik, Privatsekr. des Fürsten zu Wied. Neuwied, fürstl. Schloß. (Innsbruck 7/3 65.) **W:** Knodowich, Gotenlied. 87; Einhart der Tor 87; Tirol. Bauernspiele 90; D. Schreiber von Konstanz 91; Wartburg-Sprüche 92, 2. A 00; Der deutsche Minnesang 93 II; Wie e. Tiroler Büblein deutsch-nation. wurde 93; Wartburg-Nov. 93; Tiroler Waldrast 94; Monrepos 00; Die Geister, die ich rief, Märchenb. 00. *

Lechler, Frl. Cornelie, VB., ♆, Jugendschriften. Ludwigsburg, Schillerstr. 4. (Winnenden 20/4 57.) **W:** Aus Wies' u. Feld, G. 88; Maiglöckch.-Serie 89; Lustig, jahraus, jahrein 90; Was man im Walde hört, März. 91; Kunterbunt, Erz. u. Ged. 93, 3. A. 97; Vergißmeinnicht, Anth. 92; Bunte Welt f. kleine Leute, G. 93; Im Regen u. Sonnenschein, Erz. u. Ged. 93; Meinem Herzblättchen, Erz. u. Ged. 93, 2. A. 94; Durch Flur u. Hain, Ged. 94; Lieblings Kurzweil, G. 94; Lust u. Leid d. Jugendzeit 91; Wie 's Vöglein lebt u. webt 95; Im Kindergarten u. a. m. 95; Gruß v. Feenland, Ged. 96; Wie's im Hause geht, Erz. u. Ged. 96; Auf dem Lande, Lustige Tiergesch. 96; Von A—Z 97; Willkomm. Beute für kleine Leute, Erz. u. Ged. 98; Bilder-Karussell, G. 98; Wie d. Kind lesen lernt, G. 98; Wie das Kind sein soll, G. u. Erz. 98; D. ABC-Schütz, Ged. 99; Lustiges Allerlei, G. 99; Bibl. Bild.-ABC, G. 99; Im frohen Kreise, Erz. u. Ged. 99; Geburtstagsbuch, G. 99; Im Blütenduft; Anthol. 99.

Lechner, H., Redaktr. d. „Modenwelt".

Berlin W, Potsdamerstr. 38. **V**: Die Anfertigg d. Damengarderobe (m. Gunda

Leckes, R., s. Rich. Keßler. [Beeg). (*)

Leclair, Anton Edl. v., klass. Ψ, 🎵, ⁂, Dr. phil., SchulR., GP. Wien IX, Berggasse 11. (Verona 20/1 48.) **V**: Krit. Beiträge z. Kategorienlehre Kants 77; Realismus d. mod. Naturwiss. im Lichte d. v. Berkeley und Kant angebahnten Erkenntniskritik 79; Beitr. zu e. monist. Erkenntnistheorie 82; Lehrb. d. allgem. Logik (m. Dr. G. A. Lindner) 94, 2. A. 98.

Ledderhose, Geo, ✗, Dr. med., ao. UP. Straßburg, E., Vogesenstr. 24. **V**: Beitr. zur Kenntnis des Verhaltens von Blutergüssen in seröfen Höhlen 85. ()

Ledebur, Karl Frhr. v., Kammerh. u. Gen.-Intendant. Schwerin-Ostorf, Villa Freya. (Berlin 13/2 40.) **V**: Friedr. I. v. Preußen 78 II; Aus m. Tagebuche. E. Beitr. z. Gesch. d. Schwer. Theat. v. 1883-97.

Lederer, Siegfried, DOeL., Kritik, Litt. ♛, **Ue**: a. neuen u. alten Spr. Dr. phil., GP. Prag, Sokolstr. 56. (Prag 30/6 61.) **V**: A. sonnigen Landen, N. (n. ital. u. span. N.) 83; Neue Handschr. v. Arrians Anabasis 86; Weltsprache Volapük 87; Ist Vergil d. Verf. v. Ciris u. Culex? 90; Index in T. Macci Plauti Militem Gloriosum 91; Erfahrgn mit d. Rodenstockschen Bistigmaten 94; D. Uebertragen von Photographien auf Glas, Porzellan, Holz 2c. 95; Bukowinaer Land u. Leute 95; Die Ausgrabungen von Olympia 97; Perserschutt-Funde 97; Projectionsbilder u. Mittelschul-Unterricht 97; Reise-Erinnerungen aus Griechenland 98; Valerius Flaccus 98. **Ue**: Murger, Ulric de Rouvres 81; S. Farina, Herr Ich 83, 2. A. 93; Ferrari, Geheimnis des Herrn Marchese, L. 85; Murger, Die Nachbarn, L. 85; Castellnuovo, Ausgew. Novellen 85; Dumanoir, Unter uns, L. 86; Gallina, Mariettas Papa, L. 86; Andersen, Bilderbuch ohne Bilder (ins Volapük) 87; Grimm, Deutsche Volksmärchen (i. V.) 88; Ferretti, E. Vortrag üb. Valapük 87; Kronprinz Rudolf, Orientreise (i. V.) 89; Bret Harte, Kalif.-Gesch. (i. V.) 89; Neera, D. Strafe 89, 2. A. 95; Sienkiewicz, Wer ist schuld? 89, dersf. Komödie d. Irrungen 89; Monnier, Neapolitan. Nov. 98.

Lederer, Wendelin, Ψ, Epik, Humor, Red. d. „Boten aus d. Egerthal". Falkenau a. d. Eger. (Bünauburg 2/2 67.) ()

Ledig, Walther, kgl. sächs. OFin. R., Red. d. „Ztg d. Vereins Dtscher Eisenbahnverwalt." Berlin W, Kurfürstendamm 14/15. ()

Ledochowska, Frau Gräf. Marie Therese (Pf. A. Halka), k. k. Sternkreuzordensdame u. ehem. Hofdame am Großherzogl. Toscanischen Hofe, General-Leiterin der St. Petrus Claver-Sodalität, (k.), ☉, Red. d. „Echo aus Afrika" und der „Kleinen Afrika-Bibliothek". Salzburg, Dreifaltigkeitsgasse 12. (Losdorf 29/4 63.) **V**: D. hl. Odilia, Sch. 84; Zaïda, d. Negermädchen, Sch. (Pf. Afrikanus) 89; Aloysius wacht, Sch. 91.

Lee, Heinr., s. Heinrich Landsberger.

Leeb, P. Willebald, (k.), Sagenkunde, Orts♛, Prof. der ✝. Benediktinerstift Göttweig, NOe. (Hasbach 14/6 61.) **V**: Sagen Niederösterreichs 92.

Leesch, Hellmut, Nov., Pfr. Schlenzer b. Jüterbogk. (Anklam 30/7 52.)

Leesen, Frl. Postuma Wilh. v. (Pf. Carl Postumus), VB., Roman. Neisse, Kaiserstr. 14. (Ohrt, Insel Fehmarn 26/2 47.) **V**: Unter dem Danebrog 89; Aus schwarzem Blut 90; Braunedel 91; In deutscher Hand 93; Kirchl. Ostergebräuche 95.

Lefmann, Salomon, Sanskrit, altind. Altertumskde u. Sprachwiss., Dr. phil., ao. UP. Heidelberg, Rohrbachstr. 45. (Telgte, Westf. 25/12 31.) **V**: De Aristot. in hominum educatione principiis 64; A. Schleicher 70; Lalita Vistara, übers. u. erkl. I 74, Textausg. 83; Gesch. d. alten Indiens 79/89, 2. A. 97; F. Bopp 91/95.

Legerlotz, Gustav, VB., Ψ, 🎵, Ψ, Kritik. **Ue**: Mhd., EFGLU, Dr. phil., GDir. Salzwedel, vor d. Lüchowerthor 4. (Genthin 28/5 32.) **V**: Miscellanea etymol., gramm. crit. 58; Aus guten Stunden, Dichtungen und Nachdichtungen 86; R. Burns, Ged. in Auswahl, deutsch 89, 2. A. 93; D. Nibelungenlied im Auszug, übertr. 89, 9. A. 98, gr. Ausgabe 92; Gudrun, übertr. 91, 4. A. 99; gr. Ausg. 93; Nibelungenlied u. Gudrun, übertr. Auszug f. d. Unterr. an höh. Mädchensch. 91, 4. A. 98; Walther v. d. Vogelweide u. a. Lyriker d. M.-Alters in Auswahl, übertr. 92, 2. A. 97; Mittelhochd. Leseb. 92, 2. A. 00.

Legler, Friedr., Lehrer, Red. der „Fr. Schulztg", L.-Abg. Reichenberg, Böhmen, Clotildenstr. 395/4. (Braunau 1/1 52.)

Legwarth, Franz, Humor, ☉, ChefRed. d. „Oesterr. Ill. Ztg." Wien VI, Barnabitengasse 7. (Wildon 20/9 61.) **V**: Jagdabenteuer 85; Meistersäng., P. 86; Spaziergäng., Sat. 88; Schreier, Sat. 96. ()

Leher, Heinr., 🖌, ♛, Kgl. Wirkl. Rat. **H**: u. ChefRed. d. „Bayerland". München, Waltherstr. 10. (ebda 14/8 48.)

Lehfeldt, Paul, Kunst♛, Dr. phil., Prf., Konserv. der Kunstdenkmäler Thüringens. Berlin W, Friedr. Wilhelmstr. 14. (ebda 9/2 48.) **V**: Die Holzbaukunst 80; Bau- u. Kunstdenkmäler d. Reg.-Bez. Coblenz 86; Bau- und Kunstdenkmäler Thüring. 88 ff. (27 Hefte ersch.); Luthers Verhältn. z. Kunst und Künstlern 92. [kowski.

Lehfels, J., s. Georg Lehmann-Fels-

Lehmann, Adolph, Kais. Rat. **H**: Lehmanns Allgem. Wohnungsanz. nebst Han-

dels- u. Gewerbeadreßbuch d. k. k. Reichs- haupt- u. Residenzstadt Wien f. 59, 42. Jahrg. f. 00. Wien VI, Windmühlgasse 30. (Breslau 2/3 28.)

Lehmann, B., Past. emer., MitRed. d. „Kirchl. Handlexik." Dresden-Plauen, Reisewitzerstr. 30. (6/4 27.) **B:** Renan wid. Renan 64; Zu einem Zeugnis, Predigten 73. **Ue:** Evang. Silberblicke (mit Vogel) 63.

Lehmann, Bernh. (Pf. Hans Wistulanus), (k.), ♛, Dr. phil., GLehr. a. D., Buchhdlr. Danzig, Ziegengasse 6. (ebda 24/12 51.) **B:** Widos v. Ferrera „Ueb. d. Schisma d. Hildebrandt" 2c. 78; Repet. d. alt. Gesch. 80, 2. A. 90; Volk d. Sueben 83; Gregor VII. u. Heinr. IV. 88; Gesch. v. Danzig 91. ()

Lehmann, Felix, Dir. d. Union, Deutsche Verl.-Ges. in Stuttgart. Berlin NW, Dorotheenstr. 6.

Lehmann, Ferd. Friedr. Carl (Pf. C. F. Lehmann), Alte ♛ u. Keilschriftforschg, Dr. jur. u. phil., UDoz. Berlin NW, Luisenstr. 51. (Hamburg 11/3 61.) **B:** Schamaschschumukin, König v. Babylonien 92; Das altbabylon. Maaß- u. Gewichtssystem als Grundlage d. antiken Gewichts-Münz- u. Maaßsysteme 93; Zwei Hauptprobleme d. altoriental. Chronologie u. i. Lösung 98.

Lehmann, Gust. Ad. Carl, ⚔, W. G. Kriegs-R. Berlin NW, Albrechtstr. 12. (1/10 46.) **B:** Gesch. d. Kgl. Preuß. Fahnen u. Standarten seit d. J. 1807 89 II. ()

Lehmann, Heinr. Otto, ⚖, Dr. jur., o. UP. Marburg a. L., Schwanallee 11. (Kiel 28/10 52.) **B:** Handel Neutraler mit Kriegs-Contrebandewaren 77; Rechtsschutz gegenüber Eingriffen von Staatsbeamten nach altfränk. Recht 83; Lehrbuch des deutschen Wechselrechts 86; Weg zur Kräftigung der ev. Kirche 87; Theorie der Wertpapiere 90; Reichszuschuß f. Arbeiterkinder 90; Quellen zur dtsch. Reichs- u. Rechtsgesch. 91; D. preuß. Volksschulgesetzentwurf 92; Rechtsbegriff u. Rechtssystem 95; Systematik d. Wissenschaften u. d. Stellung d. Jurisprudenz 98; Das bürgerl. Recht (mit Enneccerus) Bd., II Sachenrecht, Familienrecht, Erbrecht 98, 99. **Neubearb.:** Stobbe, Handb. d. dtsch. Privatrechts, Bd. II, III, IV, 3. A. 95/99.

Lehmann, Johs. (Pf. L. Hohenberg), ⊕, ▲, Dr. phil., o. UP. Kiel. (Königsberg i. Pr. 11/4 51.) **B:** Untersuchungen über d. Entstehg d. altkrystallin. Schiefergesteine 2c. 84; Volkserziehung nach entwickelungsgeschichtl. Grundsätzen 96. ()

Lehmann, Johs, Buchhändler, Red. d. stenotachygr. „Engschnellschrift", Inh. d. Stenotachygraph. Instituts. Leipzig, Mittelstr. 13. (Zentendorf 21/5 70.)

Lehmann, Joh., ⊙, Dr. phil., ev. Pfarr. Deuben b. Dresden, Schulstr. 107. (Ruttersdorf, S. A. 3/7 64.) **B:** Die heilige Nacht, Weihnachtsfestsp. 90, 3. A. 91; Dornröschen, dram. Weihnachtsm. 93; Aschenbrödel, dr. Wchtsm. 94; Schneewittchen, dr. Wchtsm. 95; Paulus, kirchl. Festsp. 94; Hans im Glück, Märchsp. 96; Traumpeter, Märchsp. 97. ()

Lehmann, Jonas Jon (Pf. Hugo Freund), BP., ⊙, Dr. phil., Priv.-Gelehrter. H. u. Verl. d. „Breslauer Zeitung". Berlin W, Würzburgerstr. 7 I. (Mainz 19/9 65.) **B:** Glascondensatoren 88; Z. Charakteristik d. Königs Achaschweroseh 91; Ein Wunderkind 91; Verlor. Blätter 91; Der Günstling d. Czaren 92; Heißhunger, Dr. 92; Flucht vor d. Schwiegermutter, Dr.; Landgraf Paulchen, Dr.; Esterka, R.; D. offizielle Frau, Dr.; Kapital, Dr.; Liebesfehler, Dr.; D. Blätterpilz, L. 98. ()

Lehmann, Jos., ▮, Germanist, P. Wien IV, Alleegasse 31. (Deutsch-Kahn 19/11 38.) **B:** Dtsche Schulgramm. f. Lehrersem., 7. A.; Leitf. f. d. Unterr. i. d. deutsch. Gramm. f. Bürgersch., 9. A.; Sprach- u. Aufsatzlehre nebst Poetik und Metrik f. Bürgersch. 10. A.; Wörterverzeichn. 2. A.; Sprach- u. Aufsatzbuch f. Bürgersch.; Sprachbuch für Volksseh. in mehr. versch. Ausg.; Deutsch. Lesebuch f. Lehrerseminare (mit Branky u. Sommert) 3. A. III; Die orthograph. u. die grammat. Fehler d. Schüler.

Lehmann, Karl, ⚖, Germanist, Dr. jur., o. UP. H: „Zeitschr. f. d. gesamte Handelsrecht". Rostock. (Berlin 11/10 58.) **B:** Verlobung u. Hochzeit nach den nordgerman. Rechtsquellen 82; (m. Schnorr von Carolsfeld): Die Njálssage 83; Der Königsfriede der Nordgermanen 86; Abhandlungen zur german. Rechtsgesch. 88; Leges Alamannorum 88; Entstehung der Libri feudorum 91; Consuetudines feudorum 92; Gesch. Entwickelung d. Aktienrechts bis z. Code de commerce 95; D. langobard. Lehenrecht 96; Kolonialgesellschaftsrecht in Vergang. u. Gegenw. 96; Recht der AGesellschaften I 98; D. HGB. I (m. V. Ring) 99.

Lehmann, M., ▮, Jugendschr., Lehrer. Hechingen, Hohenzoll. (Langenenslingen 5/2 27.) **B:** Freih. d. Unt. 50, 2. A. 76; E. Vielgeprüfter 54; Aurelius 55; Kathol. Geschichtsbibl. 55/64 XI; Tyroler Annerl 56, 2. A. 57; Wolfrat 56, 2. A. 78; Thomas Morus 56, 2. A. 76; D. Thaljunker 57, 2. A. 81; Tyrell 59, 2. A. 80; Friedr. v. Scharfenstein 61, 2. A. 91; Gisela 67; D. Spielmann 67; Zwei Töchter 71, 2. A. 95; Palmzweig 72; Wohlthun trägt Zinsen 72; Reddy Connor 72; Betrogene Betrüger 73; Bunte Blüten 73; Aurel Däumling 73; D. gute Gerhard 73; Virgine 73; Arthur v. Chully 73; Waldbauer 73; Arme Leute, 2. A. 75; Sind die Kath. Feinde des Reichs? 75; D. liber. Schulmeister 75; Schulmeister von Nordheim 75; Zwei Töchter 75; Wilde Rosen 76; Gil Blas 78; Tyroler Herzen 78; Graf v. Vallfort 78; Wallfahrten u. Prozession

78; Aurelia 80; Judith 80; Albrecht v. Hohenberg 80; Jung Werner 80; Goldonkel 81; Verloren u. gefunden 81; Kohlenbauer 83; Sennhütte 84; Osman u. Miriam 86; Versöhnt 86; Bettelknabe 86; Elvire 86; Korsar 86; Mut nicht verlieren 89; Ulrich v. Wehrstein 89; Elise 89; Epheu 89; Lilien 89; Waffenschmied 89; Waldmeister, 2. A. 89; Der Schütze v. Wildenstein, Erz. 91; Dora, Dorfgesch. 91; Arme u. reiche Leute, Dorfgesch. 92; D. alte Waldmeister, E. 92; In d. Spinnstube, Erz. 94; Getreu bis in den Tod, Erz. 95; E. verlorenes Leben, N. 96. ()

Lehmann, Max, ♛, Dr. phil., o. UP. Göttingen, Bürgerstr. 12. (Berlin 19/5 45.) **V:** Knesebeck und Schön 75; Stein, Scharnhorst u. Schön 77; Preußen u. die kath. Kirche seit 1640 78/94 VII; Scharnhorst, Biogr. 86/89 II; Friedr. d. Gr. u. d. Ursprung d. 7jähr. Krieges 94.

Lehmann, Otto, ✎, Naturw., Kult♛, ❁, ♛, Lehrer. Hamburg, Eilbeckerweg 35 a. (Schorbus 11/11 44.) **V:** Die schönsten Sagen d. Rheins 80; Giftpflanzen 82; Dtsch. Land u. Volk 85 X; Bilder v. d. dtsch. Nordseeküste u. a. d. westlichen Tiefland. ()

Lehmann, Otto, Dr. phil., ThSchP., HofR. Karlsruhe i. B. (Constanz 13/155.) **V:** Physikal. Technik 85; Molecularphysik 88/89 II; Krystallanalyse 91; Elektrizität u. Licht 95; Elektr. Entladungen 98; Versuchsergebnisse u. Erklärungsversuche 99. **Bearb.:** Frick, physikal. Technik 90/95 II; J. Müller, Grundr. d. Physik 96.

Lehmann, Paul, Polizei-Wissensch., Kgl. Polizeileut. Berlin SW, Beuthstr. 4. (Charlottenburg 29/7 55.) **V:** Polizei-Hand-Lexikon 96; Sammlung d. Bestimmg üb. d. Sonntagsruhe 97, 2. A. 97; Stempelsteuergesetz f. Polizei-Verwaltungen (m. Reh) 97. ()

Lehmann, Paul, Dr. phil., Dir. d. Schiller-RealG. Stettin. (Darsband auf Rügen 50.) **V:** Herder i. s. Bedeutg f. d. Geogr. 83; Wanderbild a. den Südkarpathen Siebenbürgens 85; Kants Bedeutg als akad. Lehr. d. Erdkunde 86; Geogr. Schulbuch 86; D. Königr. Rumänien 91; Was können uns die Ged. Friedr. d. Großen sein? 92; Länder- u. Völkerkunde I. Europa 98.

Lehmann, Frau Pauline, Stenogr. Berlin SW 47, Möckernstr. 112. (Seeberg b. Riesenburg, WPr. 30/12 58.) **H:** Ausw. dtscher Ged. in Parlamentsschrift.

Lehmann, Rich., ◉, Dr. phil., o. UP. Münster, W., Gartenstr. 8. (Neuzelle 17/5 45.) **V:** Forschungen zur Gesch. des Abtes Hugo I. v. Cluny 69; Ueber ehem. Strandlinien 2c. in Norwegen 79; Neue Beiträge zur Kenntnis der ehem. Strandlinien in Norwegen 81; Ueber systemat. Förderg wiss. Landeskde v. Deutschld. 82; Vorlesgen üb. Hilfsmittel u. Methode d. geogr. Unterrichts 85/91; Anleitg z. Gebrauch d. Debesschen Zeichenatlanten 88; Kartenzeichnen im geogr. Unterr. 91; Zur Beschaffg des heimatskundl. Unterrichtsmaterials 94; Der Bildungswert d. Erdkunde 96; Atlas für Mitt.- u. OKlassen höh. Lehranst. (m. W. Petzold) 97, 2. A. 99; Atlas f. d. unt. Klassen höh. Lehranstalten (m. W. Petzold) 99. **Ue:** Kjerulf, Einige Chronometer d. Geologie 80; Hage u. Tegnér, Ueb. d. Bedingungen e. Handelsverkehrs mit d. westl. Sibirien 81. **H:** Beiträge zur Methodik der Erdkunde als Wiss. wie a. Unterrichtsgegenstand 94 ff.

Lehmann, Rud., ⁂, 🖹, Dr. phil., G.-Prf. Berlin W, Winterfeldstraße 24. (Crefeld 26/3 55.) **H:** Vier weltl. Schriften Luthers 81. **V:** Der deutsche Unterricht 90, 2. A. 97; Schopenhauer 94; Uebersicht üb. d. dtsche Sprache u. Litt. 94, 2. A. 98.

Lehmann-Felskowski, Georg (Pf. G. Lehfels), ☉, 🕮, ⚓, ✎, H. u. Redakt. des „Deutsch-Nautisch. Almanach", Berlin W, Nürnbergerstr. 6. (11/7 63.) **V:** Die nackte Kunst, Schw. 93; Im Westen, Vst 94; Abschied, Dr. 94; Frühlingsschlacht, Ballet 95; Krone d. Hauses, L. 95; Toubuissons Hochzeit, Schw. 96; Im warmen Nest, L. 98; Volldampf voraus! Deutschlands Handelsflotte u. Schiffbau 99.

Lehmann-Filhés, Frau Bertha (Pf. B. Filhés u. L. Berthold), Jugendschr., ☉, Roman. Berlin W, Wichmannstr. 11 a. (ebda 20/2 19.) **V:** Er hat etwas vergessen, L.; Prf. Herzensstudien, L.; Bergluft, L.; A. d. Flucht, L.; Brautexamen, L.; Landpartie, L.; Maitrank, L.; Zu jung, L. (m. E. L. Ebeling) u. d. Jugendschr.: D. Petite-Mère 70; Elisabeth 72; Die beid. letzt. u. d. T.: Mütterchen Elisabeth, 2. A. 92; Romane: Schloß Isenstein 81; Frau d. Kapitäns 88. ()

Lehmann-Filhés, Frl. Margarethe, 🎀, **Ue:** Norw Isl. Berlin W, Wichmannst. 11 a. (ebda 1/9 52.) **Ue:** Isländ. Volkssagen 89; dass., N. F. 91; Proben isländ. Lyrik 94. ()

Lehmann-Filhés, Rud., ✈, Dr. phil., ao. UP., Lehr. a. d. Kriegs-Akad. Berlin W, Wichmannstr. 11 a. (ebda 12/4 54.) **V:** Z. Theorie d. Sternschnuppen 78; Bestimmung von Meteorbahnen 84. ()

Lehmeier, Jakob, (k.), ♛, Kammerer u. Pfr. Litzlohe, OPfalz. (ebda 12/7 37.) **V:** Probstei und Pfarrei Litzlohe 96. ()

Lehmkuhl, Augustin, (k.), SJ., ✝. Valkenburg b. Maastricht, Holland. (Hagen i. Westf. 23/9 34.) **V:** Herz-Jesu-Monat 61, 8. A. 98; Theol. moralis 83/84 II, 9. A. 98; Compendium Theol. moralis 86, 3. A. 91; Arbeitsvertrag u. Strike 91, 4. A. 99; Soz. Not u. kirchl. Einfluß 92, 3. A. 96; D. soz. Frage u. d. staatl. Gewalt 93, 3. A. 96; Internat. Regelung d. soz. Frage 93, 3. A. 96; D. christl. Arbeiter 95, 2. A. 97; D. BGB. erläut. f. Seelsorger, 1.—3. A. 99.

Lehnen, Ludwig, (k.), Journalist, ✎,

Handelswiss. Düsseldorf. (Trier 10/6 69.) V: Ave Maria, Sch. 89, 4. A. 99; D. 1000jähr. Rosenstock am Dome zu Hildesheim 93, 2. A. 97; Martha, Lst. 94; Die buchhänd. Buchführg 95; Wesen u. Ziel d. gesamt. kaufm. Buchführung 96; Gewerbl. Buchf. 98; Kurze Wechselkunde 98. ()

Lehner, P. Tassilo, (k.), Neulat.✠, GP. Kremsmünster, OOe. (Kematen 23/5 45.) V: Die lat. Oden P. S. Rettenbachers 91; P. S. Rettenbachers lyr. Ged. 93. ()

Lehnert, Georg Hrm., ✠, Naturw., Kunstgew., Dr. phil. Berlin SW, Dessauerstr. 3 II. (Zittau 13/2 62.) V: Zur Orientierg i. Zool. Museum d. Univ. Leipzig 85; Beobachtungen an Landplanarien 91; Lieder e. Soldaten 98; Liebhaber-Photogr. 99.

Lehnert, Jos. Ritt. v., ♛, ⚓, Contre-Admiral. Wien III, Ungargasse 26. (Mailand 2/1 41.) V: Um d. Erde 79; E. Weltumsegelung 83; D. Seehäfen d. Weltverkehrs 91; Gesch. d. österr.-venet. Marine 90. ()

Lehnhard, Paul Rod. (Pf. Lenary), ☉. Berlin C, Sophienstr. 8 II. (ebda 6/11 59.) V: seit 91 zahlreiche dramat. Werke, s. Jahrgang 1899 S. 797 f.; ferner: Unser Bismarck, Patr. Festsp.; Gebirgsluft, Singsp. 99; Unter Rauch u. Trümmern, Lebensb. 99; Das Hexen-Annerl, Charakterb. 99.

Lehr, Adolf, Dr. phil., M. d. R., Geschäftsf. d. Alldeutschen Verbandes, H: d. „Alldeut. Blätter". Berlin W, Kalckreuthstr. 14. (Wiesbaden 12/12 39.) ()

Lehr, Simon, VB., ☉, Ingen., Red. d. „Tepl. Ztg." Teplitz, Böhm., Badegasse 6. (Wien 6/4 67.) V: Soz. Streiflichter 95; Es tagt, Sch. 97.

Lehrer, Gust., s. G. A. Erdmann.

Lehrmann, Karl, SemLehr. H: „Konferenzblätter". Mühlhausen i. Thür., Wanfriederstr. 17. (Bleiche 24/9 66.) V: Flüchtige Blumen, Ged. 89; Heimatkde d. Kreise Aschersleben, Oschersleben, Wanzleben u. Calbe (mit Müller) 96, 2. A. 97. ()

Lehrner, Ernst, DOeSchG., Red. Wien VIII, Josefsgasse 4. ()

Lehrreich, Gottlieb, s. Lorenz Heitzer.

Leidinger, Georg, Bayr.♛, Dr. phil., Assistent d. k. Hof- u. Staatsbibl. München, Fürstenfelderstr. 17/III. (Ansbach 30/12 70.) V: Ueb. d. Schriften d. bayer. Chronisten Veit Arnpeck 93. ()

Leiffmann, Moritz, ✠. Düsseldorf, Kaiserwertherstr., Villa Leiffmann. V: Johannes, e. Idyll; Ges. Dichtungen. ()

Leimbach, Karl L., ✝, 🏴, Litt.♛, Lic. theol., Dr. phil., Prov. SchulR. Breslau, Brandenburgerstr. 54. (Treysa 18/5 44.) V: Rudrauf, Erklärg d. luther. Katechismus 70, 2. A. 80; Commodiani carmen apologeticum 71; Beiträge zur Abendmahlslehre Tertullians 74; Wie sollen wir uns. patriot. Festtage ansehen u. feiern? 74; D. Papiasfragment 75; Perlen lyr. u. epischer Poesie 76; Geibel 77, 2. A. 94; Bilderschmuck d. restauriert. Kaiserhauses z. Goslar 78; Neue hannov. Gesangbuch 78; Loreley 79; Ueber den christl. Dichter Coelius Sedulius 79; Entwurf des N. Hannov. Gesangbuchs 1/3. A. 81; Hilfsbuch d. ev. Religionsunterr. an höh. Lehranstalt. 81/83; Ausgew. dtsche Dichtungen 74/75, 3. A. 83 IV, 4. A. 96; Dtsche Dichter d. Neuzeit u. Gegenw., VIII, 3. 99; Leitfaden d. ev. Religionsunterrichts 85, 3. (Doppel-)A. 97; Ausgew. Schulreden 86; Kleine Poetik 89; Evangel. Andachten (m. Fr. Hesse) 87; Kaiserhaus zu Goslar (mit H. Cuno) 85, 2. A. 95; Einweihungsfeierlichkeiten d. N. Gymnasialgebäudes 89; N. Schulreden 90; Zur Einführung in d. dtsche Volkslied 90; In d. Abschiedsstunde, 25 Entlassngsred. 94.

Leiningen, Carl Graf zu, Erl. Billigheim b. Mosbach, Bad. V: Was ist Mystik? Ue: Harrison, das transcendentale Weltall. ()

Leiningen-Westerburg, Karl Emich Graf zu, ♛, ✠, Prß. Rittm. a. D. Neu-Passing b. München, Villa Magda. (Bamberg 15/9 56.) V: Gesch. u. Beschreibng d. Burg Neu-Leiningen 83; Graf Friedr. v. Leiningen 83; Adelige Allianzen 84; Wahl- u. Denksp. 84; E. Wappenstein d. Hartenburg 85; Die Leiningenschen Wappen und Siegel; Speyerer Bischofschronik 85; Kampfschilde i. d. St. Elisabethenkirche zu Marburg 85; Friedr. Wilh. II. v. Preuß. a. d. Hartenburg 85; Rheinfahrt d. Kaiser zu Speyer, Ged. 86; Ein Toison d'or-Manuskr. zu Cassel 86; Redinghovens Wappenbuch zu Münch. 86; Mannh. Siegelslg 86; Zunftgesetze d. Krämer-Innung zu Grünstadt 87; Maria Luise A., Landgräfin zu Hessen 88; Witwensiegel d. dtschn Königin Imagina 88; Hist. Blätter a. dem alt. Leininger Land 87/89 II; E. Wappenstein d. Abtei Limburg a. H. 89; Manesse. Handschr. zu Heidelberg 89; Brinckmeiers Gesch. d. Hauses Leiningen u. bearb. 90, 91 II; Iffflands Jäger 91; Klost. Limburg a. H. 92; Ex libris 91/99; Kufstein 93; Herald. Sitten u. Unsitten 94; D. Pfälzer Wappen 94; Notariatssignete 96; Eichstätter Wappentafel 97; Bücherfluch 97; Bozen 97; Hoheitszeichen auf den neuen dtschen Feldkanonen 98; Russ. u. dänische Exlibris 98; C. W. Sherborn, London 98; Oesterr. Exlibris 99.

Leiningen-Westerburg, Josephine Gräfin zu, geb. v. Spruner. Cassel, Wolfsschlucht 10. (8/4 35.) V: Dichtungen 97/99 II; Erlebtes u. Fabulirtes 99.

Leipold, Eugen, (k.), Litt.♛, 🏴, Kreisssch.-Insp. Regensburg. (Waldmünchen 6/8 47.) V: Geschichtsbilder, 4. A. 93; Kurze deutsche Litt. Gesch. 93. ()

Leipziger, Leon, Dr. phil., Eigent. u.

Chefred. d. „Kl. Journ." Berlin W, Königgrätzerstr. 9. **V:** Treptows Abschied, P. 96. ()

Leisching, Edu., Kunstgesch. u. Aesthetik, Dr. phil., Vice-Dir. d. k. k. Oestr. Museums, Dozent d. Kunstgewerbesch. Wien IV, Technikerstr. 5. (ebda 26/11 59.) **Ue:** u. **H:** Zur Technik u. Aesthetik d. bild. Künste, Akad. Reden v. Joshua Reynolds. ()

Leist, Burkard Wilh., ⚒, Dr. jur. u. phil., o. UP., GJustR. Jena. (Westen b. Verden 12/2 19.) **V:** Bonorum possessio 44/48 II; Ueb. d. Entwicklg e. positiv-gemein. Rechts in d. civilis. Menschheit 46; Versuche e. Gesch. d. röm. Rechtssysteme 50; Civilist. Studien auf dem Gebiete dogmat. Analyse 54/57 IV; Mancipation u. Eigentumstradition 65; D. röm. Erbrechtsbesitz 71; D. prätor.-Erbsystem 73; Drei erbrechtl. Lehren 75; Ueb. d. Wechselbeziehg zw. d. Rechtsbegründungs- u. d. Rechtsaufhebgs-Akte 76; D. röm. Patronatsrecht 79 II; Z. Gesch. d. röm. Societas 81; Gräco-Ital. Rechtsgesch. 83; Altarisches Jus-Gentium 89; Altarisch. Jus-Civile 92/96 II.

Leist, Friedr., ✓, Lokal♛, Kunst♛, O.-Amtsrichter, OLandesger R. Bamberg, Karolinenplatz 1. (ebda 26/9 29.) **V:** Bamberg 73, 3. A. 89; Gesch. d. Theat. i. Bamberg 63, 2. A. 93; D. Residenz i. Bambg u. d. Baumeister J. J. M. Küchel 89; Gesch. d. Harmonie-Gebäude in Bamberg 85.

Leist, Inigo, VB., BP., ✓, Dr. med. Berlin W, Augsburgerstr. 75. (Bamberg 56.)

Leistle, Dav., (k.), ✝, D., kgl. Lyceal-Rekt., o. Prof. Dillingen a. D. (Stötten 12/3 48.) **V:** Besessenheit mit bes. Berücksichtigung d. Lehre d. hl. Väter 87; Wissensch. u. künstler. Strebsamkeit im St. Magnusstifte zu Füssen 98.

Leistner, Frau Elise v., geb. v. Leistner, Ψ, Roman, Nov. Nürnberg, Martin-Richterstr. 33. (München 13/2 51.) **V:** Herzensdieb, Erz. 85; Weihnachtsbilder, Erz. 90; Blaustrümpfchen, R. 94.

Leistner, Karl v., VB., Ψ, ✓, Roman, Nov., Essay, hochdtsch. u. Dialektdichter, Jugendschr., Lexikogr. Nürnberg, Martin Richterstr. 33. (Erlangen 12/3 37.) **V:** Am Ponte dei sospiri, R. 84; Demaskiert, R. 84; D'liabn Berg'! G. 84, 2. A. 85; Wanderungen in d. Fränk. Schweiz 85; D. letzte Schranke, R. 85; Standesgemäß, R. 86; D. Tochter d. Kerkermeisters, R. 86; D. malerischen Seen Bayerns 87; Zwei Erben, R. 87; Zwischen Bergen und Burgen 88; Waldröschen, R. 92; D. Freitagsreise, R. 94.

Leistner, Ottomar, ☉, Dr. phil. Berlin W, Charlottenstr. 63. (ebda 8/4 44.)

Leitenberger, Otto Franz, (k.), Dialektschriftst., Red. d. „Bayr. Sonntagsbl.", „St. Jos. Bl." München. (Aussig, Oestr. 16/8 47.) **V:** Zwei Diebe, L. 79; Hansel am Weg 80; Schwalben 80; Was in d. Sonne lebt 81; Kleine Erzähl., 5 Bdchn 82; Wunderdoktor, Sch. 91; Glückwunschbüchlein 92; Waldteufel 92; Aus der Fabelwelt 96; Auf sich selbst gestellt 97; Eine Feuerwehrgesch. 97; Das Prag. Jesulein 97; Kl. Erzählgn 97. ()

Leiter, Friedr., CP., 🖃, Red. d. „N. W. Tagbl." u. d. „Volkswirtsch. Wochenschr." Wien I, Steyrerhof 3. (Jassy 59.) **V:** Steuer d. Presse 85; Katechismus d. neuen Steuern 95, der gewerbl. Sonntagsruhe 95; Männerkleiderzeugung in Wien 96; Wer muß Personaleinkommensteuer u. Besoldungssteuer zahlen? 97; Wer muß Rentensteuer zahlen? 97.

Leitgeb, Otto Ritter v., Dr. jur., Roman, Nov., Ψ, ✓, Essay, **Ue:** EFI. Görz. (Pola 24/10 60.) **V:** Ausklang, R. 96; Psyche, R. 98; D. Gänsemännl., R. 99; U. Liebe, R. 00.

Leithäuser, Gust., Dr. phil., Kunst♛, Prof. a. d. Gelehrtenschule d. Johanneums. Hamburg, Uhlenhorst. (Elberfeld 9/12 51.) **V:** H. Holbein d. J. in s. Verhältnis zur Antike u. zum Humanismus 86; Gemäldesammlung Hudtwalcker-Wesselhoeft 89; Gigantenfries v. Pergamon u. die Laokoongruppe 80; Bilder a. d. Kunstgesch. 94. ()

Leitich, Albert, DOeSchG., Redakt. d. „Dtschen Zeitg". Wien VIII, Neudeggergasse 12. (Wien 5/10 69.)

Leitmaier, Frl. Victorine Edle v. (Pf. Katharina Prato). Wien I, Haarhof 4. **Bearb.:** Kath. v. Scheiger (ihrer Großmutter), Süddeutsche Küche, 29. A. 00; Haushaltungskunde, 7. A. 00; Manuale di cucina, 3. A. 98. *

Leitner, Franz Xaver, (k.), ✝, D., Domkapitular u. Generalvikar. Regensburg, Schwibbogenstr. F 106. (Bodenwöhr 5/1 44.) **V:** Das unfehlbare Lehramt des Papstes 72; Gegenstand der Herz-Jesu-Andacht 74. *

Leitner, Martin, (k.), Kanonisch. Recht, Dr. jur. can., Subregens. Regensburg, Schottenstr. A 244. (Bodenwöhr 11/3 62.) **V:** Santis Praelectiones juris canonici (5 Bücher u. Generalindex) 86, 3. A. 99. *

Leitschuh, Franz Friedrich, Kunst♛, Dr. phil., UDoz. Straßburg i. E. (Würzburg 65.) **V:** Kunstsinn d. Horaz 85; Familie Preisler u. Markus Tuscher 86; Bamberger Halsger. Ordg 86; Georg III. Schenk v. Limpurg in Goethes Götz 88; Bilderkreis d. Malerei d. Karolinger 88; D. German. Nationalmuseum 91; A. Dürers s. Kupferstiche 92; Gesch. d. Karoling. Malerei 94; Kunst unt. Heinr. II. 94; Tiepolo 96. ()

Leitzmann, Alb., deutsche Sprach- und Litt♛, Dr. phil., ao. UP. Jena, Weimar-Geraer Bahnhofstr. 16. (Magdeburg 3/8 67.) **V:** bezw. **H:** König Tirol, Winsbecke u. Winsbeckin 88; Briefe v. W. v. Humboldt an F. H. Jacobi 92; G. Forster 93; Briefe u. Tagebücher G. Forsters von seiner Reise 1790

93; Ueb. Goethes Hermann u. Dorothea, aus V. Hehns Nachlaß 93, 2. A. 98; Tagebuch W. v. Humboldts von s. Reise nach Norddtschld 1796 94; G. Forsters kleinere Schriften 94; Quellenschriften zur neueren deut. Litt.- u. Geistesgesch. 94 f. IV; Goeth. Briefe (Weim. Ausg.) XVII—XXI 95 f.; Sechs ungedruckte Aufsätze über das klass. Altertum v. W. v. Humboldt 96; Jugendbriefe A. v. Humboldts an W. G. Wegener 96; Briefwechsel zw. Karol. v. Humboldt, Rahel u. Varnhagen 96; Register zu Schillers Briefen v. Jonas 96; D. Fabeln Gerhards von Minden in mnd. Sprache 98; Aus Lichtenbergs Nachlaß 99; Briefwechsel zw. Schiller u. W. v. Humboldt 99; Untersuchungen über Wolframs Titurel 00.

Leixner v. Grünberg, Otto, BP., PA., VB., Aesthet., Litt., Kult♛, Red. d. „Dtsch. Roman-Zeitg". Berlin-Großlichterfelde, Potsdamerstr. 63. (Saar $^{24}/_{4}$ 47.) **V**: Ged. 67; Dtschlds Auferstehg, Prl. 70; Ged. 77; Moderne Kunst 77 ff. II; Nov. 78; Anleitung in 60 Minuten Kunstkenner zu werden 79, 4. A. 87; Gesch. d. deutsch. Litt. 80 II, 5. A. 99; D. bildenden Künste 80; Phantasus, Festsp. 81; Gesch. d. fremd. Litt. 82 II, 2. A. 98; Die beiden Marien, R. 82; Unf. Jahrh. 83 II; R. Märchentheater 83; Andachtsbuch ein. Weltmannes 84; Apostelchen 85; Randbemerkgen eines Einsiedlers 86; Blitz u. Stern, R., 2. A. 86; Herbstfäden 86; Dämmergen 86; Dtsche Worte 87; Im Hohlspiegel 87; Aesthetische Studien f. d. Frauenwelt, 5. A. 95; Anleitung in 60 Minuten witzig zu werden; Gegen die Kunstausstellungen; Plauderbriefe an eine junge Frau 89, 2. A. 90; A. d. Vogelschau 89; Aus vier Dimensionen 89; Soziale Briefe a. Berlin 91; D. Rückkehr d. Phantasie, Festsp. 82; Laienpredigt. f. d. deutsche Haus 94; A. meinem Zettelkasten 96; Christentum u. mod. Kunst 97; Also sprach Zarathustras Sohn, R. 97; D. Frack Amors; Stipendiat d. Frh. v. Erck, R. 98.

Lellmann, Karl, (k.), ✎, Nov., Rekt. d. städt. St. Marienschule. Breslau, Jägerstr. 5. (Bückeburg $^{26}/_{8}$ 45.) ()

LeMaire, Carl, (k.), Kirchen♛, Seminarpräfekt. Speyer. (ebda $^{4}/_{4}$ 45.) **V**: Leitf. d. Gesch. d. Kirche 70, 4. A. 84; Diener Gottes a. Altar 70; Anleit. z. Kirchendienst 90, 2. A. 96; Lehrb. d. Kirchengesch. 96, 2. A. 99.

Lemberger, Ernst, s. Ernst L. M. Berger.

Lemcke, Heinr., Ethnogr., Reisebeschr. Newyork, 7 Broadway. (Hannover $^{17}/_{6}$ 44.) **V**: Wisconsin 82; Souvenir a. d. Atlant. Ozean 84; Kanada 84; Im Lande d. sonnigen Südwesten 84; Kentucky 85; Der neue Süden 91; Ill. Chicagoer Weltausst.-Führer 93; Illustr. Ocean-Führ. 95; Via Sunset Route, Eine Reise um d. Welt 96; Mexiko 97; Californien 97; Eine Fahrt n. dem Reiche des Mikado 97. ()

Lemcke, Karl v. (Pf. Carl Manno), Litt.-♛, Kunst♛, Aesth., Dr. phil., Prf. Stuttgart, Werastr. 20. (Schwerin $^{26}/_{8}$ 31.) **V**: Lieder u. Ged. 61; Gesch. d. dtschn Dichtung v. Opitz bis Klopstock 71; Popul. Aesthetik, 6. A. 90; Meister d. niederl. Malerei 78; Beowulf, R. 82, 2. A. 89; Ein süßer Knabe, R. 84, 2. A.; Kinder des Tages, L.; Gräfin Gerhild, R. 92; Jugendgenossen, R. 97. ()

Lemcke, Oskar, Versicherungsfach, **H**: u. Red. d. „Dtsch. Versicherungspresse" (s. 1873) u. d. „Lebensbild. aus d. Assekuranz-Gesch." Berlin SW, Gitschinerstr. 3. (ebda $^{12}/_{9}$ 44.) **V**: Katechismus d. Versicherungswesens 74, 2. A. 87; Fünf Erzählungen f. die Jugend 90. **H**: Lesebuch f. Versicherungsbeamte u. Agenten von A. Wiedemann.

Lemcke, Paul (Pf. Hans Lemke), ✎, Lokal♛, ⚔, ♛, 1. Bürgerm. Zeulenroda i. Th. (Nordhausen $^{16}/_{9}$ 50.) **V**: Kgl. Württ. Mil. Rang- u. Quart.-Liste 76; Sekundaner Freud u. Leid, Hum., 5. A. 79; Schülerlist u. Lehrertücke, Hum. 80; Nordhäuser Patrizierfamilie Ernst 86; Thüringer Musikfeste und die Napoleonsfeste in Erfurt 86; Dtsch. Kaisertraum u. der Kyffhäuser 87; Frankenhausens Entwicklg 1884/88 88; Das Gehege 90; Nordhäuser Geiseln in Magdeb. 1760 90; Touristenkarte d. ch d. Kyffh.-Geb. (mit Weise) 90; Georg von Schwarzb.-R. 90; Schülerlust, Lieb u. Leid, R., 2. A. 91; Führer durch d. Kyffhäuser-Geb. u. s. Umg., 2. A. 91; Spezialkarten v. Kyffhäusergeb. (mit Köhler), 4. A. 93; Gesch. des freien Reichsstifts u. d. Klosterschule Walkenried 95; Führer durch Nordhausen u. Umg., 2. A. 96; Kyffhäuser- u. Südharz-Führer 96; 71er in Feindesland 99.

Lemke, Fräul. Elisabeth, Volkskunde, ✎. Berlin SW, Wilhelmstr. 125. **V**: Lose Körner, G. 82; Volkstüml. in Ostpreußen

Lemke, Hans, s. Paul Lemcke. [84/90 III.

Lemme, Ludw., †, D., o. UP., Kirchenrat. Heidelberg, Bergstr. 23. (Salzwedel $^{8}/_{8}$ 47.) **V**: Große Reformationsschriften Luthers vom J. 1520 75, 2. A. 84; Evangelium i. Böhmen 77; Religionsgesch. Bedeutung des Dekalogs 80; Nächstenliebe 81; Echte Ermahnungsschreiben Paulus an Timotheus 82; Sünde wider den h. Geist 82; Pflege d. Einbildungskraft 84; Macht des Gebets mit bes. Beziehung auf Krankenheilung 87; Erfolg d. Predigt 88; Grundlage, Ziel u. Eigentümlichkeit d. theolog. Studiums 91; Wert d. Gebets 92; Recht d. apostol. Glaubensbekenntnisses u. s. Gegner 93; Die Kirche, die Gemeinschaft der Heil. 93; Heilsthatsachen u. Glaubenserfahrung 95; Die Freundschaft 97; R. Rothes Hundertjahrfeier 99; Endlosigkeit der Höllenstrafen u. allg. Wiederbringung 99; Zeug-

nisse v. Heil in Jesu Christo, Predigt. 99.

Lemmermayer, Fritz, DDeSchG., CP., 𝒻, Kritik, Roman, Erz., ♕. Wien XVIII, Währingerstr. 103. (ebda $^{26}/_{3}$ 57.) **V:** Dtsche Lyrik d. Gegenwart 84; Alchymist, R. 85; Menschen und Schicksale 90; Gudrunlied, übers. u. eingel. 91; Im Labyrinthe des Lebens, G. 92; Simson u. Delila, Tr. 93; Belladonna, R. 96. **H:** F. Schlögl, ges. Schriften 93 III; Repetitorium der dtsch. Litt.-Gesch. 94/98 III; Haschisch, Erz. 98; Ein H. Sachs-Abend (m. R. Kralik) 98.

Lenary, s. P. R. Lehnhard.

Lenbach, Ernst, s. Ernst Muellenbach.

Lencer, R., Leiter d. Verlags „Odin". München 19, Romanstr. 9. **H:** Festschr. z. deutschen Weihnachtsfest 99. (*)

Lencke, E., s. Ernst Löwy.

Lendenfeld, Rob. v., ♆, ▲, ◍, Dr. phil., o. ö. UP. Prag, Zoolog. Institut. (Graz $^{10}/_{2}$ 58.) **V:** A Monograph of Horny Sponges 89; Australische Reise 92, 2. A. 96; Aus den Alpen 96 II; Die Clavullina d. Adria 98; Hochgebirge d. Erde 99.

Lenel, Otto, ⚖, Dr. jur., o. UP. Straßburg i. E., Goethestr. 9. ($^{13}/_{12}$ 49.) ()

Lengauer, Frau Hedda, geb. Düfflipp, Roman, Nov., Kinderschr. ☉. Würzburg, Johanniterg. 2. (München $^{17}/_{6}$ 57.) **V:** Zweierlei Maß, Sch. 98; Weiße Flammen, Dr. 99.

Lengauer, Jos., ⅄, GP. Würzburg, Johannitergasse 2. (Riedering $^{28}/_{9}$ 51.) **V:** Lehrbuch der ebenen Geometrie 86, 6. A. 99, d. ebenen Trigonometrie 94, d. Stereometrie 95; Geometr. Wahrscheinlichkeitsprobleme 99.

Lenk, Heinr. v., skandin. Litt., **Ue:** DN Schwed. Isländ., Dr. phil., Skriptor d. Hofbibl. Wien VI, Laimgrubengasse 19. (Graz $^{19}/_{6}$ 53.) **V:** (norweg. Sprache) Af den yngste norske Kvindeliteratur 82 bis 87; Liter. hist.-kritiske Skitser 87. **Ue:** D. Saga v. Hrafnkell Freysgodi 83; Vatnsdäla saga 93; Ch. Leffler, S. Kovalesky 94; Cl. Tschudi, Marie Antoinette 95 u. 96; C. Ewald, Eva 97. ()

Lennert, Valentin, Musik♕, Dr. phil., Kabinetsbibliothekar. Darmstadt, Kiesstr. 79. (Heppenheim $^{13}/_{12}$ 46.)

Lenobel, Jos., PA., Journalist, Administrator d. Wochenschr. „Die Zeit". Wien IX/2, Eisengasse 11. (ebda $^{29}/_{1}$ 58.)

Lenschow, Frau Anna, geb. Stierling, (Pf. Esther Marly), Nov., ♕, Hauswirtsch., **Ue:** NorwDän. Wernigerode a. H., Villa Ilsenheim. (Rostock $^{1}/_{2}$ 68.)

Lensing, Theodor, s. Theod. Lessing.

Lentner, Ferd., CP., ♕, ⚖, Dr. jur., o. UP. Innsbruck. (Salzburg $^{14}/_{12}$ 41.) **V:** Licht und Schatten, G.; Die Figur des salzburg. Hanswurst 93, 2. A. 95; Strafg. Bestimmungen gegen Mißbrauch d. Wahn- und Wunderglaubens 95. ()

Lentrodt, Wilhelm, ♕. Flechtdorf, Waldeck. (Pyrmont $^{13}/_{7}$ 64.) **V:** Aus tödlichen Schauern, N. 93; Heiße Spuren, Ged. 93; A. Traum u. Wahn, G. 93; Rauschmomente, G. 95; Aus Nächten, G. 98. ()

Lentze, Karl, Red. u. **H:** d. „Reichsger. Korresp.", Red. d. „Vegetar. Warte". Leipzig, Grassistr. 28. (Warsleben $^{28}/_{11}$ 59.) **V:** Lehrb. d. deutsch. Volksstenogr. 85, 3. A. 92; Weltsprache u. ihre Bedeutung 86; Lehrbuch der Weltspr.-Stenogr. 86.

Lentzner, Karl Aug., engl. Ψ, Dr. phil., Fellow. Royal Society of Lit. **H:** der „German Essays for English Thinkers". Augsburg, Volkhartstr. 13. (Frankfurt a/M. $^{25}/_{5}$ 42.) **V:** Educational Essays 81; Ueb. einige v. Shakespeares Frauen-Charakteren 85; Sonett in d. engl. Dichtg 86; Z. Shakespeare-Bacon-Theorie 90; Ophelia u. Porzia 90; Three Essays 90; Kreuz bei den Angelsachsen 90; Edw. Thring: The Classics 90; Colonial English, a Glossary 91; Tesoro de Voces Hispano-Americanas 92; Guatemala Span. 92; Nicaragua Span. 92; Chamissos Life and Work 93; The Berlin Dialect 93; The German Numerals 93; Lectures on Scandinavian Liter., on Comparative Liter.; Outlines of Old Icelandic Accidence 95; The Theaching of Lit. as Lit. 97.

Lenz, P. Desiderius, (k.), OSB. Beuron, Hohenzoll. (Haigerloch $^{12}/_{3}$ 32.) **V:** Zur Aesthetik d. Beuroner Schule 98.

Lenz, Fritz, ♕, ☉, Lehr. Halberstadt. (*)

Lenz, Joh., ✝, Pastor. Reval, Rußl. (Livland $^{1\cdot13}/_{8}$ 55.) **V:** Spencer u. d. Pietismus 95; Die Lehre v. der Wiedergeburt und Bekehrung 95. ()

Lenz, Leo, s. J. R. Schwanzara.

Lenz, Oskar, ◍, ▲, Dr. phil., o. UP. Prag, Weinberge, Sladkowskygasse 8. (Leipzig $^{13}/_{4}$ 48.) **V:** Skizzen aus WAfrika 78; Timbuktu 84 II; Die sog. Zwergvölker Afrikas 94; Wanderungen in Afrika 95; Ueber Geld bei Naturvölkern 95; Ophir u. die Ruinen v. Simbabye in SOAfrika 96; Geogr. v. Afrika (Andrees Hdb. d. Geogr.) 99.

Lenz, Philipp, dtsche Dialekte, Dr. phil., Prof. an d. höh. Mädchensch. Baden-Baden, Seilerstr. 3. (Handschuhsheim $^{21}/_{10}$ 61.) **V:** Vergleich. Wörterb. d. neuhochd. Sprache u. d. Handschuhsheimer Dial. 98. *

Leo, C., s. Leo Ziegler.

Leo, Friedr., klass. Ψ, **Ue:** L, Dr. phil., o. UP. Göttingen. (Regenwalde $^{10}/_{7}$ 51.) **H:** Tragödien d. Seneca 78/II; Venantius Fortunatus 78; Plauti comoediae I 85. **Ue:** Ovid 82; Vindiciae Plautinae 87. ()

Léon, Victor, ☉. Wien III, Seidlgasse 37 (im Sommer Unterach a. Attersee, OOe.). (ebda $^{1}/_{1}$ 60.) ()

Leonard, P. Ludger, OSB., ♕. Beuron, Hohenz. (Mühlheim a. d. R. $^{16}/_{3}$ 52.) **V:**

Die Klösterl. Tagesordnung 84, 3. A. 97. ()

Leonhard, A., Red. d. „Schlesw. Nachr." Schleswig, Stadtweg 54. (*)

Leonhard, Rud., Ψ, Dr. jur., o. UP., GJustR. Kleinburg b. Breslau, Lindenallee 49. (Breslau 26/12 51.) **V**: Vers. e. Entscheidg d. Streitfrage über den Vorzug d. successio graduum vor dem Accrescenzrechte nach röm. Rechte 74; In wie weit giebt es nach der Vorschrift d. dtsch. CPO. Fiktionen 80; Irrtum b. nichtigen Vertr. nach röm. Rechte 82, 83 II; Noch ein Wort über den jurist. Univ.-Unterr. 86; Rechtsfälle z. vergl. Studium d. röm. Rechts u. d. preuß. Landrechts 87; Univ. Bologna i. MA. 88; Roms Vergangenheit u. Deutschlds Recht 89; Irrtum als Nichtigkeitsgrund im Entwurfe e. BGB. f. d. D. R. 89; Eideszuschiebg in Familienrechtsprozessen nach demf. 90; Entwurf e. BGB. f. d. D. Reich u. s. Beurteilung 91; Lebensbedingungen der Rechtspflege 91; Die bes. Rechtszweige im Entwurfe e. BGB. für d. D. Reich 92; Die Anfechtbarkeit der Verträge f. d. Vermög. e. Dritten 92; Institutionen d. röm. Rechts 94; Ueberblick üb. d. neue BGB. 97; D. Vollendung d. Deutsch. BGB. 97; D. Erbschaftsbesitz 99.

Leonhardt, Emin, s. Georg Höcker.

Leonhardt, Joh., DDeSchG., Nov., 𝒻, Litt.♛, ⊙, ev. Pfarr. Draas, per Kacza, Siebenbürg. (Schäßburg 28/7 59.) **V**: Aus Siebenbürgen 90, 2. A. 95; Frau Balk, Dr. 96; Die Werberin, Vst. 98.

Leonhardt-Lyser, s. Karol. Pierson.

Leoni, F., s. Franziska Lortsch.

Leoni, Karl, s. Friedr. Emil König.

Leonrod, Franz Leop. Frhr. v., (k.), ✝, Dr., Bischof. Eichstätt. (Ansbach 26/8 27.) **V**: Gespräche üb. d. Syllabus (anon.) 73; Hirtenbriefe in 25 Jahren 92. ()

Leony, Frau Marie, DSch., ⊙. Charlottenburg, Krummestr. 63. (Züllichau 29/8 52.) **V**: Fallstricke, L. 98. *

Lepehne, Frl. Marga (Pf. E. Vilmar; Dagmar Romanow), Nov., 𝒻, **Ue.** Berlin-Schmargendorf, Misdroyerstr. 11. (ebda 19/8 65.)

Lepler, Gustav, ♆, Lehrer. Otterndorf, Hannover. (Odisheim 3/8 71.) **V**: Dichtungen 97. ()

Leporin, Frl. Valerie, PA. Kinderschriften, 𝒻. Eisenach, Marienthal 7. (Gnadenfrei, Schles. 26/6 53.) **V**: Kunst d. Pflanzenklebens 86; Meine Neffen 87.

Leppin, Paul, (k.), ♆, k. k. Rechnungsbeamter. Prag-Weinberge, Kramerius-gasse 31. (Prag 27/11 78.) *

Leppiz, Herm., s. Herm. Zippel.

Leppmann, Arthur, wiss. u. popul. ⚷, Dr. med., Sanit.R., kgl. Physikus, Nervenarzt, leitender Arzt d. Kgl. Beob.-Anst. f. geisteskranke Verbrecher in Moabit, Red. d. „Aerztl. Sachverständ. Ztg." Berlin NW, Kronprinzen-Ufer 23 II. (Raudten 31/12 54.) **V**: Ueb. epidemische Geisteskrankheiten 82; D. preuß. Physikus 86, 4. A. 95, 1. u. 2. A. mit Schlockow, 3. u. 4. A. mit Roth; Medicin. Taschenkal. (mit Partsch und Kionka 88—98; Die Sachverständ. Thätigkeit bei Seelenstörungen 90; Die ärztl. Fürsorge f. Geisteskranke außerh. der Anstalt 90; Der seelisch Belastete u. s. ärztl. Ueberwachung 93.

Lerch, Matthias, ⚳, o. UP. Freiburg, Schw. (Milinow 20/2 60.)

Lerch, P. Wenzel, SJ., Volksschriften, Missionspriester, Linz am Frainberg. (15/10 46.) **V**: Das letzte Mittel, 12. A. 99; Eine Prophezeiung, 9. A. 99; Das Ende der katholischen Kirche, 5. A. 99; Der christl. Arbeiter, 5. A. 99; Der Glückstag, 3. A. 99; Was ist Bildung? 3. A. 99; Das große Privilegium d. kath. Kirche, 3. A. 99; Eine Fälschung, 2. A. 99; D. göttl. Leben der Seele 98; Die Jungfrau, 6. A. 99; Ein Hochzeitsgeschenk, 2. A. 99. *

Lerchenfeld, Gust. v., s. Gust. Young.

Lerp, Karl, Pfr., Red. d. Blätter der Vereinigung f. Gothaische Gesch. 2c. „Aus der Heimat" Uelleben b. Gotha. ()

Lersch, Bernard Max, (k.), Balneol., Dr. med. Aachen, Sandkaul 31. (ebda 12/10 17.) **V**: Einleit. in d. Mineralquellenlehre, 52/57 II; Gesch. d. Balneologie 63; Burtscheid. Thermen 63; Eisenwässer von Spa 68; Physiolog. u. therapeut. Fundamente d. prakt. Balneologie 68; Kur mit Milch 69; Kur mit Obst 69; Hydro-Physik 70; Hydro-Chemie 70; Gesch. des Bades Aachen 70; Polymorphe Balneologie 71; Sauerwässer von Malmedy 72; Erdbeben von Herzogenrath 73; Ewiges Kalendarium 77; Römerbad zu Aachen 78; Ueb. d. Ursachen d. Erdbeben 79; Kl. Pest-Chronik 80; Kal. d. Naturbeobachters 80; Ueb. d. symmetr. Verhältn. d. Planet.-Systems 85 (2. A. zweier früh. Schriften); N. Kalendertabellen f. Vergangenheit u. Zukunft 88; Einleitg i. d. Chronologie 89, 2. A. 99 II; Führer in Aachen u. Umg., 5. A. 92; Gesch. d. Volksseuchen mit u. nach den Berichten d. Zeitgenossen 95.

Lersé, Franz, s. Maidy Koch.

Leschinger, Karl (Pf. Konrad Linger), Lehr., ♆, Weltspr. Prf. Karlsbrunn b. Zwittau, Mähr. (Landskron 26/11 66.)

Leschivo, Frau Alma, geb. Gerhard, VB., Roman, ⊙, ♆. Dresden-Loschwitz, Pillnitzerstr. 15. (Ronneburg 21/8 48.) **V**: Ring der Wahrheit, R. 82; Jul. von Braunschweig, Sch. 83; Keine Ehe ohne Liebe, L. 84; Don Juan d'Austria, Sch. 84, 2. A. 96; Arzt, Erz. 88; Dichtgn z. Mythol. Landsch. v. Kanold 88; Hochsomm., G. 89; Liebe u. Leidenschaft, D. 89; Opfer od. Sieger, N. 91.

Leser, Edmund, Chirurgie, Dr. med., Prf., UDoz. Halle a. S., Alte Promenade 6 II. (Münster 1/5 53.) **V:** Lehrb. d. spez. Chirurgie 90, 3. A. 97; Operatives Vademecum f. prakt. Aerzte 99.

Lesiak, Emil, ♛, Dr. phil., Amanuensis a. d. k. k. Univ.-Biblioth. Graz, Steiermark, Elisabethstr. 22. (ebda 6/1 68.) ()

Lesimple, Aug., Musik, Cöln, Rh., Steinfeldergasse 22. (30/4 27.) **V:** Erinnerung an R. Wagner 84; Erlebn. u. Erinnergn aus d. Musikerleben 85; P. Cornelius 89; Studien u. Erleb. 91; A. d. Reiche d. Fr. Musica 93.

Leske, Franz, ♪, Dr. jur., GJustRat. Berlin W, Würzburger Str. 19. ()

Leske, M., s. M. Witter.

Lesker, Bernh., (k.), ♛, 𝒻, Pfr. Münster b. Dieburg, Hess. (Schwerin 30/11 38.) **V:** A. Mecklenburgs Vergangenheit; Irlands Leiden u. Kämpfe; St. Wendelinus, 4. A. 97; E. Fahrt a. d. Adria 95. **Ue:** Nachf. Christi 84, n. A. 99.

Leskien, August, slav. Ψ, Dr. phil., o. UP., GHofR., H: d. „Ersch u. Gruberschen Encykl.", ChefRed. v. „Brockhaus' K.-L." Leipzig, Stephanstr. 10. (Kiel 8/7 40.) ()

Leß, Emil, Meteorologie, Naturw., 𝒻, Dr. phil., Priv.Doz an der Univ. u. der landw. HSch. u. Leiter d. Wetterbüreaus. Berlin NW, Bachstr. 11. (Königsberg, Pr. 14/4 55.)

Lesser, Adolf, ☙, Dr. med., ao. UP., gerichtl. Stadtphysikus. Breslau, Kaiser Wilhelmstr. 80. (Stargard 22/5 51.) **V:** Atlas d. gerichtl. Medizin 84 u. 90; Stereoskop. gerichtl.-medizin. Atlas 98 u. 99.

Lesser, Ladislaus Leo Frhr. v., Chirurgie, Dr. med., UDoz. Leipzig, Schwägrichenstr. 1. (Warschau 28/7 46.) **V:** Chirurgische Hilfeleistungen bei dringend. Lebensgefahr 80; 5 Jahre poliklin. Thätigkeit 83; Experimentelles u. Klinisches über Skoliose; Varicen; Transfussion; Hauttuberculose; Pes varus paralyticus; Operative Behandlung schlecht geheilter Brüche i. Handgelenk; Organisation des catgut u. über Heteroplastik; Listers antisept. Wundbehandlg.; Ueber d. Verbandpäckchen d. Soldaten; Ueber Seehospize f. Kinder; Ueber Volksbäder; Ueber die jetzige Antisepsis.

Lesser, Frl. Sophie, 𝒻, Roman, **Ue:** F, Lehrerin. Berlin W, Katzlerstr. 12 III. (Wien 19/10.) **Ue:** Mael, Liebesirrtum; Fermé, Alger. Nov.; Daudet, Die Geliebte Barras'.

Lesser, Stanislaus, ⊙, Theaterdir. u. Schsp. Berlin SW., Gitschinerstr. 14 III. (Warschau 11/2 40.) **V:** Der Porträtmaler; Unbeugsam. **MitV:** d. Dramen: Sklave; Mädchenschwüre; Die Raben. ()

Lessing, Jul., Kunst-, Kultur♛, Dr. phil., ThSchP., Dir. a. Kunstgew.-Mus., GRegR. Berlin W, Potsdamerstr. 122 a. (Stettin 20/9 43.) **V:** Kunstgewerbe auf der Wiener Weltausst. 73; Alt-oriental-Teppichmust. 77; Renaissance im heut. Kunstgewerbe 77; Muster altdeutscher Leinenstickerei I 78, 10. A. 85; II 79, 6. A. 86; Silberarbeiten des A. Eisenhoit 81; Holzschnitzereien d. 15. u. 16. Jahrh. 82; Modeteufel 84; Was ist ein altes Kunstwerk wert? 85; Handarbeit 87; Vorbild.-Hefte 88 bis 99; Uns. Väter Werke 89; Kunstgewerbe als Beruf 91. ()

Lessing, Theodor (Pf. Theodor Lensing, Peregrin, Dr. Hanns Widerporst), ⊙, ☙, ⁂, Dr. med. u. phil., Arzt. München, Jckstadtstr. 2 b III l. (Hannover 8/2 72.) **V:** Komödie, R. 91 II; Laute u. leise Lieder, G. 94; Im Vorfrühling, Dr. 95; Die Nationen 96; Recht des Lebens, Dr. 96; Weiber, Epigr. 96; Zwischen den Schlachten, G. 98; M. Bashkirtseff, 98; Zur Erkenntnislehre African Spirs 98; Einsame Gesänge, G. 99.

Leßke, Ewald, 𝒻, Red. d. „Extrapost". Zerbst, Anh. Schleibank 44 I. (Ober-Putzkau 13/5 70.)

Leßmann, Otto, BP., Musik♛, H: der „Allgem. Musik-Zeitung". Charlottenburg, Spreestr. 27. (Rüdersdorf 30/1 44.) **V:** Liszt 81; Nachtrag zu Weitzmanns Geschichte d. Klavierspiels 87. ()

Leszczynski, v. ⚔, Gen.-Maj. u. Chef d. Kriegsgesch. Abth. II d. gr. Generalstabs. Berlin-Schöneberg, Hauffstr. 5/6 II. **Bearb.:** Ges. Schriften u. Denkwürdigk. d. GFM. Grafen Moltke 91/92, V; Kriegsleben Joh. v. Borcke 88; Gesch. d. Inf.-Reg. No. 55, 77. ()

Leszlényi, Bernh., CP., 𝒻, MitRedakt. der „Oesterr. Volksztg." Wien IX, Servitengasse 1. (Groß-Kanizsa 24/8 37.) ()

Lettkow, v., s. MariaAnt. v. Markovics.

Lettow-Vorbeck, Oscar v., Kriegs♛, Oberst a. D. Oldenburg, Großh., Gartenstr. 18. (Treptow a. d. R. 21/12 39.) **V:** Leitfaden d. Taktik f. Kriegssch. 76, 6. A. 88; Kriegsgesch. Beispiele 80, 5. A. 99; D. Krieg v. 1806/7, 91/96 IV, 2. A. 99; Gesch. des Krieges 1866, 96/98 II. I 2. A. 99.

Letzel, Georg, Dermatologie u. Syphilidologie, Dr. med. München, Residenzstraße 11 III. (Groß-Glogau 12/11 52.) **V:** Tölz—Krankenheil 88, 2. A.; Harnbeschwerden 92; Lehrbuch der Geschlechtskrankh. 91; Klin. Handb. d. Harn- u. Sexualorgane, IV. Abth. d. ven. contag. Helkose 94. ()

Leuchtenberger, Gottlieb, dtsche Litter., Ψ, 🕮, GDir. Posen. (Wittenberg 14/12 39.) **V:** Drei Grundbedingungen zum Gedeihen e. höh. Schule 75; Dispositionen zu dtsch. Aufsätzen u. Vorträgen I 75, 5. A. 94, II 79, 4. A. 94; Dispositive Inhaltsübersicht d. drei olynthisch. Reden 81, 2. A. 84; Gedächtnisrede auf Kaiser Wilhelm I. 88; desgl. auf Kaiser Friedrich 88; Oden d. Horaz für d. Schulgebrauch dispon. 89,

3. A. 97; Das Greisenalter u. Kais. Wilh. I. 89; Lebenskunst d. Horaz 90; Sprache in Luthers kl. Katechismen 91; Philosoph. Propädeutik auf den höh. Schulen 93; Hauptbegriffe d. Psychologie 99.

Leufen, Wilhelm (Pf. d'Artagnan), ✍, Kritik, Red. d. „Straßb. Tagebl." Straßburg i. E. (Leiffarth 31/5 69.) ()

Leumann, Ernst, Sanskrit-Lexikogr., Jaina-Litt., Dr. phil., o. UP. Straßburg, Sternwartstr. 3. (Berg, Thurgau 11/4 59.) H: Aupapatika-sutra 83; Dasavaikalika-sutra & -niryukti 92.

Leuschner, Oskar (Pf. Erich Stark), Ψ, ✍, Hum., ⊙. Berlin SW, Besselstr. 3. (Großburg 9/5 70.) V: Humoresken 93; Aus goldner Zeit, G. 94; Psychodramat. Vortragsdichtgen 95; Am Weihnachtsabend, Festsp. 95; Die Comitésitzung, Vst. 95; Durfgeschichten, i. schles. Mundart 96.

Leutrum v. Ertringen, Graf Gerhard, ♛, Hofmarsch. Stuttgart, Kriegsbergstr. 15, im Sommer: Schloß Unter-Riexingen, Württ. (23/8 51.) V: Kaiser Joseph II., Sch. 82; Friedr. Wilhelm, Herzog v. Braunschw.-Oels. vaterl. Sch. 83; Grfl. Leutrumsche Frauenkirche i. U.-Riexingen 91, Gesch. ders. 93; Grfl. Leutrumsche Familiengesch. 94 II; Schubart, vaterl. Sch. 95; Aus alter Zeit, vaterl. Sch. 95. ()

Leuze, Alfred, ⊕, Geognosie, Dr. rer. nat., ORealschP. u. GLehr. Stuttgart, Feuerseepl. 7 II. (Stetten i. R. 8/12 45.) V: Geogr. Errungenschaften v. 1875/76; Unterr. in der Kristallographie 78; Chem. Beschaffenheit u. d. geolog. Wirkg d. Quellwasser 83; Mineralien u. Pseudomorphosen d. Roseneggs 89; Versteinerungs- u. Vererzungsmittel d. schwäb. Petrefakten 89; Gipse v. Iselshausen, OA. Nagold 91; Mineralien v. Baveno 92; Dioptas vom Kongo 93; Steinkohlen v. Mittelbronn 94; Geolog. Beschaffenheit von Kirchheim u. T. u. Umgebg 94; Kohlengrube Mittelbronn 95; Doppelspäte aus d. Marmorlager von Auerbach a. d. B. 96; Anzahl d. Bilder i. Isländer Doppelspat 97; Topas u. Turmalin v. Brasilien 98. ()

Leverkühn, August, Dr. jur., Amtsrichter. Lübeck, Schillerstr. 1 a. (Hannover 25/10 61.) V: Inhalt und Auslegung des Hohenliedes 92; Jugendged. 00.

Leverkühn, Paul, ☤, ✍, Dr. med., Arzt, Directeur des Institutions et Bibl. scientifiques des Fürsten von Bulgarien. Sofia. (Hannover.) V: Fremde Eier im Nest 91; Ueber Prolapsus uteri 91.

Levetzow, Karl Michael Freiherr von, Ψ, ⊙, ✍. Wien VIII, Buchfeldgasse 19. (Dobromielitz, Mähren 10/4 71.) V: Gedanken e. Anderen von Ihm selbst . . . 96; Höhenlieder 97. ()

Levi, Arth. (Pf. A. Rutari), ✍, ☺, Kinderschr. Ue: FE. London W, New Bond Street 133. (Eßlingen 6/10 62.) V: Kossak, Biogr. 84; Aus Bismarcks Jugendjahren 85; Andersens Leben 85; Berlin in Freud u. Leid 88; Selected Works of L. Alma Tadema 95.

Levi, Louis (Pf. L.-Hechingen), ✝, ✍, ⊜, Rabbinatsverw., Realschlehrer. Hechingen, Goldschmied Str. 214. (Rexingen 30/12 48.) V: Leitfaden f. d. isr. Religionsunt. 77, 98; Philos.-theol. Studie 98; Geogr. u. Gesch. v. Hohenzollern 77, 91. ()

Levi, Frau Thekla (Pf. Thekla Edenfeld), Ψ. Stuttgart, Langestr. 12 b II. (ebda 23/5 71.) V: Hochzeits-Ged. 97; Aufführgen u. Festsp. f. Jung u. Alt.

Levi-Hechingen, s. Louis Levi.

Levien, Ilse, s. Ilse Frapan.

Levin, Anton, Red. des „Berl. Lokal-Anz." Berlin SW, Gitschinerstr. 16. ()

Levin, Mor., ✍, ♛, ⊙, Dr. phil., Prediger der jüdischen Reformgemeinde. Berlin W, Lützowplatz 12. V: Gott u. Seele 71; Iberia 85; Lehrb. d. bibl. Gesch. u. Litt., 3. A. 97; Barkochba 92; D. israel. Relig.-Lehre syst. dargest. 92; D. Reform d. Judentums 95. ()

Levy, Alphonse (Pf. Ernst Maurer; Alph. Müller), Red. „Im dtschn Reich", Ψ, Nov., Kinderschr., Ue: EF. Berlin SW, Karlstr. 26. (Dresden 19/11 38.) V: Apfelblüten G. 77; Rousseau; Meisterwerke der Dresdener Gallerie; D. Begräbniskap. i. Dome zu Freiberg; J. Burgkeller u. a. Gesch. 92; D. Berufswahl der Knaben 94; Erziehung d. jüd. Jugend z. Handwerk u. z. Bodenkultur 95; Erlebt, Erz. 96. Ue: Lamartine, Ged., Graziella, Raphael. ()

Levy, Emil, roman. Ψ, ao. UP., Dr. phil., Freiburg B., Goethestr. 32. (23/10 55.) V: Provenzalisch. Supplement-Wörterbuch. ()

Levy, Felix, PA., Journalist, Dir. d. Depeschen-Bureau „Herold". Frankfurt a. M., Grüneburgweg 51. (Dudweiler 4/3 65.)

Levy, J., BP., Dr. jur., Red. d. „Voss. Ztg". Berlin C., Breitestr. 8 II. (15/1 52.) ()

Levysohn, Arth., BP., ✍, Publizist, Dr. phil., Chefred. d. „Zeitgeist" u. „Berlin. Tagebl." Berlin W, Steglitzerstr. 2 ()

Lewald, Frau Emmi, geb. Jansen (Pf. Emil Roland), G. Finanzrätin, Nov., Roman, Ψ. Berlin W, Ansbacherstraße 5. (Oldenburg i. Gr. 5/12 66.) V: Uns. lieb. Leutenants 89, 2. A. 91; D. Kantor v. Orlamünde 89, 2. A. 94; Auf diskret. Wege 92; Die Gesch. eines Lächelns u. a. Nov. 94; Frl. Kunigunde, Nov. 94; Ged. 94; Sein Ich 96; Kinder d. Zeit, R. 97; Italien. Landschaftsbilder 97; In blauer Ferne 98.

Lewalter, Joh., Musik, Musiklehrer. Cassel, Wolfsschlucht 12 II. (ebda 24/1 62.) H: Deutsche Volkslieder, in Niederhessen ges. 90/94, 2. A. 96; Hess. Kinderliedchen (mit Dr. Eskuche) 91; Schwälmer Tänze 97.

Lewin, Adolf (Pſ. Dolfe), Dr. phil., Rabbiner. Freiburg i. B. (Pinne 23/9 43.) **V:** V. Schilfmeer z. Sinai, Pred. 84; Juden in Freiburg 90; Judent. u. d. Nichtjuden 91. ()

Lewin, L., Pharmazie, Toxikologie, Dr. phil., UDoz. Berlin NW, Hinderſinſtr. 3. (9/11 50.) ()

Lewinsky, Joſ., Biogr., ✎, Humor, Geſanglehr. Berlin N, Schönhauſerallee 187. (Proßnitz, Mähr. 12/9 39.) **V:** Theatral. Karrièren 81; Vor d. Kuliſſ. 81, N. F. 82; A. d. Guckkaſten 86; Bei d. Großen des Thrones u. d. Bühne 88; V. Brettern u. Podium 88; O dieſe Künſtler 90.

Lewinſtein, Guſt. (Pſ. J. Weinſtengl), BP., Journaliſt, Dr. phil., Red. Berlin W, Kurfürſtenſtr. 15/16. (ebda 21/9 29.) **V:** Die Alchemie u. die Alchemiſten 73; Für u. wider den Tabak 90; Tabak als Objekt für Finanzmaßregeln 92; Beſteuerg d. Tabaks 94; D. deutſche Tabakinduſtrie 96; D. Einnahmen aus dem Tabak und der Konſum deſſ. 97; Dtſch. Tabakinduſtrie-Kal. 98 ff.; Einige Betrachtgen üb. d. aktive u. paſſive Handelsbilanz d. Staaten 98.

Lewy, Edm., CP., Naturw., Dr. med., ThSchDoz., Vorſt. d. gewerbehyg. Muſ. Wien III, Radetzkyſtr. 6. (Neubydzow 1/5 38.)

Lexis, Wilh., ✉, Dr. phil., **MitH:** „Jahrbuch f. Nationalökon. u. Statiſtik", „Handwörterb. der Staatswiſſ.", o. UP. Göttingen. (Eſchweiler 17/7 37.) **V:** Franz. Ausfuhrprämien 70; Einleitung in die Theorie der Bevölkerungsſtatiſtik 75; Theorie der Maſſenerſcheinungen 77; Gewerkverein und Unternehmerverbände in Frankreich 79; Krit. Erörterung über die Währungsfrage 81. **H:** D. deutſchen Univerſitäten 93 II. ()

Ley, Hub., ſ. Heinr. Hub. Mönch.

Leyden, Ernſt, ✗, Dr. phil., o. UP., G.-Med.R., **MitH:** d. „Archiv f. klin. Medizin". Berlin W, Bendlerſtr. 30. (Danzig 20/4

Leyden, Eugen, ſ. Eug. Reichel. [32.) ()

Leydig, Frz. v., ♆, Dr. med., o. UP. Bonn. (Rothenburg 21/5 21.) **V:** Fachſchr. ()

Leyen, Alfr. von der, ✉, ✠, Dr. jur., W.G.-ORegR. im Miniſt. d. öffentl. Arb. Berlin W, Burggrafenſtr. 19. (Goldſchmieding 28/6 44.) **V:** 10 Jahre preuß.-deutſcher Eiſenbahnpol. 76; Nordamerik. Eiſenbahnen 85; Finanz- u. Verkehrspolitik der nordamerikan. Eiſenbahn. 94, 2. A. 95.

Leyke, Max, BP., Dr. jur., **H:** d. „Monatsſchr. f. d. Steinbruchs-Berufsgenoſſenſchaft". Charlottenburg, Kneſebeckſtr. 84. (27/7 52.) ()

Lhoys, Dr. Albert, ſ. Leander Körſchner.

Libloy, Schuler v., ſ. Schuler.

Libochowitz, Ludwig, CP., Red. d. „W. Tagbl." Wien VII, Burggaſſe 51. (*)

Lich, Fred, ſ. Alfred Moeglich.

Licht, Stefan, PA., Agrar- u. Socialpol., Verwaltgsrecht, Dr. jur., RA. **H:** d. „Blätter f. Selbſtverwaltung". Brünn, Schmerlingſtraße 4. (ebda 23/10 60.) ()

Lichtblau, Adolf (Pſ. A. L. Blau, Wandernde Biermanne), PA., ✉, Sozialpol., Red. d. Brauer- u. Hopfenztg „Gambrinus" u. d. „Oeſt.-ungar. Volksbl. f. Stadt und Land", Präſ. d. öſterr. Fachſchriftſteller-Verb. Wien V, Wienſtr. 12. (ebda 17/5 44.) **V:** Mod. Menelaus, L. 65; E. Volksmann, Dr. 65; Mod. Graſel, Dr. 67; Falſche Helena, Dr. 67: Licht, Licht, Licht 76; Lage d. Bierinduſtrie 77; Huldigungsfeſt d. Handwerks, d. Induſtr., Landw. u. d. Künſte 97; Jubiläumstab. 1848/98 98. **H:** u. **Mitred.** des Gold. Buch des Land- und Forſtweſens in Oeſter.-Ungarn 90.

? **Lichtenberg**, Reinhold Freiherr von, Kunſt♛, Dr. phil. am Kgl. Kupferſtichkabinett. München, Schellingſtr. 80/0. (Fiume 15/12 65.) **V:** Z. Entwickelgsgeſch. d. Landſchaftsmalerei bei d. Niederländern u. Deutſchen im 16. Jahrhund. 92; Ueber d. Humor bei den deutſch. Kupferſtechern u. Holzſchnittkünſtlern des 16. Jahrh. 97. **Ue:** Alb. Roß Parſons, Parſifal 97. ()

Lichtenfelt, Hans, BP., ✎, ✉, ☾, Dr. ph. Bonn a. Rh., Franziskanerſtr. 8. (15/10 57.)

Lichtenheld, Adolf, DOeSchG., Germaniſt, ⁂, Dr. phil., GP. Wien I, Hohenſtaufengaſſe 6. (Gföll 3/7 43.) **V:** Studium d. Sprachen u. die intellekt. Bildg 82; Hermann u. Dorothea 83, 8. A. 95; Klopſtocks Oden 84, 2. A. 89; Kleiſts Hermannſchlacht 85; Grillparzerſtudien 86 u. 90; Kleiſts Käthchen von Heilbronn 88; Ahnfrau 89; Ottokars Glück u. Ende 89; Goldnes Vlies 90; Sappho 91; Jul. v. Tarent 91; Ein Traum ein Leben 92; Hamb. Dramaturgie 93; Formale Bildung 94; Fauſt I. 98.

Lichtenow, W. v., ſ. Ritz-Lichtenow.

Lichtenſtadt, Joh., CP., kaiſ. Rat, Red. der „politiſchen Correſp.", der „Zeitſchrift für Staats- u. Volkswirtſch.", d. „Kaufm. Ztſchr." Wien I, Wallnerſtr. 1. (Jungbunzlau 40.) **V:** Wiener Komunalverwaltg 82; Communale Streitfragen; Beiträge z. Armenreform; D. Approviſionirung Wiens 1848—1898.

? **Lichtenſtein**, Edm. (Pſ. Ed. Mund, Lorenz Stahl), Politik, ♆. Berlin N, Elſaſſerſtr. 21. (ebda 22/1 61.) **V:** B. Auerbach 81; Das antiſemit. deutſche Tageblatt 83; Wilde Ranken, Ged. 86; In Banden, G. 91; Sibirien in Preußen 92; Ahlwardts Ende 92; Ahlwardts letzte Zuckungen 92; Freiheit, Liebe, Menſchlichkeit 92; D. Fluch auf Juda, Ep. 94; Sprühregen, G. 94. ()

Lichtenſtein, Jul., PA., ♆, Kritik, ✎, Journaliſt. Breslau, Höfchenſtr. 55. (Pietna 2/2 60.)

Lichter, Joh. Aug., Dialekt♆, Lehrer. Leutmannsdorf, Schleſ. (Naſelwitz,

Schl. 8/9 60.) **V**: M. Muttersprooche 93, 2. A. 98; Durspum'ranzen 98.

Lichtwer, s. Oskar Roloff.

Lichtwark, Alfred, Aesthetik, ⌀, Dr. phil., Prf., Dir. d. Kunsthalle. Hamburg. **V**: Schongauer, Dürer, Rembrandt (mit J. Janitsch) 85: D. Ornamentstich d. deutsch. Frührenaissance 87; Zur Organisat. der Kunsthalle — Die Kunst i. d. Schule 87; D. inn. Ausstattg des Hamb. Rathauses 91; Herm. Kauffmann und die Kunst in Hamburg 92; Makartbouquet u. Blumenstrauß 94; Wege u. Ziele d. Dilettantismus 94; Die Bedeutung der Amateurphotogr. 94; Blumenkultus — Wilde Blumen 97; Vom Arbeitsfelde des Dilettantismus 97; Die Wiedererweckung d. Medaille 97; Deutsche Königsstädte 98; Hamburg—Niedersachsen 97; Verz. d. neueren Meister d. Kunsthalle —Gesch. u. Organis. d. Instituts 97; Hamb. Künstler des 19. Jahrh. 98; Uebungen in d. Betrachtung v. Kunstwerken 98. ()

Lick, Carl, DDeSchG., ⌧, bes. Sparkassenwesen, Kassier u. Kanzleivorst. der Sparkasse Zwittau. Mähren, Landskronerstr. 614. (ebda 26/10 59.) **V**: Conto Corrent u. Einlag. Conto 90; Besteuerung d. Zinseinkommens in Oesterr. 92; Kurze Gesch. d. Stadt Zittau 94; Besteuerung d. österr. Sparkassen, nebst Anhang: Die Sparkassenbuchhaltung 97; Hellenstein u. a. Erz. 98.

Liebau, Gust., GRechR. im Reichsamt d. Innern u. b. d. Reichsschulkomm. Berlin. (Nordhausen 17/7 46.) **V**: Shakesp. Leben u. Dichten 73; Erzählungen aus der Shakespeare-Welt 76; Die Shakesp.-Galerie 78; Ueb. allen Gipfeln ist Ruh! 84; D. einjähr.-freiwill. Dienst, 2. A. 85; D. Civilversorgung der Militäranwärter 87; D. Mediz.-Prüfungswesen im Deutschen Reiche 90; Meine erste Reise nach der Schweiz 98.

Liebe, Georg, Kultur♛, Dr. phil., Kgl. Archivar. Magdeburg, Frankestr. 2. (Berlin 2/11 59.) **V**: D. deutsche Nationalgefühl 95; D. Kriegswesen Erfurts 96; Die Univ. Erfurt u. Dalberg 98; Der Soldat i. der deut. Vergangenheit 99.

Liebe, Georg, Gesundheitspflege, Dr. med., Arzt. Braunfels, Rheinpr., Fürst-Ferdinandstraße. (Geithain 11/8 65.) **V**: Mutter u. Kind 94; Ueber Volksheilstätten für Lungenkranke 95; Der Alkohol, ein Feind d. Gesunden u. Kranken 97; Handb. d. Krankenversorgung u. Krankenpflege (mit Dr. P. Jacobsohn u. Dr. G. Meyer) 98/99; Alkohol u. Tuberculose 99. *

Liebe, Theod., 🐦, Dr. phil., GP. Berlin SW, Kürassierstr. 2. (Wittenberg 16/2 31.) **V**: Grundriß d. spez. Botanik 66, 3. A. 91; Elemente d. Morphologie 68, 4. A. 88; Grundz. der Anat. und Physiologie der Pflanzen 80.

Lieben, Ad., ⚗, Dr. phil., o. UP. Wien IX, Wasagasse 9. (ebda 3/12 36.) ()

Liebenam, Wilh., röm. ♛, Dr. phil., ao. UP. Jena. (Eisleben 15/7 59.) **V**: Beiträge zur Verwaltungsgesch. d. röm. Kaiserreichs 86; Forschungen zur Verwaltungsgesch. d. röm. Kaiserreichs I 88; Z. Gesch. u. Organis. d. röm. Vereinswesens 90; Städteverwaltg im röm. Kaiserreiche 99. ()

Liebenau, Frl. Anna v., (k.), Erz. Luzern, Franziskanerpl. 14. (ebda 15/9 47.) **V**: Ansprache an christl. Frauen u. Jungfrauen 69; Starkmütige Frau 71; Christl. Frau 81, 2. A. 96; Marienkrone 82, 2. A. 88; An's Frauenherz 86, 3. A. 99; Rosenblüten und Edelweiß 88, 95; Charakterbilder aus Luzerns Vergangenheit 91; D. christl. Jungfrau 94; Die künft. Hausfrau 95, 2. A. 98; E. Linder u. ihre Zeit 97; Aus stürmisch. Tagen, Hist. Erz. aus d. J. 1799 00.

Liebenau, Theodor v., schweiz. ♛, Dr. phil., Staatsarchivar. Luzern, Franziskanerpl. 14. (ebda 3/12 40.) **V**: Frhr. v. Attinghausen 65; Ritter v. Baldegg 66; Reformation u. Gegenreformat. in Hitzkirch 67; Kloster Königsfelden 68; Denkm. des Hauses Habsburg 68; Bischof J. v. Gurk 72; Klost. Königsfelden 75; La Battaglia di Giornico 79; Schultheißen von Luzern 80; Alte Luzern 81; Anfänge des Hauses Habsburg 82; Mellingen 83; Schlacht bei Morgarten 84; Schlacht bei Sempach 86; Schlacht b. Arbedo 86; Familie v. Hertenstein u. H. Holbein d. J. 88; Oberst Pfyffer und das Löwendenkmal 89; Gasthof- und Wirtshauswes. der Schweiz 90; D. Glasgemälde d. Klosters Muri 91; D. Schillings Berner Chronik 92; Blätter aus d. Pfarrgesch. v. Art 96; Gesch. d. Fischerei in der Schweiz 97. ()

Lieber, Ernst, (k.), M. d. R. u. d. preuß. AbgH., Politik, Dr. jur. utr. Camberg. Nassau. (ebda 16/11 38.) **V**: Vorwort zu Dr. Thömes, Der Anteil der Jesuiten an der Preuß. Königskrone von 1701 92. ()

Lieberam, Frau Alwine, geb. Wedemeyer (Pf. A. Wedemeyer), ⚒, Nov., Jugendschr. Magdeburg-Sudenberg, Ackerstr. 4 d I. (Trier 1/2 63.) ()

Liebermann, Bernhard, ✝, relig. Kunst, Dr. phil., Pfr. H: d. „Seelsorge i. Theorie und Praxis." St. Graba, S.-Mein. (Steinbach 3/7 58.) **V**: Zweckbegriff b. Trendelenburg 89; Geschichtl. aus Judenbach 93, 2. A. 97; Königin Luise, Festsp. 94. ()

Liebermann, Felix, ♛ d. engl. MAlters, Prof. Dr. LL. D. Berlin W, Bendlerstr. 10. (ebda 20/7 51.) **V**: Anglonormann. Geschichtsquellen 79; Monumenta Germaniae historica Bd. 27 u. 28 85/88; Quadripartitus, engl. Rechtsbuch 92; Gesetze der Angelsachsen 98/99.

Liebermann, Leo, ∩, angewandte ⚗,

Dr. med., Prof. u. Dir. der Kgl. Chem. Reichsanstalt, Kgl. Rat. Budapest, Minist. f. Landwirtsch.

Liebermann v. Sonnenberg, Max, Ober-Leut. a. D., M. d. R., Eigent. u. H: der „Deutsch-Sozialen Blätter". Berlin-Groß-Lichterfelde, Jägerstraße 10. (Weißwasser 21/8 48.) V: Rhein-Reise, G., 2. A.; Beitr. z. Gesch. d. antisem. Bewegg in Deutschland, Ged., 3. A. 92. ()

Liebhardt, Salomo, s. S. Lublinski.

Liebich, Constantin, VBJ., Tageslitt., Berlin SW, Tempelhoferufer 19. (Breslau 9/6 47.) V: Der Somnambule 83; Obdachlos 94; Im Abgrund, R. 97.

Liebich, Frau Maria (Pf. E. Marius), O. Hamburg, Eppendorferweg 50. (Torgau 23/12 56.)

Liebieg, Frau Baronin Alice. Reichenberg, Böhmen. H: Goethe-Gedenkbuch 96. ()

Liebisch, Rud. (Pf. Jean Boesen), Erz., /, Ψ, Red. d. „Anhalt. Staatsanz." Dessau, Antoinettenstr. 29 II. (St. Johann 25/12 61.) V: Lieder eines Handwerksburschen 90, 2. A. 96; Die Hochzeitsreise, R. 99.

Liebisch, Theodor, Krystallogr., ⊕, Dr. phil., o. UP. Göttingen, Wilh. Weberstr. 17. (Breslau 29/4 52.) V: Geometr. Krystallographie 81; Physikal. Krystallogr. 91; Grundriß d. physikal. Krystallographie 96.

Liebknecht, Wilh., Sozialpolit., ♛, Chefred. d. „Vorwärts", M. d. R. Charlottenburg, Kantstr. 160. (Gießen 29/3 26.) V: R. Blum u. s. Zeit, 89, 2. A. 92; Blick in die Neue Welt 87; Volks-Fremdwörterbuch 75, 2. A. 91; Zur Grund- u. Bodenfrage 75, 2. A. 85; Emser Depesche 91, 2. A. 93; Zum Jubeljahr d. März-Revolut. 98; Kein Kompromiß, kein Wahlbündniß 99.

Liebl, P. P., Psycho-Graphologie, Nov., Psychographologe. Augsburg, F. 136. (Straubing 29/6 71.) V: Seelengeheimnisse 97; Seelen- u. Charakt.-Analyse 98; Jahrhundert; Moderne u. Seelen-Aristokrat. 98.

Liebmann, Albert, Sprachheilkde, Dr. med., Arzt f. Sprachstörungen. Berlin NW, Lessingstr. 24. (ebda 22/3 65.) V: Unters. u. Behdlg geistig zurückgeblieb. Kinder 98; Vorles. über Sprachstörungen (Stottern, Stammeln, Hörstummheit, Poltern) 98/99.*

Liebmann, Ernst, O, Journalist, Musikschriftst. Offenbach a. M. (Oppenheim a. Rh. 29/3 66.) V: Ged.; D. Zweikampf, hist. Sch. 94; Ein kalter Wasserstrahl, Genreb. 95; Polyxena, Op. 95. ()

Liebmann, Otto, ⁂, Ψ, Dr. phil., o. UP., GHofR. Jena, Villengang 3. (Löwenberg 25/2 40.) V: Kant u. d. Epigonen 65; Ueb. die Freiheit d. Willens 66; Ueber d. objekt. Anblick 69; Vier Monat vor Paris (anon.) 71, 2. A. 96; Analysis der Wirklichkeit 76, 2. A. 80; Gedanken u. Thatsachen 82/89 III; Ueb. philos. Tradition 83; Klimax der Theorien 84; Weltwanderung, G. 98.

Liebmann, Rud., Ψ. Breslau, Bohrauerstr. 27. (Tettau 9/3 32.)

Lieboldt, J. C. A., VB., ♛, Pastor. Altona, Adolfstr. 14. (Travemünde 1/5 36.) V: Kirche von St. Pauli sonst und jetzt 82; Reventlowstift zu Altona 85; Eine selige u. beseligende Wissensch., Pred. 92. ()

Liebrecht, Marie, s. Maria Haug.

Liebrich, Carl Aug., PA., Ψ, /, Dr. phil., Red. d „Schwäb. Merkur" Stuttgart, Sennefelderstr. 68 a. (Wißmar, Kr. Wetzlar 19/1 58.) V: v. Kleist, Dr. 88. H: O. Baisch, Lieder und Sinnsprüche 93.

Liebscher, Richard, Politik, Red. d. „N. Hamb. Zeitg." Hamburg, Hansaplatz 3 p. (Tilsit 21/6 65.)

Liechtenstein, Alois Prinz von und zu, DDeSchG., OLeut. b. d. Leibgarde-Reiter-Eskadron. Wien VII, Lerchenfelderst. 1. (*)

Liedtke, Franz, (k.), ♛, ✝, D., bischöfl. Sekr. u. Archivar. Frauenburg. (Hütte, Westpr. 2/8 55.) H: Direktorium für die Diözese Ermland.

Liell, H. F. Jos., (k.), Archäol., ⌂, Pfr. Traben a. d. Saar. (Bernkastel 3/10 53.) V: D. Darstellungen d. allersel. Jungfr. Maria auf d. Kunstdenkmäl. d. Katakomben 87; Die Kirche d. heil. Quiriacus zu Traben 95. ()

Lienert, Meinrad, Nov., Ψ, Notar des Bezirkes Einsiedeln. (ebda 21/5 65.) V: Flüehblüemli 90; Jodler vom Meisterjuzer 93; Gesch. a. d. Schwyzerbergen 93. ()

Lienhard, Fritz, O. Charlottenburg, Christstr. 26. (Rothbach i. Els. 4/10 65.) V: Naphtali, Dr. 88; D. weiße Frau, R. 89; Weltrevolution, Dr. 89; Lieder e. Elsässers 95, 2. A. 97; Till Eulenspiegel, Dr. 96, 2. A. 97; Wasgaufahrten, Ein Zeitbuch 95; Gottfried v. Straßburg, Dr. 97; Odilia, Dr. 98; Nordlandslieder 99.

Lienhart, Hans, Els. Mundarten und Volkskde, Dr. phil., Direkt. d. Realschule Markirch, OElsaß. (Dunzenheim, UElsaß, 29/5 58.) V: (mit Prof. Dr. Martin): Wörterbuch der Elsässischen Mundarten I 99.

Liepe, Albert, Roman, ∎, ♛, Lehrer a. D., Red. d. „Dtsch. Lehrerztg." Berlin N, Schönhauser Allee 58 a. (Potsdam 19/6 60.) V: Comenius praeceptor mundi 91; Nathanael, R. 94, 2. A. 95; D. Hohenzollern u. die Freiheit 98, 2. A. 98.

Liepholdt, s. E. Freiin v. Reitzenstein.

Lier, Herm. Arthur (Pf. A. Hermann), /, ⌂, Krit., 3. Biblioth. a. d. kgl. öffentl. Bibl. Dresden-Niederlößnitz, Moritzburgerstr. 43. (Herrnhut 1/2 57.) V: Text zu Seidlitz Hist. Porträtwerk, Ser. III/XII, 86/90; Bucheinbände aus dem Bücherschatz d. Kgl. öff. Bibl. zu Dresden 92.

Lier, Leonhard, /, Journ., Theater-Kritik, Dr. phil., Red. am „Dresd. Anz."

Dresden-Neu-Gruna, Traubestr. 12. (Herrnhut 22/3 64.) ()

Lieres u. Wilkau, Frl. Gabriele von, (Pf. Rabanus; Schwucht von Zinken), Nov., /, ◎, Tagesfragen, Hof u. Gesellsch. Berlin-Wilmersdorf, Ringbahnstr. 7 I. (Oppeln 20/3 67.) **V:** Die Sonne, R. 90; Der kleine Löß 99.

Lierheimer, P. Bern. Maria, (k.), OSB, ✝. Sarnen, Schweiz. (Eichstätt 1/12 26.) **V:** Leib u. Seele 64, 2. A. 78; Kirche Jes. Chr. 65; Fastenpred. 65, 78, 2. A. 00; Vollkommenh. Gottes 66; Parabeln u. Wunder 68; Zehn Gebote 69/70, 3. A. 95; Eucharistie 71/72, 2. A. 87/90; Papst u. Unfehlbarkeit 71; Bußsakrament 74, 2. A. 00; Gnade u. Sakramente 87; Kleine Kommunionreden, 3. A. 91; M. P. v. Deschwandens relig. u. künstler. Entwickelung 98; Zahlr. Predigten. **Ue:** Rogacci, Vom Notwendigen 57 ff. III; Scaramelli, Unterscheidung d. Geister 63, 2. A. 78; Vicenza, Leben Mariä v. Jesu 75; Anonym: Scaramelli, Ascese, Schriften von Lancicius.

Liermann, Otto, ♛, klass. Ψ, Dr. phil., GOLehr. Frankfurt a. M., Cronbergerstr. 5. (ebda 15/4 67.) **V:** Analecta epigraphic. et agonistica 89; Grf A. v. Roon 96.

Liertz, Laurenz, ⚒, OLGR. Cöln-Lindenthal, Immermannstr. 21. **V:** D. preuß. Schiedsmann 85; (mit G. Jerusalem): Komment. z. Gebührenordn. f. Notare 95; Preuß. Gerichtskostengesetz v. 25/6 95 95. ()

Liesal, Dr. Hans, s. Giovanni Galli u. Lisa Reichardt.

Lieschke, Robert, evang. ✝, Superintendent u. Past. primar. Plauen i/V., Kirchplatz 4. (Luga 18/9 44.) **V:** Bedeutg d. Predigt Luthers 81; Ueb. Beicht- u. Abendmahlspraxis 82; Auf d. Karmelshöhe, Rundschau üb. d. Geistesstörungen d. Gegenwart 83; Christent. u. Kultur 93; Ueber Parochialteilung 93; Sonntagsgeschichten 94; Die Jesuiten u. ihre Moral 96; Predigten. ()

Liesegang, Franz Paul, Photographie u. Projektionskunst, Redakt. d. „Laterna magica". Düsseldorf, Poststr. 19. (Elberfeld 5/3 73.) **V:** Sciopticon, Einführung in die Projektionskunst 96, 2. A. 97; Richtige Ausnutzung des Objectives 96; Fernphotographie 97.

Liesegang, Raph. Ed. (Pf. Jul. Raphaels, Ahriman, A. Helheim), **H:** „Photogr. Archiv", „Amateur-Phot.", „Camera Obscura", „Photogr. Almanach". Düsseldorf. (Elberfeld 1/11 69.) **V:** Elektr. Fernsehen 91, 2. A. 99; Monismus 92; Photochem. Studien 94 I, II; Rhapsodie 94; Photogr. Chemie 94, 2. A. 98; Künstliche Photographie 95; Das bist du, Dichtg 96; Chem. Fernwirkung 96; Entwickelung der Auscopierpapiere 97; Chem. Reaktionen in Gallerten 98; Elektrolyse von Gallerten 99; Photogr. Physik 99; Photographie für Maler 99.

Liessem, Joseph, (k.), ℙ, Jugendschr., **Ue:** EF, Lehrer. Cöln a. Rh., Perlengraben 110. (Lengsdorf b. Bonn 26/12 46.) **V:** Ausgew. Erz., Märchen und Ged. für die Kleinen 78, 4. A. 96; Bibl. Gesch. für d. Anfangsunterricht 80; Für die frohe Kinderwelt 81, 2. A. 90; Kleine Heimatskde d. Rheinprov. 83; Kl. Aufsätze f. d. ersten Aufs.-Unterr. an Volks- u. Mittelsch. 92; D. rote Glückwunschbüchl. 93, 7. A. 96.

Lietzow, Paul, VB., Postwertzeich. u. Reisen, **H:** d. „Briefmarkenhändler", Redakt. d. „Mitt. d. Intern. Postwertzeichenhändler-Ver." u. d. „Post". Charlottenburg II, Herderstr. 5. (Berlin 13/9 42.) **V:** Nord- u. Südgerm. Leben u. Lieben i. Dänemark 71; Schwarze Buch d. Philatelie 79; Handbuch der Philatelie 80/86 IV, 2. A. 88; Seltenheiten u. deren Preise 84, 3. A. 90; Jerusalem 88; Tanger in Marokko und Gibraltar 92; Univers.-Briefm.-Album, 8. A. 99; Ill. Handb. f. Briefmarkensamml. 92.

Lifka, Ant., (k.), ♆, /, Nov., Erz., Milit.-Rechn.-Offizial. Wien III, Barichgasse 38. (Flöhau 1/10 43.)

Lila, Felix, s. J. O. Hansen.

Lilie, Adolf (Pf. Wolfgang Schild), Roman, Bürgersch.-Lehrer. Gablonz a. N., Böhmen, Reichsstr. 33. (O. Kratzau 23/10 51.) **V:** Auf treuer dtschr Wacht 86; Gesch. d. Gablonzer Turnvereins 87; Wunderkuren, N. 90; Festschrift z. Lehrertage 91; Vaterländ.-deutsche Erziehung 92; D. polit. Bez. Gablonz, Heimatkde 94; Gedenkschrift d. I. Milit.-V.-V. 98; Festschrift z. Eröffnung der Turnhalle Gablonz 98.

Lilie, Moritz (Pf. M. L. v. Chemnitz, Moritz Rose), ♆, Nov., Kult. ♛, Humor, Red. d. „Dorfzeitg". Hildburghausen. (Chemnitz 24/1 35.) **V:** Freiligrath-Feier in Leipzig 67; Dtsche Dudelsacklieder 71; N. Musenklänge 75; Die Wallfahrt nach Lourdes, hum.-satyr. Ep., 3. A. 75; Der neue Münchhausen 79; Aus engen Mauern 76; A. sonnigen Tagen 78; D. sächs. Nizza, 3. A. 95; Chronik der ges. Lößnitzortschaften ꝛc. 93 XII; Im Irrgarten d. Lebens, N. 80; D. Müller v. Heide, N. 82; Erloschene Sterne, N. 84; Thespiskarren, kl. Lsp. 85 bis 87; E. Uriasbrief, L. 94.

Lilien, Anna Freiin v., (k.), Roman, Nov. Bonn a. Rh., Kaiserstr. 27. (Arnsberg, W. 11/5 41.) **V:** Tante Lorchen, Die Feldbergs 90; Im Kampf des Lebens 93; Duell u. Ehre 96.

Liliencron, Detlev Frhr. v., ⊙, ♆, Nov., Hauptmann a. D. Altona, Palmaille. (Kiel 3/6 44.) **V:** Adjutantenritte, Ged. 84: Knut d. Herr, Tr. 85; D. Rantzow u. d. Pogwisch, Sch. 86; D. Trifels u. Palermo, Tr. 86; Breide Hummelsbüttel, R. 86; E.

Sommerschlacht, Nov.: Arbeit adelt, Genrebild 87; D. Merowinger, Dr. 87; Unter flatternder Fahne, N. 88; Ged. 89; Der Mäcen, N. 90; Der Haidegänger, G. 91; Krieg und Frieden, Nov. 91; N. Ged. 93; Ausgew. Ged. 96; Kriegs-Nov. 96; Poggfred 96; Kampf und Spiele, Kämpfe und Ziele, G. 97; Up ewig ungedeelt 98; Mit dem linken Ellbogen, N. 99.

Liliencron, Rochus Frhr. v., Litt.♛, D., Dr. phil., Red. d. „Allg. dtschn Biogr.", Probst d. adel. St. Johannisklosters vor Schleswig, W.G.R., Exc. Schleswig. (Plön i. Holst. 8/12 20.) **V:** Lieder u. Sprüche aus d. letzten Zeit d. Minnesangs (mit W. Stade) 55; Ueber die Nibelungenhandschr. C. 56; Düringische Chronik d. Joh. Rothe 58; D. histor. Volkslieder d. Deutschen v. 13./16. Jahrh. 65/69 IV; Deutsches Leben im Volkslied um 1530 i. Kürschners Deut. Nat.-Litt. 85; Liturg.-musikal. Gesch. der evang.-luth. Gottesdienste v. 1523 bis 1700 93; **H:** v. Albertinus, Lucifers Seelengejaidt in Kürschners D. Nat.-Litt.

Lilienfeld, Carl, Dr. med., Kinderarzt. Charlottenburg, Knesebeckstr. 92 II. (*)

Lilienfeld, Paul v., kais. russ. Senator. Petersburg, Millionaja 6. (Bialystock 29/1 29.) **V:** Gedanken üb. d. Sozialwissenschaft der Zukunft 73/81 V; La Pathol. Sociale 96; Zur Vertheidigung d. organ. Methode in d. Soziologie 98.

Lilienthal, Karl v., Strafrechtswissensch. **Mit H:** d. „Zeitschr. f. d. ges. Strafrechtswiss.", Dr. jur., o. UP. Heidelberg, Ziegelhäuser Landstr. 30. (Elberfeld 31/8 53.) **V:** Beiträge z. Lehre von den Kollektivdelikten 79; Hypnotismus u. Strafrecht 87; Ort d. begangenen Handlg im Strafrecht 91; Grundriß z. Vorlesung üb. dtsch. Strafrecht 92.

Lilienthal, Siegfried (Pf. Fritz Stahl), BP., Red. und Kunstkritiker d. „Berliner Tagebl.", ⌂, Kunst- u. Kultur♛, /, Nov., **Ue:** F. Charlottenburg, Kantstr. 153. (Rosenberg, W.-Pr. 10/12 64.) ()

Lilienthal, Wilh. (Pf. Wilh. Thal), Kritik, /, Nov., Humor, **Ue:** UFESp. Berlin SO, Grüner Weg 113 II. (ebda 28/1 67.) **V:** Berlins Theater u. d. freien Bühnen. **Ue:** V. Hugo, L. Borgia 88; dess. M. Tudor 89; Zola, Nov. 90; Tolstoi, Roman d. Ehe 90; dess. Die Beichte 91; dess. D. Tod 91; dess. Julius 91; dess. Gegen die mod. Kunst; dess. Sohn, Das Präludium Chopins; Bourget, D. Schüler 91; Goncourt, Bruder Zemganos 92; dess. Elisa 93; dess. Juliette Faustin; Ich versichere Sie, Schw. 93; Eine Partie Skat, P. 93; Lust. Handwerker, P. 93; Maupassant, D. Wahnsinnige u. a.; Daudet, Der alte Zuave u. a.; Zola, Die Liebe unt. d. Dache; dess. Drei Kriege; dess. Therese Raquin; Novell.; Maupassant, Ein Sohn; Monsieur Parent 95; D. Totenhand 95; Die kleine Roque 96; Loti, Die Islandfischer 97; Daudet, Der kleine Dingsda 97; Kipling, Indische Erzählgen 99; Diderot, Die Nonne 99; Turgenjeff, Ein König Lear d. Steppe 00; Tolstoi, Auferstehung 00 III. **Mit H:** die theoret. kritisch. Werke Zolas deutsch; Mod. Lyrik, Anth. 92; Lermina, Cyrano de Bergerac.

Lill, Adolf, Red. „Der Prakt. Landwirt" u. „D. Oekon." Wien III/², Salmgasse 5. ()

Lill v. Lilienbach, Alfred, /. Meran, Tirol. **V:** Massimo d'Azeglio 96.

Liman, Paul, PA., Politik, Dr. phil., Red. d. „Leipziger Neuest. Nachr." u. der „Sozialreform". Berlin W, Nürnbergerstr. 51. (8/260.) **V:** Bismarck-Erinnergen 98. ()

Limbach, Hermann, VB., Ψ, ♛, /, ⊙. Dresden-Potschappel, Roßthalstr. 61. (Deuben b. Dresden 27/2 69.) **V:** Priameln 92; Um der Ehre willen 95; Für d. Vaterland 95; Die Macht d. Verhältnisse 95. **Ue:** Pauli, Schimpf u. Ernst 92.

Limburg, Frau Agnes v., geb. v. Düring, Roman, Nov., Sondershausen. (Verden 8/7 37.) **V:** D. wild. Jägers Erbe, R. 84 II; Der Prinzessenturm, N. 94.

Limprecht, Carl (Pf. A. O. Wupper), ⊙, Nov., ♆, Kritik, Aesthetik, Essay, /, Kunst. Elberfeld, Hofkamp 16. (ebda 24/7 65.) **V:** Der Ursprung d. Gothik u. d. altgerm. Kunstcharakter 98. **H:** (Lokal-) Litterar. Rundschau 96.

Limpricht, Heinr., ⚗, Dr. phil. u. med., o. UP., GRegR. Greifswald. (Eutin 21/4 27.) **V:** Grundriß d. organ. Chemie 55; Lehrb. d. organ. Chemie 62. () [hausen.

Limpurg, Hella, v., s. H. v. Ziegler-Klipp-

Linck, Gottlob, ⊕, Petrograph, Dr. phil., o. ö. UP. Jena, Carl Zeißplatz 3. (Oetisheim 20/2 58.) **V:** Geognost-petrogr. Beschreibg d. Grauwackengebiets v. Weiler 84; Basalte d. Elsaß 87; Beitr. z. Geol. u. Petrogr. d. kolumbian. Anden 88; Beitr. z. Kenntnis d. Sulfate v. Tiera amarilla bei Copiapó in Chile 89; Geognost. Beschreibung d. Thalhorn im ob. Amariner Thal 92; Grundriß d. Krystallographie 95. ()

Linckelmann, Karl, ⚖, RA., Dr. jur. Hannover, Sophienstr. 5 a. (ebda 8/3 57.) **V:** Die Schadenersatzpflicht aus unerlaubten Handlungen nach dem BGB. 98.

Lincke-Resch, Frau Helene, DSch., Soz.-Politik, Volks-Erz. Dresden, Stephanienstr. 69. (Greiz 21/1 38.) **V:** Zehnthalerschein; Wörtlein; Axt u. Gesangbuch; Drei Kreuze; Beide Reisegefährten; Witwe des Mittelstandes; Brave Mann; Frau; Appellation; Fürstin u. Landeskind; Versch. Ehefrauen; Rechtsstandpunkt; Stimmungsbild; Strohwitwer; Versch. Kurgäste; Prof. Bücherwurm; Dachten d. Großen an ihn; D. Kuppelpelz; D. kleine schöne Pantoffel 93; Die

ob. Zehntausend u. d. verschämte Arme 93; D. Fremdling 93; Im Bunde, sozialpol. Skizzen a. Leipzig, Bad Elster u. Dresden 95; J. Lichte d. Unsterblichkeit, Beitrag z. christl. Geisteskultur 95; D. Unbewußte, Beleuchtung d. mod. Frauenbewegg; Also doch eine Krücke!; Emporkömmling.

Lind, Paul v., ✠, Dr. phil. München, Häberlstr. 16 IV. (Hamburg 18/2 58.) **V**: Kants myst. Weltanschauung 92; Imman. Kant u. Alexand. v. Humboldt 95; Eine unsterbl. Entdeckg Kants od. d. vermeintl. „Lücke" in Kants System I 98; II. die „Lücke", ein Irrtum Trendelenburgs und seiner Anhänger. ()

Lindau, Karl, PA., ⊙, Roman. Wien VI, Dürergasse 22. (ebda 26/11 53.) **V**: 38 Bde Theater (Schwänke, Possen, Volksstücke, Uebersetzungen u. Bearbeitungen 85/99); 2 Romane 88.

Lindau, Paul, BP., ✎, Litt.♛, ⊙, **Ue**: EF., Dr. phil., **H**: „Nord u. Süd". Berlin W, Schaperstr. 20. (Magdeburg 3/6 39.) **V**: Aus Venetien 64; A. Paris 64; Molière in Dtschld 67; Mod. Märchen 70; Harmlose Briefe 70/71, 2. A. 79; Litt. Rücksichtslosigktn, 3. A. 71; Kl. Gesch. 71; Molière 72; Marion, Dr.; Maria u. Magdalena, Dr.; In diplomat. Sendung, Dr. 73; Diana, Dr.; Ein Erfolg, Dr. 75, Ges. Aufsätze 75; Vergnügungsreis. 75; Dramaturg. Blätter 75 u. 79; Nüchterne Briefe a. Bayreuth 76; Wie ein Lustspiel entsteht u. vergeht 76; A. de Musset 77; Ueberflüssige Briefe 77; Kranke Köchin u. Liebe i. Dativ 77; Tante Therese, Dr.; Zankapfel Dr.; Johannistrieb, Dr. 79; Gräfin Lea, Dr.; Verschämte Arbeit, Dr. 81; Aus d. litterar. Frankreich 82; Herr u. Frau Bewer 82; Jungbrunnen 82; Lassalles letzte Rede 82; Toggenburg u. a. Gesch. 82; Bayreuther Briefe v. reinen Thoren, 5. A. 82; D. Ermordg d. Advok. Bernays 83, Aus d. Hauptstadt 83; Mayo 84; Frau Susanne, Dr. 85; A. d. neuen Welt 85; Mariannes Mutter, Dr. 85; D. Zug nach d. Westen 86; Arme Mädchen 87, 7. A. 98 II; Galeotto, Dr. 87; Interessante Fälle 88; Spitzen 88, 6. A. 98 II; Wunderliche Leute 88; D. beiden Leonoren, Dr. 88; Aus d. Orient 89; Im Fieber 89; D. Schatten, Dr. 89; D. Sonne, Dr. 90; F. Lassalles Tagebuch 92; D. Mörder d. Frau Marie Ziethen 92; Hängendes Moos 92; D. Komödiant, Dr. 92; Altes u. Neues aus d. neuen Welt 93; Der Andere, Dr. 93; Vater Adrian u. andere Gesch. 93; Die Gehilfin 94; Ungeratene Kinder, Dr. 94; Der kleine Finger 94; Vorspiele auf d. Theater 95; Eine Yachtfahrt n. Norwegen 95; Die Venus v. Milo, Dr. 95; Die Brüder 95; Die Erste, Dr. 95; Der Abend, Dr. 96; D. König v. Sidon 97; D. Agent 98; Ferien im Morgenlande 99; D. Herr im Hause, Dr. 99; An d. Westküste Kleinasiens 99. **Ue**: Dumas, Fils naturel, Princesse Georges, Etrangère, Francillon; Augier, Lionnes pauvres; Sardou, Fédora, Crocodile, Marcelle, Spiritisme; Dick-May, L'affaire Allard (Unheiml. Gesch.).

Lindau, Rud., Nov., Roman, WGLegR. Constantinopel, Pera. (Gardelegen 10/10 29.) **V**: Voyage autour du Japon 63, 2. A. 65; Die Garde 1870/71 72; Erz. u. Nov. 73; Schiffbruch, R. 77; Rob. Ashton 77; Liquidiert 77; Vier Nov. u. Erz. 78; Gordon Baldwin, R. 78; Kleine Welt, R. 79; Peines perdues, R. 79; Gute Gesellsch., R. 80; Wintertage, R. 82; Gast, R. 83; The Philosophers Pendulum 85; Auf d. Fahrt 86; Zwei Seelen, R. 87; Der lange Holländer, R. 89; Martha, R. 92; Ges. Schriften 93 VI; Liebesheirat, R. 93; D. Flirt, R. 94; Schweigen, R. 95; China u. Japan, Reise-Erinnergen 95; Erzählgen e. Effendi 96; Türk. Gesch. 97; Fanar u. Mayfair, R. 98; Zwei Reisen in der Türkei 99.

Lindau, Walter, s. Leop. Winternitz.

Linde, Heinrich Freih. v. d. (Ps. Henn. vom Hegenstein), ✎, ♛, ✓, Skizzen, Rittergutsbes. Berlin W 9, Schellingstr. 1. (Berlin 29/8 46.) **V**: Zu Roß durch Pommern 80; Mobil 1870/71 82; Und hat dir Gott ein Lieb beschert, Ged. 83; V. alten Geschlechtern 84; Studien über die Wirtschaftsweise der Alt-Pommern 86/87; Land zu Lychen und Himmelspfort 89; Der Kalk, die Grundlage aller Bodenrente 92; Thaer, i. Lichte d. heut. Agrarwissensch. 93; Der Cisterzienser Orden und seine Kultur des Weinbaues, der Bienen- u. Fischzucht in d. ostelb. Provinz. 95; Die Pflanzengefolgschaften der Moore in den nordd. Flachlanden 98. ()

Lindeck, Rich., s. Rich. Nitsche.

Lindeck, Stefan, Dr. phil., Prf., Red. der „Zeitschr. f. Instrumentenkunde", Mitgl. d. Physikal.-techn. Reichsanstalt. Charlottenburg, Goethestr. 68. (Alsfeld 16/10 64.) **Bearb.**: (m. anderen) Violle, Lehrb. d. Physik 92/97; (m. Dr. Holborn) Ewing, Magnet. Induktion i. Eisen u. a. Metallen 92.

Lindeman, Frau Marie v., Nov., Jugendschr., ✿. Dresden, Ostra-Allee 23. (ebda.) **V**: Fügungen 61; Ges. Erz. 69; Ratende Freundin 86, 4. A. 93; Edle Herzen 89. ()

Lindeman, Moritz, ⊕, ⊞, ⚓, Dr. phil. Dresden, Schnorrstr. 62. (ebda 23.) **V**: Finnland u. s. Bewohner 55; Wirtschaftsw. Urbegriffe 59; Statist. Ueberblicke üb. Verhältn. Bremens 60; Arktische Fischereien d. dtschn Seestädte 69; Seefischereien d. Welt 80; Amtl. Bericht üb. d. Seefischerei 81; Festschr. z. Jubelfeier d. Nordd. Lloyd 82; Beitr. zur Statistik der deut. Seefischerei 88; D. Nordd. Lloyd 92; Die gegenwärtige Eismeerfischerei u. d. Walfang 99.

Lindemann, Emil, Balneologie, Dr. med., prakt. Arzt, im Sommer: Helgoland, v. Okt. ab: Hamburg, Fruchtallee 1. (Bramstedt in Holstein 10/10 57.) **V**: Helgoland 89, 2. A. 90; Das öffentl. Gesundheitswesen Helgolands 91; Baderegeln 93; Seeklima und Seebad 94.

Lindemann, Ferd., ✠, Dr. phil., o. UP. München, Franz Josephstraße 12. (Hannover 12/4 52.) **V**: Vorlesungen über Geometrie I 76/78, II. 1. 91.

Lindemann, Frau Henriette, gb. Schmidt, (Pf. Henr. Schmidt), Jugendschr. Neu-Ulm, Marienstr. 14. (Ulm 16/3 30.) **V**: Großmutter Erzählung 85, 2. A. 87; In Backfischchens Kaffeekränzchen 86, 3. A. 95; Aus der Kinderzeit 87, 2. A. 95; 30 Jahre nach Backfischchens Kaffeekränzchen 88; Wendelgard 90; Wunderglöckchen, Märchensp. Zwei deutsche Knaben 1870, Sch. f. Knaben; Hausmütterchen 97; Mädchenloose 98.

Lindemann, Frau Lisbeth, geb. Küssner, ✎. München, Franz Josephstr. 12. **V**: Für dich, Skizzen 96.

Lindemann, Frau Dr. Th., Erzähl. Gotha, Kastanienallee 5. *

Linden, A. v. d. (Pf.), Litt. ♛, **Ue**: DEF. Leipzig, Dufourstr. 15 II. (Strelitz 27/9 56.) **V**: D. Heinegrab auf d. Montmartre 97. **V. u. H**: Eckermanns Gespräche mit Goethe 94 III. **Ue: u. H**: Brandes, Das junge Deutschland (Hauptströmgn. Bd. 6); Brandes, Dissolving Views 98; Medwin, Gespräche m. Lord Byron 98; Brandes, Ferd. Lassalle, 4. A. 99; Brandes, ästhet. Stud. 99.

Linden, A., s. Luise Förster.

Linden, E., s. Elisab. Postler.

Linden, E. v., s. Emilie Heinrichs.

Linden, E. v., s. K. May.

Linden, Franz, s. Arsenius Dotzler.

Linden, Heinrich v. d., s. Heinr. Landsberger.

Linden, s. Gustav Körner.

Lindenberg, Otto (Pf. Curt Tafelberg), Nov., Dr. phil. Halberstadt, Handelskammer. (*)

Lindenberg, Paul, BP., Nov., ✎. Berlin W, Lutherstr. 46. (ebda 11/11 59.) **V**: Kurt Waldau 75, 2. A. 89; Durch Kampf z. Sieg 75; A. d. Pennalleben, Hum. 78, 2. A. 93; D. Kaiser 78; Aus der Zeit — für die Zeit 82, 2. A. 83; Berl. Bilder u. Skizzen 83; Nat.-Gallerie i. Berlin 84; Schutzlos u. schuldlos, N., 2. A. 84; Berliner Blut, 2. A. 85; Umgebung Berlins, 4. A. 89; Berliner Stimmungsbild 85; Neu-Berlin 86; Berlin illust. 86; Potsdam ill. 86; Federzüge, 2. A. 86; Berliner geflügelte Worte, 2. A. 87; Berliner auf Sommerreisen, Hum. 87; Im Weichbilde d. Bären, Berl. Skizzen 87, 2. A. 88; Hohenzollern-Museum in Berlin 88; Umgebung Berlins, Potsdam u. Spreewald 89; Berliner Bilder 90; Aus d. Berlin Kaiser Wilhelms I., 2. A. 91; Im Hohenzollern-Museum zu Berlin 91; Polizei u. Verbrechertum Berlins 92; Aus d. Paris d. 3. Republik 92/93 II; Berlin als Kleinstadt, 5. A. 93; Am Kaiserhofe zu Berlin 94, 2. A. 98; Berlin in Wort u. Bild 95; Schatten der Großstadt, Nov. u. Sk. 95; Kaiser Friedrich als Student 96; Pracht-Album der Berl. Gewerbe-Ausst. 96; Aus dem dunklen Paris 96; Südl. Frühlingstage 98; Fritz Vogelsang, Abenteuer e. deut. Schiffsjungen in Kiautschau, 1. bis 10. A 99; Um die Erde in Wort u. Bild 00 II. **H**: O. Schütt, Reisen im südwestl. Becken des Kongo 81.

Lindendorf, H., s. Hedwig Siecke.

Linder, Karl, CP., Dr. phil., Mit Red. d. „W. Tagbl." Wien II, Fugbachgasse 21. (*)

Linder, Mor., CP., ✉. Wien IV, Heugasse 36. (Jaroslau 24/5 41.) **V**: Die Krise vom Jahr 73 83, 2. A. 84.

Linderer, Eduard, ✪, ✎. Berlin C, Gormannstr. 20 a. (ebda 30/10 37.) **V**: Deklam. Abendunterhltgn 66; Polterabend-Helmerding 68; Poltergeister 69; Im Reich d. Komik 70; Berl. Musenklänge 72; Polterabend-Salon 70; Bravo Da capo 75; Musée tintamaresque 76; Der Komiker 82; Possen u. Lustspiele 59/88; Couplets: Der Volkskomiker 92 V; Lieder 92; D. Damenfreund, Char.-Soloscherz; Lenz und Liebe, Lied, Reim-Couplet; Frauen-Augen, Lied; Italien in Berlin, Solosch; Aurora in Tabak, P.; Ich möcht' dir gern was Liebes sagen, Lied; Die Geheimn. von Berlin, Volksst.; Pascha Rattaschingerattata, Burl.; Cravatten-Schulze, P.; Die Gesangskomiker, Orig.-Couplets; Schlager auf Schlager, Soloscene; Alpen-Röschen, Märchen-P.; Madame Blaubart, L.; Die Couplet-Bühne.

Lindheimer, Franz, ✪, ♆, ⁂, Kritik, Dr. phil. Frankfurt a. M., Arndtstr. 55. (ebda 25/4 70.) **V**: Leben, Lieben, Singen, G. 96; Hagars' Liebe, Sch. 96, 2. A. 96; Beiträge z. Gesch. u. Kritik d. Neukant. Philos. (1. Reihe: Hermann Cohen) 00.

Lindner, Anton (Pf. Pierre d'Aubecq), ♆, Kunst♛, Dramaturgie, Aesthetik, Satire, ✎, Kritik, Red. der „W. Rundschau". Wien I 1. Spiegelgasse 11. (Lemberg 14/12 74.) **V**: D. Barrisons, 2. A. 97.

Lindner, Bruno, Sanskrit., Dr. phil., ao. UP. Leipzig, Egelstr. 8. (ebd. 25/10 53.) **V**: Altindische Nominalbildung 78; Die dikshâ od. Weihe f. das Samoaopfer 78; Kanshitaki Brâhmana herausgeg. 87. ()

Lindner, Frl. Ella, FDS., Erz., Märch. ♆. Dresden, Kaulbachstr. 2. (Oederan i. S. 15/5 72.) **V**: Am Hochzeitstage, Ilse, 2 Nov. 98.

Lindner, Felix, Gramm. u. Litt. d. engl. u. roman. Sprachen, Dr. phil., ao. UP. Rostock, Schröderstr. 48. (Oels, Schles. 4/5 49.) **V**: Ueb. d. Beziehgen d. Ortnit zu Huon

de Bordeaux 72; Ueb. d. Präfix a i. Engl. 73; Festschrift z. 30. Philolog.-Verslg 75; Grundriß d. Laut- u. Flexions-Analyse d. neufranz. Schriftsprache 81; Erläut. z. Plötz, franz. Schulgrammatik 90; H. Fieldings dramat. Werke. Litt. Studie 95; V. Frauenstudium 97; Tom Thunb v. Fielding 99.

Lindner, Pirminius August (k.), (Pf. P. Gabr. Bucelin), OSB., ♛, Benediktinerstift St. Peter. Salzburg. (Innsbruck 17/12 48.) **V:** Schriftst. u. die um Wissenschaft u. Kunst verdienten Mitgl. d. Benedikt.-Ordens im heut. Königr. Bayern II 80/84; Catalogus Religiosorum exempti Monast. Rhenaug. (m. P. F. Waltenspül) 81, Nachtr. 84; Die letzten Tage d. sog. versperrten Klosters d. Servitinen zu Innsbruck (anon.) 82; Aufhebung d. Klöster in Deutschtirol 1782/87 84; Schriftst. u. Gelehrte d. ehemal. Benedikt.-Abteien in Württ. v. 1750 86; Album Ettalense 87; Schriftst. u. Gelehrte d. ehemal. Benedikt.-Abteien in Baden v. 1750 bis z. Säkularisation 89; St. Blasien 90; Memoriale San-Ulricanum, sive compendium vitae et mortis Religiosorum O. S. B. imperialis Monast. ad S. Udabricum et Afram Augustae Vind. 1610—1857, I 91, II (anonym) 98; Uebersicht der Mönchsabteien des Benedikt.-Ord. in Deutschl., Oester. u. d. Schweiz bis Anf. dieses Jahrh. 91; Album Neresheimense 96; Verzeichnis der in den Ländern der westl. Hälfte d. österr. Monarchie von K. Joseph II. 1782—1790 aufgehobenen Klöster (anon.) 95/97 III; „Familia S. Quirini in Tegernsee" 97/98 II; Album Stamsense, Salisburgi (Anon.) 98; Die Aebte u. Mönche v. Ochsenhausen 99.

Lindner, Theodor, ♛, Dr. phil., o. UP., GRegR. Halle a. S., Wettinerstraße 15. (Breslau 29/5 43.) **V:** Anno d. Heilige 69; Gesch. d. Dtschn Reiches unt. König Wenzel 75/80 II; Kaiser Heinrich IV. 81; Urkundenwesen Karls IV. 2c. 82; Veme 88; Dtsche Gesch. unter den Habsburgern u. Luxemb. 90/93 II; Fabel v. d. Bestattung Karls d. Gr. 93; Die deutschen Königswahlen und Entstehung d. Kurfürstentums 93; Gesch. d. deutschen Volkes 94 II; Krieg gegen Frankreich u. die Einigung Deutschlands 95; Die sogen. Schenkungen Pippins, Karls d. Gr. u. Ottos I an die Päpste 96; Die deutsche Hanse 99; D. Hergang b. d. deut. Königswahlen 99.

Lindner, Waldemar, s. Wilh. Brand.

Lindt, Wilhelm, ✍, Dr. phil., UDoz. Bern, Hotelgasse 4. (*)

Lingau, Otto, s. O. Hellinghaus.

Lingen, Ernst, s. Elisab. Schilling.

Lingen, Thekla, Frau, ✿, Roman. St. Petersburg, Galeerenstr. 16. (Goldingen, Kurland 18/3 66.) **V:** Am Scheidewege, G. 98.*

Linger, Konrad, s. Karl Leschinger.

Lingg, Herm., ✆, ✿, Dr. med. München, Nymphenburgerstr. 17. (Lindau 22/1 20.) **V:** Ged.; Schlußsteine, G.; Völkerwanderung, E., 2. A. 92; Dunkle Gewalten, E.; Catilina, Dr.; Walküren, Dr.; Violante, Dr.; B. Schwarz, Dr.; Doge Caniano, Dr.; Macalda, Dr.; Byzant. Nov.; V. Wald u. See, N.; Clytia, Dr.; Högnis letzte Heerfahrt, Dr. 84; N. Ged. 85; D. Frauen Salonas, Dr. 87; Bregenzer Klause, Dr. 87; Jahresringe, G. 89; Furchen, N. 89; Dramat. Dichtungen, Ges. Ausg. 97. ()

Lingg, Max., (k.), Canonist, D., Dr. jur., Dompropst, päpstl. Geh. Kämmerer. Bamberg, Domstr. 7. (Nesselwang 8/3 42.) **V:** Civilehe vom Standpunkt des Rechts 70; G'müethle, G. 74, 2. A. 91; Gesch. d. tridentin. Pfarrkonkurses 80; Verordnungs-Sammlung für den Klerus der Erzdiöcese Bamberg 82; Gesch. d. Instituts d. Pfarrvisitation in Deutschland 88.

Lingl, Hans, PA., ✉. Augsburg, Lindenstraße 9. (München 9/6 55.) **V:** Lathyrus silvestris Wagneri 92, 2. A. 94. ()

Linhart, Anton, (k.), PA., Red. der „Donau-Ztg". Passau. (Lambach 26/5 63.)

Linhoff, Matthias, Sprachwiss., Red. Münster, Westf., Göbenstr. 21. (ebda 21/10 57.) **V:** Rundschrift od. Eckenschrift? 91; Zur dtschn Richtigschreibung 91; Verdeutschungsbüchlein 94.

Link, Lorenz, Deutsche Sprache, Lehrer. Crefeld, Prinz Ferdinandstr. 136. (Brachbach 25/7 61.) **V:** Deutsch. Sprach- u. Uebungsbuch 94; Sprachstoffe zur Einübung d. abhängigen Fälle 95; Uebungsst. z. deutschen Rechtschr. 95; Kleiner Sprachführer 96; Rechtschreibelehre 96; Die einheitl. Aussprache in Deutsch. 97; Schwierigkeiten uns. Muttersprache (mit Dr. Bennewitz) 98; Geschäftsaufsätze als Diktatstoffe zur Rechtschreibung 98; Landläufige Sprech-, Sprach- u. Schreibfehler uns. Schüler 98.

Link, Theodor, ▮, Dr. phil., k. GPrf. f. n. Spr. Bayreuth, OFrank., Nibelungenstr. 4. (Amorbach 21/11 57.) **V:** Frz. Konversationsübungen 89 II; Frz. Lesebch 89, 2. A. 95; Grammaire de Récapitulation 99. *

Linke, Frl. Johanna (Pf. f. Nov. Irma v. Schauenforst), ✿, Lehrerin. Altenburg, SA., Albrechtstr. 10. (ebda 11/6 78.)

Linke, Johs, Hymnologie, ✆, ✿, ♛, †, D., Privatgel. Altenburg, Albrechtstr. 10. (Friedersdorf b. Zittau 16/8 47.) **V:** Wollt ihr auch hingehen? 72; Gesprengte Fesseln 74; Abschiedsworte 74; Durch Klärung zur Klarheit 75; Brot u. Brocken 76; Sylvesterglocken 79; Pred. am Landesbußtage 81; Abgefallene Perl. 82, 84 II; Pred. z. Ephoralmissionsfest 82; Pred. üb. den Selbstmord 83; Meg. D. Lutheri canticum canticorum 83; Ed. min. i. Bunt-

druck 83; Te deum laudamus 84; Luth. opp. lat. exeg. 84|85 V; Luth. commentt. in Johel, Amos, Obadia, Jona, Micha, Nahum, Abacuc, Sophonias, Aggeus, Zacharias 84|85 X; Wann wurde das Lutherlied „Ein' feste Burg ist unser Gott" verfaßt 86; Spec. hymn. de dedicatione eccl. 85|86; M. Rinkarts geistl. Lieder u. Biographie 86; Pred. z. Gust.-Adolffest 89; Cithara sacra 93; Die große Logia im paulin. Missionsgebiet 97. **Ue:** Hymnen des Hilarius u. Ambrosius 84; 50 geistl. u. weltl. Lied. i. lat. Uebertragung 93. **H:** Luth. opp. exeg. lat. tom. XXIV-XXVIII 84|85; Blätter f. Hymnologie 84/94.

Linke, Oskar (Pf. Oskar Klein, Leon Ritter, Taras Kunowski), BP., ♛, ⚇, Musik♛, 𝄞, Dr. phil. Berlin S, Dresdnerstr. 96. (ebda 15|7 54.) **V:** Blumen d. Lebens, G. 76; Jesus Christus, Ep. 80; Milesische Märchen 81; Leukothea, R. 82; Bild des Eros, R. 84; 66 Präludien, Skizz. 84; Eros u. Psyche, Ep. 84; Aus d. Paradiese, Ged. 85; Versuchung des hl. Antonius, Ep. 85; Liebeszauber, R. 86; Ergo bibamus, Ged. 86; Bienen, Epigr. 87; Fürstin dieser Welt, R. 87; Leben Jesu, R. 88; Antinous, Ep. 88; Satan, R. 88; Veilchen v. Kephissosthal, Ep. 89; Triumph d. Liebe, dram. Trilogie 90; Als die Rosen blühten, G. 91; Ad. Glaser 92; D. Knabe mit d. Leuchte, R. 94; Schlummere, Schwert, unter Myrthen, R. Ged. 94; Chrysothemis erzählt, R. 94; Endymion, R. 95; Die Madonna v. Swidlowice, R. 96; Venus divina, Ep. Dchtgn 97; Vasanta, G. 98; Iphi, R. 99. **H:** Collection Victoria regia; Letzte Grüße aus Stiftinghaus von R. Hamerling; Fr. Rückert's Werke, Ausw. 97; Ged. v. Hölderlin 99. **Ue:** Tabubu, altägypt. R. 96; Candide von Voltaire 97.

Linsemann, Paul, ⚇, Nov., 𝄞, Kritik. Berlin NW, Flensburgerstr. 10. (ebda 26|2 71.) **V:** Weib d. Uria u. a. Skizzen, R. 91; Ueber dies u. das, Aphor. 92; Aber die Ehe! L. 95; Die gute Lüge, Sch.; In doppelter Bekehrung, L. 95; D. letzte Tag, Sch.; Opus I, L. 96; Wintersonne, Sch.; Finale, L. 97; Das ewig Gestrige, R.; Er u. Sie, R.; An d. Wende, R.; D. Theaterstadt Berlin 97; Nach Hause, L. 98. **Ue:** Molière: Eheglück, L. 97; Maupassant, R.; V. Hugo, D. letzte Tag eines Verurteilten, R.; Ordonneau, Eine freundliche Wohng, Schw. 96.

Linsenmayer, Ant., (k.), ♛, D., LycealP. Passau. (München 23/6 50.) **V:** Entwickl. d. kirchl. Fastendisziplin b. d. Konzil v. Nicäa 77; Gesch. d. Predigt in Deutschland bis Ausgang des 14. Jahrh. 86; Zur Gesch. d. Predigt 89; Zur Erinnerung an Bischof Altmann v. Passau 91.

Linsmeier, Anton, (k.), SJ., ∩, Prof. im bischöfl. Seminar. Mariaschein, Böhm. (Neumark a. Böhmerwald 8|12 40.)

Linzer, Ferd., s. F. Krackowitzer.

Linz-Godin, Frau Amélie, 🏛, März., Nov., **Ue:** EF. München, Steinsdorffstr. 4. (Bamberg 22|5 24.) **V:** Katastrophe und ihre Folgen 60; Märchen 60; Märchen a. Feld u. Wiese 61, 2. A. 87; Magdborn, D. 65; N. Märchen 67; Wally, R. 70; Auch aus groß. Zeit! Ged. 71; Frauen Liebe u. Leben, R. 74; N. Märchenb. 74 und 76, 4. A. 86; Sturm u. Frieden, R. 78; Schicksale, R. 81; Gräfin Leonora, R. 82; Mutter u. Sohn, R. 82, 2. A. 97; Poln. Volksmärchen; Freudvoll u. leidvoll, R. 83; Märchen aus aller Herren Länder 83; Fahre wohl, G. 86; Blumengrüße, Anth. 87; Weihnachtsgrüße 87; Ein Ehrenwort, R. 87; Ged. 87; Der Braut 88; Herzensworte 88; Ged. 89; N. Märchen u. Erz. 89; Erz. f. kl. Leute; Kl. Geschichten 90; Flora, Anth. 92, 3. A. 97; Märchen u. Erz. 95, 2. A. 96; Märchenreigen 97; Madonna mit den Lilien. ()

Lion, C. Theod., Sprachwiss., Dr. phil., Prf. Eisenach, Rennbahn 14 E. (Göttingen 23/5 38.) **V:** Elementargramm. d. ital. Sprache 86; Comenius' große Unterr.-Lehre 98, 4. A.; Führ. durch Bad Thal 87, 2. A. 96; Lese- u. Lehrbuch d. engl. Spr. 96 f. III; Kurzgef. engl. Schulgramm. 97; Zwei Abhndlgn des J. A. Comenius 94; Comenius' Informatorium d. Mutter Schul. 98. **H:** Fremdsprachl. Schulausgaben.

Lion, Justus Carl, Turnwes., Dir. d. städt. Schulturnens, Dr. phil., Prf. Leipzig, Thalstr. 31 III. (Göttingen 13|3 29.) ()

Lionheart, E., s. Ch. Zoeller.

Lipinski, Richard, Sozialpolitik u. Sozialgesetzgeb., Schriftst. u. Red. d. „Leipz. Volks-Ztg". Leipzig, An d. alten Elster 2. (Danzig 6|2 67.) **V:** Friede auf Erden, sozial. Bild in 2 Aufz. 93, 3. A. 97; Der Arbeitsvertrag 94; D. Recht u. d. Rechtshilfe d. Handlungsgehilfen 95; D. Arbeitsvertrag d. Handlungsgehilfen 97; D. Arbeitsvertrag d. Gewerbe- u. Fabrikarbeiters 98, 3. u. 4. A. 98. ()

Lipkowitz, Paul Otto Dietr. Mor., Meteorol., Politik Dir. d. Berliner Wetterbureaus. Berlin W, Markgrafenstr. 52a. (Beverungen, Westfalen 1|8 50.)

Lipp, Joh. (Pf. Hans Mar), 🏛, OLehr. Matzendorf, NOesterr. 28. (Kunstadt 1|12 59.) **V:** Gesangunterricht mit Zugrundlegung von Normalliedern 89; Abhilfe gegen Willkür und Protektion 91; Ueb. d. Verwahrlosung d. Jugend 94; Zwei Aufklärungen 97; Lehrerarbeit u. Lehrerlohn 99.

Lippe, Alfred Graf zur, Nov., Roman. München, Triftstr. 6. (Dresden 23|7 65.) **V:** Innenleben 97; Leidenschaft 98.

Lippert, Jul., Kultur♛, Schuldir. a. D. Aussig, Böhm., Langegasse 284. (Brau-

nau i. B. 12/4 39.) **W**: Himmel ꝛc. 77; Erdrinde 78; Völk. u. Staaten d. Erde 80; Seelenkult. 81; Religion der europ. Kulturvölker 81; Christent., Volksglaub. ꝛc. 82; Leben d. Vorfahren 82; Allg. Gesch. d. Priestert. 83; Gesch. d. Familie 84; Kulturgesch. in einz. Hauptstücken 85; Kulturgesch. d. Menschheit 86/89 II; Deutsche Sittengesch. 89; Sozialgesch. Böhmens 96/98 II.

Lippert, Paul (Pf. F. Deutschmann, Pat. Filucius), Nov., Dr. phil., Biblioth. d. stat. Bureaus. Berlin SW, Gneisenaustr. 114. (Halle 22/5 33.) **W**: Verschollene Kaisertochter u. ihr Kammerjude, R. 71; 200 000 Pfd. Sterl., Nov. 72; Napol. I. u. s. Capua in Berlin, R. 72; Heiland v. d. Röhn, R. 73; Erlebnisse e. Mannesbusens, G. 73; Mod. Schleichhändler ꝛc. 74; A. d. Poetenwinkel der Halbwelt 78; Trösteinsamkeit f. Männer u. Kenner 78. **Ue**: Lewes, Goethe 86 II. ()

Lippert, Woldemar, ♛, Dr. phil., Archiv-R. am Königl. sächs. Hauptstaatsarchiv. Dresden, Bernhardstr. 14. Bureau Hauptstaatsarchiv. (ebda 17/10 61.) **W**: König Rudolf von Frankreich 86; Wettiner u. Wittelsbacher, sowie die Niederlausitz im XIV. Jahrh. 94.

Lippert v. Granberg, Frau Josephine, VB., ♛. Wien I, Fleischmarkt 20. (Von Nov. bis Mai: Venedig, San Zaccaria 4688). (ebda 17/3 36.) **W**: Minne Sinnen, G. 75; Ausonia 92; Unt. Ausonias Himmel 94; Sicania 96.

Lippich, Ferdinand, ⅄, ∩, Dr. phil., o. UP. Prag. (Padua 4/10 38.) ()

Lippmann, Ed., ⚗, ao. UP., TH Sch.-Doz. Wien IV, Karlsgasse 9. (23/9 44.) ()

Lippmann, Edmund O. v., Naturwiss., Litt. ♛, Dr. phil., Dir. d. Zuckerraffinerie. Halle a. S., Raffineriestr. 28. (Wien 9/1 57.) **W**: Gesch. des Zuckers 90; Shaksperes ignorance 91; Shakespeares „Küste v. Böhmen" 92; Die chemischen Kenntnisse d. Plinius 92; Zu Goethe-Sprüchen 88 u. 94; Ueb. e. naturwiss. Aberglaub. 94; Chemie d. Zuckerarten 2. A. 95; Rob. Mayer u. d. Gesetz v. d. Erhaltung d. Kraft 96; Bacon v. Verulam 98; Gesch. d. Schießpulvers 98.

Lippmann, Jakob, Nov., Hum., ⊙. Mainz, Weihergartenstr. 20. (53.) **W**: Karrikaturen 83; Nur für Natur 83; Sie lügen Alle, Schw.; Lassalles Ende, Dr.; Sturmglocken, L. (mit Frz Deutschinger); E. verbotenes Schauspiel, L. ()

Lippowitz, Jakob Siegm., ⊙, ℍ: d. „R. W. Journal". Wien IX, Nußdorferstr. 3. (Leipzig 9/10 65.) **W**: D. Zähler, L. 85; Unglücklicher, Sch. 86; Leonie, Sch. 87. ()

Lipps, Gottlob Friedrich, ⁂, ⅄, Dr. phil., OLehr. Straßburg i. E., Fridolinstr. 1. (Albersweiler 6/8 65.) **W**: Grundriß d. Psychophysik 99. ℍ: Collektivmaßlehre von G. Th. Fechner 97. *

Lipps, Dr., s. Emil Walther.

Lipps, Theodor, ⁂, Dr. phil., o. UP. München, Friedrichstr. 4 I. (Wallhalben, Pfalz 28/7 51.) **W**: Grundthatsachen des Seelenlebens 83; Psycholog. Studien 85; D. Streit üb. d. Tragödie 90; Aesthetische Faktoren d. Raumanschauung 91; Grundzüge d. Logik 93; Zur Psychologie d. Suggestion 97; Raumästhetik u. geometr. Täuschungen 97. **Ue**: David Hume, Traktat üb. d. menschl. Natur I 95. ()

Lippschitz, Arthur (Pf. A. L. Schütz), ⊙, Dr. phil., Dir. d. naturw. Verl. Anst., G. m. b. H. Berlin, Hedemannstr. 7. (Mannheim 27/9 71.) **W**: Hamlets Geist, Schw. 95; Blitzableiter, L.; Ist Liebe Sünde? R.; Hinter Papas Rücken, Schw. (m. R. Keßler) 99; In der Hypnose 99.

Lipschitz, Rud., ⅄, Dr. phil., o. UP., GRegR. Bonn, Königstr. 34. (14/5 32.) **W**: Lehrb. d. Analysis 77/80 II; Untersuchg üb. d. Summen v. Quadraten 86.

Lipschütz, Leopold, CC., ChefR.-Stellv. d. „Reichswehr". Wien IX, Berggasse 30. (*)

Lipsius, Justus Hermann, Ψ, Dr. phil., o. UP., GHofR. ℍ: „Leipziger Studien". Leipzig, Weststr. 89. (ebda 9/5 34.) ℍ: Audokides 88; Demosthenes Kranzrede 76, 2. A. 89; Bearb. Meier u. Schömann, Att. Prozeß 83/87 II; Schömann, Griechische Alterthümer I 97. ()

Lipsius, Frl. Maria (Pf. La Mara), ♛, ♛. Leipzig, Lessingstr. 4. (ebda 30/12 37.) **W**: Musikalische Studienköpfe 68/82 V in 7. A.; Bühnenfestspiel in Bayreuth 76; Gedanken berühmter Musiker üb. ihre Kunst 73; Im Hochgebirge, Sk. 76; Sommerglück, Sk. 81; Musikerbriefe aus 5 Jahrh. 86, II; Klassisches u. Romant. aus d. Tonwelt 92; F. Liszts Briefe, 2. A. 93, 94/99 IV; Briefe hervorragender Zeitgenossen an F. Liszt 95 II; Briefwechsel zw. Liszt und Bülow 98. **Ue**: Liszt, F. Chopin, 2. A. 96.

Lisa von der Mark, s. Elise Neumann.

Liska, Th. v., s. Hugo Klein.

Liß-Blanc, s. Lisa Weise.

Lissauer, Abraham, Anthropologie, Dr., SanitätsR., Bibl. der Anthropolog. Gesellsch. Berlin W, Lützow-Ufer 20. (Berent 29/8 32.) **W**: Albrecht von Haller 73; Untersuchungen üb. die sagittale Krümmg d. Schädels 85; Die prähistor. Denkmäler d. Prov. WPreuß. 87; Altertümer d. Bronzezeit in der Prov. WPreußen 91.

Lißner, Theod. (Pf. Th. Weyler). Charlottenburg, Bismarckstr. 21. **W**: Denker- u. Dichterworte im dtschen Volksmunde 80, 2. A. 88; Was sich schickt 87/88; Kl. Hausbibl. f. d. Jugend; Gold. Worte fürs Leben, 2. A. 99; In guter Gesellschaft; Für frohe Feste 90 III; Illustr. Jugendbibliothek 90.

List, Guido v., DDeSchG., Anthropol., ♛, Roman. ⊙, ⁄. Wien II, Rembrand-

ſtr. 21. (ebda $^{5}/_{10}$ 48.) **W:** D. Burg d. Markgrafen d. Oſtmark 77; Heliogabalus, Libr.; Carnuntum, R. 88 II; Deutſchmytholog. Landſchaftsbilder 91; Pipara, R. 94 II; Der Wala Erweckung, Dr. 94; Walküreneweihe, Ep. 95; D. Unbeſiegbare; E. Grundzug german. Weltanſchauung 97; NOeſt. Winzerbüchlein 98; KönigVannius, Tr. 99.

Liſt, Willy, ♛, Dr. phil., UBiblioth. Straßburg i. Elſ., Weißenburgerſtr. 9. (Huntingdon $^{15}/_{3}$ 56.) **W:** Bibliogr. für roman. Sprachen u. Litt. 81 ff.; Zur Geſch. d. Bauernkriegs im Elſaß 86; Ueberſiedelung der Univ.- u. Landesbibl. zu Straßburg in den Neubau 96.

Liſtowsky, Paul, Red. d. „Frankf. Ztg." Frankfurt a. M., Eſchersheimer Landſtraße 107.

Liſzt, Anton Joſef, Humor, ♆. Wien IV, Schmöllerlgaſſe 5. (ebda $^{2}/_{1}$ 63.) **W:** Ergo bibamus! 91; Pereat tristitia! 94. ()

Liſzt, Frz v., ♿, Dr. jur., o. UP. G Juſt R. Berlin-Charlottenburg, Hardenbergſtr. 19. (Wien $^{2}/_{3}$ 51.) **W:** Meineid und falſches Zeugnis 76; Falſche Ausſage vor Gericht oder öffentl. Behörde 77; Lehrb. d. öſterr. Preßrechts 78; D. dtſche Reichspreßrecht 80; Lehrb. des deut. Strafrechts 81, 10. A. 00; Der ital. Strafgeſetzentwurf 88; Die Grenzgebiete zw. Privat- u. Strafrecht 89; Strafrechtsfälle z. akad. Gebrauch, 6. A. 98; Die Deliktsobligationen im Syſtem d. BGB. 98; D. Völkerrecht ſyſtemat. dargeſt. 98. **H:** Zeitſchrift für die geſamte Strafrechtswiſſ. ſeit 81; Abhandlgen des kriminaliſt. Seminars ſeit 89; Mitteilgen d. Intern. Krim. Ver. ſ. 90; Strafgeſetzgebung der Gegenw. in rechtsvergl. Darſtellung 94 98 II.

Litten, Jul. (Pſ. Fr. v. d. Gozel), Chefred. Berlin-Steglitz. (Bublitz i. Pomm. $^{15}/_{7}$ 48.) **W:** Panzacchi, Stecchetti, d'Annunzio 88; Folgen d. Mauerns, Hum. 89, 3. T. 91; Modedichter, Hum. 91; Eug. Richters deutſch-freiſ. Heldenthaten 92; Die Juden u. die polit. Parteien 93; Tulpenthal, Hum. 94; Der Bandwurm, Hum. 95, 6. Tauſ. 97.

Litten, Fräulein Roſa, DSch., Roman, Nov., Humor. Berlin W, Siegismundſtr. 7 II. (Schlawe $^{19}/_{10}$ 56.) **W:** Frauenverein im Krähwinkel u. andere Hum. 98; Hanna, Erz. 99; Schatten, R. 98; Es ſah eine Linde ins tiefe Thal, Nov. 98.

Litterſcheid, Franz, Muſikdir., Prof. Coblenz, Moſelſtr. 41. (Brühl $^{13}/_{7}$ 54.) **W:** Muſik-Fremdwörterb. 87; Muſik-Aphorismen 88; Feenliebling, Op. 96; Lieder-Album 97 II.

Littmann, Frl. Helene (Pſ. E. Schütz; O. Lamare), Nov., Frauenfr. **H:** D. Zeitſchr. „Frauenleben". Wien IV, Karlsgaſſe 15. (Paris 66.) ()

Littmann, Otto G. A., ♿, Sozialpolit., Dr. phil., Prof. a. D., Kaiſelr. deutſcher Konſul. San José de Coſta Rika u. Hacienda Gute Hoffnung in Coſtarika, Mittel Am. (Tarchalin b. Bojanowo $^{8}/_{3}$ 60.) **W:** Libro Primero del Niño 92; Enseñanza de la Lectura 92; Aritmética 93; Pedagogia teórica y pràctica 96. ()

Litzmann, Berthold, Litt♛, Dr. phil., o. UP. Bonn, Goetheſtr. 4. (Kiel $^{18}/_{4}$ 57.) **H:** reſp. **W:** Günther, Ged. 80; Zur Textkritik u. Biogr. Günthers 80; Liscow 83; Briefe A. M. v. Hagedorns 85; Schröder u. Gotter 87; Schiller in Jena 89, 2. A. 90; F. L. Schröder 90, 94 II; D. deutſche Drama in d. litt. Bewegungen d. Gegenwart, 1. u. 2. A. 94, 4. A. 97; Zu Kaiſer Wilhelms Gedächtnis 97; Abſchied von Bismarck 98. **H:** Goethe, Iphigenie in d. Weim. Goethe-Ausg. 89; Theatergeſch. Forſchungen 91/98 XVI; Hölderlins geſ. Dichtgn 97 II. ()

Lobedan, Frl. Helene (Pſ. H. Naumburg), **Ue:** FEI. Berlin SW, Hafenplatz 5. (Naumburg a. S. $^{23}/_{6}$ 39.) **Ue:** Schure, Geſch. d. deutſchen Liedes 80; Cooper, D. Bravo; Mancini, Lydia; Dickens, Copperfield; Thackeray, D. Eitelkeitsmarkt; Dickens, Pickwickier; Mark Twain, Prinz u. Betteljunge; Kingsley, Hypatia; Schreiner, Peter Halkett; Cherbuliez, Reich geworden.

Lobedanz, Em., Dr. phil., GPrf. Oſtorf b. Schwerin, Villa Adele. (ebda $^{1}/_{6}$ 52.) **W:** Ueb. d. franz. Elemente in Gottfrieds von Straßb. Triſtan 78; D. Unterr. in Lektüre u. Gramm., beſ. im Franz. 90. ()

Lobſien, Wilh., ♆, Lehr. Kiel, Holtenauerſtr. 29. (Foldingbroe $^{30}/_{9}$ 72.) **W:** Strandblumen, G. 94; Guſt. Adolf, Feſtſp. 94.

Lobſtein, Paul, ✝, D., o. UP. Straßburg i. E., Münzgaſſe 3 (Epinal $^{28}/_{7}$ 50.) **W:** Ethik Calvins 77; Petrus Ramus als Theologe 78; La notion de la préexistence du Fils de Dieu 83; La doctrine de la sainte cène 89; Etudes christol. 90; Die Lehre von der übernatürlich. Geburt Chriſti 96; Introduction à la dogmat. protest. 96, dtſche Ausg. 97.

Locella, Wilh. Frhr v., Ψ, Litt.- u. Kultur♛, Prf. u. ital. Vice-Konſul. Dresden-A., Sedanſtr. 22 II. (Venedig $^{26}/_{1}$ 48.) **W:** Letture amene; Ueberſetzungs-Bibliothek für d. Ital.; Ital.-deutſches u. deutſch-ital. Taſchenwörterbuch 78, 7. A. 00; Taſchenbuch d. ital. Handelskorreſp. 78, 7. A. 97 II; Ital. Grammatik f. Kaufleute 78, 4. A. 99. **H:** Autori Italiani Bd. XV—XVII; Teatro Italiano 79/80 VI, 3. A. 97; Z. deut. Dante-Litt. 89; Dante in der deut. Kunſt 89; Dante nell' Arte tedesca 90; D. Friedensſtifter, L. 94. **Ue:** Pagani, Menſchenleid, Dr. 97; Volkmann, Iconografia dantesca 97.

Lochemes, Michael Joſeph, (k.), ♆, Erz., Prieſter, Sem. Dir. St. Francis, Wisc.

(Newyork City 29/9 60.) **V**: Dreiguds u. Noschens, G. 90, 2. A. 98; Recollections of Oberammergau 92, 2. A. 98; Theodotus, Dr. 95.

Lochmann, Frau Konstanze, geb. Harrer (Pseud. Constantin Harro), Roman, ✍. Breslau, Trebnitzerstr. 26. (Schlanowitz 8/10 47.) **V**: Spät gereift, R. 79. ()

Lochner v. Hüttenbach, Baron Oskar Max Anselm Maria (Pf. Max v. Theuern), (k.), ♛, ♆, ⌂, Dr. phil., LycealP. Eichstätt. (Regensburg 9/11 68.) **V**: Jesuitenkirche in Dillingen 94; Absalom, Tr. 96.

Loeb, Jacques, Physiol. Prof. Chicago, 5754 Woodlawn Avenue. (Mayen 7/4 59.) **V**: Der Heliotropismus d. Tiere 90; Physiol. Morphol. 91 u. 92; Einleitg in d. vergleichende Gehirnphysiologie u. vergl. Psychologie 99.

Löbe, Ernst, ⚒, Dr. jur., GehR., Zoll- u. Steuer-Dir. Dresden, Bernhardstr. 14. (Laußnitz 27/11 36.) **V**: D. deut. Zollstrafrecht 81, 3. A. 99; Handbuch d. k. sächs. Etat-, Kass.- u. Rechnungswes. 84; Staatshaushalt des Königr. Sachsen in s. verfassgsrechtl. Beziehgen u. finanz. Leistungen 89. ()

Löbe, Ernst, Kirchen♛ Thüringens, KirchenR., OPfr. Roda. (Altenburg 5/7 35.) **V**: Altenburgica 78; Gesch. d. Kirchen u. Schulen d. Herzogt. S.-A. (m. J. L.), 86 ff. III; Chronik von Roda 92 ff. II. ()

Löbe, Julius, ♆, ♛, D., Dr., GKirchenR., Pfr. Kaspehas bei Altenburg. (Altenburg 8/1 05.) **V**: Gesch. Beschr. der Residenzstadt Altenburg 41, 3. A. 81; Gesch. d. Kirchen u. Schulen d. Herzogt. S.-A. 86/91 III (mit E. L.). **H**: Ulfilas (36) 43, dazu Wörterbuch d. got. Spr. 43 und Gramm. d. got. Spr. 46. ()

Löbel, D. Theophil, Turkologie, OCensur-Insp. a. kaiserl. ottom. Unterrichtsminist. Konstantinopel, Rue Toptchi-Bachi 14, Pera. (Jassy 2/10 59.) **V**: Dtsch-türk. Wörterbuch samt Grammatik 88, 3. A. 96; D. Vezier v. Lenkoran, türk. Kom. i. deutsch. Uebers. (mit Wittmann) 93; D. türk., arab. u. pers. Elemente i. d. rumän. Sprache (rumän.) 94; La femme turque et la vie de famille chez les Turcs 96; Hochzeitsbräuche i. d. Türkei 97; Türkisch-griech. Dolmetscher 99.

Loeber, Jakob, 🖪, GProf. Marburg, Hessen, Kasernenstr. 13. (Hanau 29/10 51.) **V**: Derebus Pheraeis 74; Vom deutschen Unterr. auf Gymnasien 81; Herderbuch 98. ()

Löbl, Emil, CP., Politik, ✍, Dr. jur. utr., Minist.-Vicesecr. im Minist.-Präs. Wien IX/1, Porzellangasse 45. (ebda 5/2 63.) **V**: Pereat trist., Hum. 2c. 95. ()

Löbl, Leopold, CC., Journ., Schriftf. d. „Wiener Concordia", Mitred. d. „Presse". Wien IX/1, Seegasse 12. (8/1 44.) ()

Löbner, C. Heinr., ⚙, StadtR. Brandenburg a. H., Bauhofstr. 34. (Wittenberg a. E. 7/3 31.) **V**: Studien u. Forschungen üb. Wolle u. a. Gespinstfasern 98. ()

Löbner, Ernst Otto, ⚙, Bes. d. Verl.-Gesch. Löbner & Co. **H**: d. Zeitschr. „Das Dtsche Wollen-Gewerbe". Grünberg, Schl. (Brandenburg 1/8 50.) **H**: Bibliothek prakt. Erfahrungen aus d. Tuch- u. Buksinfabrikation, V. 90/91.

Löbner, Heinrich, Litt.♛, Dr. phil. Danzig, Schwarzes Meer 10. (Brandenburg 20/8 63.) **V**: E. Geibel 84; Die Hochzeit, Deutsches Ged. d. XII. Jahrh. 87; Ged. 93; Wintersonnenwende, Erz. 94.

Loechel, Hans, LB., Musik♛, Lehr. Berlin SW, Zossenerstr. 29. (Dresd. 11/3 74.) ()

Loeck, Georg, BP., Dr. phil., Red. der „Kreuzztg". Berlin W, Heinrich Kiepertstr. 4 II. (24/10 62.) ()

Loeffler, Em. v., Kriegs♛, Gen.-Maj. a. D. Ulm, Glöcklerstr. 38. (Ludwigsburg 26/6 25.) **V**: Gesch. d. Festung Ulm 81, 2. A. 83; U. Renaissance 82, 2. A. 85; Gesch. d. Württ. Pionierbat. 13 83, 2. A. 85; Gesch. des Ulmer Gesellschaftsgartens 93. ()

Löffler, Joh. Heinr., „Wagneriana", Roman, Lehrer u. Organist. Pößneck, S.-Mein., Grabenstr. 8. (Oberwind 1/3 33.) **V**: Mart. Bötzinger, R. 97 II; Madlene, R. 98; Thür. Märchen 99.

Löhlein, Theod., ♛, Dr. phil., HofR. u. Dir. d. höh. Mädchensch. m. Gymn.Abt. (Mädchen-Gymn.) Karlsruhe, Baden, Kriegsstr. 75. (Gernsbach 7/3 29.) **V**: Neutest. Zeitgeschicht. 62; Grundriß d. Kirchengesch. 77, 6. A. 96; Lehrb. d. Weltgesch. 87, 2. A. 91.

Löhn, P., s. Robert Plöhn.

Löhn-Siegel, Frau Maria Anna, VB., Roman, ♀, ♆. Dresden, Moltkeplatz 5. (Naundorf b. Freiberg 30/11 30.) **V**: Odysseus auf Ogygia, Dr. 45; Ged. 50, 2. A. 56; D. Philos., L.; Iduna, Dr.; Giovanna, Ep. Ged. 53; Gefahr üb. Gefahr, L. 57; Reisetagebuch einer in Italien allein reisend. Dame 58, 3. A. 79; Verkennen u. Erkennen, R. 61; Luisa Strozzi, Dr. 62; Theatererinnergen u. Humoresken 62; Rechter u. linker Flügel, L.; 64 Stationen, Erz. 63; Nov. 64; Weit. Streifzüge in Italien, Istrien, Deutschld, Dänemark 2c. 64, 3. A. 79; Pindars Werke, L. 64; Bei 40 Grad Reaumur, L. 65; Reiseerlebnisse a. Norden u. Süden 65; Königsträume, R. 66; Ges. Novellen 68, 2. A. 71; D. Geheimnisvolle, R. 68; Unweiblich 68; Im Finstern, L. 69; Herm. v. Siebeneichen, Dr. 70; Ein dtscher Schulmeister, ep. Ged. 72; Zwei alte Apotheker, R. 74; Kinder d. Clarice Strozzi, R. 75; Liebeständelei u. Liebe, L. 75; Elis. Charlotte, Dr. 75; D. falsche Jettchen, L. 76; D. Frau v. Wörninghausen, R. 77; Wie ich Schauspielerin wurde 80; Mem.: Aus d. alten Kulissenwelt 83; Mem.:

Vom Oldenb. Hoftheat. z. Dresdener 85; Mem.: J. Italien vor 30 Jahren 89; Ges. Vortragsged. 90; Wir empfehlen unsere Firma, dr. Scherz 93; Tagebuchblätter a. d. Kriegsjahre 1866 94; Tagebuch v. Dresdener Hoftheater, Mem. 98. ()

Löhner, Heinr., CC., Politik, ✎, k. k. Reg.R. i. Preßdep. d. Ministerrathspräs. Wien I, Teinfaltstr. 9. (Daubleb $^{22}/_{4}$ 38.) **V:** Ausflug nach Helgoland 77. ()

Löhner, Rud., Germanist, Dr. phil., GP. Wien III/1, Barmherzigergasse 16. (Krems, NOester. $^{15}/_{9}$ 56.)

Löhr, Aug. Ritter v., ⚙, K. K. RegR., Eisenb.-Dir., Maschinenb.-Ingen. Wien III/2, Gärtnergasse 18. (Venedig $^{5}/_{5}$ 47.) **V:** Wiener Medailleure 99.

Loehrmann, Raimund, VB., Dr. med., prakt. Arzt. Leipzig-Gohlis, Kirchplatz 5. ()

Löngfeld, E., s. Elise Fischer.

Loening, s. Arthur Loewy.

Löning, Edgar, ⚖, Dr. jur., GJustR. o. UP. Halle. (Paris $^{14}/_{6}$ 43.) **V:** V. d. Erbverbrüderungen zw. S. u. Hess. u. S.-Brandenb. u. Hess. 67; Verwaltg d. Generalgouvern. i. Elsaß 74; Gesch. d. dtschen Kirchenrechts 78 II; Haftung d. Staats a. rechtswidr. Handlungen s. Beamten 79; Befreiung d. Bauernstandes in Dtschld u. Livland 80; Lehrb. d. dtsch. Verwaltgsrechts 84; Gemeindeverf. d. Urchristent. 88. **H:** Staats-Wörterbuch 71/75 III; Bluntschli, Allg. Staatsrecht, 7. A. 85; ders., Allg. Staatslehre. 6. A. 86; (mit A.): Handwörterb. d. Staatswiss. 88/96, 2. A. 98 ff. ()

Loening, Rich., ⚖, Dr. jur., o. UP. GJstR. Jena, Hohestr. 6. (Frankfurt a. M. $^{17}/_{8}$ 48.) **V:** Vertragsbruch u. s. Rechtsfolgen I 76; Reinigungseid b. Ungerichtsklagen im deut. MA. 80; Widerklage i. Rchs-Civilproz. 81; Grundriß zu Vorlesungen üb. dtsches Strafrecht 85; Strafrechtliche Haftung d. verant. Red. 89; D. Hamlet-Tragödie Shakesp. 93; Ueber ältere Rechts- u. Kulturzustände an d. fürstl. sächs. Ges.-Univ. Jena 97. ()

Löns, Herm., ✎, Ψ, Red. d. „Hannov. Anzeiger" u. d. Halbmonatschr. „Niedersachsen". Hannover, A. Eichstr. 6. (Kulm, Westpr. $^{29}/_{8}$ 66.) **V:** (mit Arnold Garde) Menschl. Tragödie, G. 93.

Loeper-Housselle, Frau Marie, 📖. Isprin gen, Bad. (Gr. Lesewitz b. Marienburg $^{11}/_{2}$ 37.) **V:** Mattenbauer, hist. Erz. 90. **H:** Lehrerin i. Schule u. Haus, 16. Jahrg.

Lörcher, Frau Erica, geb. Grupe (Pf. Erik Grube-Lörcher), Märchen, Roman. Colmar i. Els. (Manila, Philippinen $^{12}/_{2}$ 75.) **V:** N. Märchenbuch 96, 97; D. Kornblume 97; D. Robespierre Straßburgs 98.

Lörcher, Ulrich, Erz., Chefredakt. des „Els. Tagebl." Colmar i. Els. (Lorch $^{20}/_{1}$ 69.) **V:** Familie Lavenstein 94; Weihnachtsabend 94; D. Müllerfritz 95; Aus Ungarns Schreckenstagen 95, n. A. 97; Geigerjakoble 96; Aus d. Volke f. d. Volk 98; Weihnachtsfrieden u. Kriegesschrecken 99; Wunderbar geführt 99.

Loersch, Hugo, (k.), deut. Rechts- und Rhein. Lokal♛, o. UP., GJustR., M. d. H. u. Kronsyndicus, Vors. d. Komm. f. Denkmälerstat. d. Rheinprov. Bonn, Lennéstr. 21. (Aachen $^{20}/_{7}$ 40.) **V:** Aachener Rechtsdenkmäler 72; Urkunden zur Gesch. des deutschen Privatrechts 74, 2. A. 81 (m. R. Schröder); Zwei Aachener, hist. Ged. des 15. u. 16. Jahrh. 74 (mit A. Reifferscheid); Code Civil 78, 3. A. 93; Briefe v. K. Fr. Eichhorn 81; Ingelheimer Oberhof 85; Gesetze üb. d. Grundbuchwesen im Gebiet d. rheinpreuß. Rechts 90; Ueb. Urkunden Karls d. Gr. u. Friedrich I. für Aachen 90; Das franz. Gesetz vom 30. März 1887; E. Beitr. z. Recht der Denkmalpflege 97.

Loeschcke, Georg, Dr. phil., o. UP., Dir. d. akad. Kunstmus. Bonn, Königstr. 53. **H:** Mykenische Thongefäße (m. Furtwängler) 79; Myken. Vasen (m. dems.) 86. ()

Loesche, Frau Prof. (Pf. Jagotis Norrmann) geb. v. Kahlden, Nov. Wien XIX, Cobenzlgasse 42. **V:** Aurelia phosphorea 96; Vom Malstock zur Haube 96; Leidensgefährten, Meraner Typen 98. *

Loesche, Georg, D., Dr. phil., o. Prf., Red. d. „Jahrb. f. Gesch. d. Protestant. i. Oesterr." Wien XIX, Cobenzlgasse 42. (Berlin $^{22}/_{8}$ 55.) **V:** Florenzer Predigten 84; E. M. Arndt 84; Jan Amos Komensky 89; Kirchenordng v. Joachimsthal 91; Analecta Luther. et Melanchthon. 92; J. Mathesius 94/95 II; Mathesius ausgew. Wke, eingel. u. erl. III (Leben Luthers) 98.

Loescher, Fritz, ✎, Naturwiss., Kritik, ⌂. Berlin-Wilmersdorf, Kaiser-Allee 113. (Berlin $^{26}/_{10}$ 73.) **V:** Leitf. d. Landschaftsphotographie 99.

Löscher, Friedr. Hermann (Pf. Friedr. Herm), Erz., Heimatskunde, Pfr. Zwönitz i. Sachsen. (Annaberg i. S. $^{14}/_{9}$ 60.) **V:** Aus blauem Himmel 85; Vivat Akademia! 86; Kindermund 86; Schlingschlangschloeum 88, 3. A. 92; Aus dem Zwönitzthale 95. *

Löschhorn, Karl, ✝, Ψ, Dr. phil., Prf., Dir. d. Realanst. Wollstein, Pos. (Magdeburg $^{16}/_{9}$ 51.) **V:** Quaest. lyricae et tragicae 69/71; Quaest. metricae 73; Quaest. Sophocleae 74; Commentatio de Aeschyli anno notalicio 74; De notione Dei Aeschylea et patrum ecclesiast. 79; Krit. Studien zur Ethik 80; Abriß der Gesch. Magdeburgs 80; Religionsphilos. Stud. 81; Musikal. Studien 82; Theol. Studien u. Kritiken 82.

Loeske, Leopold, ✎, Red. Berlin SW, Großgörschenstr. 41 I. (Inowrazlaw $^{24}/_{10}$ 65.)

Loeske, Michael, Technik d. Uhrmacherei.

Berlin NO, Neue Königstr. 51 I. (Inowrazlaw, Pos. 1/4 67.) **Ue:** Saunier, Prakt. Handb. f. Uhrmacher 92; ders., Sammlg prakt. Arbeitsmethoden 92; Lossier, Regulieren d. Uhren in den Lagen 93; Favarger, Die Elektrizität u. ihre Verwertg z. Zeitmessung 95; Die gesamte Litt. über Uhrmacherei u. Zeitmeßkunde 97. *

Löffen, Franz, s. Ettore Girardelli.

Löffel, Gustav, Redakt. Berlin NO, Christburgerstr. 4 II. ()

Loeßl, Vincenz, ♛, 🍺, k. Rektor. Ludwigshafen a. Rh. (Waldmünchen 24/11 53.) **V:** Prähistor. Ausgrabungen im Rotthale 91; A. Schmeller 91; Geschäftsaufsätze u. Geschäftsbriefe 91 III; Der deutsche u. franz. Unterr. 92; Kl. pädagog. Aufs. und Rov. 93; Dtsche Lesebücher 94 u. 95; Lesebuch f. Handelsschulen 96; Geogr. f. Mittelschulen 97/98; D. Regensburger Hausgrafenamt 97. ()

Loevinson, Frl. Johanna (Ps. Johanna Braun), 🖋, **Ue:** IF, Rezitatorin, Lehrerin. Berlin W, Karlsbad 20. (ebda 13/1 74.)

Löw, Oskar, 🧪, Dr. phil., o. UP. Staats-Agrikulturchemiker. Washington, V. St. v. N.-A., Departement of Agriculture. (Redwitz 44.) **V:** Die chem. Energie der lebenden Zellen 99.

Löw, Philipp (Ps. Loewe), CC., südslav. u. mohammed. Ethnogr., Red. des „Fremden-Blatt". Wien II, Große Sperlgasse 37 a. (Nemet-Ujvar 24/2 60.) **V:** Die Vorgänger Klopstocks 79; Skizzen aus Neu-Oesterreich 88; Südöstl. Dramaturgie 98. *

Löwe, s. Philipp Löw.

Löwe, Ad., Theaterkrit., Red. d. „N. F. P." Wien I, Giselastr. 3. (Nimburg 13/3 35.) ()

Löwe, Cornel. Carl, Dr. jur. Berlin W, Marburgerstr. 2. **V:** Das Recht auf Arbeit u. s. Verwirklichung 84, 3. A. 91; Grundsätze u. Neugestaltung des Sparwesens (Denkschrift zu „Aug. Scherls Sparsystem") 90; Die Ausschreitungen der Spielsucht u. das „Scherlsche Sparsystem" 91; Die Form d. Rechtsgeschäfte im BGB. 99.

Löwe, Fritz, ⊙, Epos, Diakonus u. Pfr. Rathenow, Kirchplatz 11. (Finkenwalde 16/4 65.) **V:** Nikephorus 90; Frau Jutta, die Päpstin, Ep. 92/94 II; Renatus, Märk. Reiterlied 94; Amatus, Erz. 95; Aus der Not zur Höhe, Volksch. 97; Kunterbunt, Hum. 97.

Löwe, Gustav, Skizzen, 🎭, Humor, 🖋, M. d. deut. Landestheat. Prag II, Wenzelsplatz 70. (ebda 22/4 65.) **V:** Qualeria lusticana, mus. Hum. 94; Symphonie in Ess; D. offizielle Frau; In feinern Kreisen; Drahtseilbahn.

Loewe, Konrad, ⊙, 🎭, Hofburgschausp. Wien IX/1, Lichtensteinstr. 69. (Proßnitz, Mähr. 6/2 56.) **V:** Paul Krokoff, Dr. 84; Leben u. Lieben, G. 90. **Bearb.:** Grabbe, Herzog Theod. v. Gothland 92. ()

Loewe, Ludw., ☠, 🖋, Dr. med., **Ue.:** EF, Arzt. Berlin NW, Karlstr. 32. (ebda 11/3 44.) **V:** Beiträge zur Anatomie d. Nase u. d. Mundhöhle 78, 2. A. 83; Beitr. z. Entwickelungsgesch. d. Nervensystems I 80, II 1. 83; Lehrbuch der Ohrenheilkunde 84.

Löwe, Frau Marie Luise, geb. Witzschel, 🎭. **Ue:** S. Leipzig, Schletterstr. 26 II l. (Grimma 4/4 28.) **V:** 100 Lieder, 100 Gelegenheitsged.; 200 Rätsel; N. Rätsel. **Ue:** Campoamar, Dolores.

Loewe, Theod., VB., PA., CP., ⁂, Nov., ⊙, 🎭, Dr. phil., Dir. d. Stadt-, Lobe- u. Thalia-Theaters. Breslau, Agnesstr. 9. (Wien 9/9 55.) **V:** Gesch. d. wackern L. Labesam 84, 2. A. 87; Königstraum, Sch. 86. ()

Loewe, Viktor, ♛, Dr. phil., Mitarb. d. Acta Borussica. Berlin W, Nollendorfstr. 38. (Laurahütte 18/9 71.) **V:** Organis. u. Verwalt. d. Wallenstein. Heere 95; Behördenorgan. unter Friedr. Wilhelm I. (mit Schmoller u. Krauske) 98 II.

Löwen, Eugen, ⊙, Nov., 🎭. Berlin W, Achenbachstr. 21. (Posen 8/10 57.) **V:** Brauch u. Liebe, L. 82; Unschuld siegt! L. 82; Natur u. Sitte, Nov. 86 II; Sünder u. Gerechte, Dr. 96; Auf Kosten d. Dritten, Schw. 96; Helene, R. 98.

Löwenbalk-Hohenthal, s. E. J. Jonas.

Löwenberg, J., Nov., 🎭, ⊙, Dr. phil. Hamburg, Lappenbergsallee 10. (Niederntudorf 9/3 56;) **V:** Ueber Ottways und Schillers Don Carlos 86; Ged. 89; Vor d. Feind, Tr. 90; Lieder e. Semiten 92; In Gängen u. Höfen 93; N. Ged. 95.

Löwenberg, Julius, VBJ., Journalist. Berlin C, Neue Schönhauserstr. 18. ()

Loewenberg, Samuel, Red. d. „Oest. Revue". Wien I, Freyung 1. (Bielitz 24/8 48.)

Löwenfeld, Leopold, 🖋, Nervenkrankheit, Dr. med. München, Fürstenstr. 24 II. (ebda 23/1 47.) **V:** Untersuchg u. Elektrotherapie des Gehirns u. Rückenmarkes 81/83; Erschöpfungszustände d. Gehirns 82; Studien üb. spontane Hirnblutungen 86; Mod. Behandlg d. Nervenschwäche 87, 3. A. 95; Nervöse Störungen sex. Ursprungs 91, 2. A. 99; Pathol. u. Therapie d. Neurasthenie u. Hysterie 93; Lehrbuch der ges. Psychotherapie 96.

Löwenfeld, Raph., BP., Dir. d. Schiller-Theaters, Litt♛, Essay. **Ue:** RP, Dr. phil. Berlin W, Fasanenstr. 36. (Posen 11/2 54.) **V:** J. Kochanowski u. s. lat. Dichtg. 77; L. Gornicki 84; Gespräche über u. mit Tolstoi 91; Tolstoi-Biogr. I 91; D. Dichterabende d. Schillertheaters; Volksbildg u. Volksunterhaltg 97. **Ue:** Turgenjew, Tageb. e. überfl. Menschen 82; Ged. in Prosa, 3. A. 84; Kantecki, Die neapolit. Summen 82; Kraszewski, Auf Irrwegen 84; Sienkie-

wicz, Mit Feuer u. Schwert 87; D. kleine Ritter 87; Mantegazza, Physiognomik u. Mimik 90; Tolstoi, Kreutzersonate 90, 4. A. 92, Nachwort 90; Früchte d. Bildung 91, Warum d. Menschen s. betäuben 91, 3. A. 92 u. Ges. Werke 91 f. VIII.

Löwenfeld, Theod., ℞, Sozialpolit., Dr. jur., RA., o. Hon.Prf. a. d. Univ. München, Pfandhausstr. 3. (ebda 31/7 48.) **V:** Selbständige Aktio 73; Rechtsgeschäfte 77; Die artes liberales 87; Kritik d. BGB. 89; Kontraktbruch u. Koalition 90. ()

Loewenfeld, Will., BP., ℞, Dr. jur., RA. u. Notar. Berlin NW, Rathenowerstr. 78.) (Breslau 31/12 51.) **V:** Rechtsverfolgg i. internat. Verkehr I 1 87, 2 91 (m. Reuling) 3/5 93/95, (m. Leske) II 1/4 94/97. ()

Löwengard, A., ✍. Hamburg, Besenbinderhof 50. (Hechingen 21/4 48.) **V:** Polit. verboten, Schw.; Geheimrätin, Lebensb.; Lachende Erben, L.; J. Meyer, Schw.; Schlechte Elemente, Lebensb. 91; Mod. Lumpen, Vst.; Giftige Waffen, Dr. 96; Ins Herz getroffen, Dr. 97. ()

Loewengard, Max, Musik, Red. der „Berliner Signale". Berlin-Friedenau, Hauffstr. 9. (Frankfurt a. M. 2/10 60.) **V:** Plaudereien u. Nörgeleien in musicis 88; Lehrb. d. Harmonie 92; Libretto z. D. 14 Nothelfer, kom. Oper 96. ()

Löwenheim, Julius, Polit. Eisenach, Wörthstr. 12 b. (Gehaus 6/11 27.) ()

Löwenherz, Frl. Johanna (Pf. L. Vonderwied). Neuwied a. Rh. (Rheinbrohl 12/4 57.) **V:** Mädchen v. See, Op. 89; Drachenfels, Dicht. 90; Gertrud, Dr. 92; Prostitution od. Produktion, Eigentum od. Ehe? Stud. z. Frauenbewegg 95; Wird d. Sozialdemok. den Frauen Wort halten? 95. ()

Löwenstein, Leopold, Jüdische ♛, Dr. phil., Bezirksrabbiner. Mosbach, Baden. (Gailingen 1/12 43.) **V:** Gesch. d. Juden am Bodensee 79; Beiträge zur Gesch. d. Juden in Deutschl. I. Gesch. d. Juden i. d. Kurpfalz 95; II. N. Weil 98.

Löwenstein, Ludwig, ⚕, Dr. med., Arzt. Trier, Simeonsstr. 26. (ebda 1/6 67.) **V:** Beschneidung im Lichte d. heut. medizin. Wissensch. 2c. 97.

Loewenthal, Eduard, ⁂, Dr. phil. Berlin SW, Gneisenaustr. 107. (Ernsbach 19/2 36.) **V:** System u. Gesch. d. Naturalism.; Relig. ohne Bekenntnis 65, 6. A. 97; D. Gesetz d. sphär. Molekular-Bewegung 71; Grundzüge z. Reform u. Kodifikation d. Völkerrechts 72; Nächste Wissensstufe 74; Le Cogitantisme ou la religion scient. 86; Kampf um die europ. Suprematie 89; Weltgesch. für Jedermann 90; Religion d. Religionen 90; Staat Bellamys u. s. Nachfolge 91; Halbheiten u. Widersprüche d. Herrn v. Egidy 91; Internat. Säcularalbum 92; Cogitantentum als Staats- u. Weltreligion 92; Anarchismus u. Recht d. Schwachen 94; Der wahre Weg zum bleibenden Frieden 96; Gesch. d. Philosophie i. Umriß 96; D. letzte Grund d. Dinge u. d. Entstehung d. geistigen Organismen 96; Obligat. Friedensjustiz, nicht Schiedsgericht 97; Die deutschen Einheitsbestrebungen und ihre Verwirklichg im 19. Jahrh. 99; Die relig. Bewegung im 19. Jahrh. 99.

Löwenthal, Herm. (Pf. Alfr. d'Olzany), VB., PA., Nov., ✆, ⌨, Essay, **Ue:** PFE. **H:** „Versicherungsfreund". Wien IX, Porzellangasse 49 A. (Petlicowce 4/3 59.) **V:** Excellenz als Brautwerber, Hum. 90; Aquarelle, N. 92; Aquarelle aus Oesterr. 93, 2. A. 96. **Ue:** Mit Feuer u. Schwert; Concilium facultatis; D. Licht ist ausgelöscht 88; Stahl u. Stein, R. 90; Wie Herr Paul freite, Hum.; Jugendeselei 89; Henriettens Schelmenstreiche, Hum.; In tausend Gefahren, R.; D. Idealisten, R.; Erstarrende Wellen, R. ().

Löwenthal, Jul. L. (Pf. Jul. Lang), Naturwiss., ⚕, Dr. med., Stabsarzt a. D. Berlin NO, Friedenstr. 31. (Bischofstein 6/1 54.)

Löwenthal, Max, BP. Berlin N, Prenzlauerallee 213 I. (22/1 22.) ()

Loewi, Frau Babette (Pf. B. Herwi), ✍, Nov., Erz., ♆, ✆. Berlin W, Lutherstr. 5. (ebda 15/9 43.) **V:** Deklamatorium; Sonnige Geschichten, N. 95.

Loewicke, R., Rätsel, Dr. phil., Red. Berlin SW, Ritterstr. 51. (Elbing 15/8 36.) **V:** Knackmandeln u. harte Nüsse 76; Spielbuch 87; Rätselschatz 88/89.

Löwit, Moritz, allg. Pathologie, ⚕, Dr. med., o. UP. Innsbruck, Fallmerayerstr. 14. (Prag 27/10 51.) **V:** Physiologie u. Pathologie d. Blutes u. d. Lymphe 92; Vorlesungen über allgemeine Pathologie I: Lehre vom Fieber 97.

Löwl, Ferd., ⛃, Dr. phil., o. UP. Czernowitz. (Proßnitz, Mähr. 7/5 56. ()

Löwner, Heinrich, klass., Ψ, l. r. phil., k. k. GP. Arnau, Elbestr. 219. (Budin 1/9 54.) **V:** Die Herolde in d. Homer. Gesängen 81; D. litterar. Charakter des ‚Agricola' von Tacitus 84; Popul. Aufsätze aus dem klass. Altertum, 2. A. 86; Neuestes Centiloquium 90; Merk- u. Spruchbuch für alle Tage d. J. 92; Lexikograph. Miscellen 95; Das menschl. Gemüth 99.

Loewy, Adolf, ⚕, Physiologie, Dr. med., Arzt, UDoz. Berlin W, Kurfürstenstr. 167. (29/6 62.) **V:** Ueber Respiration und Circulation 2c. 95.

Loewy, Arthur (Pf. Löning), Radf. Sport, Red. d. „Kinderfreund". Breslau, Kronprinzenstr. 46. (Lublinitz 13/11 66.)

Loewy, Emanuel, klass. Archäol., Dr. phil., UP. Rom, S. Nicola Cesarini 53, (Wien 1/9 57.) **V:** Untersuchungen z. griech. Künstlergesch. 83; Inschr. griechisch. Bild-

hauer 85; Lysipp u. s. Stellung in d. griech. Plastik 91.

Löwy, Ernst (Pf. E. Lencke, Felix Kornitt, Ernst Lohsing), ✍, ♛, ⚓, Kritik. Prag II, 1785. (ebda 30/8 78.)

Löwy, Julius (Julius von der Als), CP., PA., ✍, Roman, Red. d. „Ill. Wien. Extrabl." Wien IX, Porzellangasse 52. (ebda 14/9 51.) **V:** Gesch. a. d. Wienerstadt 88, 2. A. 89; Im Fiaker nach Paris 89. ()

Löwy, Frl. Malwine (Pf. Mary Broom), ✍, Nov. Wien II, Novaragasse 31. (Waidhofen a. d. Th. 16/5 68. ()

Löwy, Siegfr. (Pf. Siegfried), CP., ✉, ✍, Red. der „Oesterr. Volkszeitg." u. Corresp. des „Berl. Börsen-Courier". Wien I, Eßlinggasse 17. (ebda 1/11 57.) ()

Löwy, Wilh., Statistik, Dr. d. Rechts- u. d. Staatswiss., Sekret. d. Magistrats. Wien XVIII, Hans Sachsgasse 29. (Schaffa, Mähr. 12/3 50.) **V:** Kommunale Volkssch. in Wien 1879 u. 1869/78 80; Bewegung d. Bevölkerg in Wien 1876/80 77/81, stl. mit Dr. Sedlaczek; Bewegg d. Bevölkerg i. Wien 1881, 82 (1882, 83); Finanz- und Steuerverhältn. v. Wien 61/84, 86; Statist. Jahrb. v. Wien (m. Dr. Sedlaczek, 88/90 auch mit Dr. Weiskirchner, 94/97 auch m. Dr. Hecker) 83/97; „Wien", statist. Bericht über demographische Verhältn. 87 (m. Dr. Sedlaczek); Unterrichtswes. i. Wien, 90/91 II; Oeffentl. Armenpflege und Privat-Wohlthätigkeit in Wien 48/98 99.

Loga, Frl. Margarethe v., Jugendschr., Nov. Berlin W 30, Goltzstr. 50 II. (Neuhoff, Kr. Thorn 8/8 48.) **V:** Märchen 93.

Logander, Ludwig, s. Paul Cauer.

Loge, s. Wilh. Mauke.

Lohan, Max, Dr. phil., Politik, polit. Red. d. „Dresd. Nachr." Dresden, Zinzendorfstr. 2. (Görlitz 12/5 57.) [Boetticher.

Lohde, Clarissa, s. Frau Prof. Clarissa

Lohmann, Aug. Friedr., ⚙, ♛, ✞. Cassel, Obere Königstr. 21. (ebda 10/8 63.) **V:** Engel, L. 82; Leben ein Kaleidoskop, L. 84; Feuerprobe, L. 87; Stimme d. Herzens, Vst. 90; Durch d. Alkoven, Schw. 96; Krankh. des Mundes u. der Zähne 96. ()

Lohmann, Joh. Baptista, (k.), SJ., ✝, Rektor. Charlottenlund, Dänemark. (Etteln 24/5 34.) **V:** Betrachtungen f. Priester u. Laien 71, 5. A. 94 IV.; Das Leben Jesus Christus nach den 4 Evangelisten 85, 3. A. 97; Das bittere Leiden uns. Herrn 88; Die Gabe d. heil. Geistes 92; D. Opfer des neuen Bundes 92; Ueb. den Priesterstand 96; D. hl. Bußsakrament 98; Vercruysses Betrachtungen neubearb. 98; Die höh. Weihen 98. **Ue:** Katholsk Katechism. 98.

Lohmann, Peter, ⚙. Leipzig-Reudnitz, Grenzstr. 5 p. (Schwelm 24/4 33.) **V:** Offa, König d. Angels., Tr. 55; Tommaso Aniello, Tr. 55; Essex, Tr. 56; Atalanta Baglioni, Tr. 56; Karl Stuart, Tr. 56; Girolamo Savonarola, Tr. 56; Appius Claudius, Tr. 58; Ein Sieg der Liebe (D. letzten Mauren), Tr. 59; Oliver Cromwell, Tr., 2. A. 59; Der Schmied in Ruhla, Sch., 3. A. 59; Sechs Operndichtungen: Durch Dunkel zum Licht; Die Brüder; Die Rose vom Libanon; Frithjof; Valmoda; Irene 61—65; Wider d. Stachel, dr. D. 71; Gegen d. Strom, dr. D. 72; Gesangsdramen, 3. A. 86; Geschichtsdramen, 3. A. 90.

Lohmeyer, Jul., VB., VP., ⚙, ♛, Nov., Humor, Jugendschrift., Dr. phil., Red. d. „Ill. Kinderzeitung", v. „J. Lohmeyers vaterlnd. Jugendbücherei". Charlottenburg, Berlinerstr. 134 a. (Neisse 6/10 35.) **V:** Künstlerfestspiele 76; Stammhalter, L. 82; Ged. eines Optimisten 83; Junges Blut, Erz. 83; Freunde aus d. Provinz, L. 83; Bunter Strauß, Erz. 85; Kinderschriften: Sonnenschein; J. Märchenwalde; Puppeninsel; Pudelnärrisch; Kater Murr; Unser Hausglück; Lachende Kinder; Kom. Tiere; Kinderhumor; Fragemäulchen; König Nobel; Tierstruwelpeter 86; Koboldgeschicht. 86; Jugendwege u. Irrfahrten, Erz. 87; Prinzenreise, Dichtung 88; Aus Studienmappen deutsch. Meister 89 XII; Fahrt zum Christkind 89; Kriegsgedenkbch d. Kladderadatsch (m. J. Trojan); Auf Pfaden d. Glücks 95; Kinderlieder u Reime 97; Wandtafeln f. d. hist. Unterricht 1.—16. 97; Die Bescheidenen, N. 98; Humoresken 98.

Lohmeyer, Karl H., ♛. Kritik **Ue:** I, Dr. phil., ao. UP. Königsberg i. Pr., Augustastraße 6. (Gumbinnen 24/9 32.) **V:** Gesch. v. O.- u. WPreußen, I 80, 2. A. 81; (m. Thomas): Hilfsbuch f. d. Unterr. i. d. deutsch. Gesch. bis zum westf. Frieden 86, u. Hilfsb. f. d. Unterr. in d. brandenb.-preuß. Gesch. 86; 2. A. (m. Knaake): Hilfsb. f. d. Unterr. in der deutsch. u. brandenb.-preuß. Gesch. v. Ausgang d. MA. bis zur Gegenw. 92, 4. A. 99 u. Hilfsb. f. d. Unterr. i. d. deutsch. Gesch. b. z. Ausgang d. MA., 3. A. 98; Herzog Albrecht v. Preußen 90; Kaspars v. Nostitz Haushaltungsbuch d. Fürstent. Preußen 1578, 93; Gesch. d. Buchdrucks u. d. Buchh. im Herzogt. Preußen 96 f. II. **Ue:** Grundriß d. lat. Paläographie u. d. Urkundenlehre v. Cesare Paoli 85; dass. 1. Abt. Latein. Paläographie, 2. A. 89; 2. Abt. Schrift- u. Bücherwesen 95, 3. Abt. Urkundenlehre, 1. Heft 98, die Abkürz. d. lat. Schrift d. MA. (v. C. Paoli) 92.

Lohmeyer, Theodor, Germanistik, Dr. phil., Prof. Altena, Westf. (Schildesche 6/12 43.) **V:** Beiträge z. Etymologie deutsch. Flußnamen 81; Kl. deutsche Satzlehre 87, 4. A. u. d. T. „Kleine deutsche Satz-, Formen u. Interpunktionslehre" 99; Dispositions- u. Aufsatzregeln im Anschluß an Disposit.- u. Aufsatzvorbilder 99.

Lohr, Anton (Pf. L. v. Roth), (k.), Litt. ♛, Kritik, Nov., Red. d. „Roman- u. Novellen-Schatz". München, Rottmannstr. 5 I. (Roth a/R. 2/1 78.) *

Lohr, Ernst Emil, VB., BP., Politik, ♛, 🖉, Dr. phil., Red. der „Post" (Berlin). Berlin-Groß-Lichterfelde, Kaiser Wilhelmstr. 16. (Cöln 15/12 67.) **V**: Schlesw.-holst. Frage 95; Der Kampf bei Eckernförde u. d. kob. Legende 95.

Lohse, Louis, Musikdirekt., Sem. OLehr. a. D. Plauen i. V., Kirchplatz 7. (Limbach 22/9 22.) **V**: Gesangunterr. in d. Seminarschule in Plauen 70, 9. A. 98; Anthologie a. Shakesp. 76; Einführung des n. Landeschoralbuches 83; Luther d. Dichter u. Tonkünstler 83; Ernste u. heitere Worte aus vergangenen Tagen 89; Kirchenchorgesang u. Chorverband 89; Bedarf uns. Kirchengesang e. wesentl. Umgestaltung 93; Gesang-Leseb. f. Bürgersch. 93; Verse des Vaters, d. einst d. Mutter Herz erquickt 93. ()

Lohse, Oswald, ↘, Dr. phil., Prof. Potsdam, Sternwarte. (Leipzig 13/2 45.) **V**: Planetographie 94.

Lohsing, Ernst, s. Ernst Löwy.

Lohwag, Ernst, DDeSchG., ⊙, Roman, ♆. Wien III/3, Reisnerstr. 5. (Dobischwald 16/2 47.) **V**: B. Donauweibchen, L. 73; Anna, Tr. 76; Neue Bahnen, G. 79; Iphigenie in Delphi, Tr. 80; Ausgrabg d. Paradieses, R. 84.

Loimann, Gustav, ⚷, Dr. med., Arzt. Franzensbad, Parkstr., Villa Loimann. (ebda 26/12 53.) **V**: Franzensbad 85, 2. A. 87; D. Centenarfeier Franzensbads 93; Krit. Studien üb. Moor- u. Mineralmoorbäder 98.

Lomberg, August, 🖹, Rektor. Elberfeld, Carnapstr. 39. (Wülfrath 10/8 59.) **V**: Ueber Schulwanderungen im Sinne d. erziehenden Unterr. 87, 2. A. 93; Präparat. z. deutschen Ged.: I Uhland 96, 2. A. 98, II Goethe u. Schiller 97, 2. A. 99, III Rückert, Eichendorff, Chamisso, Heine, Lenau, Freiligrath u. Geibel 99; Niederrhein. Leseb. f. evang. Volksсh. 97 I u. II; Einladungsschriften d. Ver. für herbartische Pädagogik in Rheinland u. Westfalen 91—99.

Lonke, (Lonek) Alwin, ♆, 🖉, OLehrer. Bremen, Hornerstr. 14. (ebda 8/3 65.)

Loofs, Friedr., ✝, Kirchen ♛, D. Dr. phil., o. UPrf. Halle a. S., Lafontainestr. 6. (Hildesheim 19/6 58.) **V**: Antiquae Britonum Scotorumque ecclesiae 82; Leontius v. Byzanz I 87; Leitfaden z. Studium d. Dogmengeschichte 89, 3. A. 93; Predigten 92; Studien üb. die dem Johannes v. Damaskus zugeschriebenen Parallelen 92; Die Auferstehungsberichte u. ihr Wert 98; Eustathius von Sebaste 98. ()

Look, Heinrich v., Politik, Dr. phil., Red. d. „Köln. Ztg." Cöln a. Rh. ()

Loos, Jos., 🖹, Dr. phil., Landesschulinsp. Linz a. D. (Niedergeorgenthal 29/7 53.) **V**: Lesebuch a. Livius 81; Beitrag z. Lösung d. Collectaneenfrage 88; Ueber Entstehung u. Entwickelungsgang willkürlicher Bewegungen 86; Bedeutg d. Fremdwörter f. d. Schule 87; Chorsprechen in d. Schule 89; Oesterr. Gymnasiallehrplan im Lichte der Conzentration 92.

?**Looshorn**, Joh., (k.), Kirchen ♛, Benefiz. München. (Weidenthal 11/11 31.) **V**: Gesch. des Bistums Bamberg 89/91 III; Bischof Otto 88; Bistum Bamberg v. 1139—1303 89; L. Frhr. v. Egloffstein 90; Ludw. Markgraf v. Meißen 91; Kirchl. aus Nürnberg im 14. Jahrh. 92. () [Kirchberggasse 6. (*)

Lopez, Philipp, Publizist. Wien VII/2,

Lorck, Etienne, roman. Ψ, Dr. phil., ULektor. Bonn, Argelanderstr. 24. (Düsseldorf 13/3 60.) **H**: Altbergamaskische Sprachdenkmäler (IX.—XV. Jahrh. 93.) ()

Lorck, Karl B., Gesch. d. Buchdrucks u. d. Buchhdls, Buchhdlr., GenKon. Leipzig, Königstr. 16 II. **V**: Druckkunst u. d. Buchh. in Leipzig 79; Handbuch d. Gesch. d. Buchdrucker-Kunst 82 II; Herstellung v. Drucksachen 83. ()

Lorck, Alfred, PA., BP., 🖉, Chef Red. der „Vorarbeit", Red. d. Corresp. Bureau. Berlin SW, Großbeerenstr. 26 pt. (St. Petersburg 29/5·10/6 72.) ()

Lorentz, Balduin, klass. Ψ, Dr. phil., GDLehr. Wurzen, Torgauerstr. 46. (Eisenberg, S. A. 29/10 56.) **V**: Taube i. Altertum 86.

Lorentzen, Theodor, ORealschOLehrer, Prf. Heidelberg, Hirschgasse 4 a. **V**: D. Hochzeit d. Kurprinzen Karl v. d. Pfalz m. d. dän. Przssn. Wilh. Ernestine 1671 98. (*)

Lorenz, Adolf, Orthopädik, Chirurgie, Dr. med., ao. UP. Wien IX, Maximiliansplatz 7. (Weidenau 21/2 54.) ()

Lorenz, Christ., s. Ernst Engel.

Lorenz, Felix, ♆, 🖉, ⊙, ⁂, **Ue**: EH, Red. Berlin SW, Mittenwalderstr. 5. (ebda 23/12 75.) **V**: Weibernarrheit, 2. A. 99; Verlorene Unschuld; Lebenswogen, Nov. 96; Jugend u. Tod, G. 97, 3. A. 98; Der Buddhist, R. 97; Gesänge an Celia 98; Dramat. Handlungen 98; Böcklin-Gesänge 98; Ged. 99; Aus dem Lande der Märchen 00; Die Lieder des Prinzen Tristan, G. 00.

Lorenz, Ferd. Louis, PA., 🖉, ⊙, Vers.-Beamter. Zwickau i. S., Parkstr. 4. (Rosenthal 29/1 60.) **V**: Gerettet, L. 99; Hoffnung, Sch. 99.

Lorenz, Hermann, Beamten-Verhältnisse, Sekretär. Berlin-Tegel. (Beckwitz 14/3 56.) **V**: Ratgeber für Beamte 87, 12. A. 99; Taschenb. f. Militär-Anwärter 87, 5. A. 98; D. Beamten-Besoldungstitel 91, 9. A. 99; Der Bureau-Registratur- u. Kanzleidienst 97, 2. A. 99.

Lorenz, Hermann, ♛, 🖹, ✝, Dr. phil., Realsch. Dir. Quedlinburg, Adelheidstr.

6 b. (15/6 60.) **V**: Annalen von Hersfeld 85; Luthers kl. Katech. als Schul- u. Unionskatech. vgl. m. d. Heidelb. 90; Fürst Wolfgang 92; Anhalts Gesch. 93; Anhaltland 93. ()

Lorenz, Joh., (k.), ♛, Strafhausgeistlicher. Garsten, OOe. (Rohrbach 10/6 49.)

Lorenz, Jos. Roman, Ritt. v. Liburnau. ▲, Bodenkunde, Klimatologie, Dr. phil., Min.-R. Wien III, Beatrixgasse 25. (Linz 26/11 25.) **V**: Physikal. Verh. u. Organismen-Verteilg i. Guarnerischen Golfe 63; D. höchste Stufe des land- u. forstwirtsch. Unterr. 74; Lehrbuch d. Klimatologie f. Land- u. Forstwirte 74; Wald-Klima u. Wasser 78; Geolog. Verhältn. v. Grund u. Boden 83; Resultate forstl. meteorol. Beobacht. 90/92 II. ()

Lorenz, Karl, s. Laurenz Kiesgen.

Lorenz, Frau Maria (Pf. L. O. Renz), Nov., Erz., Roman. Hanau am Main. Hummerstr. 9. (Kaehmen 19/12 56.) **V**: Septuor, R. 99; Was nun, R. 00. *

Lorenz, Martin (Pf. Ulrich Cronfeld), ⚕, Knappschaftsarzt. Scharley, OSchles. (Pontwitz b. Oels 10/11 55.) **V**: Pflege des Kindes 84; Erste Hilfe b. plötzl. Unglücksfällen 85; Taschenkal. f. Aerzte 88, 00; Gesundheitspflege d. Soldaten 91; Allg. Gesundheitspflege ders. 92.

Lorenz, Max, Politik, Sozialwiss., Litt.- u. Theater-Ref. d. „Preuß. Jahrbücher". Berlin-Steglitz, Düppelstr. 30. (Roessel 28/4 71.) **V**: D. Arbeiterstand u. d. Socialdemokratie 95; Religion u. Socialdemokr. 97; D. Marxistische Socialdemokratie 96; Der nationale Kampf geg. d. Socialdemokratie 97; Die Litt. am Jahrh.-Ende 00.

Lorenz, Maximilian, ♆, 𝒻, Reporter, Vorschußkassenrendant. Mühlberg, Elbe. (ebda 22/1 65.) **V**: Ged. 92; Aus meinen Mußestunden.

Lorenz, Ottok., ♛, Dr. phil., o. UP., G.-HofR. Jena. (Iglau 17/9 32.) **V**: Dtsche Gesch. im 13. u. 14. Jahrh. 63/67 II; Gesch. d. Elsasses (m. W. Scherer) 71, 3. A. 85; Papstwahl u. Kaisertum 74; Drei Bücher Gesch. und Politik 76; Dtschlds Geschichtsquellen seit der Mitte des 13. Jahrh., 3. A. 85/87 II; Geschichtswiss. I 87, II u. d. T.: L. v. Ranke, Generationenlehre u. Geschichtsunterr. 91; Genealog. Handatlas 92, 2. A. 95; Goethes polit. Lehrj. 93; Staatsmänner u. Geschichtschreiber d. XIX. Jahrh. 96; Lehrb. d. ges. wiss. Genealog., Stammbaum u. Ahnentaf. i. ihr. gesch., soziolog. u. naturwiss. Bedeutg 98.

Lorenz, Ottomar Albert Hugo, Dr. phil., Superint. u. OPfr. Weißenfels. (Wettin 25/1 55.) **V**: Z. Lutherjubelfest; Luther-fest-Almanach 83; Hein. v. Mölk; Reformation bei den Reglern, Dr.; Gust. Adolf in Erfurt, Dr. 91; Handbuch für Ev. Arbeitervereine 92; Der Himmel auf Erden 92; Licht, Liebe, Leben 95; D. materialist. Geschichtsauffassung d. Sozialdemokrat. 96.

Lorenz, Richard, ⚗, H: d. „Zeitschr. f. anorg. Chemie". Dr. phil., Prf. f. Elektroch. a. eidg. Polytechnikum. Zürich V, Asylstr. 21. (Wien 13/4 63.)

Lorenz, Th., ⚓, Dr. phil. London WC, Upper Badford Place 44. (*)

Lorenzen, Andreas, Naturw., ⛃, ♛ d. Nordens, **Ue**: DNSchwE, Mittelsch. Lehr., Archivar des Naturwiss. Ver. f. Schlesw.-Holst. Kiel, Holtenauerstr. 116. (Loit 4/5 62.) **V**: Lehrbuch d. dän. Sprache (m. Ch. Beißel) 91; Litt. Ver. f. Schlesw.-Holst., Hamburg und Lübeck 92/95.

Lorenzen, Friedr. (Pf. August v. Friedlor), PA., ⊙, ♆, 𝒻. Berlin W, Nostizstr. 11. (Flensburg 4/5 63.) **V**: Der Liebe Fluch, Tr. 87, 2. A. 90; Echter Rembrandt, L. 90; Allerlei Lustiges aus d. Ententeich 98.

Lorey, Tuisko, ♣, Redakt. d. „Allgem. Forst- u. Jagdzeitg", Vorst. d. kgl. württ. forstl. Versuchsstation, Dr. phil. et scient. polit., o. UP. Tübingen. (Darmstadt 2/4 45.) **V**: Ueber Probestämme 77; Ueber Stammanalysen 80; Massentafeln f. Fichte; Ertragstaf. f. d. Weißtanne 84, neubearb. 97; Ertragstafeln f. d. Fichte 99; H: Handbuch d. Forstwissensch. 87.

Loris, s. Hugo v. Hofmannsthal.

Lorm, H. s. Landesmann.

Lorria, August, 𝒻, Dr. phil. Newyork, 38 East 49 Street. (Wien 6/6 63.) **V**: Le massif de la Bernina; Führer durch die Zermatter Berge. ()

Lorsch, Adolf, Red. d. „Kleinen Presse". Frankfurt a. M., Seilerstr. 19. ()

Lortsch, Alfred, Völkerkde, Kaufmann. Libau, Kurland. (ebda 18/11 30.) **V**: Fern von der Heimat, R. 86. ()

Lortsch, Frau Franziska (Pf. F. Leoni), 𝒻, Nov., **Ue**: REF. Libau, Kurld, Rußld. (Durben, Kurl. 6/10 44.) **V**: Unt. d. Tannenbaum 83; Christl. Geburtstagsbuch 86; Farbenspiele d. Lebens 95. **Ue**: Meschtschersky: Realisten d. gr. Welt, R. 84; D. Kursistin, R. 88 II, Einer von uns. Moltkes 91, Fürst Noni 91, Scheinheilige d. großen Welt 94 II, D. Männer d. Petersb. großen Welt, R. 98 IV, Olga Nikolajewna, Tagebuch 86; Macduff, Regenbogen i. d. Wolken 86, 2. A. 94; Tolstoi, Macht d. Finsternis, D. 88; Beecher, Religion u. Pflicht, D. 88. ()

Losch, Herm., ⛃, Mitgl. d. Kgl. Stat. Landesamts, Dr. phil., TH Sch D. Stuttgart, Oberer Mühlberg 25. (Murrhardt 16/1 63.) **V**: Volksvermögen, Volkseinkommen u. ihre Verteilung 87; Nation. Produktion und nat. Berufsgliederung 92. ()

Loserth, Anton, Jesuslehre. St. Peter b. Görz. (Odrau 22/3 61.) **V**: Versuch ein. vernunftgemäßen Lehrganges für Landwirtschaftsschulen 89; Grundherr od. Bauer? 90; Jesus 95.

Loserth, Joh., ♛, Dr. phil., o. UP. Graz-

Ruckerlberg. (Fulneck 1/9 46.) **V**: Kremsmünsterer ♛squellen 72; Königssaaler ♛squellen 75; Beiträge zur hussit. Bewegung 78/95 V; Hus und Wyclif 84; Wyclif de Ecclesia 86: Sermons 87 und 89 IV; Waldshut u. die vorderösterr. Regierung 1523—26 91; Wyclifs de Eucharistia tractatus maior 92; B. Hubmaier 93; D. Anabaptismus i. Tirol 93; Wyclifs Opus Evang. 94; Communismus d. mährischen Wiedertäufer im 16. Jahrh. 94; Sigmar u. Bernhard v. Kremsmünster 94; Wyclifs De Antichristo 95; Die steirische Religionspazifikation 1572—1578 96; Die Registratur Maximilians II. 96; Der St. Pauler Codex 96; Studien zur engl. Kirchenpolitik im XIV. Jahrh. 97; Erzherzog Karl II. und die Klosterreform in Innerösterr. 97; D. Reformation u. Gegenreform. in den innerösterr. Ländern 98; Der Huldigungsstreit nach dem Tode Erzherzog Karls 98; D. Salzburger Provincialsynode von 1549 98; Acten u. Correspondenzen z. Gesch. d. Gegenreformation 98. ()

Lossen, Herm., ✗, Dr. med., HonUP. Heidelberg. (7/11 42.) **V**: D. Verletzgen d. unt. Extremitäten 80; D. Resectionen d. Knochen und Gelenke 94; Grundriß der speziellen Chirurgie, 7. A. 91; Lehrb. der allgem. Chirurgie, 7. A. 97; Grundriß der Frakturen u. Luxationen 98.

Lossen, Wilh., ⚗, Dr. phil., o. UP., Direkt. d. chem. Laborat., GRegR. Königsberg. (8/5 38.) **V**: Ausbildung und Examina der Chemiker 97.

Lossius, A., Vertr. d. „Leipz. Zeitg". Berlin SW, Königgrätzerstr. 71 III. ()

Lothar, B., s. Clara Hirschberg.

Lothar, Leo, s. Victor Band.

Lothar, Rud., PA., CC., ⏣, ✓, Ψ, Dr. phil., H: d. „Wage". Wien IV, Heugasse 18. (Budapest 23/2 65.) **V**: Satan, L.; Tantaliden, L. 86; Zauberlehrling, L. 88; Zur Gesch. des Spieles in Alt-Frankreich 90; Lügen, Sch. 91; Verschleierte König, Dr. 91, 2. A. 92; Wort des Lebens, Dr. 92, 2. A. 94; Cäsar Borgias Ende, Dr. 93; Rausch, Dr. 94; Kritische Studien 95; Wunsch, M. 95; Frauenlob 95; Das Hohe Lied, Dr. 95; Ritter, Tod u. Teufel, Dr. 96; E. Königsidyll, L. 96; Halbnaturen, R. 98; D. Gönnerin, Dr. 99; D. Golem, R. 00; König Harlekin, Maskenspiel 00; D. Wien. Burgtheater 00. **Ue**: Silvestre, Izeyl, Dr. 95; Goncourt, Faustin, Dr. 95; Coppée, Pour la Couronne, Dr. 96; Donnay, Lysistrata 99.

Lotmar, Phil., ⚖, Dr. jur., o. UP. Bern. (Frankfurt a. M. 8/9 50.) **V**: Ueb. Causa im röm. Recht 75; Zur legis actio sacramento in rem. 76; Krit. Studien in Sachen der Contraindication 78; Vom Rechte, das mit uns geboren ist. Die Gerechtigkeit 92; Der unmoral. Vortrag 96; Die Freiheit d. Berufswahl 98. H: Brinz, Pand., 2. A. III. 2, II IV 89—94. ()

Lotter, Carl, Genealogie, ✓, Privatier. Stuttgart, Augustenstr. 53. (ebda 8/3 42.) **V**: Familie Lotter in Schwaben 79; Bilder aus Alt-Stuttgart (m. Bach) 96.

Lotter, J. M., Waisenhausvater. Nürnberg, Findelgasse 3. **V**: Gesch. d. Zeidelwesens 71; Katechism. d. Bienenzucht 89; Großindustrie u. Großhandel v. Nürnberg u. Umg. 95; 15 heitere Imkerlieder 2c. 96; Lesebuch f. Baugewerkschulen 97; Sagen, Legenden u. Gesch. d. Stadt Nürnberg 99.

Lotz, Walther, ✉, Dr. rer. pol., o. UP. **MitH**: (mit Brentano): „Münch. Volkswirtsch.-Studien". München, Ainmillerstr. 4 II. (Gera 21/3 65.) **V**: Gesch. u. Kritik d. deutsch. Bankgesetzes 88; Währungsfrage in Oesterr.-Ung. 89; Technik d. deut. Emissionsgeschäfts 90; Ideen d. deutschen Handelspolitik 92; Börsenreform 97: Streit um die Verstaatlichung der Reichsbank 97; Reform d. direkt. Steuern in Bayern 98; Kritik der neuesten Argumente f. Abgaben auf natürl. Wasserstraßen 98.

Lotz, Wilh., †, D., Dr. phil., o. UP. Erlangen, Löwenichstr. 22. (Cassel 12/4 53.) **V**: Inschriften Tiglathpilesers I 80; Quaest. de hist. sabbati 83; Gesch. u. Offenbarung im A. T. 91, 2. A. 92.

Louis, M., s. R. Musiol.

Louis, Rudolf, ♫, Musik, Dr. phil. München, Schellingstr. 112. (Schwetzingen 30/1 70.) **V**: Der Widerspruch in der Musik 93; D. Weltanschauung Rich. Wagners 98; Franz Liszt 00.

Louran, Frau Hermine (Ps. H. Waldemar), VB., ✓, Roman. Zittau, Juststr. 5 III. (Frankenthal 26/3 55.) **V**: D. Grafen v. Hartenegg, R. 85; Verloren u. wiedergefunden, R. 86; Durch Kampf z. Glück, R. 86; Der Gräfin Rache, R. 86; Försters Trude, R. 86; Graue Domino, R. 87; Prinzeß Ilse, R. 87; Durch die Zeitung; Auf Seethal, R. 87; Unterm Christbaum, R. 88; Mimis Leiden und Freuden 88; Aus vornehmen Kreisen, Erz. 88; Mißtrauen, R. 89; Musikalische Lebensbilder 90; A. Ziel, R. 90; Sprühende Funken, R. 90; In der letzten Stunde, R. 91; Baugräfin, R. 91; Juanita, R. 91; A. d. Flucht, R. 92; Auf eigenen Füßen, R. 92; Verfehlte Brautreise, R. 92; Das Findelkind, R. 93; Das Muttersöhnchen, R.; Lebenswogen, R.; E. Tropfen zuviel, R.; Zwei Seelen, R.; Gold. Boden, R.; Unter Blüten, R.; Was Liebe vermag, R.; D. Wandteller, R.; Nickelfee, R.; D. Tochter d. Taubenfranz, R.; Unterwegs, R.; Zick-Zack, R.; Freud und Leid, Jugendschr. 95; Schwester Inna, R.; Charakterist. Frauenbilder; D. Komödie, R.; Mißverständnisse, R. 96; D. Wengerntraut,

N.; Das Wiesenstück, N.; Im Angesichte d. Gefahr, N.; Die Buschhofs. N.; D. Letzte, N.; Ein Rendezvous, N.; Im Quartier, N.; Erprobt, N.; Das Waldgeheimnis, N.; Um eine Viertelstunde, N.; Suse, N. 97. ()

Loy, Arth. v., s. H. v. Düring-Oetken.

Loy, Frau Kate (Pf. Merle blanc), Jugendschr., ♀, Nov. Straßburg i. Els., Apfelstr. 1 (vom 1/4 1900 ab: Zürich-Fluntern, Villa Beau-Séjour, Hochstr. 60.) (Wayne, Ohio, U.S.A. 25/12 58.) *

Lubarsch, Otto, ✗, patholog. ☠ und Batteriologie, Dr. med., ao. UP., H: d. „Ergebnisse d. allgem. Pathologie und patholog. Anatomie d. Menschen und der Tiere." Rostock. (Berlin 4/1 60.) B: Untersuchungen über die Ursachen der angeborenen u. erworbnen Immunität 91; Achylia gastrica (mit Prof. Martius) 97; 5 Abhandlungen zur Lehre von den Geschwülsten und Infectionskrankheiten 98. ()

Lubliner, Hugo (Pf. H. Bürger), VB., BP., ⊖, /, Roman. Berlin W, Bendlerstr. 36. (Breslau 22/4 46.) B: Frauenadvokat, L. 73; Modelle des Sheridan, L. 75; Florentiner, Tr. 76; Adoptierten, Sch. 77; Gabriele, Sch. 78; Frau ohne Geist, L. 79; A. d. Brautfahrt, L. 80; Gold und Eisen, Sch. 81; Jourfix, L. 82; A. d. Großstadt, Sch. 83; Mitbürger, L. 84; Glück b. Frauen, L. 84; Frau Susanne, Sch. 85; Gläubiger d. Glücks, R. 85; Armen Reichen, L. 86; Gräfin Lambach, Sch. 86; Frau v. 19 Jahren, R. 86; Der Name, Sch. 88; J. Spiegel, L. 90; Der kommende Tag, Sch. 91; Riegnitzer Bote, L. 93; D. neue Stück, L. 94; Aus der menschl. Komödie; An der Riviera; Die junge Frau Arneck, L. 95; Roman eines anständ. Mädchens 96; And. Luft, L. 97; D. fünfte Rad, L. 98; Splitter u. Balken, L. 99.

Lublinski, S., ♛, ⁂, /, Polit., Essay (Pf. Salomo Liebhardt). Berlin N, Straßburgerstr. 17 II. (Johannisburg, OPr. 18/2 68.) B: Jüd. Charaktere bei Grillparzer, Hebbel u. O. Ludwig 99; Litt. u. Gesellsch. im 19. Jahrh. 99 II.

Lubota, A. v. d., s. A. Moschkau.

Lubowski, Karl (Pf. Karl Lubow), VB., Nov., ⊖, /, Theat.-Kritik, Red. d. „Königsb. Allg. Ztg." Königsberg, Pr., Vorderhufen-Villenkolonie. (Schlochau 15/11 57.) B: Ostpreuß. Kriminalnov., 2. A. 90; Maskenscherze, Sch. 96.

Lubrich, Fritz, Musik, Kantor, Red. d. „Flieg. Blätter des ev. Kirchenmusikver." Peilau, Bez. Breslau. (Bärsdorf 29/7 62.) B: Musikal. Kompositionen.

Lubszynski, Jul., BP., Wirtschaftspolitik, Handelsrecht, soz. Recht, Dr. jur., RA., Syndikus d. Bundes d. Industriellen. Berlin SW, Jerusalemerstr. 44/45. (Posen 4/11 69.) B: D. Eintrittsrecht d. Prinzipals in Eigengeschäfte des Gehilfen 91; Welche Rechte hat die Minderheit der Aktionäre gegenüber d. Gesellschaft? 92; Gesellschaften m. b. H. 93; Börsen-Enquete i. Dtschland 93; Das neue HandelsGB. 96; Industrie u. Bauwesen im neuen BGB. 97.

Lucam, Wilhelm Ritt. v., CC., Gen.-Sekr. d. Oest.-ung. Bank. Wien I, Rauhensteingasse 8. (*)

Lucas, Stanislaus, VB., Roman, Ingenieur. Breslau, Gräbschenerstr. 69 p. (ebda 1/5 52.) B: Der Senator 95; Graf Gaschin 96; Steppenstürme 99.

Lucia, Ellen, s. M. Weyergang.

Lucius, Dr., s. Friedr. Wilh. Helle.

Lucius, Ernst, Kirchen♛, Dr. phil., Lic. theol., o. UP. Straßburg, E., Kalbsgasse 10. (Ernolsheim 16/10 52.) B: D. Therapeuten u. ihre Stellung in d. Gesch. d. Askese 79; D. Essenismus in s. Verh. z. Judentum 81; Kräftigung d. Missionssinnes in der Gemeinde 85. ()

Luck, Georg, Politik, /, Red. a. „Bund". Bern, Gutenbergstr. 12. (Chur 26/9 69.) B: Festspiel der Calvinfeier 97, 4. A. 99 (mit Dr. M. Bühler). *

Lucke, Hermann, Chef-Red. d. „Rhein.-Westfäl. Bürger-Ztg." Duisburg. (Leipzig 4/9 63.) ()

Lucke, Karl, ⚒, M. d. R., Gutspächter, Patershausen b. Offenburg a. M. und Frankfurt a. M., Erlenstr. 16 I. (Danzig 13/10 40.) B: Die berecht. Forderungen d. deutsch. Landwirtsch. 84, 2. A. 85; D. deutsch. Ansiedelgn i. Westpr. u. Posen 91. (*)

Luckhardt, Friedr., Verlagsbuchhändler, Politiker. H: der „Monatsblätter f. Post u. Telegraphie". Leipzig, Salomonstr. 11. (Cassel 10/8 47.) B: Der Dtsche Buchhandel 72; Juden und Christen; Fürst Bismarck u. die Berliner Bewegung 95; Wie es im Buchhandel aussieht? 99; Wie es im Mittelstand aussieht? 99.

Ludassy, Gans v., s. Gans Ludassy.

Ludewig, P. Anton, (k.), SJ., Ψ, Dir. d. öff. Privat-Gymn. an d. Stella matutina. Feldkirch, Vorarlberg. (Klein-Gießen b. Hildesh. 23/1 54.) B: Schliemanns Ausgrabungen und die homer. Kultur 93.

Ludewig, P. Carl, (k.), SJ., ⁂, D. Dr. phil. Preßburg, Batthyany-Platz. (Giesen-Hildesheim 6/11 50.) B: Substanztheorie des Cartesius 93. ()

?Ludig, Emanuel, ♀, ev. Pfarrer. Kukmirn bei Güssing, Ungarn. (Lutzmannsburg 16/11 53.) B: Ged. 88 u. 90, 2. A. 92; Schrift im Schnee, Erz. 95. ()

Ludolff, M., s. Louise Huyn.

Ludowig, Heinrich, Kolonial- u. Soz.-Politik, Red. d. „Lahrer Zeitg." Lahr, Baden. (Hannover 4/8 57.) ()

Ludwich, Arthur, klass. Ψ, Dr. phil., o. UP. Königsberg, Pr., Hinterroßgarten

25. (Lyck 18/5 40.) V: Aristarchs Homerische Textkritik 89/91 II; Die Homervulgata als voralexandrinisch erwiesen 98. H: Maximi et Ammonis carminum reliquiae 77; Homeri Odyssea 89, 91 II; Ausgew. Briefe von u. an Chr. A. Lobeck u. K. Lehrs 94 II; D. Homerische Batrachomachia d. Karers Pigres nebst Scholien u. Paraphrase 96; Eudociae, Procli, Claudiani carminum graec. reliquiae, accedunt Blemyomachiae fragmenta 97.

Ludwig, Alfred, Ψ, Sanskrit, Dr. phil., o. UP. Prag, Weinberge, Celakowskystr. 15. (Wien 9/10 32.) V: Platons Apologie des Sokrates u. Kriton 56, 6. A. 79; D. Infinitiv im Veda 71; Agglutination od. Adaptation 73; Rigveda übers. 76/88. ()

Ludwig, Frau Emilie, geb. Schueck, Journalistik, 🖹, ✎, Jugendschr. Berlin O, Warschauerstr. 55. (Neisse 15/4 39.) V: Irrungen des Mutterherzens 87; Frühlgsstürme 93; Ferida u. a. Erzähl. f. Mädchen 98; D. Buch der jungen Mutter (mit M. Bennighoven) 99; Hildegard, Erz. 99.

Ludwig, Ernest, ⚗, Dr. chem. u. med., k. k. Hofrat, o. UP., M. d. öst. H. H. Wien XIX, Billrothstr. 72. (Freudenthal, Oest. Schles. 19/1 42.) V: Mediz. Chemie 85, 2. A. 94.

Ludwig, Ernst, Red. d. „Neuen Philolog. Rundschau", Dr. phil., GPrf. Bremen, Schönhausenstr. 26. (Kl. Oschersleben 23/8 45.) V: Commodiani carmina 76, 79. H: Berger, lat. Stilistik 79, 9. A. 96.

Ludwig, Franz Xaver (Pf. früher Fritz Waldberg u. Alex. v. Boltzen), ♛, ✠, Krit., Politik, Nov., 🖃. Ue: F. Chef-Red. des „Mainzer Anz." Mainz, Mathildenstr. 9. (Schimsdorf 3/11 68.) V: Verrauschte Klänge, G. 86; Polit. Funken, (anon.) 89; Fordert d. allg. Wahlrecht! E. Mahnw. a. alle östr. Reichs R.-Wähler 2c. 91; Im Fliederbusch, Dicht. 92; Festschr. z. 25 jähr. Jub. d. Firma F. Wilisch (Thür. Hausfreund) 93; D. Graffsch. Glatz in Wort u. Bild, Prachtw. 95/97; Kommunale Fürsorge f. Arbeiterwohngn 98. H: Thür. Waldver.-Liederbuch 94. Ue: Sommes-nous à la veille d'une catastrophe en Bulgarie 94.

Ludwig, Friedrich, ❦, Biologie, Mykologie, Phytopathologie, Variationsstatistik, Dr. phil., Prof., GOLehr. Greiz, Leonhardsberg 62. (Schleusingen 24/10 51.) V: Lehrb. d. nied. Kryptogamen 92; Lehrb. d. Pflanzenbiologie 95.

Ludwig, H., s. v. Jan.

Ludwig, Hubert, Naturforsch., Dr. phil., o. UP., GRgR., Dir. d. zool. u. vergl.-anatom. Instit. u. Mus. Bonn, Colmantst. 32. (Trier 22/3 52.) V: Ueber d. Eibildung im Tierreiche 74; Morphol. Studien 77—82; Wirbeltiere Dtschlds 84; Holothurioidea der Albatroß-Expedition 94; Seesterne des Mittelmeeres 97; Antarktische Holothurien 98. H: Leunis, Synopsis der Tierkunde 83/86; Klassen u. Ordnungen der Echinodermen 89/94; Analyt. Leitfaden f. d. Unterr. in der Naturgesch. (Zool.) 86, 10. A. 97; Schulnaturgesch. (Zool.) 87, 11. A. 91.

Ludwig, Frl. Ilse, ✎, Kritik, Ue: IFE. Heppenheim a. B., Ludwigstraße 30. (ebda 8/11 66.)

Ludwig, Josef, s. Jos. L. Haase.

Ludwig, K., s. W. Arent.

Ludwig, K., s. Ludw. Klinenberger.

Ludwig, Karl, VB., Politik, ♛, 🖃, ✠, Gaisbach b. Oberkirch, Bad. (Söllingen, Bad. 12/2 53.) V: Kaiserlieder u. a. vaterländ. Ged. 95.

Ludwig, Frau Marie, geb. Gravenhorst, ✠. Oberkirch-Gaisbach, Bad. (Neckargemünd 22/7 62.) *

Ludwig, L. L., s. Ludwig Dolberg.

Ludwig, Onkel, s. Ludw. Auer.

Ludwig, Paul, s. Frau A. Sußmann.

Ludwig, Paul (Pf. Reinhold Paulova), PA., ✎, ❁, Red. u. Verleger. Leipzig, Georgenstr. 36 b. (Naumburg a. S. 30/8 57.) V: Klänge des Herzens 83.

Ludwig, Theodor, wiss. Arb., ♛, Dr. phil., UDoz. Straßburg i. E., Schiffleutgasse 29 I. (Emmendingen 25/5 68.) V: Konstanzer Gesch Schreibng bis z. 18. Jahrh. 94; Der bad. Bauer im 18. Jahrh. 96; D. deutschen Reichsstände im Elsaß und der Ausbruch der Revolutionskriege 98. ()

Ludwig, Wilh., s. Ludwig Kuhlenbeck.

Ludwig Ferdinand, (k.), Prinzess. von Bayern, geb. Maria de la Paz, Infantin von Spanien, ✠. München. (Madrid 23/6 62.) V: Charitas, G. 92. ()

Ludwig Salvator, Erzherz. v. Oesterr., Länder- u. Völkerkde, Reiseberichte. Zindis bei Triest. (4/8 47.) V: Die Balearen 69, 91; Tunis 70; Golf v. Buccari-Porto-Ré 71; Djebel Esdum 73; Leokosia 73; Jachtreise in die Syrten 74; Die Kaymenen 74; Spazierfahrt i. Golfe v. Korinth 76; Blume aus d. gold. Lande 78; Karawanenstraße v. Aegypten nach Syrien 79; Serben a. d. Adria 79; Bizerta u. s. Zukunft 81; Um die Welt ohne zu wollen 81; Palma 82; Lose Blätter aus Abbazia 86; Hobarttown 87; Paxos 87; Helgoland 90; Menorca 90, 91; Märchen aus Mallorca 96. ()

Ludwigs, Ferd., (k.), ✞, Pfr. Bonn a. Rh., St. Remigius. (Neuß 25/2 47.) V: Eustachius, Tr. 79; Heiligtum von Antiochien, D. 83; Bitte der Königin, Sch. 83; Chlodwig, Sch. 84; St. Michael, Melodr. 91; Triumph Christi, Ep. G. 91.

Ludwigs, Heinrich, (k.), ✝, D., Präses d. Erzbischöfl. Priesterseм. Cöln a. Rh., Marzellenstr. 32. (Neuß 29/8 40.) ()

Ludwig v. München, s. L. E. Meier.

Lückerath, Wilh., (k.), ♛, Pfr. Waldfeucht, Rheinl. (Brauweiler 4/10 48.) V:

Herren von Heinsberg 88|91; D. höh. Stadtschule zu Heinsberg 93; Beiträge z. Gesch. von Heinsberg u. Umgebung 97, 98.

Lüdemann, Gustav, Post, Telegraphie, Postmeister a. D. Dessau. (Dyrotz b. Rauen $^{15}/_{12}$ 32.) **W**: Katechismus d. Dtschen Reichspost, 18. A. 99; Rechen-Handbuch f. Postbeamte, 7. A. 98; Gen.- u. 2 Spezial-Uebersichtskarten d. Bahnpostämter u. Bahnposten im deutsch. Reichsgeb., 3. A. 99; Deutscher Reichs-Katechismus oder Ausgestaltung u. Verfassung d. d. R. 98.

Lüdemann, Herm. Karl Gg. Imman., Kirchen♛, Dr. phil., o. UP. Bern. ($^{15}/_{9}$ 42.) **W**: D. Anthropologie d. Apostels Paulus 72; Luther u. das Papsttum 84; Die Eidbrüchigen uns. neukirchl. Geistlichen, 3. A. 84; Die neuere Entwickelung der prot. Theol. 85: Catenae in evangelia aegyp. 86. ()

Lüdemann, Frl. Luise (Pf. L. v. Oberhofen), Nov. Hannover, Henriettenstr. 8 a I. (ebda $^{20}/_{12}$ 71.) ()

Lüders, C. E., s. Ad. Bourset.

Lüders, Ferd., Ψ, Dr. phil., Red. an den „Hamb. Nachr." Hamburg, an der Koppel 9. (ebda $^{24}/_{12}$ 24.) **W**: Beitr. z. Erkl. v. Shakesp. Othello 63; Der Koloß v. Rhodos 65; Chrestom. Ciceron. 67, 3. A. 95; Ausg. v. Longfellows Evangeline 70, 3. A. 82; Prolog u. Epil. bei Shakesp. 70. ()

Lüdtke, Clemens, (k.), Kirchen♛, Gen.-Vikar. Pelplin, West-Pr. (Klein-Nakel $^{10}/_{11}$ 41.) **W**: D. Bilderverehrung u. bildl. Darstellungen i. d. 1. christl. Jahrh. 74; Unterrichts- u. Erbauungsbüchlein f. das große Jubiläum 75, 3. A. 79; Polit. Katechismus 76; Pius IX. 77; Gesch. der Kirche Jesu Christi 78 III, 2. A. 90; Jubiläum 1881 u. die Missionen der kath. Kirche im 19. Jahrh. 81; Erklärung d. Meßopfers 82, 2. A. 92; Die kirchl. Armenpflege und der Vincenzverein, 2. A. 83. ()

Lühr, Heinr., ⚓, Red. d. „Kieler Zeitg". Kiel, Lornsenstr. 52 a. (Schleswig $^{14}/_{9}$ 71.) ()

Lündner, Max, Politik, ☉, Nov., ✎, Red. d. „Straßb. Post". Straßburg, E., Schiltigheimerwallstr. 14. (Neubrück $^{4}/_{2}$ 46.) **W**: Ditmar v. Lewen, Tr. 82; D. Brüder, Sch. 84; Post Mortem, Nov. 88; Unter der Maske, L. 91; Friedr. d. Große, Festsp. 94.

Lüpke, Friedr. Wilh., ♛, Liturgik, Kirchenmusik, Archidiakonus. Cammin, Domplatz. (Wartenberg $^{10}/_{11}$ 32.) **W**: Hymnarium Camminense 71; Gründungsjahr d. Domes in Cammin 75; Kirchweihe der Alten 75; Gedächtnis der Verstorbenen 77; Entwürfe zu Vespergottesdiensten; Gedenket der Armen 79; Dem guten Hirten 81; Zum Gedächtnis Luthers 83; Epiphanias: dem Aufgang aus der Höhe 88; Zur Hebung des Kirchengesanges 89; Christvesper 89; Orgelweihe in Epiphanien 89; Karfreitagsfeier 92; Dem ewigen Könige 94; Bedeutung u. Ausbau der kirchl. Vesper 94; Musikal. Erfordernisse zum vollen Gebrauch der neuen Agende 95; Vesper z. Erntefeste 95; Winke beim Gesangunterr. für die pommersche Lehrerschaft 94; Vesper fürs Michaelisfest 96; Wünsche betreffs des erhofften neuen Choralbuchs für die Prov. Pommern 97; Persönl. Erinn. an Dr. C. Löwe 98; Fürchte dich nicht, du kleine Herde, Vespergottesdienst für die Stettiner Festwoche 98; Was ist zu thun, um uns. Gemeinden eine größ. Kenntnis d. Choralmelodien zu verschaffen? 99. (Bern, Hallerstr. 5. (*)

Lüscher, Friedrich, 𝄞, Dr. phil., UDoz.

Lütetsburg, A., s. Fanny Klinck.

Lütgenau, Franz, Dr. phil., Leiter e. Handelsschule. Dortmund. ($^{25}/_{10}$ 57.) **W**: Natürl. und soziale Religion 99; Wer ist national? 99; D. Währungsproblem in Fragen und Antworten 97; Der Fall Lütgenau 99.

Lütt, Frau Isa v. der (Briefe durch den Herausg. des Kalenders). **W**: Die elegante Hausfrau, 3. A.; Das feine Dienstmädchen, 2. A.; Frauenrechte — Frauenpflichten.

Lüttgens, Carl (Pf. Ph. Weckel), ♛, Politik, ✎, Dr. phil., Red. d. „Mecklenb. Ztg". Schwerin. (Bargteheide $^{21}/_{4}$ 62.) ()

Lüttwitz, Arthur Baron v. (k.), ☉, ⚔. Berlin W, Potsdamerstr. 37. (Simmenau 29.) **W**: Hemd d. Glücklichen, Bunte Bilder a. d. Leb. e. Convertiten 94, 5. A. 99.

Lug, Franz H., ✎, Red. d. „Triester Z." Triest, Via S. Giusto 8. (ebda $^{12}/_{7}$ 64.)

Lugano, Silvio, s. B. Riedel-Ahrens.

Luhde, Gustav, Nov., Kunstkritiker, Red. Düsseldorf, Palmenstr. 1. (Bochum $^{9}/_{3}$ 70.) ()

Luick, Karl, engl. Ψ, Dr. phil., o. UP. Graz, Steierm., Wartingergasse 3. (Floridsdorf bei Wien $^{27}/_{1}$ 65.) **W**: D. engl. Stabreimzeile im 14.—16. Jahrh. 89; Beiträge zur engl. Grammatik I 92, II 94, III 98; Engl. Metrik (Heimische Metra) 93; Untersuchungen zur engl. Lautgesch. 96.

Luigi, Gola, s. Olga Luis.

Luis, Frl. Olga (Pf. Gola Luigi), ✎, ☉, ⚔. Berlin NW., Kronprinzenufer 27 p. (Hamburg $^{16}/_{6}$ 58.) **W**: Auf geradem Wege, Dr. 82.

Lukas, Franz, ✉, ⁂, Dr. phil., GP. Wien IX, Wasagasse 10. (Frankstadt $^{24}/_{1}$ 53.) **W**: Methode d. Eint. bei Platon 88; D. Grundbegriffe in d. Kosmogonieen d. alt. Völker 93. H: Lindner, Lehrb. d. empir. Psychologie 95, 12. A. 97.

Lukas, Franz Carl, ⅄, ✈, Statist., Versicherungswesen, ✉, Krit., Inhab. d. mathemat. Bureaus. Wien XII|3, Stachegasse 4. (ebda $^{12}/_{10}$ 55.) **W**: Neue Versicherungsformen 81; Versicherung i. Beamten-Staate 82; Neue Formen v. höheren Reihen 82; Genossenschafts-Versicherngen 83; Neue

Methode z. Berechnung d. Bruttoprämien 83; Ital. Gesetzentwurf über die Zivil- u. Militärpensionen 83; Neue Methode zur Berechng d. Excentricität 83; Ueb. Sterblichkeitsverhältn. 84; Berechnung u. Verbuchung der Conto-Corrente-Zinsen 85; Ausgleichng v. Forderungen 85; Abrunden von Zahlen 85; Allg. Formen z. Berechng der Prämienreserven 86; Neue Hilfsmittel f. statistische Arbeit 86; Begriff d. Statistik im Allg., der mathemat. u. Individual-Statistik im Besond. 87; Formelle Beziehungen in der Statistik 87; Statistik der Bilanzen 88; Zillmersche Reserveberechng u. die staatliche Kontrolle 88; Untersuchg biolog. Erscheinungen 96; Versicherung minderwertiger Leben 96; Reform der Administrativ-Statistik 96; Theorie d. biolog. Ordngn 97; Ausbildg v. Sachverständigen 97; Vorausberechnung und Ausgleichung statistischer Erscheinungen 98; Hilfsmittel und deren Anwendung 99; Aus d. Mappe e. Versicherngs-Actuars 99; Techn. Grundlagen d. Militärdienstversicherung 99; Tilgung von Anlehen 00; D. zukünft. Grundlagen der Lebensversicherungstechnik 00; Statist. Lehr- u. Wanderjahre 00.

Lukianos-Dendrosthenes, s. Reinh. Baumstark.

Luksch, Josef, Erdkunde, emer. Prf. d. k. k. Marine-Akad., k. k. Reg.R. Fiume, Corso, Casa Dell Oste. (Graz 29/8 36.) **V:** Berichte über ozeanogr. See-Exp. in der Adria u. d. Mittelmeer 74, 80 (m. J. Wolf); Weltkarte smt Begleitworte f. d. Studium der Entdeckungs- u. Forschgsreisen 79 (m. E. Mayer), n. A. 92; Bearbeitung d. ozeanogr. Daten d. Jean Mayer-Exp. (m. Wolf); Beobachtungen auf der Rhede von Fiume 77—78 (m. Wolf); Physikal. Untersuchungen im östl. Mittelmeer während der Expeditionen mit S. M. Kriegsdampfer „Pola" 1890—93 (m. Wolf); Physikal. Untersuchgn mit S. M. Kriegsdampfer „Pola" im roten Meere 95 u. 96, dann 97 u. 98. ()

Lullies, Hans, ◍, Dr. phil., OLehrer. Königsberg, P., Henschestr. 9. (Kalweitschen 18/10 58.) **V:** Chines.-tibet. Grenzgebiet 80; Kenntnis der Griechen und Römer v. Pamir Hochland 87; Fortschritte d. Geographie v. Asien 76|90, 91; Landeskunde v. Ost- u. Westpreußen I 91, IV 98; Studien über Seen 94.

Lulvès, Jean, ♛, Dr. phil., Mitgl. d. Kgl. Preuß. Hist. Institt. Rom, via della Croce 87. (Berlin 16/3 66.) **V:** Die Summa cancellariae d. Joh. v. Neumarkt 91; Gegenwärtige Geschichtsbestrebngen in Aachen 93. **Mitarb.** am Repertorium Germanic., I 97.

Lunge, Geo., chem. ❁, Dr. phil., TH-SchP. Zürich-Hottingen, Engl. Viert. 22. (Breslau 15/9 39.) **V:** Industrie d. Steinkohlentheers und Ammoniaks 67, 3. A. 88; Handbuch der Soda-Industrie 79|80 II, 2. A. 93|95 III; Taschenbuch f. Sodafabrik. 83, 2. A. 92; Bericht üb. d. Chem. Industrie, Schweizerlandesausstellung 83; Bericht üb. die Chem. Industrie, Pariser Ausstellung 89; Die Chem. Laboratorien des eidgen. Polytechnikums (m. Bluntschli u. Lasius) 89; Sulphuric Acid and Alkali 79|80 III, 2. A. 91|96 III; Coal Tar and Ammonia 82, 2. A. 87; Alkalimakers' Handbook (m. Hurter) 84, 2. A. 91; Chem.-techn. Untersuchungsmethoden I 99.

Lungwitz, Friedr. Clem. Ant., Red. d. „Hufschmied". Dresden, Zirkusstr. 40. (Rochlitz 31/10 45.) **V:** Fuß d. Pferdes in Rücksicht a. Bau 2c. 61, 9. A. 98; Lehrmeister im Hufbeschlag 84, 7. A. 94; Wandtafeln z. Beurt. d. Füße u. Hufe des Pferdes. ()

Luppa, Carl, LB., (Pf. Creon Lara), ◧, Lehrer. Ujest, OS. (Sternalitz, Kr. Rosenberg, OS. 15/3 64.) ()

Lupus, B., klass. Ψ, ♛, Dr. phil., GP. Straßburg, Els., Studentenpl. (Frankfurt, M. 7/3 42.) **V:** Sprachgebrauch d. Corn. Nepos 66; Corn. Nepos, größ. Ausg. Nipperdeys, 2. A. 79; Corn. Nepos, kl. Ausg. 7.|10. A. 78|95; Syrakus im Altert. 87. **H:** Freemann, Hist. of Sicily (deutsch) 95, 97 II.

Luschan, Felix v., Prof., Anthropol., Ethnographie, Dr. med. u. phil., UDoz. Berlin-Friedenau, Menzelstraße 1. (Wien 11/8 54.) **V:** (m. Petersen) Reisen in Lykien 89; Beitr. z. Völkerkunde 97. ()

Luschin v. Ebengreuth, Arnold, ⚒ u. Kultur♛, Dr. jur., o. UP. Graz, Merangasse 15. (Lemberg 26/8 41.) **V:** Entstehgszeit d. östr. Landesrechts 72; Vorschläge u. Erfordernisse f. e. Gesch. d. Preise in Oester. 74; Gesch. d. ält. Gerichtswes. in Oester. 79; Vorläuf. Mitteil. üb. die Gesch. dtsch. Rechtshörer in Italien 92; Wertverhältn. der Edelmetalle in Deutschl. während des MA. 92; D. Handelspol. d. österr. Herrscher im MA. 93; Oester. Reichsgesch. 96; Grundr. d. österr. Reichsgesch. 99.

Lusztig, J. C., Musik, Musikkrit. der „National-Zeitung". Berlin W, Kanonierstr. 6 II. (Arad 9/9 58.) *

Luthardt, August, Verwaltungsrecht, RegDir. a. D. Augsburg. (Maroldsweisach 2/7 24.) **V:** Ueb. Gerichtsverfassg, Verwaltungsreform 2c. 60; E. Verwaltgsgerichtshof auf Grundlage d. bestehend. Rechts in Bayern 67; Lessings Prosa 73; Z. Kritik d. Liberalismus (anon.) 74; Krit. d. moder. Kirchenverfass.-Grundsätze 79; Armenpflege u. Unterstützungswohnsitz 80; Ueb. d. Unterstützungswohnsitz 81. **H:** „Blätter f. administrative Praxis" bis 94.

Luthardt, Christ. Ernst, †, D., Dr. phil., o. UP., GR., Domherr, **H:** „Allg. Ev.-Luth. Kirchenztg", „Theol. Litt. Blatt". Leipzig, Querstr. 4. (Maroldsweisach in

UFrank. 23/3 23.) V: Lehre von den letzten Dingen 61, 3. A. 85; Lehre v. freien Willen 63; Der joh. Ursprung d. 4. Evang. 74; Apologet. Vorträge 65/97 III, 12. A.; Ethik Luthers, 2. A. 75; Ges. Vorträge versch. Inh. 76; Ethik d. Aristoteles 76; D. Joh. Evgl., 2. A. 76 II; Mod. Weltanschauungen 80, 3. A. 91; Kompendium d. Dogmatik, 9. A. 93; Predigten XII, 1.—3. A. 95; Antike Ethik in ihrer gesch. Entwickelung 87; Gesch. d. christl. Ethik I 88, II 93; Zur Ethik 88; Die Ethik Luthers, 2. A. 95; Kompendium d. theol. Ethik 96, 2. A. 98; Erinnerungen aus vergangenen Tagen 89, 2. A. 91; Z. Einführung in d. akad. Leben u. Studium für Theologen 92; D. Briefe d. Johs ausgelegt, 2. A. 95; D. Römerbrief ausgelegt, 2. A. 95; Die vier Evang. verdeutscht u. gemeinverständlich ausgelegt 99.

Luther, Joh., Germanistik u. Reformat.-Litt., Dr. phil., kgl. Bibliothekar. Berlin NW, Ottostr. 9. (Seehausen 12/10 61.) V: Sprache Luthers in der Septemberbibel I 87; D. Reformationsbibliographie u. d. Gesch. d. deutsch. Sprache 98. H: Jahresber. üb. d. Erscheinungen auf d. Geb. d. german. Philol. 99.

Luthmer, Ferd., △, Kunstgew., Prf., Dir. d. Kunstgewerbeschule. Frankfurt a. M., Wolfgangstr. 153. (Cöln 4/6 42.) V: Goldschmuck d. Renaissance 81; Schatz d. Frhr. v. Rothschild 83 ff.; Ill. Schreinerztg 83 f.; Maler. Innenräume mod. Wohnungen 84; Großherz. Hess. Silberkammer 84; Werkbuch d. Tapezierers 84; Gold u. Silber 88; Email 92; Flachornamente im Stil d. deutschen Renaissance 93, desgl. auf d. Grundlage von Naturformen 2c.; Blütenformen als Motive für Flachornament; Roman. Ornamente u. Baudenkmäler; Slg v. Innenräumen, Möbeln u. Geräten im Louis XVI. u. Empire-Stil; Werkbuch d. Dekorateurs 96; Zeichenvorlagen f. Kunstschmiede 97.

Lutsch, Hans, Baukunst, Prov.-Konservator d. Kunstdenkm. Schlesiens, Landbauinsp., Hilfslehr. a. d. Kunstsch. Breslau, Bahnhofstr. 3. (Naugard 13/2 54.) V: Beschr. Verzeichn. d. Kunstdenkm. Schlesiens 86/94 IV; Wandergen d. Ostdeutschl. 88; Backsteinbaut. Mittelpomm. 90; Techniker u. Philologen 96; Neuere Veröffentlichgen üb. d. Bauernhaus 97; Grundsätze f. d. Instandsetzung gesch. Denkmäler 99.

Lutsch, Otto, 🏛, GDir. Kreuznach. (Cöthen 25/1 51.) V: Latein. Lehr- u. Lesebuch f. Quinta 89, 2. A. 93; dto. f. Sexta 89, 2. A. 93; Latein. Formenlehre 89, 2. A. 97; Latein. Lehr- u. Uebungsbuch für Quarta 91; Begleitwort z. 2. A. d. lat. Lehr- u. Lesebücher 93; Lat. Lehr- u. Uebungsb. f. Gymn.-Tertia und Untersekunda 94 f. II.

Lutz, Georg Peter, PA., Buchhalter der PA. München, Mandlstr. 2/0. (Margetshochheim 30/8 53.) ()

Lux, Frau Elisaweta. Charlottenburg, Uhlandstr. 14. (Kischinew, R. 29/3 69.) ()

Lux, Heinrich, ⚙, ✉, Dr. phil., Ingenieur, Red. d. „Zeitschr. f. Beleuchtngswesen" u. von „Mutter Erde". Berlin-Wilmersdorf, Kaiserallee 113. (Tarnowitz OS. 30/8 63.) V: Elektrotechnik 88; Mechanische Technologie 89; Verbrechen u. Strafe 91; Sozialpolit. Handbuch 92; D. Prostitution 92, 3. A. 94; Cabet u. d. ikarische Communismus 94; D. öffentl. Beleuchtung von Berlin 96; Die Kraftübertragungswerke Rheinfelden (anon.) 96; Wirtsch. Bedeut. d. Gas- u. Elektr. Werke i. Deutschl. 98.

Luxemburg, Fräul. Rosa, ✉, Politik, Dr. jur. publ. Berlin-Friedenau, Wielandstr. 23. (Zamost 5/3 73.) V: Die industr. Entwickelung Polens 98; Sozialreform oder Revolution 99.

Luxenberg, Jacob, CC., Journalist. Wien III, Seidlgasse 19. (*)

Lynkeus, s. Erwin Bauer.

Lyon, Frau Henriette, VB., O. Hamburg, Alsterufer 11. (Danzig 28/11 71.) V: Sturmwind 99; Familienglück 00. *

Lyon, Otto, Litt.♛, Sprachwiss., ✉, /, Dr. phil., Prf. H: d. „Zeitschr. f. d. deutschen Unterricht". Dresden, Zöllnerstr. 42 I. (Spittewitz, S. 10/1 55.) V: Goethes Verhältnis zu Klopstock 80, 2. A. 82; Minne- u. Meistersang 83; Handb. d. deut. Sprache 85, 7. A. 99; Lektüre als Grundlage einheitl. u. naturgemäßen Unterr. in d. deut. Sprache 89, 2. A. 96; Wettiner Balladen u. Lieder 89; M. Greif 89; Schillers Leben u. Werke 90; Erläut. zu Goethes Gesprächen 91; Auswahl dtsch. Ged. 91, 2. A. 99; Abriß d. deutsch. Gramm. 91, 3. A. 96; Aufsätze z. deutsch. Spr. u. Litt. 94; Das Pathos d. Resonanz 00. **Neub.**: Eberhard, synonymisch. Handwörterb. d. deut. Sprache 82, 15. A. 96; Becker, deut. Stil 83; Heyse, deut. Grammatik 86, 25. A. 93; ders., Fremdwörterbuch 91. H: Lessings Hamb. Dramaturgie 90; Bismarcks Reden und Briefe 95.

M.

Maack, Ferdinand, ⚓, ✈, /, Dr. med., prakt. Arzt., H: d. „Wissensch. Zeitschr. f. Xenologie". Hamburg, St. Pauli, Feldstr. 53 p. (Husum 1/1 61.) V: Praeliminarien zum Versuch e. Philos. des Gemüts 85; Z. Einführung in d. Stud. d. Hypnotismus u. tier. Magn. 88; Ueb. d. Furcht krank zu sein oder zu werden 90; Geeinte Gegensätze 94/95 V; Heimweh u. Verbrechen 94; Weisheit v. d. Weltkraft 96; Beiträge

zum Neo-Okkultismus 97 III; Okkultismus-Enquête 98.

Maack, Martin (Pf. gel. Germano), ⊙, ♆, Nov., Jugendschrift., Friedensbewegg., Litt.♛, ℌ: d. „Bibl. kl. Nov. u. Erz." u. d. „Salonbibliothek". Lübeck, Langer Lohberg 41. (ebda 16/2 63.) **V**: Treulieb, Sch. 87; Judas, dram. G. 89, 2. A. 97; In den Stürmen des Lebens, N. 91; Nov.-Sammlg 91; D. Messias, dr. Ged. 93; Eine neue Zeit, Sch. 94, 2. A. 97; Wie wir uns fanden, N.; Flitterwochen, N.; Kein Herz, N., 1. u. 2. A. 95; Der dumme Hans, N., 3. A. 95; Veronika, Erz. f. d. J., 3. A. 95; Sein Ideal, N. 95; Im Schnee, M. 95; Die Insel d. Seligen, M. 95; Lexikon d. namhaftesten Novellendichter. 5. Tausf. 98; Sigrun, Sch. 95; Lütt-Dörken, N. 96; Sein Robert, Erz. 96; Flitterwochen, L. 96; Was will u. kann die Friedensbewegg erreichen? 99; Heroldrufe, Liederbuch und Deklamatorium für Friedensfreunde 99; Die Unmündigen (Treue Liebe), Sch. 99.

Maag, Albert, Schweizer♛, Dr. phil., GLehrer. Biel, Schweiz, Seevorstadt 52. (Bern 13/6 62.) **V**: Schicksale d. Schweizer Regimenter in Napol. I. Feldzug in Rußland 1812 89, 3. A. 00; Gesch. d. Schweizertruppen im Kriege Napol. I. i. Spanien u. Portugal 93, II; Gesch. d. Schweizertruppen in franz. Diensten v. 1813—16 95; Gesch. d. Schweizertruppen in französ. Diensten während der Restauration u. Julirevolution (1816—30) 99. ℌ: Erinnerungen des Oberstleut. Bernhard Isler von Wohlen i. A. 95. ()

Maas, Georg, Dr. jur., Bibliothek. b. d. Reichsgericht. Leipzig, Fürstenstr. 11. (Berlin 15/3 63.) **V**: Der Vertragsschluß a. elektr. Wege 89; D. Telegraphengesetzentw. u. seine Gefahren 91; D. Gesetz üb. d. Telegraphenw. erläut. 92; Elektrotech. Bibliographie 93; Bibliothekumzüge 95; Bibliographie d. amtl. Materialien z. B.G.B. 97; Bibliographie d. bürgerl. Rechts 99. (*)

Maasburg, Friedr. v., Rechts♛, Dr. jur., Hofsekret. in d. Kabinetskanzlei S. Maj. Wien VIII, Ledergasse 13. (Zzampach, Böhm. 20/10 38.) **V**: Entwicklung des Institutes d. öffentl. Bücher in Böhmen 77; Z. Entstehungsgesch. d. Theresian. Halsgerichtsordnung 80; Gutachtl. Aeußerung des öster. Staatsrats üb. d. Codex Theres. civilis 81; Organisierung der böhm. Halsgerichte 1765 84; Die Galeerenstrafe in den deut. und böhm. Erbländern Oesterr. 85; Prozeß O. f. Böhm. v. 1735 86; Strafe d. Schiffziehens i. Oestr. 90; Gesch. d. obersten Justizstelle in Wien, 2. A. 92. ℌ: Mein Leben u. Wirken, Selbstbiograph. d. Jos. Frhr. v. Löschner 97.

Maaß, Frl. Anna (Pf. Anna Helmar), DSch., Nov., ♆, Essays. Berlin W, Pallasstr. 3. (Bromberg 13/1 59.) **V**: Ein Opfer der Justiz 95; Erste Freund des Glücks 95. ()

Maaß, Ernst, klass. Ψ, Dr. phil., o. UP. Marburg, H., Renthofstr. 19. (56.) **V**: De Sibyllarum indicibus 79: De biogr. graecis quaest. selectae 80; Affreschi scenici di Pompei 81; Analecta Eratosthenica 83; Commentatio mythogr. 86, 94 II; De Attali Rhodii fragm. Arateis 88; Scholia in Iliadem Townleyana 89 II; Parerga Attica 89; De Aeschyli Supplicibus 90; De Lenaeo et Delphinio 91; De Germanici prooemis 93; Aratea 92; Arati Phaenomena 93; Orpheus Untersuchgen z. griech.-röm., altchristlich. Jenseitsdichtung u. Religion 95; De tribus Philetae carminibus 95; Commentariorum in Aratum reliquiae 98.

Maaß-Suhr, Frau Luise, DSch., ⊙, Theat. Krit., Lehrerin. Neustrelitz, Mckl., Bruchstr. 4. (ebda 20/2 55.) **V**: Gerichtet, Volksch. 92; Festgruß zur gold. Hochzeit d. Allerh. Herrschaften 2c. 93; Erinnergsblatt an d. Ausmarsch der Truppen 1870 95; Prolog zum Sedanfest 95; Prolog zur Moréefeier 95; Hephata, G. 97; Deutsche Klänge 99.

Maaßen, August. (k.), ♆, Epos. Kalkenkirchen, Rh., Mühlenstr. 187. (ebda 23/10 63.) **V**: Sela od. d. 3 Perlen, Ep. 91.

Maassen, Friedr. B., (k.), ☩, Dr. jur., pens. o. UP., HofR., M. d. H., d. Reichsger. Innsbruck, Wilten, Fischergasse 15. (Wismar 21/9 23.) **V**: Der Primat d. Bischofs v. Rom u. d. alten Patriarchalkirchen 53; Z. Lehre v. d. Bedinggn 54; Z. Gesch. d. jur. Lit. 57; Paucapalea 57; Ueb. e. LexRom. canonice compta 59; Bobienser Excerpte des röm. Rechts 64; Ein Kapitulare Lothars I. 65; E. Mailänder Synode v. 863, 65; Bibl. lat. canon. I 66 f.; Zwei Synod. unt. Childerich II 67; Gesch. d. Quellen u. d. Litt. d. kanon. Rechts i. Abendld I 70; Rede des Papstes Hadrian II. v. J. 869, 75; 9 Kapitel über freie Kirchen und Gewissensfreiheit 76; Dass. russ. 85; Glossen d. kanon. Rechts aus d. karoling. Zeitalt. 77; Ueb. e. Sammlg Gregors I. v. Schreiben u. Verordn. d. Kais. u. Päpste 77; Röm. Synode a. d. Z. v. 871—878, 78; Unser Eherecht 78; E. Kommentar d. Florus v. Lyon zu den sog. Sirmondschen Konstitutionen 79; E. Burgund. Synode v. Jahr 855 79; Ueb. d. Gründe des Kampfes zw. d. heidnisch-röm. Staat u. d. Christent. 82; Pseudoisidor.-Studien 95 II; Concilia aevi Merovingici 93. ()

Macasy, Gustav, ♆, ⊙, Kritik, ✎. Mödling b. Wien, Franz Josephsplatz 3. (Liesing 25/4 71.) **V**: D. Prophet, Dr. 94; Unbekannten, Dr. 95; Zwischenwelt, Nov. u. Sk. 96; D. zweite Reich, Dr. 97; Nov. 00.

Macco, Herm. Friedr., Genealogie, ♛, Rentner. Aachen, Ludwigsallee 131. (ebda 13/7 64.) **V:** Beiträge z. Gesch. u. Genealogie rhein. Adelsfamilien 84; Beiträge z. Geneal. rhein. Adels- u. Patrizierfam. 87.

Mach, Ernst, ∩, Dr. phil., o. UP. Wien XVIII, Hofstattgasse 3. (Turas 18/2 38.) **V:** Physik für Mediziner 63; Einleitg i. d. Helmholtzsche Musiktheorie 66; Erhaltg d. Arbeit 72; Optisch-akustische Versuche 73; Grundlinien der Lehre v. d. Bewegungsempfindungen 75; Mechanik 83, 3. A. 97; Beiträge z. Analyse d. Empfindungen 86 I; Leitfaden d. Naturlehre 91; Popular scientific lect. 94, 3. A. 98; Populärwiss. Vorlesungen 96, 2. A. 97; Principien der Wärmelehre 96.

Mach, Franz, (k.), ▮, ✝, ⁂, GProf. a. D. Saaz, Böhmen. (Horschowitz 26/10 45.) **V:** Grundriß der Kirchengesch. 79, 3. A. 93; Lehrbuch d. Apologetik 79, kürz. Ausg. 80, 2. A. 96; Lehrb. d. Dogmatik, 3. A. 99 u. Moral 80, 2. A. 96; Reden für Studierende 78/80 IV; Die sieben Worte Jesu am Kreuze, 2. A. 81; Liturgik für Gymn. 81, 2. A. 93; Kurzgef. Lehrb. f. d. unt. Kl. d. Gymn., 3. A. 97; Bilder a. d. Leidensgesch. 82; ins Poln. übers. 92; Notwendigkeit der Offenbarung Gottes 82; Offenbarungsgesch. d. a. B., 3. A. 98, d. n. Bundes 83, 2. A. 92; Apol. Lehrb. d. kath. Relig. f. Realsch. 83; Relig.-Lehrbuch für die 1. u. 2. Kl. d. Realsch., 3. A. 94; Erklärung der hl. Gebräuche f. Bürgersch., 6. A. 99; Abriß der Kirchengesch. in Erzählgn, 12. A. 99; ins Ruthen. übers. 96; Willensfreiheit d. Menschen 87, 2. A. 94; Kathol. Relig. f. Bürgersch., 6. A. 99.

Mackay, John Henry, ♆, ♁, Roman, Nov., Sozialw., Kritik, **Ue:** E. Saarbrücken, Pestelstr. 4. (Greenock 6/2 64.) **V:** Kinder d. Hochlands, Dicht. 85, 2. A. 92; Anna Hermsdorff, Tr. 85; Im Thüringer Wald, Ged. 86; Dichtgen 86; Arma parata fero, G. 86; Schatten nov. Studien 87; Mod. Stoffe, N. 88; Fortgang, E. 88; Sturm, G. 88, 2. A. 89; Helene, Dicht. 88; D. Alt. u. d. Junge, Ged. 88; Das starke Jahr, G. 90; D. Anarchisten, Kulturgem. 91, Volksausg. 93; D. Menschen d. Ehe 92; Die letzte Pflicht, N. 93; A. Schnells Untergang, N. 95; Der kleine Finger, N. 96; Wiedergeburt, G. 96; Ges. Dichtungen 97; M. Stirner 98. **Ue:** Morris, Chants for Socialists 88; Jenseits d. Wassers 89. **H:** M. Stirners kl. Schriften 98. ()

Macke, Carl, (k.), klass. u. oriental. Ψ, Dr. phil., GOLehr. Siegburg, Rheinpr. (Duderstadt 17/12 49.) **V:** Hymnen aus d. Zweiströmeland 82; Vom Nil z. Nebo 94. **Bearb.**: Norrenberg, Allg. Litt.-Gesch., 2. A. 95/99.

Macke, Reinhold, klass. Ψ, GOLehr., Prf. Hadersleben. (Sorau, N/L. 28/2 46.) **V:** Substantiva d. Tacitus 74; Gesch. u. Sage von Plön 83; Röm. Eigennamen b. Tacitus 86/93 IV; Jahresber. d. Dtsch. Vereins f. d. nördl. Schleswig 92/95; Phantasien im Bremer Ratskeller, nach Hauff dramat. 94.

Madelung, Otto Wilh., ✗, Dr. med., o. UP., GMedRat. Straßburg i. Els., Königstr. 3. (Gotha 15/5 46.) **V:** Echinokokken-Krankheiten 85. ()

Mader, Wilhelm, DOeSchG., Redakt. Wien VII, Josefsgasse 4. ()

Maderny, Manfred Frhr. v., DOeL., ⚙, ✉. Wien I, Graben 12.

Maderny, Helene Freifr. v., geb. v. Götzendorff-Grabowski, DOeL., ♆, ⁄, Nov., Roman, Kritik, **Ue:** EFI. Wien I, Graben 12. **V:** Schmetterlinge, N., 2. A. 87; Ernst u. Scherz 88/89; Gesch. in Coeur, N. 90; Laterna magica, N. 96; D. Kamerunerin, N. 97; Verschlungene Fäden, R. 97; V. Carneval d. Lebens, N. 97; Kinder des Lichts, N. 97, 2. A. 98.

Madjera, Wolfgang, DOeSchG., VV., ♆, ☉, ⁄, Dr. jur., Magistratscommissär. Wien IV/1, Fleischmanngasse 6. (ebda 29/6 68.) **V:** Mod. Sonette u. Vierzeilen 93. ()

Madsen, J., **Ue:** Nord., ⁄, Hptlehrer a. d. Handelssch. Plauen i/V. (Wenningbund, Schl.-Holst. 31/5 60.) **Ue:** Aho, Gutsbesitzer Hellmann; Geächtet; Magister als Vorbild 99.

Mäder, Daniel, Kult ♛, ♆, Pr. Baden, Schw. (ebda 29/6 38.) **V:** Aargauische Ortsnamen 67; Viznau u. d. Rigi 71; Prinzip d. Bewegung 76; Wald in s. kulturgesch. u. naturgesch. Bedeutg 86; Blätter u. Blüten z. Badener Jugendfest 90; E. Dorer; Aus der engeren Heimat des Badener Kal. 97; Prosaisches u. Poetisch.; C. Jeuch; Mayer-Attenhofer; J. Baldinger; A. Schnebli; Rom u. Neapel; Von Bormio nach Innsbruck; Zur Gesch. d. Röm. Karnevals; D. Kampf mit d. Drachen, Dr.; Primadonna u. ihr Impresario, Dr.

Mäder, Guido, Red. der „Dresd. N. Nachr." für Lokales, ✆ u. ♛. Dresden, Kreuzerstr. 2 II. (Chemnitz 22/11 65.) **V:** Hist. Skizzen aus Alt-Dresden 95.

Mähly, Jak., Ψ, ♛, Jugendschr., **Ue:** GL., Dr. phil., o. UP. Basel. (ebda 24/12 28.) **V:** Zentralhochschule 54; Mathilde 55; Erdbeben zu Basel 56; Sängerfahrt 56; Rhigmurmel, Ged.; Lied und Leid, Ged.; Zwischen Thal u. Gletscher 68; Die Belagerung v. Basel, Dr.; Byrsopolias, Ged.; Aus der Gegenwart, Ged.; Trauerlieder, Ged.; S. Castellio 62; Wesen u. Gesch. d. Lustsp. 62; Ang. Politanus 64; R. Bentley 68; Orestis Trag.; Augiers le gendre de Mr. Poirier; D. Oedipus Koloneus 68; Gesch. d. antik. Litt. 86 ff. II. **Ue:** Euripides, Dramen 80; Griech. Lyriker 80; Röm. Lyriker

80; Pendragon, Erz. 83; Aeschylos, Aristophanes, Plutarch.

Mähr, Fidel, ♪, GP. Triest, Via Cavuana 5. (Feldkirch 12/10 39.) **V**: Schülerfehler — Lebensfehler u. ihre Heilung 75, 4. A. 96; Lehrerfehler — Schülerfehler 85; Meine Schule des Lebens 88.

Maempel, Hermann (Pf. Friedr. Benj. Hermann), ♆, Fabrikant. Arnstadt i. T., Längwitzerstr. 3. (ebda 20/2 29.) **V**: Durch Leid zur Seligkeit; Ein Werkstück z. Tempelbau der Erlösung 93/96 III.

Mäser, Julius, Red. u. Verl. d. „Typogr. Jahrb." Leipzig, Sennefelderstr. 13. ()

Mager, Adolf, Ψ, ♪, Dr phil., Prof. Wien II, Obere Donaustr. 12. (Leitmeritz 8/7 60.) **V**: Amis u. Amiles 87; Gesch. der franz. Litt. 89; Geschichte d. engl. Litt. 91; Einfluß Sternes auf Wieland 91; Deutsch. Lesebuch 97; Orthograph. Wörterbuch 97; Oesterr. Dichter des XIX. Jahrh. 99. ()

Mager, Engelb., (k.), ♪, Zeichen-OLehr., Red. d. „Zeichenlehrer". Schw. Gmünd. (Schömberg 30/10 49.) **V**: Freihandzeichnen d. Volksch. 74; Büchl. d. Versich. für Jedermann 89; K. Mauch 90; Das rote Kreuz im weiß. Feld 93; Jahrb. d. Zeichenlehrers 93; Jahresheft z. Zeichenl. 95; Stiftungsversicherung f. verwundete Krieger 98.

Magister Julius, s. Jul. v. d. Hart.

Magnus, s. Heinrich Groß.

Magnus, Friedr., dtsche Spr., ♪, Rekt. Stolberg a. Harz. (Holte bei Nienburg a. W. 1/4 50.) **V**: Frühlingsgang durch d. dtschen Dichterhain 84; Erläuterungen zu dtschen Lesebüchern 88 f. III; Knaben- u. Mädchenturnen 86; Geschäftsaufsätze im Zusammenhange I 90.

Magnus, Hugo, Ψ, Dr. phil., Prof. Berlin-Pankow, Amalienpark, Villa 1. (Goehren 16/8 51.) **V**: Metamorphosen d. Ovid 85/86; Ausg. m. Komm., 2. A. 92, Ausw. 96.

Magnus, Hugo, popul. ✍, Augenarzt, Dr. med., o. UP. Breslau, Oberschl., Bahnhof 28. (Neumarkt 31/5 42.) **V**: Opthalmoskop. Atlas 72; Das Auge, ästhet. und kulturgesch. 75; Gesch. d. grauen Stars 76; Farben u. Schöpfung 82; Blindheit u. ihre Verhütung; Sprache der Augen 85; Darstellung des Auges in d. antiken Plastik 91; Augenärztl. Unterrichtstafeln 92; Leitfaden f. Berechnung u. Begutachtung v. Unfalls-Beschädigungen der Augen, 2. A. 97; Die Untersuchung der optischen Dienstfähigkeit des Eisenbahn-Personals 98.

Magnus, Paul, ✍, Dr. phil., ao. UP. Berlin W, Blumeshof 15. (29/2 44.) **V**: Beitr. z. Kenntn. d. Gattung Najas 70; Z. Morphologie d. Sphacelarieen 73; Die bot. Ergebn. d. Nordseefahrt v. 21/7—9/9 72 74; Pilze des Kant. Graubünden 90.

Magosch, Frl. Hermine, ✍, Nov., Hum. Marburg, Steiermark, Elisabethstr. 19.

(Kronstadt 1/4 75.) **V**: Post. rest., N. 95.

Magunna, Paul, ⚖, Amtsgerichtsrat. Schwetz a. Weichsel, Westpr. (Stargard, Pomm. 5/4 46.) **V**: Der aufsichtführende Richter bei den Preuß. Amtsgerichten, 2. A. 90; Der Preuß. Gerichtsschreiber 88; Register zu d. Entscheidgen d. vorm. Preuß. OTribunals von H. Rehbein 95; Register zum BGB. von H. Rehbein 99; Register zu den Materialien z. BGB. v. B. Mugdan 99.

Mahler, Gottfried, ✍, GP. Ulm a. D., Karlstr. 33. (Oberdorf 2/9 54.) **V**: Ebene Geometrie 95, 2. A. 97; Leitfad. d. ebenen Geometrie 95; Leitfaden der Algebra 96.

Mahler, Ludwig, (Pf. Victor). **Ue**: in alle Sprachen, Inh. d. Polyglotten-Institt., Ueberf.-Bureau f. alle Sprachen. Wien I, Bauernmarkt 5. (Patzau 9/6 59.) ()

Mahlo, Richard Otto (Pf. Rich. Otto), ✍, Nov., Prokurist i. „Großenhainer Tageblatt". Großenhain i. S. (ebda 16/5 70.) **V**: 50 Gesellschafts- u. Tanzspiele 95; Schneewittchen, E. Märchensp. 99. **Ue**: Aus Ketten und Banden 97; Adria, Nov. u. Sk. aus d. Süden 00.

Mahn, Adolf (Pf. A. Bürger), VB., PA., ✍, Verl. u. Redakt. d. Wochenschr. „Von Haus zu Haus". Leipzig, Inselstr. 26. (Göttingen 24/7 55.)

Mahn, Herm. (Pf. Albr. Thal), Humor, Nov., ✍, Rendant. Hamm, Gr. Westfstr. 19. (Jannowitz i. Riesengeb. 6/5 63.) ()

Mahn, Paul, BP., ✍, Kritik, Theaterref. d. „Voss. Ztg.", Dr. phil. Berlin W, Lintstr. 18. (Malchin 16/10 67.) **V**: A. Silesius 92; G. Hauptmann u. d. mod. Realismus 94; Lieben u. Leben 97. ()

Mahn-Wothe, Frau Anny, geb. Wothe (Pf. Anny Wothe), H: u. Redaktrice von „V. Haus zu Haus", Roman., Nov., Frauenfrage, ♆, ✍, ⌂. Leipzig, Inselstr. 26. (Berlin 30/1 58.) **V**: Ein Rosenstrauß, N. 83, 3. A. 85; Frauenliebe u. Leben 84, 4. A. 94; Sommerträume, N. 84, 2. A. 90; Hausschatz 85; Gift unserer Zeit 86; Wie lebt man glücklich 86; Versunk. Sterne 86, 2. A. 94; Des Weibes Glück 87, 2. A. 88; Lenzesblüten 87; Herzensstimmen 87; Blüten u. Ranken 87; Haus am Rhein, R. 88; Suse, R. 90; Wellenrauschen, Sk. 90, 2. A. 98; Im Klosterhof, R. 91; Märchenschloß, R. 91; Sonnenfunken, R. u. Sk. 91, 2. A. 94; Haidezauber, R. 92; 2. A. 94; Auf Ruinen, R. 93; Frohe Feste 93; Es tagt, R. 94; Zigeunerliebe, R. 94; Warum? R. 95; Sei sparsam 95, 5. A. 99; Wohin? 95, 5. A. 99; Weltvergessen, R. 96; Bilde den Geist! 96; Berg des Lichts, R. 97; Ragna, R. 98; Goldjäger, R. 99.

Mahrenholtz, Rich., ♛, Litt. ♛, ♪, Ψ, Dr. phil. Dresden, Albrechtstr. 18. (Etgersleben 22/4 49.) **V**: Molières Leben u. Werke 81, kl. A. 82; Voltaire 84/85 II;

Regnard 87; Die deutsch. Neu-Philologen-Tage 88; Gesch. d. franz. Revolution 88; Rousseau 89; Jeanne d'Arc 90; Grillparzer 90; Wandlungen d. Gesch.-Auffassung u. des Gesch.-Unterr. 91; Friedrich d. Gr. als Schriftst. 92; Fénelon 96. H: Ausgew. Tragödien Voltaires 86/87; (aus Sarrazins Nachlaß): Frankreich, Geschichtl. Verfassung u. Verwaltung 97.

Mai, Bruno, s. J. K. H. Wauer.

Mai, Fritz, s. Friedr. Edl. v. Manussi.

Mai, Julius, anorgan. ⚗, Dr. phil., UDoz. Bern, Schwarzthorstr. 61. (*)

Maier, Aug. Ferd., klass. ♆, Litt.♛, Altert., ♅, Prf., Schulvorst. Schwetzingen, Heidelbergerstr. (Heidelberg 1/4 55.) V: De Anonymi physiognomonia Apuleio falso adjudicata 80; Schwetzinger Altertumsfunde 90; Gesch. d. Schwetzinger höh. Bürgerschule 93.

Maier, Ernst, Sammelwesen, Betriebsleiter, Red. d. „Weltorgans f. Ansichtskartensammler". Nürnberg, Ziegelgasse 25. (Schweinau 30/9 75.) V: Grüße aus Nah u. Fern 98; Aus d. Ferne in d. Ferne, 4. A. 99.

Maier, Ferd. (Pf. Ferd. Ferma), Nov., /, Kais. Rentmstr. a. D. Stuttgart, Weimarstr. 34. (Thunau 4/3 36.) V: Erlebtes u. Erdachtes 78; Indiskret., Hum. Erz. 81; Auf d. nicht mehr ungewöhnlichen Wege 82; Er soll dein Herr sein, L. 83; D. Huttel, Hum. 88.

Maier, Gottfried, 🖹, Dr. phil., Stadtpfr. u. Bez.Sch.Insp. Pfullingen, Wtg. (Dettingen 6/3 53.) V: Pädagog. Psychol. 94; Handb. f. Fortbildungsschulen 97. ()

Maier, Gust., ⌧, Freimaurerei, Ethik, H: „Ethische Umschau". Zürich V, Mittelstr. 12., Adr. für Deutschland: G. M., Konstanz. (Ulm 6/9 44.) V: Mehr Licht 81; Weltl. Freimaurerei 88; D. Organis. d. ethisch. Bewegung m. bes. Bezug auf d. Freimaurerei 93; Kampf um Arbeit 96; Aus Syrien, Reiseskizz. 97; Der Arbeiterschutzkongreß in Zürich 97; D. Prozeß Zola 98; Soziale Bewegungen u. Theorien 99. H: E. Gilon, Kampf um d. Wohlfahrt 92.

Maier, Max, ⅄, Naturw., Dr. phil., Pfarrer. Schaufling b. Deggendorf. (Dommelstadl 13/8 62.) V: Zerlegung der Kohlensäure b. d. Pflanzen 88; Insektenfress. Pflanzen 89; Mathemat. in d. Arb. der Insekten 90; D. Sonne 90; Was ist Elektrizität 91; Flora v. Hauzenberg 91; Größe u. Bau d. Weltalls 92; Die Pithekoidentheorie vor dem Forum der neuesten Naturforschg 93; Weltentstehung u. Weltuntergang 93; Physiolog. Psychologie 93; Experimental-Psychologie 93; Astronom. Erklärung d. Eiszeiten 93; Beiträge zur Flora v. Hauzenberg 93; D. Physik d. Planeten 94; Astronom. Beiträge 94; Neue u. veränderliche Sterne 94; Ueber die Versuche von Tesla 94; Planetensysteme im Fixsternraum 94; Ueber Astrophysik 95; Neue und veränderl. Sterne 95; Meteorologie des Mars 95; Physik d. Sonne 96; Meteoroide 96; Röntgenstrahlen 97; Ueber Röntgenröhren mit regulierbarem Vakuum 97; D. Spektraltypen d. Fixsterne 97; Versuche üb. Röntgenstrahlen 98; Versuche üb. sog. Zinkstrahl. 98; Physiolog. Psychol. u. Astronomie 99; Beugung u. Wellenlänge der Röntgenstrahlen 99.

Mainau, Franziska, s. Clara Nast.

Maisch, Gottlob, ✝, ♛, Dr. phil., Prof., Privatgel. Stuttgart, Guttenbergstr. 126. (Orlach 15/9 25.) V: Gottes Wort u. Menschenwege, Erz. 86, 2. A. 94; Das walte Gott 86, 2. A. 96; Goldkörner aus d. dtschen Predigtschatz 87; Von Nazareth zum Oelberg 89, 3. A. 93; Religion u. Revolution 92; Das relig. Gemeinschaftsleben 92; Relig.-soziale Bilder a. d. Gesch. d. deutschen Bürgertums 93; (Pf. Clara Braun): Gedichtsamml. m. Einleit.; Goethe, Schiller, Chamisso, Eichendorff; Christl. u. klass. Vergißmeinnicht; D. Hausalt., Andachtsb. 97. ()

Maiß, Eduard, ∩, Elektrotechn., Dr. phil., RealschP. Wien II, Taborstr. 79. (Krems 1/2 53.) V: D. Galileische Prinzip 80; Entwicklg d. Lehre von d. Dispersion des Lichts 81; Allotropie des Goldes 87; Aufg. üb. Elektrizität u. Magnetismus 93; Aufg. üb. Wärme 97. H: Naturlehre für Mittelschulen (m. Dr. A. Höfler) 93. ()

Maja, s. Maja Matthey.

Majdanska, Frau Helene (Pf.), Ue: P F. Berlin W, Rauchstr. 6. (Lemberg 30/12 59.) Ue: Die Dritte 93; Das Urteil d. Zeus u. a. Nov. 95; Lozinski, D. Marienbild v. Busowiska 00.

Majewski, Erasmus v., (k.), vergl. ♆, ♂, ♆, Kritik, Naturwiss., vorgesch. Archäol., Chemiker, Dir. des chem. Laboratoriums, Red. des „Swiatowit" u. ethnogr. Monatsschrift „Wista" Warschau, Zlotastr. 61. (Lublin 2/6 58.) V: Nomenclator d. poln. zoolog. u. botan. Namen 89/96 II u. viele and. Arbeiten.

Makas, Hugo, Orientalia, Dr. jur. Wien I, Franzensring, Univ.-Bibliothek. (Brünn 2/6 57.) V: Kurdische Texte 99; Petersburg 00.

Malapert-Neufville, Freifrau Marie Konstanze v., geb. Hoch (Pf. Konstanze Heisterbergk), 🖹. Dresden, Ostbahnstr. 20 I. (Pirna 25/11 40.) V: Vorbereitung d. Heils in Israel und unter den Heiden 68; Wort an Frauen üb. die Frau, 2. A. 83; E. tapferes Herz, Erz.; Schott. Landschaftsbild.; Communionb. f. Confirmand. u. junge Christ. 93; Maria u. Magdal., R. 95, 2. A. 98.

Malden, Albert, s. Albert Mandl.

Malecka, Frau Marie, geb. Stielow (Pf. Marie Stahl), VB., Nov., Roman, /. Mün-

chen, Pension Daheim, Schwanthalerstr. 37. (Kartzow 23/11 52.) **V**: Die arme Vornehme, R. 92; Zwei Seelen, R. 94; Manneswert, R. 95; Aus der Gründerzeit, R. 96; Frauenehre, R. 96; Ich will, R. 97; Anonym, R. 99.

Malende, Eugen, histor. ⊕ des schles. Gebirges, Sem.-Dir., Dr. phil. Peiskretscham, O.S. (Glatz i. Schl. 8/8 53.) **V**: Benennung u. Einteilung d. Sudeten in früheren Zeiten 88, 2. A. 90; Alte und neue Irrtümer über die Oderquelle 88.

Malfatti, Hans, ✍, ⚗, Dr. med., U.-Doz. Innsbruck, Grenzstr. 3 I. (Rovereto 18/8 64.)

Malkowsky, Georg, VB., Kunst♛, Dr. phil. Berlin W, Steinmetzstr. 26. (St. Crone 31/5 51.) ()

Mallachow, Karl, ⊖, Zahnarzt. Posen, Wilhelmstr. 16 I. (ebda 11/4 51.) **V**: List gegen Vorurteil, L. 75; Chevalier de Liriac 76; Wenn man i. Dunkeln küßt 77; Papas Liebschaft 78; Gute Zeugnisse 80; D. Chamaeleon 87; Der erste Blick 88; D. Herzogsmüller, Tr. 92. ()

Malo, Fräul. Elisabeth, Wissensch. ✝. Züllsdorf, Kr Torgau, Pfarrhaus. (Pratau 55.) **V**: Recht d. Frau i. d. chr. K. 96. ()

Malthus, II., s. Ottomar Beta.

Maltitz, E. v., Genealogie, Major z. D. Berlin-Wilmersdorf, Kaiserallee 35. (Breslau 6/9 20.) **V**: Wrangel 84; Z. Gesch. d. Cisterzienser-Jungfr.-Klosters u. Stifts z. Heil. Grabe b. Wilsnack 96. **H**: Eberstein, Handbuch f. d. deutschen Adel 92 II.

Maltzahn, Baronin Ada v., geb. v. Knobloch (Pf. Ada v. Gersdorff), Roman, Nov. Berlin W, Friedrich Wilhelmstraße 17. (Czarnikow 14/5 54.) **V**: Herrin v. Schönwerth 88; Verscherzt, R.; Uns. gnäd. Herr, R.; Verlorene Liebe, R.; Ein Experiment, R.; D. höchste Gut, R.; Lieut. Liebe, R.; 1000 Thaler, R. 93; Schlechter Mensch, R. 94; Erreichte Wünsche, R. 94; Am Arbeitsmarkt, R.; Schwere Frage, R. 95; Sünderin, R.; Verkäufl. Wert, R. 98; Idealismus oder Thorheit? R.; Auf gefahrvollen Pfaden, R.; Hochgeboren, R.; Des Vaters Schuld, R. 98; Von Todes Gnaden, R. 98; Fluch des Talents, R. 99; Ludowika, R. 99; Erlösende Worte, R. 99; Ein Wille ein Weg, R. 00; Todtenhof, R. 00; Für ihre Ehre, R. 00; Haß, R. 00.

Malybrok-Stieler, O., s. O. Kleinschrod.

Mamroth, Feodor, EP., Dr. phil., ✍-Red. d. Frankf. Ztg." Frankfurt a. M., Lindenstr. 1. (Wien.) **V**: Chaucers Leben u. Werke 72; Die Frau auf d. Gebiete des mod. dtschn Romans 75. Lachende Gesch. 96. ()

Manasse, Waldeck, ♆, Rhetor., Freirelig. Sprecher. Berlin C, Neue Grünstr. 15. (Schlepzig b. Lübben 4/3 64.)

Manchot, Karl Herm., ✝, Pastor an St. Gertrud. Hamburg. (Nidda 3/9 39.) **V**: Ueb. d. Opfertod Jesu 68; D. Parteien d. christl. Gemeinde 72; Der Gottesdienst auf dem Bremer Markt am 3/6 78; D. Christentum u. d. mod. Weltanschauung, 2. A. 82; M. Luther 83; M. Crugot 86; Kirchensteuer i. Hamburg 86; D. Heiligen 87; D. Apostels Paulus Missionsruf a. d. evang. Deutschen 89; Wie wir in uns. Not nach Gottes Willen leiden 92; Das Kinderheim auf d. Uhlenhorst 92; Christus Michel Angelos 98. **Ue**: Scholten, D. ältest. Zeugnisse betr. d. Schriften d. N. T. 67; ders., D. freie Wille 74. ()

Mancke, Maria (Pf. William Forster, Marie v. Felseneck), PA., LB., DSch., ✍, Jugendschr. Berlin N, Weißenburgerstr. 29 III. (Leipzig 29/11 47.) **V**: In Freud u. Leid, Erz. 93; Barfüßle, Erz. 94; D. schönst. Sagen u. Märchen der Inseln Usedom und Wollin 95; Draußen u. Daheim 96; Im Wechsel d. Tage, Erz. 95, 2. A. 96; Jagd nach d. Glücke, Erz. 95, 2. A. 96; Aus eig. Kraft, Erz. 96; Schuld u. Sühne, Erz. 96; Aus d. Wunderlande Indien, Sagen und Märchen 96; Muttersegen baut d. Kindern Häuser, Erz. 96; Aus d. Pension ins Leben, Erz. 96; Königin Luise 97; D. kleine Wilde 97; Frl. Doctor 98; Heimatlos 98; Bis an den Nordpol 98; Fürst Bismarck 99; Kaiser Friedrich 99; Heimgefunden 99; D. Schriftstellerin 99, 2. A. 99; Was die rote Suße erzählt 99.

Mancke, Reinhardt, VB. (Pf. Hans v. Helden), Roman, Humor, Red. u. **H**: des Leipziger „Salonblatt". Leipzig, Georgenstr. 10, Red. d. Verlag Königstr. 19. (Leipzig 19/3 51.) **V**: D. Proletariat d. Gebildeten, Romancykl. 96/97. ()

Mancke, Walther, Finanzw., ✉, ✍, Dr. oec. pol., **H**: d. „Bank- u. Handelsztg". Berlin W, Wilhelmstr. 43 A. (Leipzig 21/1 56.) **V**: Amerik. Geldauswandergsagenturen 91; J. Fluge durch N Amerika 93; Kompromiß des Agrarstaats mit dem Industriest. 94; Weltmonopol in Petroleum 95; Bewertng des Weizens auf den Weltmärkten seit Inkrafttreten des Börsengesetzes 97; Was u. Wer bestimmt die Weizenpreise 98; Getreide-Versorgung u. Großmachtstellung in Alterthum und Gegenwart 99.

Mandel, D., Viehverkehr, Red., Handelskammer-R., **H**: und Red. d. landwirt. Zeitschr. „Humus". Krakau, Gertrudagasse 29. (Podgórze 53.) **V**: Kritik d. Berner Uebereinkommens über den internat. Eisenbahnverkehr 94; Allgem. Viehvers. in Oesterr.; Welcher Versicherungszwang ist dringender, Feuer- oder Viehvers.? ()

Mandel, Ernst, Apologetik, D., Großdechant. Niederhannsdorf bei Glatz. (Neuweistritz 26/1 41.) **V**: Häckels natürl. Entstehg d. Menschen 83.

Mandelkern, Salomon (Pf. Mindaloff),

Lexikogr., Belletrist., **Ue:** REFHChald.-Arab., Dr. phil. u. jur. Leipzig, Nürnbergerstr. 4 II. (Mlynow 25/4 46.) **V:** Esra, D. Schriftgelehrte, N. 68; Gesch. d. russ. Reiches 75 III; Z. Lehre v. d. Unsterblichkeit d. Seele 82; Hebr. Ged. 82/89 II; Bogdan Chmelnitzky 82; Bibel und Konkordanz 84; Thamar, N. 84; Lessings Fabeln mit interl. russ. Uebersetzung 84; Russ. Grammatik 84 III; Russ. Echo 88; Byrons Hebrew Melodies, engl. Text mit hebr. Uebersetzung 90; Russ. Elementar-Leseb. mit Wörterbuch 90; D. Sünde Samarias, N. 90; Russ. Teil d. Lese- u. Uebungsbchs f. Offiziere d. dtschn Heeres 90; Hist. Chrestomathie d. russ. Litt. v. ihren Anf. bis a. die neueste Zeit 91; Veteris Testamenti Concordantiae Hebraicae atque Chaldaicae etc. (in Folio XX 1 bis 1532) 95; Handkonkordanz 96. **Ue:** Turgénjew, Neuland, accent. Text m. Einl. 92; A. T. mit Bemerkungen 92; Russ.-Deutsch. Wörterbuch 93; D. blinde Musiker 95; Dtsch-Russ. u. Russ.-Deut. Wörterb. 96. ()

Mandl, Albert (Pf. Alb. Malden), ♂, 🏛, Nov., 🖉, Jugendschr., Lehrer Wien II, Gr. Stadtgutgasse 36. (Schaffa, Mähr. 18/6 60.)

Mandl, Leopold, ♂, Orientalist. Röhrenbach b. Horn, N.Oesterr. **V:** Psychol. zum Verständnis des Antisemitismus 82; Staatsstreich im alten Aegypten 97. ()

Mandl, Max Ferd., ♂, ✉, ⚖, Dr. jur., Advokat. Weißkirchen, Mähr. (Gaya 16/3 63.) **V:** Klass. Sentenzen 88; Sklavenrecht d. A. Test. 90; Unfallversf. d. Arbeiter i. Oesterr. 93; Bruderladengesetzgebung in Oesterr. 94; Ausdehng d. österr. Unfallversf. 94. ()

Mandl, Moritz, CC., PA., ⊙, 🖉, Red.-Mitglied d. „Fremdenblatt". Wien II, Negerlegasse 1. (Preßburg 13/5 40.) **V:** Käthchen von Heilbronn, ein deutsches Epos 73.

Mandry, G. v., ⚖, Dr. jur., o. UP., **MitH:** d. „Archiv f. civ. Praxis". Tübingen. (Waldsee 31/1 32.) **V:** Urheberrecht an litt. Erzeugnissen u. Werken d. Kunst 67; Gem. Familiengüterrecht 71/76 II; D. civilrechtl. Inhalt d. Reichsgesetz. 78, 4. A. 97. ()

Manes, Alfred (Pf. Fred Alman), VB., Rechts- u. Staatswissensch., bes. Versich.-Wesen, Dr. jur., Ref. u. staatl. gepr. Versich.-Verst. Saargemünd, Lothr., Kgl. Bayer. 5. Chev.-Regmt. (Frankfurt a. M. 27/9 77.) **V:** Recht des Pseudonyms 99; D. Diebstahlversicherung 99.

Manetho, G., s. Gust. Geßmann.

Manfred, J., s. Fr. A. J. Mautsch.

Mang, Adolf, Reallehr. Heidelberg, Bunsenstr. 2. (Krautheim a. Jagst 7/4 49.) **V:** Grundzüge der Chemie, Mineralogie, Geologie und Gesundheitsl. 81, 2. A. 84; Gesundheitslehre 88; Anleit. z. häusl. Buchführung und Wohlfahrtspflege 89, 6. A. 95; Führung e. Haushalts in bescheidenen Verhältn. 90; Sparsamer Haushalt 90, 2. A. 94; Deutsches Rechenbuch (mit G. Herrigel) 91, 9. A. 99; Wegweiser z. Lebensglück 93; Kurzgefaßte Anleitung z. häusl. Buchführung 94; Mangs Volkslesebücher 94 f. II; Anleitung zum Mang'schen Tellurium-Lunarium 2c. 95.

Mangelsdorff, Arthur, MitRed. der „Zeitschr. f. Versicherungswesen". Berlin, Kreuzstr. 5 I. (Breslau 19/12 44.) ()

Mangold, Ludw., ♂, Dr. phil., UDoz. Budapest, Fabrikgasse 5. (Preßburg 28/2 50.) **V:** Weltgesch. 78 I; Weltgesch. f. Mittelschulen 78/79 III, 4. A. 94; Pragmat. Gesch. d. Ung. 84, 3. A. 90.

Mangold, Wilhelm, Litt♂, Dr. phil., Prf. am Ask. Gymnas. Berlin SW 46, Kleinbeerenstr. 5. (Darmstadt 16/12 48.) **V:** Molière's Tartuffe, Gesch. u. Kritik 81. *

Mangoldt, Karl v., ✉, Politik, Dr. jur., Sekr. am Inst. f. Gemeinwohl. Frankfurt a. M., Bleichstr. 66 a. (Freiburg i. B. 9/9 68.) **V:** Aus zwei dtschn Kleinstädten 94; Die soz. Frage und die oberen Klassen 95; D. „Verein Reichs-Wohnungsgesetz" u. seine Vorschläge 98. ()

Mankiewicz, Julius (Pf. Adam Riese), Finanzwiss., Dr. jur. Berlin NW, Schleswiger Ufer 1. (ebd. 14/1 73.) *

Mankowski, Hermann, (k.), ⊙, Skizze, Humor, ♆, Roman. Allenstein, Ostpr., Oberstr. 15. (Cabienen 8/4 54.) **V:** Unt. Nordlands Eichen 96; D. Jungfrau v. Orleans, Dr. 97; Durch Allenstein, G. 97. ()

Mann, Carl (Pf. v. Ladenburg), 🖉, ♂, Red., Reisebeschr., **Ue:** EF, Bern, Sandrain, Dorngasse 8. (Zürich 4/1 39.) **V:** Christl. Gedenkb. 63, 14. A. 75; Frau v. Krüdener 66; Aus bescheid. Verhältnissen 70; Buch d. Witwer u. Witwen; Elsaß u. Lothringen 71; Bern u. s. Umg. 82; A. v. Haller, Spieße u. Nägele e. Friedfertigen 85; Zur Arbeit.-Gesetzgebg 87; Die Schweizer Alkoholgesetzgebg 87; Slg schweiz. Bundesgesetze 88 f. II, Suppl. 84; Bild. a. NAfrika 88; Schweiz. Ortslex., 3. A. 90/91; Adreßb. v. Bern 91, 95/96, 97/98; Ueber den Sklavenhandel in Afrika 93; Die Totalrevision d. Bundesverfassung v. 74; Mahnung z. Aufsehen 94; Ursachen u. Ziele d. Initiativbegehr. gegen d. Impfzwang 94; Wo liegt d. Gotteslästerung? 95; 200 Ausflüge v. Bern 96; Die Arbeit i. Licht d. Bibel 98; Arbeiterschutzgesetzgebung 98; Kreuz u. quer durch Brasilien 98; Kreuz u. quer durch d. Kanton Bern u. angrenzende Kantone 99.

Mann, Frau Mathilde, geb. Scheven, **Ue:** DNorwSchwedFEI. Altona, Palmaille 134. **Ue:** Werke v. Bj. Björnson, Fr. Nansen, P. Nansen, S. Bauditz, Edgreen-Leffler, Ahlgreen, J. Lie, J. Schjörring, H. Jensen, J. Lange, Strindberg, H. Drachmann, C. E. Z. Nielsen, Vandérem,

G. Geffroy, J. Strange Winter, H. H. Boyesen, W. Black u. A.

Mann, Max Friedr., neuere Sprachen, Dr. phil., OLehrer, H: Beiblatt z. „Anglia". Leipzig, Leibnizstr. 18. (Rentschau b. Hof 27/9 60.) V: Der Physiologus d. Philipp von Thaun 84; Der Bestiaire divin des Guillaume le Clerc 88; Lafontaine's Fabeln (Ausg.) 91.

Mann, Thomas, Nov., Red. d. „Simplicissimus". München, Feilitzschstr. 5. (Lübeck 6/6 75.) V: D. kleine Herr Friedmann, N. 98. *

Manndorff, Rud., Frhr. v., (k.), Politik, ✉, Statistik. Klagenfurt, Salmstr. 2. (1849.) V: D. einheitl. Hauseinkommensteuer 88; Höhere Gesichtspunkte 90; Die bessere Zukunft 94; Klagenf. Handelskammerbericht. Statist. Th. 95; Sonntagsruhe 98; Oeffentl. Armenpflege i. Kärnten 48/98 99; Wozu ist d. Kärntner Landtag u. was hat er heuer gethan? 99.

Mannes, Wilhelm, VBJ., Journalist. Berlin W, Kurfürstenstr. 74. (*)

Mann im Monde, s. Ottm. Beta.

Manno, Karl, s. Karl Lemcke.

Mannsberg, Paul, s. Paul Peitl.

Mannstaedt, Wilhelm, /, ⊙, Ue: EF. Berlin-Steglitz, Elisenstr. 9. (Bielefeld 20/5 37.) V: Alles mobil, P. 66; Preuß. Farben, P. 66; Berl. Feuerwehr, Vst. 66; Abenteuer e. Berl. Gesangvereins, Vst. 66; So muß es kommen, P. 67; Milchmädchen v. Schönebg, P. 68; Krieg u. Frieden, P. 70; Theaterfreiheit, P. 70; Fromme Schwester, P. 71; An den Ufern der Spree, Vst. 73; Luftschlösser, P. 75; Eine resolute Frau, P. 76; Flamina, P. 77; So sind sie alle, P. 77; In harter Lehre, Vst. 77; Traumbilder, P. 78; Sein Meisterstück, P. 79; Im Strudel, P. 80; Junge Leutnant, P. 80; Kunstreiter, P. 80; Unser Otto, P. 81; Neue Welt, P. 82; Tolle Wenzel, P. 82; Villa Sanssouci, P. 83; Schöne Ungarin, P. 83; Vetter Brausewetter, P. 84; Walzerkönig, P. 84; D. wilde Katze, P. 85; Kl. Prinzessin, O. 85; Stabstrompeter, P. 86; Waldteufel, P. 86; Spottvögel, P. 87; Höhere Töchter, P. 87; Rikiki, O. 87; D. Glücksritter, O. 87; D. Himmelsleiter, P. 88; Schmetterlinge, P. 88; Leuchtkugeln, P. 89; Leichtes Blut 89; Fideles Haus, P. 90; Berl. Pflaster, P. 91; Wein, Weib u. Gesang, P. 91; Tanzteufel, P. 92; Mod. Babylon, P. 92; Goldlotte, P. 93; Brillantenkönigin, P.; Uns. Rentiers, P.; Tolle Nacht, P. 95; Wilde Sache, P. 96; Abenteuer im Harem, P. 97; Ein fideler Abend, P. 97; Berliner Fahrten, P. 97; Tugendfalle, P. 98; Liebesdiplomatie, L. 98; Ein reiz. Füßchen, L. 98; Schiddebolds Engel, P. 99.

Mantau, Oscar, ✠, /, Red. d. „GAnz." Lübeck, Fleischhauerstraße 14. (Graudenz 21/3 65.) ()

Mantler, Heinrich, BP., CP., Dr. jur., Dir. d. Wolff'sch. Telegr.-B. Berlin W, Charlottenstr. 15 b. (Wien 26/9 61.) ()

Mantuani, Joseph, Dr. phil., Amanuensis d. Hofbibl. Wien I, Hofburg. V: Prof. Josef Böhm 85; Tabulae codicum manuscript. praeter graecos et orientales, in bibliotheca palatina Vindobonensi asservatorum 97.

Manussi, Ferd., Edl. v. Mentesole (Pf. FritzMai), DDeSchG., ⊙, Rd. d. „Kickericki", Ue: FSI. Wien XIX, Schegargasse 6. (ebda 9/6 39.) ()

Manz, Gust., BP., Litt. ♛., /, Dr. phil., /-Red. d. „Tägl. Rundschau". Berlin SW, Kreuzbergstr. 47. (Karlsruhe 12/12 68.) V: M. Beer 92; D. Tageb., Ged. 92. H: Gött, Verbotene Früchte 94.

? **Manz**, Rich., ⊙, Schausp. München, Klenzestr. 52/0. (ebda 20/2 58.) V: E. mod. Gleichen, Schw. 90; Radfahrer v. Purzelshausen 91; Römergrab, P. 91; Musterhof, V. 92; Rote Hannickel, Vst. 93; Krenkl selig, P. 94; Nabob, Op. 95; Reine Thor, Schw. 96; All Heil, P. 97.

Mappes, Anton, /, Nov., Kritik, Chef-Red. d. „Berl. Fremden-Courier". Berlin C, Neue Friedrichstr. 22 a. (München 25/12 68.)

Mappes, Frau Katharina (Pf. K. de la Morière), /, Kritik. Berlin C, Neue Friedrichstr. 22 a. (ebda 29/7 70.)

Mar, Hans, s. Johann Lipp.

Mâr, Viktor de, s. Herm. v. Waldow.

Maras, Raim., OLehrer. Neuland b. Niemes 73. (Böhm. Leipa 8/2 45.) V: Fischermädchen 81; Windmüller 82; Ferienreise 52; Wie man Privatsekretär wird, L. 83; Namenloser, Sch. 83; Kaiserbauer, Vst. 85; Belagerg Belgrads, Hist. Erz. 85; Gestalten a. d. nördl. Böhmen, Erz. 91; Turnfest in Kuckucksheim, Schw. 92; Im Pensionate, Schw. 93; Lottokönig, Erz. 94; Prinz Marzipan u. And., Erz. 97; Goldaffe, hist. Erz. 98.

Marasse, Frau Marg. (Pf. f. ✠ M. Morgan), Jugendsch. Berlin W, Viktoriastraße 12. (ebda.) V: Backfischbriefe aus Kairo 99. *

Marbach, Ernst, s. Jul. Potier.

Marbach, Friedrich, Dr. phil., Realsch. OLehrer. Neustadt a. Orla. (Büdingen 23/6 64.) V: Die Psychologie d. Firm. Lactantius 89.

Marbach, Hans, Nov., ✠, ⊙, Dr. phil. Leipzig, Schützenstr. 2 II. (21/1 41.) V: Lorenz v. Medici, Dr. 66; Timoleon, Dr. 69; Ged. 69; Marius i. Minturnä, Dr. 75; A. Irrwegen, Erz. 80; Myster. d. Kunst 90.

Marbach, Johs, D., Dr. phil., Superint., OPfr. Eisenach, Wartburg-Chaussee 11. (Staden 3/5 29.) V: Hess. Dichterbuch 56; Die heil. Weihnachtszeit 58, 2. A. 63; Sulamit 63;

Deutsche Predigt 73/74; Fünf Reden 73; Gesch. d. deut. Predigt vor Luther 74; Katechism. d. christl. Religion 77, 3. A. 87; Blätter u. Blüten aus d. Jugendzeit 99.

Marbach, Karl, ♛, D., Weihbischof. Straßburg i. E. (Weißenburg 22/11 41.) **V**: Ueber d. Vortrag d. Chorals 97. ()

Marburg, E., s. Emil Mirring.

Marby, Amalie, Roman. Cottbus, Münzstraße 13. (ebda 23/8 35.) **V**: Gebund. Herzen, R. 82; Hanka, N. 83, 4. A. 99; D. Brandows, R. 88; Im Hafen, N. 89; Höh. Gewalten, R. 90; D. Salonfee, R. 91; D. Stern v. Mostar, R. 92; Haus Dodendorf,

Marcanus, s. Osk. Eversbusch. [R. 94.

March, Hans v. der, s. H. Schukowitz.

March, Rich., Roman, **Ue**: Böhm. Wien V, Grohgasse 4. (Zöptau i. M. 1/5 50.) **V**: Wandergen durch Olmütz, Ged., 2. A. 71; Liebe u. Bewunderg, L. 72; Gold. Blätter aus Habsburgs Gesch. 79; Graf Henry Montfort, Erz. 85; Kolportageroman u. s. Bedeutg 86; Wien 86. ()

Marchand, Frl. Marg. Emma, (k.), 🖋, Lehrerin. Hermeskeil, Rh. (Kell 14/9 59.) **V**: Mädchenerziehg nach d. Geiste d kath. Kirche 92; D. erziehliche Wort 93; Patriot. Ged. 97. () [Maria Kaufmann.

Marchese di San Callisto, s. Carl

Marck, Hugo v., VB., 🏗, ⚔, Militärrecht, Dr. jur., o. HonP., **H**: d. „Zeitschr. f. d. ges. Militärrechtswiss." Greifswald, Steinbeckerstr. 12. (Liegnitz 7/1 51.) **V**: Die Staatsanwaltsch. in Preußen 84, 2. A. 99; Militär-Strafproz. in Dtschl. u. s. Reform 95/99 III; D. bayr. oberste Mil.-Gericht 97; Kritische Betrachtg z. Mil.-Str.-Proz.-Vorlage 98. ()

Marcks, Erich, ♛, Dr. phil., o. UP. Leipzig, Stephanstr. 12. (Magdeburg 17/11 61.) **V**: Bundesgenossenkrieg 91—89 v. C. 84; De alis 86; Zusammenkunft v. Bayonne; Franz. Staatsleben und Spanien v. 1563 bis 67, 89; Gasp. von Coligny I 92; H. Baumgarten 94; Kaiser Wilhelm I 97, 3. A. 99; Kgn Elisabeth v. Engl. u. ihre Zeit 97; Zu Bismarcks Gedächtnis (m. Schmoller u. Lenz) 99; Bismarcks Gedanken und Erinnerungen, krit. Würdigung 99.

Marcks, Johs Friedr., Dr. phil., GD.-Lehr. Cöln a. Rh., Weichserhof 4. (Crefeld 15/5 60.) **V**: Symbola critica ad epistologr. Graecos 83; Politisch-kirchl. Wirksamkeit des Erzbisch. Agobard v. Lyon 88.

Marckwald, Ernst, elsaß-lothring. Bibliogr. u. ♛, Dr. phil., Bibl. a. d. kais. Univ.- u. Landesbibl. Straßburg i. E., Züricherstr. 1. (Berlin 22/3 59.)

Marcour, Eduard, (k.), Dr. phil., M. d. R., Chef Red. d. „Cobl. Zeitung". Coblenz. (Calcar 24/10 48.) **V**: P. Canisius 81; Tilly 84; Wer hat Magdeburg zerstört 85. ()

Marcus, Joseph, s. P. Raph. Barontsch.

Marcuse, Ad. (Pf. gelegentl. A. Verus), ★, ●, ∩, Dr. phil., Astronom b. d. Kgl. Sternwarte, UDoz. Berlin W, Matthäikirchstr. 12. (Magdeburg 17/11 60.) **V**: D. phys. Beschaffenheit d. Kometen 84; Beobachtungs-Ergebnisse der Kgl. Sternwarte zu Berlin, Heft 1, 88, Heft 7, 97; Die Hawaiischen Inseln 94; Die atmosphär. Luft 96; Die photogr. Bestimmungsweise d. Polhöhe 98; Beiträge z. nautischen Astronomie 99; Anwendung photograph. Methoden z. geogr. Ortsbestimmung 99.

Marcuse, Max, ✉, Red. Berlin NW, Altonaerstr. 18. (Stallupönen 18/4 62.) ()

Marcusen, Woldemar, 🏗, Dr. phil. o. UP. Bern, Junkerngasse 31. (1853.) (*)

Margella, G., s. Gustav Jacob.

Marholm, Laura, s. L. Hansson-Marholm.

Marianus, s. Jos. Keil.

Marietta, s. Marie v. Ekensteen.

Marius, E., s. Maria Liebich.

Mark, Dav., (k.), ✝, Dek. Fügen, Zillerthal. (Kaltenbrunn 29/12 43.) **V**: Leitfaden zum Gesangsunterr. 79; Lehrb. d. Choralges. 81; Ursprung u. Bedeutg v. „Missa" 83; Gesch. d. Wallfahrt Kaltenbrunn 85; Exhorten f. d. stud. Jugend 86/90 III, 2. A. 97/98; D. christl. Glaube 93. ()

Mark, Hans v. d., s. Antonie Pieper.

Mark, Regina, s. Regina Goldschmidt.

Markgraf, Hermann, schles. ♛, Prof., Dr. phil., Dir. d. Stadtbibl. u. d. Stadtarchiv. Breslau, Roßmarkt 7/9. (Cottbus 30/5 38.) **H**: Ss. rer. Siles. 7—10 72/77; Cod. dipl. Sil. 11 14 82/89; Schles. Lehns- u. Besitzurkunden 81/83; Mitteilungen aus d. Stadtarchiv zu Breslau 2c. 94/96.

Markl, Anton, (k.), ✝, 🖋, Red. d. „Kath. Kirchenz." Salzburg. (Jochberg 30/10 67.) ()

Markovics, Maria Antoinette v., resp. Marietta (Pf. Emil de la Tour u. v. Lettkow), PA., 🖋, Roman, Nov., Journalistin. Berlin NW, Louisenstr. 12. (Rostock 14/12 57.) **V**: Rose Turletin, R. 90; Dolores, R. 91; Fächermalereien von Palermo 92; D. Sultanin Lieblingssklavin 92; Jandohama, R. 93; Glühlichter, Nov. 94; Quer durch die Brandung, Nov.-Samml. 94; Mignon, R. 95; Theerose, R. 96; V. Lieben u. Hassen, R. 96; Renate, R. 97; Verbotene Früchte, R. 97; Die Libelle, R. 97; Roman ein. Diva 98; Auf sonnig. Heide, Ung. Erz. 98; Celine, R. 99.

?Markow, Alexis, Statistik, **Ue**: R., Dr. d. Staatswiss., Red. d. „St. Petersb. Zeitung". St. Petersburg, Newsky Prosp. 20. (Kertsch 27.15/7 64.) **V**: D. perfekte Russe 84, 3. A. 93; Wachst. d. Bevölkerung u. d. Entwickelg d. Aus- u. Einwanderg in Preußen u. Preußens Provinzen s. 1824/85 89; Russ. Chrestomathie I 94; Taschenb. d. Handelskorr. (m. J. Pfeiffer) 91. **Ue**: Danilewsky, Fürstin Tarakanow 86, 2. A. 89; Potjechin,

Schlinge des Schicksals, Dr. 87; Bjelinski (Jassinski), Nataschka u. a. Erzähl. 89; Nemirowitsch-Dantschenko, Gestohlenes Glück 89, ders., Hinter d. Coulissen 90, ders., Fürsten d. Börse 92; Turgenjew, Federzeichnungen e. Jägers 90|94 II; Tolstoi, Meine Beichte 90, 5. A. 92, ders., D. Kosaken 91, ders., Das blaue Heft 94, ders., (m. Löwenfeld): Kreuzersonate, ders., Früchte d. Bildung; Katajewo, Gesch. d. Predigt i. Rußld 90; Korolenko, D. blinde Musiker 92; (m. Zeyß) Ostrowsky, D. Gewitter, Dr. 93. ()

Markward, s. Hans Kordon.

Marlet-Cop, Mara, s. M. Edle v. Berks.

Marly, Esther, s. Anna Lenschow.

Maro, Francis, s. Marie Franzos.

Marold, Karl, germanist. Ψ, Dr. phil., Prf., OLehr. Königsberg i. Pr., Augustastr. 6. (Jodzen [25]|10 50.) H: d. christl. Dichters Juvencus 86; Hartmann v. Aue, Wolfram v. Eschenbach; Gottfr. v. Straßbrg; E. Auswahl aus d. höf. Epos 92, 2. A. 96.

Marpmann, GgFrdr. Adolf, VB., wiss. u. popul. Naturwiss., Vorst. ein. Hygien. Instituts, H: „Zeitschr. für Mikroskopie". Leipzig, Carolinenstr. 15. (Gr. Munzel [3]|8 49.) V: Bakterienkunde 84. ()

Marpurg, Otto, ✓, Uebers., Biblioth. d. Höh. techn. Instituts. Cöthen, Leopoldstr. 84. (Königslutter [20]|6 43.) V: Wie ich zu m. Frau kam, Hum.; Geld oder eine Millionenerbsch., L. 94; Tollköpfchen, Vst. (m. Pauline M.) 99. Bearb.: Bulwer, Money 94; Coppée, D. Vaterunser 96. ()

Marquardt, Bruno (Pf. A. German), Sozialpol., Headdirector of the Berlitz Schools of Languages. Genf, Corraterie 6. (Stettin [23]|5 72.) V: Welchen Einfluß hat d. gesch. Entwicklg Rußlands a. s. Bauernstand gehabt u. was lehrt sie uns? 97.

Marquardt, Eugen, s. Eug. Sommer.

Marquardt, Georg, ♛, Dr. phil., Bibliothekar d. Kgl. u. UBibl. Breslau. (Friedland, OPr. [5]|5 56.) V: D. Historia Hierosolymitana des Robert Monachus 92. ()

Marquardt, Jul., (k.), Moral✝, Patrist., D., o. UPrf. Braunsberg, Ostpr. (Plaßwich, Ostpreuß. [24]|3 49.) V: S. Cyrilli Hierosolymitani de Trinitate et Arianorum placitis doctrina 81; S. Cyrillus Hieros. baptismi, chrismatis, eucharistiae myst. interpres 82; Ejusdem christologia 85; De fundamentis principii illius: lex dubia non obligat 88 f.; Z. Apologie d. kirchl. Armenpflege 95.

Marr, Frau Elisabeth, geb. Sangalli, Dramaturgie. Weimar. V: Macht d. Vorurteile, Dr.; Aus d. musik. Kunstgetriebe der 50 Jahre in Weimar unt. Liszt. ()

Marrath, E., s. Emil Hammelrath.

Marré, Ernst C.(arl Nikolaus) (Pf. v. Nicolai), (k.), VB., Ψ, ⁂, ♛, Nov. Leipzig, König Johannstr. 1. (Magdeburg-Sudenburg [28]|12 74.) V: Mod. Anaestheticum 94; Spiritismus 96; Wahre Heilung 98; Coethen 99; Pferde 99.

Marriot, Dolly, s. Marg. Koßak.

Marriot, E., s. E. Mataja.

Marschner, Carl Wilhelm, ♀, Ψ, Musik♛, Nov., Dir. d. Bureau „Aesculap." Berlin NW, Dorotheenstr. 91. (ebda [7]|6 64.) V: Neros Tod, dr. Ged. 85; D. Horatier, Tr. 87; Ich hab's gewagt! Dr. 89; Blaue Schuhe, Sch. 90; Mozart, Festsp. 91; Kritik d. christl. Kirche 91; Freya, Dialog 92; Konrad Freiwalt (D. Bauern), Tr. 92; Enoch Arden, Op. (Musik v. Vict. Hansmann) 93; Ruhm v. Roßbach, Sch. 93; D. Maibaum, Op. 94; Virginia, Op. 95; R. Wagners Einfluß auf d. mod. Opernkomp. 96; Raugräfin 97; Nazarener, Op. 98; Das Janko-Klavier 99.

Marschner, Franz, ⁂, Musiktheorie, Dr. phil., Prf. Wien XVIII, Lacknergasse 76. (Leitmeritz [26]|3 55.)

Marshall, Will.(Pf. Philopsyllus, Equiso), Naturwiss., Essay, Dr. phil., ao. UP. Leipzig, Felixstr. 2. (Weimar [6]|9 45.) V: D. Floh 78; Spaziergänge ein. Naturforschers 88; Tiefsee u. ihr Leben 88; Papageien 89; Spechte 89; Neueröffnet. Arzneikästlein 94; Plaud. u. Vorträge 95 II; D. deutschen Meere u. ihre Bewohner 97; Im Wechsel der Tage 98. ()

Marsop, Paul, Kunstkrit., ✓, Dr. phil. München u. Rom, via della Vignaccia 64. (Postadr.: München, Gesellsch. Museum, Promenadestr.) (Berlin [6]|10 56.) V: Neudeutsche Kapellmeistermusik 85; Einheitsgedanke in d. deut. Musik 85; Unsre Illusionen 86; Musikal. Essays 99.

Martellus, s. Karl Ed. Klopfer.

Marten, Ad., SemOLehr. Hannover, Ubbenstr. 20. (Wehrendorf [25]|9 43.) V: Weltkunde 73, 18. A. 98; Realienbuch 78, 12. A. 98; Turnsp. 83, 6. A. 98; Raumlehre 91.

Martens, Adolf, ❁, Ing., Prf., Dir. d. mech.-techn. Versuchs-Anst. Berlin W 62, Nürnbergerstr. 71. (Backendorf [6]|3 50.) V: Handb. d. Materialienkde 98. ()

Martens, Edu. v., Ψ, Dr. med. et phil., ao. UP., GRegR., 2. Dir. d. zool. Mus. Berlin NW, Paulstr. 11. (Stuttgart [18]|4 31.) V: Preuß. Expedition n. Ost-Asien, zool. Teil 67|76 II. ()

Martens, Kurt, Nov., Roman, ♂, Ψ. München, Franz Josephstr. 48 II. (Leipzig [21]|7 70.) V: Sinkende Schwimmer, N. 92; Wie ein Strahl verglimmt, Dr. 95; Gehetzten Seelen, N. 97; Roman aus der Décadence, R. 98; Tagebuch ein. Baronesse v. Treuth, N. 99; D. Vollendg, R. 00.

Martens, Peter Christ., ▮, ⁂, ✉, Erudist, Lehr. d. Handelswiss. Hamburg, Gr. Bäckerstr. 18. (Inzmühlen [1]|4 48.) H: Skizzenatlas für Blinde 79; Heimatskunde der

Landdrostei Lüneburg 84; Geschäftsstenographh 86; Fibel zum Stenographieunterr. nach Stolze 87; Method. Unterr.-Briefe z. Selbststudium in dtscher Sprache, Buchführung, Rechnen 88; Offene Pädag. Briefe 89|90; Gesundheitslehre in Versen 91; Sinnsprüche 92; Aus d. Seelenkunde 93; Erudist. Sittenlehre 93; Sein u. Werden 94; Mahn-, Trost- u. Denkworte 96; Prakt. Einführg in d. ges. kaufm. Buchführg 99; Am Lebenswege (Theosoph. Brevier) 99.

Martens, Rolf Wolfgang, ♆, ⊙. Berlin W, Köthenerstr. 1. (ebda 11/9 68.) **B**: Charfreitagzauber (Frühling) 95; Befreite Flügel, mod. Ged. 99. *

Martens, Wilh., (k.), Kirchen♛, Kirchenrecht, D., Dr. jur., Regens a. D. Klosterwald b. Ottobeuren. (Danzig 30/1 31.) **B**: Beziehungen d. Ueberordnung, Nebenordnung u. Unterordnung zwischen Kirche u. Staat 77; Röm. Frage unter Pipin und Karl d. Großen 81; N. Erörterungen üb. die röm. Frage 82; Besetzung des päpstl. Stuhles unt. den Kaisern Heinrich III. u. IV. 87; Heinrich IV. u. Gregor VII. 87; D. falsche Generalkonzession Konstantins d. Gr. 89; War Gregor VII. Mönch? 91; Gregor VII. 94 II; Beleuchtung der neuesten Controversen üb. d. Röm. Frage unter Pippin u. K. d. Gr. 98; Vier kleine Aufsätze z. Musik u. Dichtkunst 98.

Martens, Wilhelm, ♛, Dr. phil., GP. Konstanz, Obere Laube 1. (Karlsruhe 2/1 58.) **B**: Polit. Gesch. d. Langob. Luitprand 80; Uebersetzung des Jordans 84; Lehrb. d. Gesch. in 3 T. 92|96, 2. A. 99; Handb. d. Weltgesch. 95, 2. A. 00; Leitf. d. Gesch. 96 II.

Martersteig, Max, Theater♛, ⊙, ♆. Stuttgart, Schützenstr. 18 III. (Weimar 11/2 53.) **B**: Im Pavillon, L. 77; P. A. Wolff 79; Jelta u. Ruben, Dichtg 81; Friedensfeier, Dr.; A. Hessens Vorzeit 84; Werner von Kuonefalk, Dichtg 85; Demetrius v. F. Hebbel, vollendet u. bearbeit. 93. **H**: Protokolle d. Mannheim. Theaters 90. ()

Marthen, W., s. Adamine v. Diemar.

Marthens, Erich, s. Heinr. Samter.

Marti, Fritz, Red. d. „N. Zürich. Ztg". Zürich, Schw., Balgriststweg 27. (Othmarsingen 26/4 66.) **B**: Schmerzenskinder, N. 89; Sonnenglauben, N. 96; Vorspiel des Lebens, R. 97; Dr. Franz Dula 98; Die Schützengesellschaft d. Stadt Zürich 98.

Marti, Karl, Altes Test., D., o. UP. Bern, Marienstr. 25. (Bubendorf 25/4 55.) **B**: Prophet Jeremia v. Anatot 89; Der richt. Standpunkt z. Beurteilg. d. abweich. theolog. Anschauungen 90; Prophet Sacharja 92; Einfluß d. Ergebnisse d. neuesten AT. Forschungen auf Religionsgesch. und Glaubenslehre 94; Gesch. der israel. Religion (2. A. u. d. T.: A. Kayser's Theol. d. A. T. 94), 3. A. 97; Kurzgef. Gramm. d. bibl.-aramäischen Spr. 96. **H**: Kurzer Hand-Commentar zum A. T. 97. ()

Martin, Carlos, ◍, ✍, Meteorologie, Ethnogr., Dr. med., Kolonie-Arzt. Puerto Montt, Chile. (Jena.) (*)

Martin, Ernst, deutsche♆, Dr. phil., o. UP. Straßburg, Ruprechtsauer Allee 41. (Jena 5/5 41.) **B**: Grammat. u. Glossar zu d. Nibelunge Nôt 65; Bemerkungen zu Kudrun 67; Zur Gralsage 80; N. Fragmente d. Ged. van den Vos Reinaerde und das Bruchstück van bere Wisselauwe 89; Mhd. Grammatik, 12. A. 96; Wörterb. d. elsäß. Mundarten 97. **H**: Gudrun 72; Reinaert 74; Roman de Renart 82|87; Wackernagel, Litt. G. 79, 94 II.

Martin, Ernst August, VB., Drechsler-, Bildhauer- u. Elfenbeinschnitzer-Fach, Chefred. d. „Zeitschr. f. Drechsler" 2c. Leipzig, Thomasring 3. (Leisnig 3/3 35.) **B**: Die Kunst des Drechslers, 7. A. 79.

Martin, H., s. Friedr. Triesch.

Martin, Karl, Forschungsreisen, Paläontologie, Dr. phil., o. UP., Dir. des geolog. Museums. **H**: d. „Sigen d. Geol. Reichsmus. in Leiden". Leiden, Holland, Breestraat 55. (Oldenburg i. Gr. 24/11 51.) **B**: Niederl. u. nordwestd. Sedimentärgeschiebe 78; D. Tertiärschichten auf Java 79|80; Bericht üb. e. Reise nach Niederl. Westindien 88; Reisen in d. Molukken 94; Geolog. Teil 97 f.

Martin, L., s. Lina Martin.

Martin, Frau Lina (Pf. L. Martin), Roman, ♆. Würzburg, Rottendorferstr. 1½. (Frankenthal 9/11 67.) *

Martin, Paul, s. Paul M. Rade.

Martin, Rudolf, ✉, Assessor u. Hilfsarbeiter im Reichsamt des Innern. Berlin W, Kurfürstenstr. 164. (Herrnhut 1/6 67.) **B**: Ausschließung d. verheirateten Frauen aus der Fabrik 97. ()

Martin, Theod., (k.), ♛, ◍, GHofkapl. Heiligenberg am Bodensee. (Konstanz 18/6 39.) **B**: Heiligenberg einst u. jetzt 76; Im Fluge, Reise durch Italien 81; Hofkapelle zu Heiligenberg 82; Kloster Zofingen i. Konstanz 83; Aus m. Reisetasche 87; Rittersaal zu Heiligenberg 88. ()

Martin, Theod., PA., ✉, ⚙, Red. d. „Monatsschr. f. Textilindustrie". Leipzig, Johannisallee 1. (Breslau 9/7 54.) ()

Martin, W., s. Martin Weber.

Martin, Wilh., ✓, OekR. a. D. Stuttgart-Cannstatt. (Kleingartach 13/8 32.) **B**: Hauptlehren d. neueren Landw. 69, 8. A. unt. d. Titel: Kurzes Lehrb. d. Landw. 98; Rechnung d. Landw. 71; Handbuch d. Landw. 72, 5. A. 99; Tägl. Leben 74, 3. A. 83; Feldbereinigungsfrage in Württ. 75; Geogr. f. Landwirte 93; Landmann in d.

Familie 93; Pflanzl. und tier. Schädlinge 93; Das Rind 94.

Martinak, Edu., ♆, ⁂, 🕮, Dr. phil., GDir., UDoz. Graz, Lichtenfelsgasse 7. (Warasdin 5/9 59.) **V:** J. Lockes Lehre von den Vorstellungen 87; Fünf Wochen Hospitierung an Berl. Gymnasien 92; Einige neuere Anf. üb. Vererbung moral. Eigenschaften u. die pädag. Praxis 93; D. Logik Lockes 94; Zur Begriffsbestimmung d. intellect. Gefühle u. des Interesses 95; Zur Psychologie d. Sprachlebens 98; Ueber einige logische Schwierigkeiten in den Sprachlehrbüchern uns. Volks- u. Bürgerschulen 98.

Martinelli, Jeannot, Journal., Krit., ♅, ☉, Verl.-Buchhändl. u. Schausp. Berlin SW 12, Friedrichstr. 49. (Dünaburg 26/2 65.) **V:** Unentbehrliche Winke f. Radfahrer 92; Soll man sich der Bühne widmen? 94; Zündende Repertoir-Couplets u. Vorträge 94; D. Geld liegt auf d. Straße, Sch. 95; Großes ill. Dicht.- u. Künstlerbch 96; Fechtbruder Piefke 98.

Martinez, Aug., 𝒻, ⌂. Wien III, Sofienbrückengasse 9. (Innsbruck 23/4 44.) **V:** Haller-Mauern (m. F. Rumpl); Wiener Ateliers 91/96 VIII.

Martini, Luise v., FDS., DDeL., ♅, Nov. **Ue:** Kroat. Agram, Kačićgasse 11. (ebda 9/6 75.)

Martini, Selma, geb. Bauer (Pf. Martin Bauer), Roman. Breslau, Kreuzstr. 18 I. (Rohow 8/10 53.) **V:** Enid 88; Schloßfrau v. Ildeneu 90; Herzensirren 90/91; Gräfin Erika 92; Gerdas Heirat 92; Um den Namen 93; Die Schwestern 94; Malchow, R. 95; Junge Liebe, R. 97; Um Glück u. Leben; Die Rechte, R. 98 II.

Martinsen, Woldemar, Dr. phil., II. UBibl., Kustos a. D. Dresden A, Leubnitzerstr. 6 II. (Reval 16/6 56.) ()

Martius, Friedr., ℞, Dr. med., o. ö. U.-Prof. Rostock, Friedr. Franzstr. 7. (7/9 50.) **V:** (m. Lüttke): Magensäure d. Menschen 92; Tachycardie 95; Achylia gastrica 97; Pathogenese innerer Krankheiten 98.

Martius, Götz, Psycholog., ⁂, ao. UP., Dr. phil. Kiel. (Erxleben 7/3 53.) **V:** Zur Lehre vom Urteil 77; Beiträge z. Psychol. u. Philos. 96. ()

Martius, Wilh., christl. Philantropie, Dr. phil., Pastor. Freienbessingen, Kr. Langensalza. (Erxleben 13/2 46.) **V:** Innere Mission 82; Kampf gegen d. Alkoholmißbrauch 84; Spez. Aufgaben d. inneren Mission i. d. neuerwachten Kampfe gegen d. Trunksucht 84; Zweite dtsche Mäßigkeitsbewegung 86; Rote u. d. blaue Kreuz 87; Christl. Nüchternheit 88; Jetzig. deutschen Mäßigkeitsbestrebungen 88; Behandl. der Trunksuchtsfrage 90; Handb. d. deutschen Trinker- u. Trunksuchtsfrage 91; Was sagt das blaue Kreuz von sich selbst? 91; Rettung der Trinker u. Bekämpfung d. Trunksucht 92; D. jetzigen Mäßigkeitsbestrebungen in Deutschl., Oest., Rußl. u. Norw. 93; Ersatz f. Branntwein u. a. geistige Getränke 94; Trunksucht und Unzucht 96; Die erweckl. Predigt 97.

Marty, Ant., ⁂, Dr. phil., o. UP. Prag II, Mariengasse 35. (Schwyz 18/10 47.) **V:** Ueb. d. Ursprung d. Sprache 75; Frage nach d. gesch. Entwickelg des Farbensinnes 79; Was ist Philosophie 97. ()

Marty, P. Rud., (k.), SJ., ⁂, Prf. Feldkirch, Vorarlbg, Stella matutina. (Altendorf 17/4 28.) **V:** Relig-Orden 65; Friedens. bild. a. d. dtsch.-franz. Krieg, 3. A. 72. ()

Martyn, Gg., Nov. Berlin-Großlichterfelde, Jägerstr. 32. (Bresl. 5/1 63.) ()

Marx, Fräul. Clara, VB., Nov., ♅, **Ue:** EF. Leipzig, Dörrienstr. 3/5.

Marx, Eugen, VB., KommerzialR., Verl. Buchh., Red. d. „Deutsch. Rundschau f. Geogr." u. d. „Neuesten Erfind. u. Erfahrungen", Wien I, Seilerstätte 18. ()

Marx, Ferd., ℞, Dr. med., Arzt. Erwitte, W. (Waltringhausen 25/3 47.) **V:** Unterrichtsbch f. angehende Krankenpflegerinnen 89, 3. A. 93; Pastoralmedizin 94. ()

Marx, Friedr., klass. ♆, Dr. phil., o. UP. Leipzig. (Bessungen 22/4 59.) ()

Marx, Friedr., k. k. Oberst in. R. Graz. (Steinfeld, Kärnten 20/9 30.) **V:** Gemüt und Welt. (*)

Marx, Jakob, (k.), ♕, D., Dr. phil., Prf. am Pr. Sem. Trier. (Landscheid 7/3 55.) **V:** De Vita Gregorii IX 89; Kirchenvermögensrecht 97; Lehrb. d. Kirchengesch. 98. ()

Marx, Paul, BP., Red. d. „Berl. Lokalanz." Berlin SW, Lichterfelderstr. 3 II. (4/6 61.) ()

Masaidek, Franz, DDeSchG., CC., 𝒻, Humor. **H:** d. „Kikeriki". Wien V/2, Einsiedlergasse 29. (ebda 4/10 40.) **V:** Gimpelmeyers Krönungsfahrt nach Pest 67; Staberl als Fremdenführer 68; Gimpelmeyer beim Konzil 69; Wien u. d. Wiener a. der Spottvogelperspektive 73; G. v. Schönerer, 1./5. A. 87; Lose Gedanken, 1. u. 2. A. 91; Herzerfrischgen; Erinnerungen an Anzengruber 93; Geflügelte Worte a. und üb. Oesterr. 96; G. Schönerer u. d. dtschnat. Bewegg 3. Tauf. 97.

Masche, Fr., s. Frau Julie Kühne.

Maschek, Friedr., Nov., 𝒻, Prof. **Ue:** NeuGriech. I. Reichenberg, Breitegasse 28. (Stecken 6/11 49.) **V:** Dr. Kittel 82; Bezähmt. Wagnerianer, hum. R. 83, 2. A. 84; Neuer Mäcenas 85; Geschichte aus dem Isergebirge 86; Goethes Reisen 87; Lebensende Rafael Sanzios, Dr. 88; Gesch. Reichenbergs 93; Reichenberg u. d. Jeschken-Isergau 93. ()

Maser, Fritz, PA., Epos, ♕, ☉, Dr. phil Berlin W, Potsdamerstr. 27 b, Villa 1.

(Lagos, W.-Afr. 4/1 61.) **V**: Adalgunde, Ep. 88, 2. A. 89; Nordlandskönigin, Tr. 89; Zahlbilder d. erst. Kreuzzuges 91; Deponiert, Sch. 92; Glücksträger, Sch. 93. ()

Maskus, Carl, ♛, 🏛, Dr. phil., Kreisschul-Insp. Cosel, Schles. (Ohlau 7/11 61.) **V**: Bischof Otto I. v. Bamberg 89; Wilh. II. 92; Geschichtsbilder 94, 2. A. 96. ()

Masser, Frau Clara, VB., Roman, Nov., ✉. Kahla a. S., Margarethenstraße 47. (Berlin.) ()

Maßmann, Julius, Kultur- u. Kunst♛, Roman, Realpro GLehrer. Oldesloe, Schleswig-Holst. (Segeberg 31/5 51.) ()

Massow, Frau Julie v., (k.), geb. von Behr, **H**: „Friedensblätter". Stettin, St. Carolusstift. (Pinnow 24/11 25.) **V**: Leben u. Lieben i. Liede 88, 90 II; Liedermappe I: Siehe doch, wie ich dich liebe; II: Z. Feierabend; Psallite sapienter; Abendgebete zum Psalter; Allerheiligenbüchlein; Dorotheenkörblein. **H**: Kal. f. d. Psalmbund u. Gebetsverein 00.

Massow, Wilh. v., BP., Politik, Red. d. „Tägl. Rundschau". Berlin Steglitz, Kurfürstenstr. 4. (Woblanse 8/6 55.)

Mataja, Frl. Emilie (Pf. Emil Marriot), DOeSchG., Roman, ✍. Wien II, Schüttelstr. 31. (ebda 20/11 55.) **V**: Fam. Hartenberg, R. 82, 3. A. 95; Geistlicher Tod, R. 84, 6. A. 99; Novellen 87 II, 2. A. 97; Die Unzufriedenen, R. 88, 2. A. 89; Mod. Menschen, R. 94; D. Starken u. die Schwachen u. a. Nov. 94, 3. A. 99; Caritas, R. 95; Seine Gottheit, R. 96, 3. A. 98; Junge Ehe, R. 97, 3. A. 98; Der Heiratsmarkt, Sittenb.; Gretes Glück, Sch. 97; Auferstehung, R. 98, 2. A. 99; Tiergesch. 99.

Mataja, Vikt., ✉, Dr. jur., Ministerial R. u. Vorst. des handelsstat. Dienstes sowie des arbeitsstatist. Amtes i. Handelsminist. Wien III, Hetzgasse 34. (ebda 20/7 57.) **V**: Unternehmergewinn 84; Recht d. Schadenersatzes vom Standpunkt d. Nat.-Oek. 88; Großmagazine u. Kleinhandel 91; Regelung der Valuta in Oesterr.-Ung. 92; Grundriß d. Gewerberechts u. d. Arbeiterversicherung 99.

Mathe, Franz (Pf. zuw. Junius), Nov., Skizze. Staatsbahn-Beamter. Budweis, Bahnhof. (Andreasberg 26/9 74.) ()

Matschenz, Herm., Stenogr., K. Pr. Steuer-Sekr. Berlin NW, Alt Moab. 143. (Krugau 1/12 48.) **V**: Kal. für Arendssche Stenogr. 78, n. A. 96; D. neue L-Regel 90; Vollst. Lehrb. d. ganz vereinf. Arendsschen Stenogr. z. Selbstunterricht 90, 14. A. 99; Gesch. des Arendsschen Stenogr.-Vereins Apollobund 90, Nachtrag 96; Lesebuch für Arendssche Stenogr. 92, 11. A. 99; D. Vereinfachung d. Stenogr. 96.

Matt, Hans von, jun., (k.), Red. der „Schweiz. litt. Monats-Rundsch." u. des „Nidwaldener Volksbl." Stans, Schweiz. (ebda 3/1 69.) ()

Matthaei, Adelbert, Kunst♛, Dr. phil., ao. UP. Kiel, Bartels Allee 8. (Heidegersdorf i. Schlesien 4/7 59.) **V**: D. Händel Ottos II. m. Lothar von Frankreich 82; D. Zeichenunterricht am humanist. Gymn. 90; D. bewußte Sehen in d. Schule I 91; Beitr. z. Baugesch. d. Cistercienser Frankreichs u. Deutschlds 93; Zeichnen u. die künstler. Erziehung in den höh. Schulen 95; D. mittelalt. Schnitzaltäre Schlesw.-Holsteins 98; Deutsche Baukunst im MAlter 99.

Matthaei, Albert, MitRed. der „Jugend". München, Augustenstr. 29 p. **V**: Fürchtet euch nicht, G. 91. ()

Matthaei, Georg, ♛, Dr. phil., Prof. Groß-Lichterfelde, Chausseestr. 25. (Grünberg 27/5 54.) **V**: Klosterpolit. Heinrich II. 77; Nitzsch, Geschichte d. deutschen Volkes nach hinterlassenen Papieren 83/85 III, 2. A. 92.

Matthes, Alfons, ✠, ♛, ⁂, ⚇, ⚒, ⚇, Roman, Nov. Berlin SW, Neuenburgerstr. 18 a III. (Ob.-Glogau 18/3 67.) **V**: E. Grille, D. 90; Diotima, R. 91; Christus u. d. christl. Dogmen u. Mysterien 91; Sirha-Schirim, das Lied der bräutlichen Liebe in Liedern 92; Nachspiel zu Goethes Faust 92; Bild der Welt 93, 2. A. 99; Das Urbild Christi 95, 2. A. 98; Mignon, Goethes Herz 99; Von der Sixt. Madonna, Gesch. einer Mutterschaft 99; Goethes Liebesleben 00; Herzblut, R. 00. **H**: Schelling, Novalis, Hölderlin.

Matthes, Franz, PA., LB., 🏛, Naturw., ✍, ⚒, **Ue**: FL, Lehrer. Berlin SW, Mariendorferstr. 2. (Sommerfeld 6/5 38.) **V**: Deutschlds Wiedergeburt, G. 66; Lorbeer-Reiser, G. 68; Kaiser Wilh. Ehrenhalle, G. 71; Olympos u. Walhalla, Festged. 74; D. deutsche Nation, Festschr. 74; Staatsschule 77; Schulatlas, 2. A. 83; Naturgesch. des Tierreichs I 84; Naturgesch. der Vögel 85 III; Im blauen Engel, L. 86; Handbuch d. Physik 87/89 III, 5. A.; Naturgesch. d. drei Reiche 93/94 III; Die drei Naturreiche, f. d. Jugend bearb. 95/96 II.

Matthes, Otto, PA., ⚇, Humor, Kaufm. Sommerfeld, Brandenburg, Pförtnerstr. 93. (ebda 31/8 45.) **V**: Musk. Spitz 84; Kirmeß 84; Schützenfest 85; Im blauen Engel 85; Beim Justizrat 86; Sonntagmorgen 86; Mobil 87; Dr. Schlau 88; 50 Jahre Soldat 88; Heimstätte deut. Dichtg, G.; Carmen Sylva, Dichtg 88; Strenger Dienst, Schw. 90; Spuckmüller, P. 90; Beim Hptm. Tourno 91; Zwei Onkel 92; Bursche Radowsky 93; Einquartierung 94; E. verlass. Grab, Dicht. 94; D. geheilte Major, L.; Student Bummel, Schw.; Drei Freiwill., P.; Freuden u. Leiden d. Assess. Werner; Ein Gauturnfest; E. Berliner Kind; That ohne

Gleichen; E. Mutterwort; Wilde Schwäne; Schon wieder Herbst.

Matthes, Fräulein Valerie, ♛, Kritik, **Ue:** I. Schweidnitz, Schl., Freiburgerstr. 12. (Gleiwitz 22/5 49.) **V:** Ital. Dichter d. Gegenwart, Stud. u. Uebertrag. 99.

Matthey, Frl. Maja (Pf. Maja), ♛, Red. d. „Schweiz. Hauszeitg." Bellinzona-Ravecchia, Kant. Tessin, Villa „Bella Vista". (Halver, Westf. 6/9 72.) **V:** Junge Lied. u. Bild. 98; Hartwiga 98; Neue Lied. 00.

Matthias, Adolf, 🖹, Ψ, Dr. phil., Prov. SchulR. Coblenz, Markenbildchenweg 14. (Hannover 1/647.) **V:** Griech. Wortkunde 81, 2. A. 86; Xenophons Anabasis Kommentar 83/84, dass., Text 84; Heilung des Orest i. Goethes Iphigenie 87; Bedeutung der höh. Bürgerschulen 88; D. dtsche Volkslied 89; Hilfsb. für den dtsch. Sprachunterr. 92; Prakt. Pädagog. 95; Wie erziehen wir uns. Sohn Benjamin? 97, 3. A. 99; Die patriot. Lyrik d. Befreiungskriege 97; Wie werden wir Kinder des Glücks 99.

Matthias, Alfred Theodor, ♛ d. dtschn Spr. u. Litt., Dr. phil., RealGObLehr. Zittau i. Sachs., Dresdnerstr. 6 II. (Bernstadt i. S. 7/9 59.) **V:** Sprachleben u. Sprachschäden 92, 2. A. 97; Kleiner Wegweiser durch die Schwierigkeiten u. Schwankungen des dtschn Sprachgebrauchs 96, 2. A. 98; Aufsatzsünden 97; Katechismus des guten Deutsch 98; Ausführl. Wörterb. d. dtschn Rechtschreibung 98; Schulausgabe von W. H. Riehl, Land u. Leute 95; ders., Bürgerl. Gesellschaft 95; ders., Familie 96.

Matthias, Carl, ⊙, Roman, Nov., Red. d. „Veteran". Leipzig, Gerberstr. 5. (Danzig 18/4 38.) **V:** Zigeunerblut; Dämon; Doppelgänger; Kind von Sitne-To; Fall Cario; Verbannt nach Sibirien; Raubvögel; Stern von Hamahaland; Sedan; Romane, Nov.; Kampf u. Schrecken im Reiche des Mahdi; Die Reise nach Neu-Guinea; Mit vollen Segeln.

Matthiaß, Bernh., ⚓, Dr. jur., o. UP. Rostock, Paulstr. 10. (Loppow 26/5 55.) **V:** Foenus nauticum u. d. gesch. Entwicklung der Bodmerei 81; Röm. Grundsteuer u. d. Vectigalrecht 82; Entwicklg d. röm. Schiedsgerichts 88; Gesch. u. Organisation d. röm. Zwangsverbände 91; Griech. Schiedsgericht 92; Lehrb. d. bürg. Rechts, 1. u. 2. A. 99 II.

Matthias-Tendering, B., s. Bertha Tendering.

Matthiessen, Karl (Pf. Hans Hermann), ⚔, Kritik, Hygiene, 𝒻, Nov. Zittau in Sachs. (Görlitz 30/11 73.) **V:** Ehrentage des k. u. k. 27. Inf.-Reg. 93; Gesch. d. brandenb.-preuß. Staates unter d. Hohenzollern 95; Entwicklg d. preuß. Heeres s. dem großen Kurfürsten 95; Taschenbuch für Einjährig-Freiw. d. dtschen Heeres 95. ()

Matthiessen, Ludw., ⅄, ∩, Dr. phil. u. med., o. UP. Rostock, Friedr. Franzstr. 1 a. (Fissau b. Eutin 22/9 30.) **V:** Uebungsb. f. d. Unterr. in d. Arithmetik u. Algebra, 4. A. 97; Sammlg v. Aufg. a. d. Arithmetik u. Algebra von Heis 96. f. ()

Mattsen, Frau Henni, ♛. Steinfeld in Schleswig. (Feldscheide 14/12 49.) **V:** Weltfremd, G. 96. (*)

Matz, Eug. Josef, (k.), ✈, ⚉, ♛, ⚔, 🖹. Wien XVIII, Kreutzgasse 44. (Podvinje, Slavon. 23/11 36.) **V:** Konstruktiv-scriptive Methode als Hilfsmittel z. schnelleren Erlernung d. Geographie 71; Eisenb. d. österr.-ungar. Monarchie 73.

Matzat, Heinr., ⚉, ♛, 🖹, Dir. d. Landw.-Schule. Weilburg a. Lahn, Schloßplatz. (Kleinhof-Tapiau 9/1 46.) **V:** Erdkunde 79, 3. A. 92; Grundz. d. Gesch. 81/95 II; Röm. Chronologie 83/84 II; Methodik des geogr. Unterr. 85; Römische Zeitrechnung v. 219 bis 1 v. Chr. 89; Ueberfüllung d. gelehrten Fächer u. die Schulreformfrage 89.

Matzenauer, Karl, Gesandter. Wien IV, Weyringergasse 13. **V:** Peru 93; Nicaragua u. d. Nicaragua-Canal 95; Bolivia 96; Gesch. des Kaiserreichs der Incas 96. ()

Mau, Aug., Archäologie, Prof., Hilfsarb. am dtsch. archäolog. Institut. Rom, Via della Consolazione 48. (Kiel 15/10 40.) **V:** Pompejanische Beiträge 79; Gesch. der dekorativen Wandmalerei in Pompeji 82; Führer durch Pompeji 93, 3. A. 98.

Mauch, Theod., PA., ⊙, 𝒻. Stuttgart, N. Weinsteige 35 II. (Göppingen 1/4 63.)

Mauë, Herm. C. (Pf. f. Belletr. Herm. Bartol), (k.), ♛, Dr. phil., Prof. a. d. Musterisch. (Realgymn.) Frankfurt a. M., Oederweg 142. (Biebrich 14/4 48.) **V:** Vereine d. fabri, centonarii u. dendrophori im röm. Reich I 86 f.; Praefectus fabrum 86; E. Marienkind 91; Raphael 92; D. ältesten Spuren d. Christent. in d. mittl. Rhein- u. unt. Maingegend I 94.

Mauel, Joh. Peter, 🖹, Mittelschullehr. Cöln a. Rh, Waisenhausgasse 32. (Dormagen 26/12 70.) **V:** D. kl. Kreuzfahrer 95.

Mauer, Aug., ⚉, ♛, pens. Lehrer. Havelberg, Weinbergstr. 33. (ebda 12/4 21.) **V:** Geogr. Bilder 61, 17. A. 95; Gesch. Bilder 63, 10. A. 92; Leitfaden f. den gesch. Unterr. in Volksschulen 74, 2. A. 81.

Mauerhof, Emil, Kunst⁂ u. ♛. Rom, Viccolo del Fiume 13 I. (Ostpreußen.) **V:** Ursprung d. Poesie; Dichterische Idole; Wesen des Tragischen in alter u. neuer Zeit; K. F. Meyer; Ursprung u. Zweck d. Poesie; Schiller u. H. v. Kleist; Nathan d. Weise, ein Tendenzgedicht?; Ibsen; D. Naturalistische Drama; D. Grundidee in Goethes Faust; Lady Macbeth; Probleme i. Hamlet; Othello, die Tragödie der Eifersucht?; Shakespeareprobleme; Messalina, Tr.

Manke, Wilh. (Pf. Loge), 𝒻, Kunstrefe-

rate, Komponist. München, Königinstr. 33. (Hamburg 25/2 67.)

Mauksch, Julius (Pf. A. Neumann, J. Manfred), PA., Roman, ♛. Dresden, Lortzingstr. 29. (Mutzschen 18/12 56.) **V:** In Fesseln der Leidenschaft 82; Harry u. Röschen 85; Waldschenke 86; Erbfeind 87; Kreuz d. Liebe 87; Wilh. der Siegreiche 88; Geheimn. der alt. Mamsell 88; Irena 87/88; Am Traualtar auf fremder Erde 89; Irmgard, Adelstolz u. Künstlerherz 90; Geraubt u. wiedergefunden 90; E. Barbar aus Liebe 91; Elfriede, die schöne Fürstenbraut 91; Luise, das Opfer der Eifersucht 92; Julia, d. schöne Dulderin 93; Im Lande der Höhlen 93; Thalmühle 94; Verfolgt Unschuld; Fürstenblut am Bettelstab 95.

Maul, Frl. Anna (Pf. M. Gerhardt). Roman, Nov. Charlottenburg, Kantstr. 137. (Saußienen, OPr. 8/3 38.) **V:** Geächtet, R. 81 II; Weltverbesserer, R. 83 III; Vor Tagesanbruch, R. 85 II; Herren v. Lindenberg, R. 87; Frau Susanne, R.; Verschollene, R. 87; Im Feuer geklärt, R. 90; Erwin Falk, R. 92 III; Erdensöhne, R. 93 III; Leben um Leben, R. 94 II.

Maul, Frl. Elise, Jugendschr. Elbing, Kettenbrunnenstr. 5. (Gut Praddau 10/8 44.) **V:** Poet. Text zu Flinzers Bildern; Uns. Hausfreunde aus d. Tierwelt 90; B. Morrice u. a. Erz. 91; Salzburger Heldenkinder u. a. Erz. 92; Ticktack für brave kleine Leute 93; Kater Murr 93; Ueberrumpelt, dr. Scherz 97; Kinderreime 98.

Maurer, Carl, Nov., Professor a. D. Brixlegg b. Rattenberg, Tir. 129. (Innsbruck 4/10 34.) **V:** Bertha, Epos 71; Zwei Gesch. a. d. Bergen 78; Herzog Otto, N. 84; D. Rosnertochter 91; Gefang. v. Dürenstein 93; Heidenbote 95; D. Glücksthaler 96.

Maurer, Ernst, s. Alph. Levy.

Maurer, Konr. v., Rechts♛, Dr. jur. u. phil., o. UP., GehR. München, Schellingstr. 39. (Frankenthal 29/4 23.) **V:** Ueber d. Wesen d. ältest. Adels d. deut. Stämme 46; Entstehng d. isländ. Staates 52; Bekehrg d. norweg. Stammes z. Christentum 55 f. II; Gullthorissage 58; Isländ. Volkssagen d. Gegenwart 60; Island von sein. ersten Entdeckg 74; Alter d. Gesetzsprecheramtes in Norwegen 75; Studien über d. sogen. Christenrecht 77; Aelt. Hofrecht des Nordens 77; Z. politisch. Gesch. Islands 80; Rechtsrichtung d. ält. isländ. Rechts 87; Vergl. Bemerkungen über Norges Kirkehistorie 93; Huldar-saga 94.

Maurer, Vinz., PA., ⊙. Weidling b. Klosterneuburg, eig. Villa. (Iglau 4/2 45.) **V:** Geheimnisse d. Brühl, Zeitgem. 80; Dr. Tanner, Schw. 81; Krit. Tage, Schw. 89; D. dumme August, P. 89; Fritz, P. 90; Mozart, Charaktergem. 91; Fir nix, P. 91; Café-Revolution, Optte 92; Strikes, Vst. 95; Die Wildklamm, Sch. 97; Das Irrlicht, Op. 98.

? **Mauriceau (von Hamada)**, Alexand. Eugen (Pf. Real v. Maximin), ♉, ⊙, 𝒻, ♛, ♐, Ψ, ⁂, Prof., Red. d. „Deut.-Parnaß-Corresp. f. Frankr." u. d. „Deutsch. Theatral. Zeitg". Le Pin-en-Mauges (Maine-et-Loire), Frankr. (Cöln 7/7 64.) ()

Mauritius, s. Moritz Rinckleben.

Maurmeier, Robert, ♉, ♑, Kompos., RAnw. München, Neuhauserstr. 34 I. (Neuenmarkt 13/8 62.) **V:** Drei Landsknechtslieder 94; Mein Würzburg 95.

Maurus, Heinrich, CP., ✉, Dr. jur. Graz, Rechbauerstr. 16. (ebda 29/4 26.) **V:** Grundsätze der Volkswirtschaftslehre 68; Mod. Besteuerung 70; Ueber die Freiheit i. d. Volkswirtsch. 73; Mod. Verfassgsstaat 78; Lösung d. Arbeiterfrage aus d. Rechtsstandpunkte 90.

Mausbach, Jos., (k.), ✝, D., o. UP. Münster, Weselerstr. (Wipperfeld 7/2 61.) **V:** D. Thomae Aquinatis de voluntate at appetitu sensitivo doctrina 88; Christentum und Weltmoral 97. ()

Mauthner, Fritz, BP., Roman, Nov., 𝒻, Mitarb. d. „Berl. Tagebl." Berlin-Grunewald, Wangenheimstr. 46. (Horzitz 22/11 49.) **V:** Die gr. Revolut. 72; Anna, Sch. 74; Kein Gut, kein Mut 76; Nach berühmten Mustern, 28. A. 95; Klein. Krieg 79; Vom armen Franischko 79; D. Sonntage d. Baronin 80; D. neue Ahasver, R. 81; Dilettantenspiegel 83; Aturen-Briefe, 2. A. 85; D. Pegasus 89; Schmock oder d. litt. Karrière d. Gegenwart 89; Xanthippe, R., 5. A. 89; D. erste Bank 89; Der letzte Deutsche v. Blatna, 5. A. 90; Einsame Fahrten, 3. A. 90; Berlin W, 3 R. (1. Quartett, 2. D. Villenhof, 3. D. Fanfare) 89/90; Bekenntnisse e. Spiritistin 91; Zehn Geschichten 91; Tote Symbole 91; Hypatia, R. 92; Aus dem Märchenb. d. Wahrh. 92, 2. A. 96; Die Geisterseher, hum. R. 94; Kraft, R. 94 II; Die bunte Reihe, R. 96; D. steinerne Riese, N. 96; D. böhm. Handschrift 97; Der wilde Jockey 97; Nach berühmten Mustern, Ges. Aus. 97. ()

Mauthner, Herm., CC., Journalist, Dr. jur., Red. d. „N. W. Tagebl." Wien I, Franziskanerpl. 1. (Brünn 14/2 51.) ()

Max, Hero, s. Eva Herm. Peter.

Maxim, E., s. Maxim. Trapp.

Maximin, Real v., s. Alex. Mauriceau.

May, Emil, 𝒻, Red. d. „Berl. Lokal-Anzeig." Berlin SW, Zimmerstr. 40/41. (Ebersbach, Sachs. 18/4 49.) **V:** Mobil 70/71. ()

May, J., klass. Ψ, Dr. phil., ProGDir. Durlach, Bad., Ettlingerstr. (Tauberbischofsheim 26/12 43.) **V:** Entwickelungsgang des Horaz 35—30 v. Chr. 71, 83, 87; Bertholds Annalen 82; Brunos Schrift v. Sachsenkrieg 85; Paul v. Bernried 89; D.

Begriff iustitia im Sinne Gregors VII. 84; Zur Kritik MAlterl. Geschichtsquellen 89, d. Annalen v. Schuttern 93, d. Reden des Demosthenes I 94; II m. e. Nachtrag z. d. Leben Pauls v. Bernried 95; P. Volz v. Offenburg und die Chronik v. Schuttern 98; D. rednerische Rhythmus m. besond. Beziehg auf Ciceros „orator" u. m. Berücksichtigung d. Reden d. Demosthenes 99.

May, Karl (Pf. K. Hohenthal, E. v. Linden, Latréaumont), (k.), ✎, Erz., Völkerkde, **Ue:** Arab. Türk. Pers. Kurd. Indiana-nerdial. Chin., Dr. phil. Dresden-Radebeul, Villa Shatterhand. (Hohenburg $^{25}/_{2}$ 42.) **V:** J. fernen Westen 80; Geogr. Predigten, 3. A. 80; Giólgeda padis hanün 81; Hatátitla kié 81, La vengeance du fa mer 83; Les pirates de la mer rouge 84; Une visite au pays du diable 85; La caravane de la mort 85; Une maison mystérieuse 86; Le roi des requins 86; Le brelan américain 86; L'anoia du brigand 86; Die Wüstenräuber 86; Drei Feldmarschalls 88; Tävaventürs in Kürdän et in Lapän 88; Helden des Westens 90; Syn Lovce medvédum 90; Bärenjäger 91; Der blaurothe Methusalem 91; Durch Wüste u. Harem 92; Durchs wilde Kurdistan 92; V. Bagdad n. Stambul 92; Durch die Schluchten d. Balkan 92; Durch d. Land der Skipetaren 92; D. Schut 92; D. Sklavenkaravane 93; Winnetou, d. rote Gentleman 93; Orangen u. Datteln 93; Am stillen Ocean 93; Am Rio de la Plata 93; D. Schatz im Silbersee 94; Old Surehand 94; D. Vermächtnis d. Inka 95; D. Felsenburg 95; Krüger-Bey 95; J. d. Cordilleren; J. Lande d. Mahdi 96; Satan u. Ischarioth 97; Auf fremden Pfaden 97; Weihnacht 97; Im Reiche d. silb. Löwen 98; Am Jenseits 98.

May, Frl. Maria Theresia, 🏴, Erz., Nov., Luftsp., Jugendschriftn. Troppau, Oest-Schl., Schulring 27. (Bielitz $^{9}/_{1}$ 51.) **V:** Irene, R. 80; Fräul. Doktor, R. 81; Tiefverschleiert, R. 82; Klostergeheimnis 82; Mimosa, R. 83; Rätsel, R. 84; Jugendkal. für 84, 85, 86; Ged. f. d. Jugend 86, 3. A. 99; Unter der Königstanne, R. 89, 2. A. 98; Wie es endete, R. 94; Kleines Volk, Erz. 95.

May, Max, 🖃, Sozialpolitik, Essay, Leitart., Erz. Heidelberg, Hauptstr. 44. **V:** Arbeiterbudgets 91; D. vierte Stand 93; Wie der Arbeiter lebt 97; Ende gut, Alles gut, Preis-Erz. 99.

May, Osk., Elektrotechnik, Ingenieurwesen, Dr. phil., Ingen., Elektrotechn. Frankfurt a. M., Hermannstr. 30. (Liesthal, Schweiz $^{3}/_{10}$ 55.) **V:** Lehrbuch d. Kontaktelektrizität 87; Anweisg f. d. elektr. Lichtbetrieb 87, 3. A. 96; Lehrb. der Elektrodynamik 88; Lehrb. d. Elektromagnetism. 88; Tafeln z. Berechng elektr. Leitgn 90, 3. A. 96; Tafel z. Berechng v. Riemenbreiten 90, 3. A. 96; Vorschriften der Feuerversich.-Ges. Phönix London f. elektr. Licht- u. Kraftanlagen 90; Popular Instructor for the management of Electric Lighting Plant 91; Table for Electric Conductors 90; Belling Table 90; Instructions pop. pour la Conduite des Installations d'Eclairage Electrique 91; Table pour le Calcul des Conducteurs Electriques 91; Handleiding voor de behandeling van electrisch licht installatiés 92; Erläuterungen z. d. Vorsichts-Bedingungen f. elektr. Licht- und Kraft-Anlage 2c. 93, 2. A. 95; Rechentafel z. Ersatz des Rechenschiebers 94; Commentaire sur les mesures de précaution prescrites par l'Union des Comp. Allem. d'assurance contre l'incendie 94.

Mayer, Adolph, ⚔, Dr. phil., o. UP. Leipzig, Königstr. 1 II. (ebda $^{15}/_{2}$ 39.)

Mayer, Anton, ♛, Dr. phil., Landesarchivar, Red. d. „Blätter d. Vereins für Landeskunde v. NOest." Wien I, Herrengasse 13. (ebda $^{22}/_{9}$ 38.) **V:** Gesch. d. Wiener Buchdruckerei II. ()

Mayer, F. Arnold, Germanistik, Dr. phil., Amanuensis d. k. k. Univ.-Biblioth. Wien, XVIII/1, Gentzgasse 90. (Wien $^{5}/_{11}$ 62.) **V:** Wiener Bühnenunwesen (Pf. F. Scenicus) 90; Die Mondsee-Wiener Liederhandschrift und der Mönch von Salzburg (mit H. Rietsch) 96.

Mayer, Carl Ludwig, Red.-Mitgl. der „Kreuzzeitg". Berlin W 30, Habsburgerstr. 6. (Meddersheim $^{1}/_{10}$ 55.)

Mayer, Edm., Journ., Red. d. „Wiener Sonn- u. Montagsztg." Wien IX, Kolingasse 20. (ebda $^{23}/_{7}$ 42.)

Mayer, Eduard v., Epik, ⁂, Dr. phil. Charlottenburg, Knesebeckstr. 93 II. (St. Petersburg $^{17}/_{6}$ 73.) **V:** Schopenhauers Aesthetik 97; Die Bücher Kains 99. ()

Mayer, Eduard Heinr. (Pf. Ernst Fest), VB., Nov., Ψ, ✎. Cöln a. Rh., Roonstr. 21 II. (Aachen $^{8}/_{3}$ 21.) **V:** Im Fluge der Zeit, G. 87, 2. A. 99; Im Kreislauf des Lebens, G. 92, 2. A. 96; Hinz, Hans u. Heinz, d. drei Gnomen 92; Herbstklänge, G. 99.

Mayer, P. Friedr., OSB., Lokal♛. Kremsmünster, Oest. (Altheim $^{11}/_{5}$ 67.) **V:** 32 Vorträge v. S. Kneipp nebst Biogr. 91, 3. A. 93; Kremsmünster in s. Lehranstalten 91, 2. A. 92; S. Kneipp 93; Der Meistergesang in OOest. 98.

Mayer, Hermann, Ψ, ♛, Dr. phil., Prf. a. Gym. Freiburg i. B., Gartenstr. 18. (ebda $^{14}/_{4}$ 66.) **V:** Observat. in Lycurgi oratoris usum dicendi 89; D. Univ. Freiburg i. B. i. d. 1. Hälfte d. 19. Jahrh. 92/94 III; Ueb. d. pseudodemosthenische Rede gegen Theokrines 95.

Mayer, Joh. Georg, (k.), Kirchen♛, Dom-

herr. Chur, Schweiz. (Deuchelried $^{1}/_{4}$ 45.) **V**: Seb. Reinhard 73; Gesch. d. Klosters St. Luzi b. Chur 76; Einführung der Kapuzin. in Näfels 83; Vaticana Curiensia, ungedr. päpstl. Urkunden, die Diözese Chur betreffend 88; Disputation in Zürich am 23/1 1523 95; Grf Th. Scherer-Boccard 99.

Mayer, Karl Jul., (k.), Kirchen♛, Dr. theol., a.o. UP. Freiburg, B. (Bühl $^{12}/_{3}$ 57.) **V**: Benedikt.-Abtei St. Peter 93; Die christl. Askese 94; Der hl. Konrad, Freiburg 98; Markgraf Hermann v. Baden 98.

Mayer, L., s. Laura v. Albertini.

Mayer, Manfred, PA., ♛, Dr. phil., Leut. a. D., Fürstl. HofR. München, Giselastr. 8 II r. (ebda $^{2}/_{4}$ 55.) **V**: Gesch. der Burggrafen von Regensburg 83; Regesten zur Gesch. der Burggrafen von Regensburg 88; Ammersee und s. Umg. 89; Quellen zur Behörden-Gesch. Bayerns, Neuorganisation Herzog Albrechts V. 90; Tegernsee und s. Umg. 91; Gesch. d. Mediatisierung des Fürstent. Isenburg 91; Dr. W. Hundt 91; Gesch. d. Wandteppich-Fabriken des Wittelsbach. Fürstenhauses in Bayern 92; Gesch. des Bayer. Handels im MA. u. in der Neuzeit 92; D. Wandteppiche des Bayr. Königshauses 98.

Mayer, Max, CC., MitRed. d. „N. Fr. Presse". Wien I, Fichtegasse 11. (Neubildschow $^{12}/_{10}$ 66.) ()

Mayer, Otto, ⚖, Dr. phil., **MitH**: „Archiv f. öffentl. Recht". Straßburg i. E., Ruprechtsauer Allee 74. ($^{29}/_{3}$ 46.) (*)

Mayer, Sigm., Histologie, Physiolog., Dr. med., o. UP. Prag, Stefansgasse 28. (Bechtheim $^{27}/_{12}$ 42.) **V**: Peripher. Nervensystem 76; Ueb. Degeneration u. Regeneration i. unversehrten peripher. Nervensystem 81; Histolog. Taschenbuch 87. ()

Mayer, Wenzl, ⚖, Lokal♛, LGR. Friedland, Böhm. (Kladrau $^{24}/_{7}$ 51.) **V**: Marienkirche d. ehemal. Benediktinerstifts Kladrau 94; Die Gebetsverbrüderungen des Bened.-Stiftes Kladrau 98; Wallensteins letztes Quartier 99.

Mayer-Bergwald, Frl. Anna, Dialekt.-✿, Dorfgesch., Tierschutzfrage. München-Schwabing, Bleichstr. 41. (Ansbach $^{11}/_{5}$ 52.) **V**: Auf licht. Wegen; E. Bergstrauß; D. Jahres Neige; Waldmärchen; Waldvogellieder; Schneeflocken und Sonnenstrahlen; Poesie in d. Natur; Märchen vom Badersee; Märchen vom Staffelsee; Aus meiner Wandermappe, Oberbayr. Dorfgeschichten; Am Weg brockt; Alpenluft; Bergwelt u. Bergvolk; A Briefl a. d. Werdenfelserinnen; Unserer Vöglein Noth; Wohlthun bringt Segen; Aus Flur u. Hain; Einsame Pfade; Im Dienste des Guten; Stimmen der Natur; Waldrast; Alles mit Gott! Freudentage am Tegernsee; Text zu einem Kaulbach-Album; Sagen des Kochel- und Walchensee's; Blumenzeit; Stimmen d. Natur; Trostgedanken; Natur u. Herz; Blicke empor!; Suchet in d. Schrift!; Stiller Gottesdienst; Fürs Kinderherz.

Mayer von der Wyde, Adolf, DDe-SchG., Essay, ✿, Litt.♛, H: der „Oesterr.-Ungar. Revue". Wien XVIII, Hans Sachsgasse 6. (ebda $^{12}/_{2}$ 55.) ()

Mayerhofer, Hans, ⚫, Kartograph, k.k. Post-Oberofficial. Wien I, Mölkerbastei 12. (ebda $^{7}/_{4}$ 61.) **V**: Frommes Wiener Auskunftskalender 90/95; Oester.-ungar. Ortslexikon 96; Oest.-ung. Pfarrorte-Lexikon 96; Kriegskarte v. Europa 93.

Mayerhofer, Hermann, (Grädener)-✪, ✿, stud. jur. Wien, Neulinggasse 9. (ebda $^{29}/_{4}$ 78.) **V**: Anna Weber, Sch. 00.

Mayerhofer, Joh. v. Gott, (k.), ♛, Dr. phil., Kreisarchivar, Red. d. „Mitth. d. hist. Vereins d. Pfalz". Speyer. (Haidenhof $^{1}/_{1}$ 51.) **V**: Cod. trad. Augiensium 80; Lustsame Gesch. d. München. Hofbräuhauses 83; Mei Pfoarra, Ep. Ged. 83; A. Stolz 84; Gesch. d. Kgl. Lustschl. Schleißheim 85; Harmlose Humoresken 86; Cl. Ziegler 87; Schleißheim 90; Weistümer d. Rheinpfalz 92.

Mayhoff, Karl, röm. und griech. Litt., Dr. phil., GP., GDir. a. D. Dresden, Franklinstraße 7. (Neustrelitz $^{20}/_{2}$ 41.) **V**: Lucubrationum Plinianarum capita tria 65; De Rhiani Cretensis studiis Homericis 70; Novae lucubrationes Plinianae 74; Krit. Neubearbeitung d. Janschen Ausg. v. C. Plini Secundi Naturalis Historia 75/97.

Mayne, Harry, Litt.♛, ♛, Kritik, Dr. phil. Charlottenburg, Schlüterstr. 63. (Berlin $^{6}/_{9}$ 74.) **V**: Uhlands Jugenddichtg 99.*

Mayr, Fr. Ser., (k.), Pfr. Inningen, B. (Augsburg $^{19}/_{10}$ 42.) **V**: Maria vom guten Rate 77; Communion-Unterr. 87.

Mayr, Georg v., Statistik, ✉, Dr. oec. pol., UStaatssekr. z. D. f. Finanzen und Domänen i. Min. f. Els.-L., o. UP., H: d. „Allg. Stat. Archivs". München, Georgenstr. 38 I. (Würzburg $^{12}/_{2}$ 41.) H: Zahlr. Hefte d. Beiträge z. Statistik d. Kgr. Bayern 67/79; Zeitschr. d. k. bayr. statist. Bureau 69/79. **V**: Gesetzmäßigkeit im Gesellschaftsleben 77; Das dtsche Reich u. d. Tabakmonopol 78; Zur Reichsfinanzreform 93; Statistik u. Gesellschaftslehre I: Theoret. Statistik 95, II: Bevölkerungsstatistik 97.

Mayr, Raymund, VB., ✈, Nov., Dr. phil. Graz, Bürgergasse 3. (ebda $^{31}/_{8}$ 45.)

Mayr, Rich., ⚓, Litt.♛, Dr. phil., Prf. Wien IV, Schönbrunnerstr. 4. (Sieghartskirchen $^{26}/_{12}$ 48.) **V**: Philos. Geschichtsauffass. der Neuzeit 77; Voltaire-Studien 79; Zur Beurteilung Lessings 80; Voltaire als Politiker u. Nationalökonom 81; Canon der wichtigsten welt- u. handelsgesch. Daten 92;

Repetitorium der allgem. Gesch. 92; Lehrb. d. Handelsgesch. 94; Deut. Leseb. f. höh. Handelsschulen 97; Hilfsb. f. d. deutschen Unterricht (m. Dr. Pischek) 98; Litterarhistor. Leseb. 99.

Mayr am Steg, Peter, s. Peter Prinz.

Mazakarini, Leopold Phil., (k.), ♆, ○, Lehrer. Wien VII, Burggasse 51. (Wien $^{12}/_{9}$ 78.) **V**: Stille Pfade, G. 98; Leyerklänge 99. [Alexander.

Mc Mulligan, Jeremiah, siehe Herm.

?**Mebus**, Gustav, Nov., ✉, Naturw., Theater, Musik, Kritik, ✎. Oberstein a. Nahe, Hauptstr. 83. (Remscheid $^{24}/_{5}$ 72.) **V**: Liedergrüße 94; Aus m. Tagebuche 96. ()

Meckler, Adolf, ✎, ✉, Red. d. „Oest.-ungar. Volksbl." Wien II, Weintraubengasse 6. (Prag $^{5}/_{5}$ 63.) ()

Meckler, Siegfried, Sprachwissensch., Litt. ♛, ✎, Lehrer mod. Sprachen. Prag, Neugasse 1. (ebda $^{18}/_{2}$ 50.)

Medem, Baronin Ida von (Pf. Joachim v. Dürow), Roman, verw. Oberstleut. Dresden-Plauen, Kaitzerstr. 64. (Sporgeln, Ostpr. $^{12}/_{3}$ 36.) **V**: Strahlendorf und Reetzow, R. 91; Herrin v. Rotenstein, R. 93; Graf Ede u. A., hum. Nov. 94; Im Schatten des Hospitals 94; Ahn u. Enkel, R. 96; Fern von Madrid, R. 97; D. Traum des Herrn Patrock 98.

Meder, Albert, Kunst ♛. Berlin W, Magdeburgerstr. 8. (Heidelberg $^{25}/_{4}$ 49.) **H**: Hauptwerke der Kunstgesch. 89; Verzeichn. von Photogr. nach Gemälden bis z. Anfang des 19. Jahrh. 93 ff. ()

Medicus, Wilh., Humor, Natur ♛, ♈, **Ue**: F, Dr. phil., Reallehrer a. D. Kaiserslautern, Mainzerstr. 8. (Landshut $^{7}/_{12}$ 19.) **V**: Ill. Rauvenkal. 89; Ill. Pflanzenb. 90; Seelenleben d. kleinst. Lebewes. 91.

Meding, Osk. (Pf. Greg. Samarow), Roman, RegR. Schloß Wohldenberg b. Derneburg. (Königsberg $^{11}/_{4}$ 29.) **V**: U. Zepter u. Kronen 72, 4. A. 74; Europ. Minen und Gegenminen 73, 2. A. 74: Die Römerfahrt d. Epigonen 73; Der Todesgruß der Legionen 74; Zwei Kaiserkronen 75; Kreuz und Schwert 75; Held u. Kaiser 76; Ritter oder Dame 77, 2. A. 80; Verschollen 79; Gold u. Blut 79; Sühne und Segen 80: Des Kronprinzen Regiment 80, 2. A 83; Memoiren z. Zeitgesch. 81; Kais. Elisabeth 81, 2. A. 84; Die Großfürstin 82, 2. A. 84; Haus der Fabrikanten 82, 2. A. 84; Garde du Corps 82, 2. A. 84; Peter der Dritte 83, 2. A. 84; Um den Halbmond 83, 2. A. 84; Schwere Wahl 83, 2. A. 86; Plewna 84; Gräfin Resi 84; Adjutant der Kaiserin 85; Saxoborussen 85; Im Hörselberg 86; Die Jagd des Todes 87; Ein Feenschloß 86, 2. A. 87; Auf der Brautschau 87; Gipfel u. Abgrund 88; Der wunde Punkt 88; Die Ritter des dtschn Hauses 89; Vermächtnis Kaiser Wilhelms I. 89; Am Belt 90, N. A. 95; Unter fremdem Willen 90; Jenseits d. Grabes 90; Im Bann der Irredenta 90; Auf Irrwegen, N. 90; Chavrillac, N. 90 III; Honny soit qui mal y pense 91; D. Domschenke; D. weiße Adler 91; Hangen u. Bangen 92, 2. A. 98; An den Ufern d. Ganges, R. 93, Neue Ausg. 99; D. gute alte Zeit, Erz. 95; D. Fluch d. bösen That, R. 95 II; Auf den Stufen zum Thron, R. 95 II; Palle, hist. R. 95; Die Krone der Jagellonen, R. 96 II; Unter glattem Spiegel, R. 96 II; Erinnerungen aus der Zeit der Gährung u. Klärung 96; Aus vergangenen Tagen 96; Krieg oder Frieden? Zeit-R. 97; Transvaal, R. 97; Alte Schatten, junges Licht, R. 97; Eine gold. Feder, R. 98; Der Zigeuner, Krim. R. 98; Kunst u. Liebe 98; Der Krone Dornen, R. 99.

Meebold, Alfred, Nov. Berlin W (Heidenheim a. B. $^{24}/_{9}$ 63.) **V**: Vox humana 97, 2. A. 97.

Meerheimb, Henriette v., s. Marg. Henriette Gräfin v. Bünau.

Megas, H., s. Heinr. Groß.

Megede, Johs Richard zur, Roman, Nov. Stuttgart, Neckarstraße 121|123. (Sagan $^{8}/_{9}$ 64.) **V**: Unter Zigeunern, R., Kismet, R.; Quitt, R.; V. zarter Hand, R.

Megede, Marie zur, vermählte Hartog, (früher Pf. M. v. Rücker), Nov., Roman, ✎. Gr. Kalkeningken b. Gr. Warkau. (Freistadt $^{17}/_{9}$ 55.) **V**: Um Gold, N. 83; Graue Gesch, N. 90; N. Folge 91, Aus d. Gesellsch., R. 95; Liebe, N. 98.

Mehler, Johs., (k.), ♛, Biogr., soz. Frage, Pred. Regensburg. (Tirschenreuth $^{14}/_{6}$ 60.) **V**: Ueb. Lehrlingswes. u. Lehrlingsver. 85; Don Bosco u. s. sozialen Schöpfungen 85 u. 93; Don Bosco 88 u. 93; Soz. Wirken der Kirche 90; Herz Jesukirche in Selb 91; Verzeichnis christl. sozial. Litter. f. Bauernvereine 93; Gesch. der Kretinen-Anstalt Lauterhofen 93; Leo XIII. Leben f. d. Jug. 93; Bischof Wittmann 94; D. sozialdemokr. Poesie 94; St. Wolfgangs-Gebetbuch 94; Der hl. Wolfgang 94; Statistik d. kathol. Vereine 94; Kongregationsbuch 94; Gesch. d. Hauses Loreto 95; St. Hedwig-Krankenhaus in Berlin 96; P. Canisius 96, 3. A. 97; U. L. Fr. v. Lourdes 98; Altötting 98, 2. A. 99; D. fürstl. Haus von Thurn u. Taxis 99; Bettbrunn 99.

Mehlhorn, Paul, ✝, D., Dr. phil., Pf. a. d. reform. Gem. Leipzig, Löhrsplatz 3. (Gauern $^{3}/_{1}$ 51.) **V**: Bibel, Inhalt u. geschichtl. Boden 77, 4. A. 97; Leitfad. zur Kirchengesch. 80, 5. A. 00; Grundriß d. Protest. Religionslehre 83, 3. A. 96; Heidelb. Univ.-Predigten 91; Kritisches u. Erbauliches 91; Aus d. Quellen d. Kirchengesch. I 94, II 99; Rechenschaft v. uns. Christentum 96.

Mehlis, Christ., Archäologie u. Kult.-

♛, Dr. phil., Prof., Mitred. d. „Encyklopädie der Naturwiss." u. Ehrenpräs. d. Altertumsver. z. Dürkheim a. H. Neustadt a/H., Thalstr. 21. (Herschberg 28/4 50.) **V:** Grundidee d. Hermes 73/75 II; Studien z. älteste. Gesch. der Rheinlande 75/97 XIII; Der Rhein u. der Strom d. Kultur 76/79; Fahrten durch die Pfalz 77; Im Nibelungenlande 78; Material z. Urgesch. des Menschen im östl. Europa 79 II; Bilder a. Deutschlands Vorzeit 80; Führer f. Dürkheim 85; Pfalzführer 90, 8. A. 95; N. Beiträge z. mittelrhein. Altertumskde III; Bilder aus der Pfalz 94/95, 2. A. 97; Touristenkarte f. Neustadt a. H. u. Umg. (m. J. Lang), 2. A. 97; D. hist. Denkmäl. i. Kant. Dürkheim u. deren Pflege 98; D. Ligurer-Frage I 99.

Mehnert, Alwin, Volksschr., Kirchschullehrer. Röhrsdorf b. Lockwitz, Dresden. (Dresden 20/3 55.) **V:** Ein ind. K. Hauser 93; Auf heißem Boden 95; Die Auswanderer 97; Goldzauber 98; Kismet webt 99.

Mehr, Adolf B., Nov., Generalagent des „Atlas". Lemberg, Galizien. (ebda 18/9 68.) **V:** Anna u. a. Nov. 98.

Mehring, Franz, Dr. phil. Berlin-Steglitz, Beymestr. 7. (Schlawe 27/2 46.) **V:** Fall Lindau 90; Kapital u. Presse 91; E. Richters Bilder a. d. Gegenw. 92; Die Lessing-Legende 93; Gustav Adolf 94; Gesch. der deutschen Sozialdemokr. 97; Hardens Fabeln 98.

Mehring, Sigmar, BP., ♆, 𝒻, Humor, Red. am „Ulk". Berlin W, Derfflingerstr. 3. (Breslau 13/4 56.) **V:** Ich bitt' ums Wort 86; Champagnergeist 88; Der Reim in seiner Entwickelg u. Fortbildg 89; Die Pfennigsonate 90; Deutsche Verslehre 91 III; Nichts! 94.

Mehring, Theodor, 𝒻, Theater♛, Humor. Hamburg, 2. Durchschnitt 12, H. 19 (vom Mai 1900 an: Hamburg-Niendorf.) (Haßfurt 15/8 39.)

Mehringer, Karl, DOeSchG., Insp. d. versich.-techn. Departem. d. Min. d. Inn. Wien IX, Eisengasse 30. (*)

Meiche, Alfred, ♛, Kult.♛, Germanistik, Dr. phil., Privatgel. Sebnitz, S., Nr. 205 b. **V:** Sagenb. d. sächs. Schweiz 94; D. Dialekt d. Kirchfahrt Sebnitz I Lautlehre 98.

Meidinger, Heinrich, physikal. ⚙, Dr. phil., ThSchP., HofR., Vors. d. Landesgewerbehalle, Red. d. „Bad. Gewerbe-Ztg". Karlsruhe, B., Nowacks-Anl. 2. (Frankfurt M. 29/1 31.) **V:** Magnet-elektr. Maschinen 82; Gesch. d Blitzableiters 88; Vom Erfinden 92; Heizung v. Wohnräumen 97; Anlage d. Blitzableiter 98; Gas oder Elektrizität? 98.

Meier, Fräul. Emerenz, (k.), DOeSchG., Dorfgesch. Oberndorf b. Waldkirchen i. bayr. Wald. (Schiefweg 3/10 74.) **V:** Aus dem bayr. Wald, 4. Erz. 96. ()

Meier, Friedr. (Pf. Friedr. v. München), PA., 𝒻, △, ⚔, Ingen., Leut. a. D. München, Fuettererstr. 4/II. (ebda 20/1 56. ()

Meier, Fritz, Red. d. „Cösliner Ztg." Cöslin. (Graudenz 31/19.) ()

Meier, P. Gabriel (Pf. Alwin v. Baldingen), (k.), OSB, ♛, Bibliogr., Biblioth. u. Prf. Stift Einsiedeln, (Baden, Schweiz 27/11 45.) **V:** Vincenz v. Paul 79; Antonius v. Padua 81, 3. A. 97; Hoch v. Säntis 89; Vor 100 Jahren 94; Heinrich v. Ligerz 96; Knallerbsen 98; Catalogus codicum manuscriptorum qui in bibliotheca monasterii Einsidlensis OSB servantur 99. **H:** Südd. Klöster vor 100 Jahren 89; Heil. Meinrad, 3 A. 85; Ausgew. Schriften v. Columban, Alkuin, Dodana, Jonas, Hrabanus Maurus, Notker Balbulus, Hugo von St. Viktor u. Peraldus 90.

Meier, John, Germ. Ψ, o. UP. Basel, Nonnenweg 62. (Bremen 14/6 64.) **V:** u. **H:** Bruder Hermanns Leben der Gräfin Jolande von Vianden 89; Bergreihen, Ein Liederbuch d. XVI. Jahrh. 92; Hallische Studentensprache 94; Haus Fabritius, D. Büchlein gleichstimmender Wörter, aber ungleichs Verstandes 95; Köhler, Volkslied. von der Mosel u. Saar I. Texte u. Anm. 96. **H:** der älteren dtschen Grammatiken in Neudrucken. *

Meier, Ludw. Emil (Pf. Lud. v. München, Franz Merloff), ☉, 𝒻, Kunstkrit., Nov., **Ue:** FEI, Red. München, Augustenstr. 119. (ebda 16/2 47.) **V:** F. Merloff Schriften 73; Wagner u. d. Dtschf. 72, 2. A. 73; „Esperanto"-Gramm. 91. ()

Meier, Paul Jonas, Kunst♛, Archäologie u. Numismatik, Prof., Dr. phil., Museums-Insp. Braunschweig, Husarenstr. 43. (Magdeburg 22/1 57.) **V;** Quaestiones selectae de gladiatura Romana 81; Beitr. z. Brakteatenkunde d. nördl. Harzes 89/92; Bau- u. Kunstdenkmäler d. Herz. Braunschweig, I. Kreis Helmstedt 96.

Meier-Graefe, Jul., Roman, Kunst♛, **H:** u. Red. d. „Dekorat. Kunst". Paris, rue Pergolèse 37. (Resitza 10/6 67.) **V:** Nach Norden 93; Edward Munch 95; Fürst Lichtenarm 97; Der Prinz 97; Felix Vallaton 97. **H:** Germinal. ()

Meili, Friedr., ✝, UDoz., **H:** „Schweiz. Theolog. Zeitschr." Zürich-Wiedikon. (27/2 52.) (*)

Meinck, Ernst, Ψ, ♫, Musik, Dr. phil., GLehr. Liegnitz, Hedwigstr. 28. (Malchin 12/2 57.) **V:** De epenthesi graeca 81; Sagenwissen. Grundlagen d. Nibelungendichtg R. Wagners 92. ()

Meinecke, Friedrich, ♛, Dr. phil., UDoz., Kgl. Archivar, **H:** der „Hist. Zeitschrift". Berlin, W, Augsburgerstr. 97. (Salzwedel 30/10 62.) **V:** D. Stralendorffsche Gutachten u. d. Jülicher Erbfolgestreit

86; Die deutschen Gesellschaften u. d. Hoffmannsche Bund 91; Gen.Feldmarschall H. v. Boyen, 95|99 II.

Meinecke, Gust., BP., Dir. d. deutsch. Kolonial-Museums. Berlin W, v. der Heydtstr. 7 III. (Stendal 15|2 54.) **V**: A. d. Kreolenlande, N. 88; 6 Jahre dtsch. Kolonialpolitik (Pf.W.Weißenborn)90; Kreol. u. märk. Gesch., N. 95; Aus dem Lande d. Suaheli 95; Texanisches u. Kreolisches, N. 96; Katechismus d. Auswanderg 96; Der arme Sidi Abderrahman, N. 97; D. dtschen Kolonien 99.

Meinecke, Wilh., ⊙, 𝒻, Theaterkrit., Ver. sicher.-Beamt. Magdeburg, Bismarckstr. 8. (ebda 20|8 54.)

Meinen, Johs, s. Jul. Koch.

Meingast, Adalbert, klass. Ψ, 🖹, GP. Klagenfurt. (Taxenbach 3|9 45.) **V**: Wes. d. griech. Accentes u. s. Bezeichnung 80; Enquète-Komm. 81; Pädag. Randglossen 84; Cornelii Nepotis vitae selectae 87; Dem 5. dtsch-österr. Mittelschultage 94.

Meinhard, Heinrich, s. Konr. Schmidt.

Meinhardt, Adalbert, s. Marie Hirsch.

Meinhold, Frl. Elfriede, ⊙. München, Bavariaring 41. (Schloß Schweinsburg 25|8 68.) **V**: Herzog Moritz von Sachsen, Dr. 98; Der Nordpolfahrer, Dr. 98. ()

Meinhold, Johs, ✝, ao. UP. Bonn. (Cammin 12|8 61.) **V**: Komposition d. Buches Daniel 84; Beitr. z. Erklär. d. Buches Daniel I 88; Die gesch. Hagiographen u. d. Buch Daniel (m. Oettli) 89; Wider den Kleinglauben 95; Jesus u. d. alte Test. 96; Jesaja und s. Zeit 98; D. Jesajaerzählgen 98.

Meininger, Ernst, ♛. spez. Elsaß u. Mülhausen, Stadtrat, Chef-Red. des „Expreß". Mülhausen i. Els., Gerechtigkeitsgasse 5. (ebda 12|1 52.) **V**: Voyage en France fait en l'an 1663 par J. G. Dolfuss 81; Essai de descript., de statist. et d'hist. de Mulhouse 85; Notice hist. et généal. sur la famille zu Rhein 88; Rapport sur le Cartulaire de Mulh. de M. X. Mossmann 90; L'Eglise de l'ancienne comm. de Malte à Mulh. 90; Dass. dtsch. 90; L'Hôtel de Ville de Mulh. 92; Une chronique suisse inédite du XVI. s. 92; L'abjuration d'un bourgeois de Mulh. dans la 1. moitié du XVIII. s. 93; Les archives du vieux Mulh. 94; Mulh. pendant la guerre 1870|71 95; Dass. dtsch. 95; Le meurtre de Barthélemy Abt 96; Ambassade du bourgmestre J. Kloetzlin et du greffier J. Zichle auprès du roi Henry IV. à Paris 3|9 au 2|11 1602 96; Tableaux généalog. de l'ancienne famille patricienne Brustlein de Mulh. 1398—1880 88; Tableaux généal. de la famille Zetter de Mulh. 1525—1894 94; Elsaß-Lothringen für Radfahrer 2c. 95; Führer durch Mülhausen i. E. 93. ()

Meinong v. Handschuchsheim, Alex., ⁂, Dr. phil., o. UP. Graz, Heinrichstr. 7. (Lemberg 17|7 53.) **V**: Hume-Studien 77|82 II; Ueb. Philos. Wissensch. u. ihre Propädeutik 85; Psychol.-eth. Untersuchg z. Wert Theorie 94; Bedeutg d. Weberschen Gesetzes 96.

Meinzer, Walter, ⊙, März., 𝒻, Zeichner. Barmen, Mittelstr. 15. (ebda 15|11 65.) **V**: Astata, dramat. März. 91; März. 91; Confrontiert, Sch. 97.

Meis, Franz, 🖹, Mittelsch-Lehr. Mühlhausen, Thür., Ammerstr. 5. (Erfurt 24|8 61.) **V**: Dr. W. Jütting, Leben 2c. 91.

Meisner, Heinr., ⊜, ♛, Dr. phil., OBibl. d. kgl. Biblioth. Berlin. Charlottenburg, Knesebeckstr. 96. (Jauer 4|8 49.) **V**: Wirnt von Gravenberg 74; Dtsche Pilgerreisen (mit R. Roehricht) 80; Reisebuch d. Famil. Rieter 84; Ein niederrhein. Bericht über den Orient 86; Herzogin Maria Anna v. Bayern u. der Reichstagsges. v. Schwarzenau 90; E. M. Arndt (m. R. Geerds) 98; Erfindung d. Buchdruckerkunst (mit J. Luther) 00; C. H. Schauenburg 00. **H**: Ged. a. d. Nachlasse J. v. Eichendorffs 88; Briefe W. v. Humboldts u. E. M. Arndts an Joh. Motherby 93; Arndts Werke 94|95 IV; Mitteil. aus dem Litt.-Archive in Berlin 94 ff.

Meisner, Frl. Maria, Jugend- u. Volksschrift., 𝒻. Niesky, OLausitz, am Platze. (Bunzlau 28|1 41.) **V**: Allerlei fürs Kindervolk; D. Sonne entgegen; Durch Blut und Thränen; Mann der That; Im Friedenshafen; Durch Klippen; Christrosen; Heimgebracht; Kleinbürgerlich; Erst wägen, dann wagen; Zar u. Zimmermann; Tropfen u. Tröpflein; Eiserne Jungfer; Lerchensang beim Arbeitsdrang; Durchs rote Meer 90; Treu bis in den Tod 91.

Meißner, August, Musik, Kritik. Erfurt, Schottenstr. 1 a II. (Halle 22|3 63.)

Meißner, Frau Fanny, DOeSchG., Lokal♛. Wien XVIII, Währingerstr. 117. (Graz 10|10 41.) **V**: Krankenpflege i. Kriege u. die Hilfeleistung der Frauen; Deutsche Volksch. in Oester.; Frauenrecht i. Oester.

Meißner, Franz Herm., Nov., ⊙, Dir. Berlin C, Panoramastr. 1. (ebda 8|12 63.) **V**: Insulaner, N. 88; Max Klinger 96; Tiepolo, Veronese 97; Künstlerbuch I: A. Böcklin 98, 4. A. 99, II: M. Klinger, III: F. Stuck, IV: H. Thoma 99.

Meißner, Herm., Jugendschr., 𝒻, Bürgersch-Lehr. Gera, Schülerstr. 1. (Schleiz 10|7 43.) **V**: F. Cortez 82; J. Cook 85; Auswahl aus Musäus' Volksmärchen d. Deutschen 87; Die Stadt Gera und das fürstl. Haus Reuß j. L. 93|94.

Meißner, Frau Hermi, geb. Schramm (Pf. Hans Georg), ♛. Dahme, Mark. (Rogasen 4|4 60). **V**: Der gute Ton 92, 5. A. 95; Dichteralbum 94; D. richtige Be-

nehmen 97; Perlen deutscher Poesie 98; Souvenir 98.

Meißner, Johs, EP., /, Dr. phil. Wien XIX, Villa Meißner. (Rathsdamnitz i. Pr. 25/2 47.) **V**. Untersuchg üb. Shakesp. Sturm 72; Engl. Komödianten in Oesterreich zu Shakespeares Zeit 82. ()

Meißner, Karl, s. Roderich Wald.

Meißner, Frl. Marie, PA., Märchen. Dresden, Reichsstraße 5 I. (Flurstedt, Weimar 18/6 51.) **V**: Knospen u. Blüten 81; Aus m. Welt 88; Wanderer u. Welle, Ein Sang v. Elbestrand; Entspricht das Gretchen im Faust dem dtschn Frauenideal?; Das Liebeslied d. neuen Zeit 95; Wie einst im Mai 99.

Meister, Aloys, ♛, Kirchen♛, Dr. phil., ao. UP. Münster i. W. (Frankfurt a. M. 7/12 66.) **V**: Hohenstaufen im Elsaß 90; D. Straßb. Kapitelstreit 1583/92 99. **H**: und **Bearb.**: Die Kölner Nuntiatur 1584—1590 (mit Ehses) 95; Annalen f. Gesch. d. Niederrheins 95—99 H. 61—68.

Meister, Ferdin., klass. Ψ, Dr. phil., Prf. Breslau, Augustastr. 53. (Eisenach 29/11 28.) **V**: Dictys Cretensis Ephemeridos belli Troiani libri sex. 72; Darctis Phrygii de excidio Troiae historia 73; Slg deutsch. Ged. f. höh. Lehranstalten 73; Quintil. de instit. orat. libri XII 86/87 II; Stipendien u. Unterstützungen in Breslau 89; Beitr. z. Gesch. d. Gymn. z. St. Maria Magdalena Breslau 93.

Meister, Franz, (k.), Red., ♛. Freiburg, B., Unterlinden 3. (Wiesbaden 3/2 47.) **V**: Erinnergen an J. Janssen 92. ()

Meister, Friedrich (Pf. Filipp Moreno; Friedr. Berner; Friedr. v. Baruth), Roman, Nov., speziell See-Nov., Reisebild., Jugendschr., /, ⚓, **Ue**: E. Kyritz, Prov. Brandenb. (Baruth 28/7 41.) **V**: Im Kielwasser d. Piraten 89, 2. A. 90; Robinson Crusoe 91; Seekadett 92; Wilhelm II 93; Schatzsucher im Eismeer 95; Sigism. Rüstig 95; Wildtöter 96; Letzte Mohikaner 96; Schiff Ahoy! 96; Klar zum Wenden! 97; Pfadfinder 97; Lederstrumpf 97; Alte Trapper 97. **Ue**: Russel: Piraten 97, Das Auswandererschiff 98, D. Sträflingsschiff 98. ()

Meister, Hulda, verw. v. Sacher-Masoch, **Ue**: EFIS Port. Lindheim b. Büdingen. (Strasburg i. WPr. 17/2 56.) **V**: Italien. Grammatik 84. **Ue**: G. Sand, Indiana 83; P. Mantegazza, India 85; Serao, Märtyrer d. Phantasie 86; Mantegazza, Ueb. d. Geschlechtsverhältnisse des Menschen 86; Simon, Kaiser Wilhelm und sein Hof 86; Alarcon, Dreispitz 86; Montepin, D. große Loos 94; Theuriet, Raymonde 98. ()

Meister, Konrad, s. Franz Woas.

Meister, Marianne, s. Maria Mirbach.

Meister, Osk., PA., /, Red. d. „Brünner Ztg". Brünn. (Znaim 15/2 42.) **V**: Oester. Kriegserinnerungen 66, 5. A. 89; Thajabilder 83; Charakterzüge aus d. Leben des Kronpr. Rudolf; Volksheilmittel, Oesterr. Garnisonserinnergen; A. m. Erinnerungen an Sealsfield-Postl 93; Sanatorium und Wasserheilanstalt Zuckmantel 94. ()

Meister, Richard, klass. Ψ, Prf., Dr., GOLehrer. Leipzig, Dufourstr. 21. (Dresden 27/7 48.) **V**: Die griech. Dialekte 82/89 II; Die Mimiamben des Herodas 93.

Meister, Wilh., Staatswiss. u. Geneal., Dr. jur., Landrat. Hannover-Linden, Kreisständehaus. (Lüneburg 7/7 54.) **V**: Repetitor. d. Pandektenrechtes 85, 2. A. 93, d. Völkerrechtes 86, d. Staatsrechtes 87; Gesch. d. Familie Meister I 93; Repetitorium des Kirchenrechts 93; Aus den Papieren e. alten Offiziers 94; Beiträge zur Gesch. der Familie Meister, sowie d. Familien v. Normann, v. Boehmer, Salfeld, Runde, von Pistorius, v. Schlözer, Ubbelohde 95 f. III.

Meisterbernd, C. Max, PA., Chefred. d. „Frankf. Journal". Frankfurt a. M., Wolfgangstr. 139. (Elberfeld 4/12 63.)

Meitner, Emil, /, ⌨, Red. u. **H**: d. „Mähr. Volksfreund". Olmütz, Pilten 38. (Majetein, Mähr. 6/3 68.) ()

Meitzen, August, Statistik, ⌨, Kultur♛, Dr. phil., Dr. j. reg. p. h., o. Hon. UP., GRegR. Berlin W, Kleistr. 23. (Breslau 16/12 22.) **V**: Urkunden schles. Dörfer 63; Boden u. landwirtsch. Verhältn. des preuß. Staates 68/72, 94 V u. Atlas; Internat. land- u. forstw. Statistik 73; Ausbreitung d. Deutsch. in Dtschland 79; Dtsche Haus 82; Frage d. Kanalbaues i. Preuß. 85; Gesch., Theorie u. Technik d. Statistik 86; Stromgebiete des dtsch. Reichs I 91; Siedelung u. Agrarwesen d. West- u. Ost-Germanen, Kelten, Römer, Finnen und Slaven 95 III m. Atlas. ()

Meixner, Jul., ⚲, /, **Ue**: EP., Schauspiel., Prf. a. Konservatorium. Wien VIII, Landesgerichtsstr. 11. (Tarnow 15/6 50.) **V**: Sein Wilhelm, L. 84; Verdächtige Gäste, Schw. 85; Glückl. Fall, L. 87. **Ue**: Kraszewski, Der 3. Mai, Dr.; Stahl u. Stein, dr. Sprüchw. 81; Ein heroisches Weib 84; Gogol, Altväter. Leute, Erz. 83; Balucki, Der Herr Gemeinderat 80; E. Daudet, Märtyrer der Liebe, R. 85; Dolores, Jean Malorys Verbrechen; Th. Jez, Die Uskoken, R. 91.

Mekler, Siegfried, klass. Ψ, Dr. phil., UDoz., GP. Wien IX, Alserbachstr. 2. (Wien 52.) **V**: Euripidea, Textkrit. Studien 79; Sophoclis tragoediae ex rec. Dindorfii ed. VI 85; Philodemos, Ueber den Tod 86; Euripides' Medea für den Schulgebrauch 86; dess. Iphigenie ebenso 91; Herondas Mimiamben (deutsch) 94.

Melber, Johann, Ψ, 🖶, Dr. phil., G.-

P., Red. d. „Blätter f. d. Gymn.-Schulwesen" München, Theresienstr. 30 II. l. (*)

Melbourn, Jos., CP., Publizist, ⊙, Red. d. „Ill. Wien. Extrabl." Wien IX, Berggasse 31. (ebda 2/3 57.) **W**: D. Verlassenen, Sch.; Ein schwieriger Fall, L.; Zwei Philanthropen, L.; D. Ruf ein. Frau, Sch.; Lola, Lebensb.

Melde, Frz Emil, ∩, ✶, Dr. phil., o. UP., Dir. d. math.-physik Institut. Marburg a. L., Renthof 6. (Großenlüder 11/3 32.) **W**: Lehre v. d. Schwingungscurven 64; Monochord u. Farbenspectrum 64; Experimentalunterſuchgn üb. Blasenbildung 68; Theorie u. Praxis d. astronomisch. Zeitbestimmung 76; Akustik 83; Chladni 88; Akustik 91; Verzeichnis s. Schriften 95.

Melford, Bertha, s. C. Berlys.

Melford, Friedr., Red. Berlin-Wilmersdorf, Durlacherstr. 15. (Göttingen 28/2 45.)

Melingo, Perikles v. (Pſ. P. v. Ginth), VB., ⚔, 𝒻, ⛪- u. Kult.-♛, **Ue**: F. **H**: d. „Armeeblatt". Wien IV, Klagbaumgasse 17. (ebda 16/9 55.). **W**: Rote Kreuz u. s. Bedeutg f. die ländl. Bevölkerung (anon.) 88; Griechenl. in uns. Tagen 92; Französ. Leben [96. ()

Melitta, Marie, s. M. Schenk.

Melitz, Leo, ⊙, Dir. am Stadttheater. Basel. (Halle 5/1 55.) **W**: König Drosselbart, dram. Märchen 82; Gesch. d. Stadttheaters Stralsund 84; Theaterstücke der Weltlitt. 93; Wunderhorn, dram. Märch. 94; Liliput-Opernführer 94; Sündenbock, L. 95.

Mell, Anton, ♛, Dr. phil., I. Landesarchivs-Adjunkt u. UDoz. Graz, Mozartgasse 8. (ebda 7/6 65.) **W**: Territoriale Entwickelung Krains v. 10.—13. Jahrh. 88; Beiträge zur Gesch. d. Unterthanswesens in Steiermark 92 f. II; Steierm. Urbare 93; Lage d. steiermärk. Unterthanenstandes 96; Handschr. d. steiermärk. Landesarchivs 00; Markt-Archiv Aussee 00.

Mellien, Fräul. Maria, Frauenfrage, Stenographie, Lehrerin. Berlin W, Lützowstr. 66. (Senftenberg 31/10 51.) **W**: W. Stolze 98. *

Melnec, S., s. Clementine Böttger.

Melzer, Alfons, 𝒻, **Ue**: F, Journalist, Dr. phil. Berlin W, Luitpoldstraße 4. (Coblenz 2/12 44.) **W**: Dtsche Kolonien; D. Kongostaat; Australien u. Amerika a. Ziele d. Auswanderung u. Kolonisat. 85; Deutsch-engl.-franz. Lexikon d. Ausfuhr-Industrie u. d. Handels; Ausbreitung d. Mormonismus in Nordamerika.

Melzer, Emil, 𝒻, ⊙, Red. d. „Berl. Lokalanz." Berlin SW, Kreuzbergstr. 34 II. (Breslau 57.) **W**: Neue Aera, L. 87; Zimmermanns Lene, Vst. 91. ()

Memminger, Ant. (Pſ. Oswald Stein), Chefred. d. „N. Bayr. Landes-Ztg." Würzburg. (Straubing 46.) **W**: Alpenstraßen u. Alpenbahnen, 2. A. 78; Vergangenheit, Gegenwart u. Zukunft der Nation. Wirtschaftspolitik 80; Sozialist. Briefe a. Amerika 80; Eisenbahnen Bulgariens 81; Mod. Technik 82; Roman Ludwigs II.; Herzogin v. Galliera, R.; Leut. Hofmeister als Sozialdemokrat vor d. Militärschwurgericht, 1. u. 2. A. 93; Der Talmud 95, 2. A. 97; Die Franzosen in Franken 96; Die Bodenzinse 96, 6. A. 98; Ein Kolleg b. Fürsten Bismarck 98.

Menck, Friedr., PA., Journal., Dr. jur., Chefred, des „Hamb. Fremdenbl." Hamburg, Gr. Bleichen 40. (ebda 13/10 37.)

Mendelsohn, Martin, BP., 𝒻, Dr. med., Arzt, ao. UP., **H**: der „Zeitschrift f. Krankenpflege" und d. „Encyklopädie der Therapie". Berlin NW, Neustädt. Kirchstr. 9. (Posen 16/12 70.) **W**: Infectiöse Natur der Pneumonie 84; Traumat. Phthise 85; D. Opium 88; Krankenzimmer 90; Comfort d. Kranken, 2. A. 92; Aerzl. Kunst u. med. Wissenschaft, 2. A. 93; Therapie der harnsauren Diathese 93; Krankenpflege u. spezif. Therapie 94; Einfluß d. Radfahrens auf den menschlich. Organismus 96; Die Krankenpflege (Hypurgie) 97; Die Technik u. d. Comfort d. Ernährung 98; D. Stellung d. Krankenpflege in d. wiss. Therapie 98; Krankenpflege für Mediziner 99. **Ue**: Klinik d. Krankheiten der Harnblase u. d. Prostata 93.

Mendelssohn, Lud., klass. Ψ, Dr. phil., o. UP., StaatsR. Jurjew (Dorpat) Wallgraben 19. (Oldenburg 6/6 52.) **W**: Parallel-Tabell. zur griech.-röm. Chronologie 74; Appiani hist. Romanae 79, 81; Herodiani hist. 83; Zosimi hist. 87; Ciceronis epistularum libri sedecim 93. ()

Mendheim, Max, PA., ♛, Litt. ♛, 𝒻, Dr. phil., Red. a. „Brockhaus' Konv.-Lex." Leipzig, Schenkendorfstr. 13. (ebda 11/1 62.) **W**: D. reichsstädtische Söldnerwesen i. 14. u. 15. Jahrh. 89; Hauffs Leben u. Werke 94. **H**: Hauff, Werke 91 III; Lyriker und Epiker d. klass. Periode 92 III. in Kürschners D. Nat.-Litt.; Nettelbecks Lebensbeschreibg. **Ue**: Tennyson, Enoch Arden 93.

Mendl, Wilh., CP., K. K. RegR., Red. d. „Fremdenbl." Wien I, Wollzeile 17. (Tabor 9/2 51.)

Mendthal, Siegfried, Rechts⁂, ⊙, AmtsgerR. a. D. Memel. (Königsberg, Pr. 30/9 27.) **W**: Ueber den Begriff des Besitzes 78; Ueber Besitz und Freiheit 81; Kaiser Friedrich III., Dr. 90; Die Schönste von allen, L. 90; Tante Hannchen, Himmelreichs Erbin, L. 93; Rat Mangolf, L. 97. ()

Menge, Herm., klass. Ψ, Dr. phil., GP., GDir. Wittstock. (Seesen 7/2 41.) **W**: Lat. Synonymik 74, 3. A. 83; Gesch. d. dtschen Litt. 77 III, 2. A. 82; Repetitorium d. lat. Syntax u. Stilistik 85, 6. A. 90; Ma-

terial z. Repetit. d. lat. Gramm. 85, 3. A. 98; Repetit. d. griech. Syntax, 4. A. 95; Material dazu 90, 3. A. 97; Oden d. Horaz f. Freunde klass. Bildg 93. ()

Menge, Karl, Ψ, 🏛, ✎, Dr. phil., Pro-GDir. Boppard. (Kirchworbis 8/1 50.) **V**: Dispos. z. dtschn Aufsätzen 90. **H**: Trauer u. Treue, G. zu den Kaisergedenktagen 90.

Menge, Rud., Ψ, Archäol., 🏛, Dr. phil., Prf., OSchulR., Red. d. „Lehrproben und Lehrgänge". Oldenburg i. G., Lindenallee 28. (Weimar 7/6 45.) **V**: Gymnasium u. Kunst 77; Einführung in d. antike Kunst 80, 2. A. 86; Antike Rechenaufgaben 81; Caesar de bello Gallico 85, 8. A. 98; Lexicon Caesarianum 85—90; Troja 91; Ithaka 91; Caesar de bello civili 93. **H**: Niemeyer, Originalstellen griech. u. röm. Klassiker üb. d. Theorie d. Erziehung u. des Unterrichts 98.

Menger, Anton, Rechts- u. Sozialwiss., Dr. jur., o. UP. Wien I, Gonzagagasse 23. (Maniow 12/9 41.) **V**: Zulässigk. neueren thatsächl. Vorbringens in d. höh. Instanzen 73; System d. österr. Zivilproz.-Rechts 76; Abschaffung d. Beweisinterlocuts 79; Lehre v. d. Streitparteien 80; Recht auf den vollen Arbeitsertrag 86, 2. A. 91; Gutachten über d. Vorschläge z. Errichtung eidgenöss. Hochschulen 89; Bürgerl. Recht u. die besitzlosen Volksklassen, 1. u. 2. A. 90. ()

Menger, Carl, 🖃, Dr. jur., o. UP. Wien IX, Währingerstr. 12. (Neu-Sandez 23/2 40.) **V**: Grundsätze d. Volkswirtschaftslehre 71 u. 95; Untersuchungen üb. d. Methode der Sozialwissensch. 83; Irrtümer d. Historismus 84; Beitr. z. Währgsfrage in Oest.-Ung. 92; Uebergang zur Goldwährg 92. ()

Menges, Heinrich, Elsäß. Mundarten, Lehrer. Rufach, Els.-Lothr., Pfaffengasse (Niederbetschdorf 9/6 59.) **V**: Volksmundart und Volksschule im Elsaß 93. ()

Menghin, Alois, (k.), ✎, Volkskunde, Volks- u. Jugendschr., Kunst♛, Leiter d. gewerbl. Fortbildungssch. Meran. (Tramin 31/1 56.) **V**: Aus d. dtschn Südtirol 84; Ein Meraner Künstlergeschlecht 87; M. Knoller 87; Fürst u. Vaterland! Erz. 93; D. „latein." Schulmeister von Meran 93; Dies- u. jenseits des Gampens 97; Tirols Ruhmesblatt in d. Weltgesch. 99. **H**: Lesebuch f. d. tirol. Wiederholungs- u. Fortbildungsschulen 99. **Bearb.**: Scherer, Geographie u. Gesch. v. Tirol u. Vorarlberg, 5. A. 95.

Menghius, Mart. Clem., PA., Red., ●, Geologe, ☉, ☿, ✎, 🖃. München-Schwabing, Wilhelmstr. 6a/o. (Aachen 6/12 57.)

Mengs, Georg, s. Gertrud Büstorff.

Menne, Karl J. J., Litt♛, Kult.♛, ☿, Dr. phil. Geseke i. W. (ebda 1/1 73.) **V**: Ueb. d. Einfluß d. dtsch. Litt. auf d. niederländ. um die Wende d. 18/19. Jahrh. 97 f. II; **H**: Seyffarth, Die Geusen, Ep. u. A. 98.

Mennell, Arth., ♛, ✎, Briefe durch die Litt. Gesellschaft. Leipzig, Königstr. 10. (Mühlhausen 59.) **V**: Pariser Luft 85, 7. A. 89; Buchholzens in Paris 85, 31. A. 87; Buchholzens in der Schweiz 86, 29. A. 87; D. Skatbrüder 87, 26. A. 90; Königsphantasieen 88/89, 5. A. 90; Mittags b. Kaiser 88; Chronik d. Wettiner; Bismarck 96. ()

Mennung, Albert, vergl. Litt.♛, Dr. phil., Privat. Magdeburg F, Turmschanzenstr. 2. (Hildesheim 15/12 66.) **V**: Der Bel Inconnu des Renaut de Beaujeu etc., 90; J. F. Sarasins Leben und Werke 00; D. Sonettenstreit u. s. Quellen 00.

Menrad, J., Ψ, Dr. phil., GLehrer. München, v. d. Tannstr. **V**: Râmâyana I 97; Hohenstaufe u. Wittelsbach, Dr.; Ueb. neuentdeckte Homerfragmente (Sitz.-Ber. d. b. Akad. d. W. I. 92, II. 94, III. 98); Do contractionis et synizeseos usu Homerico 86.

Mensch, Fräul. Ella, DSch., PA., Dr. phil., Theaterkritik. Darmstadt, Alexanderstr. 4. (Lübben, N. L. 5/3 59.) **V**: Wagners Frauengestalten 86; Hess. Geschichten 89; Neuland 92 f. II; Bedeutung der Chicagoer Weltausstell. f. dtsche Frauenarbeit; Der neue Kurs (Litter., Theater, Kunst, Journalismus d. Gegenw.); Konversationslex. der Romanlitt.; Konversationslex. d. Theaterlitt.; Die Frau in der mod. Litteratur 98.

Mensch, Herm. (Pf. H. Normann u. H. Nordheim), Litt.♛, ✎, Dr. phil., Redakt. Wiesbaden. (Angerburg 22/5 31.) **V**: Griech. Litt.-Bilder 77; Röm. Litt.-Bilder 80; Perl. d. Weltlitt. 81; Deutsche Gesch. i. Bildern dargest. 86; Neue Materialien zu dtschen Stilübungen I, 7. A. 00, II 2. A. 98; Freimaur. Reden u. Toaste, 4. A. 90; Polit. Konv.-Lexikon 92; Sedan-Reden, 6. A. 96; Characters of Engl. Litt., 3. A. 98.

Mensching, H. W., s. Arnold Garde.

Mensi von Klarbach, Alfr. Frh., PA., ✎-Red. d. „Allg. Ztg.", Theater- u. Mus.-Refer., ☆ (Vedanta- u. buddhistische Religionsphilos., Schopenhauer). München, Maximiliansplatz 12a. (Innsbruck 16/12 54.)

Mensi von Klarbach, Franz Frhr., Dr. jur., Finanz♛, k. k. Hofrath und Finanz-Landesdir. Graz, Kalchberggasse 1 A. (Wien 21/4 54.) **V**: Die Finanzen Oesterreichs von 1701 bis 1740, 90.

Mensing, Otto, Germanistik, Dr. phil., GLehrer. Kiel, Exerzierplatz 17. (Lütjenburg 28/7 68.) **V**: D. Syntax d. Concessivsätze im Altd. u. Mhd. 91; Grundzüge der deutschen Syntax nach ihrer histor. Entwicklung 98. *

Mensinga, Wilh. P. J. (Pf. Dr. C. Hasse), Gynäkologie, Hygiene, ✱, pr. Arzt. Flensburg, Norderstr. 15/17. (Sybecarspel 19/5

36.) **V**: Fakultative Sterilität 81, 6. A. 92; Hygiene in d. Frauenkleidung 85, 2. A. 85; Aus d. ärztl. Leben 86; Ueb. Stillungsnot 89; Beitrag z. Mechanismus d. Conception 89; D. Weib u. d. Tuberkulose 90; D. Frauenleben 91; Z. Prognose d. eheweibl. Lebens 92; N. Studie üb. Tuberkulose 92; Katechismus d. Ehestandes 94; Wider d. Verunstaltung u. Schädigung des weibl. Körpers 97.

Mentschel, Theophil, ♆, Nov., Lehrer. Mariaschein, Bez. Karbitz, Böhmen, Villa „Schmidt". (Prag $^{30}/_{1}$ 70.) **V**: Stimmungsbild., G. 98; Sang a. d. Elbe 99. ()

Mentz, Ferd., Ψ, Bibliogr., Dr. phil., wiss. Hilfsarb. an d. Kais. Univ. u. Landesbibl. **H**: D. „Minerva". Straßburg i. E., Oberlinstr. 39. (Bern $^{24}/_{4}$ 64.) **V**: De L. Aelio Stilone 88; Bibl. Zusammenstellung d. gedruckten Schriften Butzers 91; Bibliographie d. deutschen Mundartenforschung 92; Bibliogr. d. roman. Philologie f. 1891 95, f. 1892 97.

Mentzel, Frau Elisabeth, geb. Schippel, VB., DSch., Nov., Theater- u. Litt. ♛, 𝒻. Frankfurt a. M., Elsheimerstr. 21 a. **V**: Gesch. d. Schauspielkunst i. Frankf. a. M. 82; Feldnelken, Erz. 85; Maikönigin, R. 88; Feldspath, Erz. 90; Der Räuber, Volksst. 94; Der Waldhannes, R. 95; Alte Hausmittel, Charakterb. 95. ()

Menzel, Ad., ✠, Dr. jur., o. UP. Wien IX, Schwarzspanierstr. 20. (Reichenberg $^{9}/_{7}$ 57.) **V**: D. Schuldübernahme 84; D. Anfechtungsrecht d. Gläubiger 86; Unfall- u. Krankenversichg 89; Soziale Gedanken im Bergrecht 90; Das Ueberbot 91; Arbeiterversich. nach österr. Recht 93; Die Kartelle u. d. Rechtsordg 94; Systeme d. Wahlrechts 95; Recht d. Notwegs 96; Wandlungen in d. Staatslehre Spinozas 98.

Menzel, Erich, s. Erich Meyer.

Menzel, Paul, ✝, Dr. phil., Diakonus. Red. d. „Schles. Familienboten". Breslau, Nikolaistr. 38/39 II. (Wigandsthal, Kr. Lauban $^{4}/_{1}$ 66.) **V**: Der griech. Einfluß auf Prediger u. Weish. Salomos 89; Königin Luise v. Preußen 92; Die Evangelisch-Sozialen 94; Weltstadt u. Christentum 96; Pfarramt u. Sozialismus 96. ()

Menzen, Karl Degenhard (k.), ✠, Dr. jur., AGR. Frankfurt a. M. (Montjoie $^{17}/_{6}$ 49.) **V**: Preuß. Grundbuchordng 87, 2. A. 93; Landgem.-O. f. d. östl. Prov. Preußen 94; Reichsgesetz, betr. Verkehr mit Nahrungsmitteln 2c. 91, 3. A. 98; Rheinische Grundbuch-Ordnung 89, 2. A. 93; Gesetz, betr. die Zwangsvollstreckung in dem unbeweglichen Vermögen 88, 2. A. 93; Vormundschafts-O. 88, 2. A. 93; Deutsche Auslieferungsverträge 90; Arbeiterschutz nach d. Reichsgesetz v. $^{1}/_{6}$ 1891, 91; Berggesetz f. Preußen 90; Gesetz, betr. die Erwerbs- u. Wirtschaftsgenoss. 89; Reichsgesetz, betr. Invalid.- u. Altersversf. 89, 2. A. 90; Lamprecht'sches Statut 87, 2. A. 87; Zur Berufungsfrage in Strafsachen 99.

Menzenbach, Joh., (k.), Biogr., ✝, Pfr. Kirf b. Trier. (Niedersteinebach $^{31}/_{10}$ 47.) **V**: Kathol. Männer d. Gegenwart 91, 92; Windthorst 91; gr. Ausg. 92. ()

Menzer, Paul, ⁂, Dr. phil. Berlin SW, Neuenburgerstr. 26. (ebda $^{3}/_{8}$ 73.) **V**: Der Entwicklungsgang d. Kantischen Ethik 97; Kantstudien II u. III 97/98. *

Meo Breo, s. Max Breitung.

Merbo, Stian, s. Christ. Ommerborn.

Mercator, Bertha, s. Bertha Josephson.

Merges, W., s. Friedr. Ludw. Götz.

Merguet, Hugo, Ψ, vergl. Sprachw., Dr. phil., GP. Insterburg, Markgrafenplatz 1. (Pillau 41.) **V**: Entwicklung d. latein. Formenbildung 70; D. Ableitg der Verbalendgen a. Hilfsverben 2c. 71; Lexikon zu den Reden des Cicero 73/84 IV, zu den Schriften Cäsars u. s. Fortsetzer 84/86, zu den philos. Schriften Ciceros 87/94 III.

Meri, Georg, s. Heinz Tovote.

Merian, Hans, 𝒻, Krit., ♆, ⊙. Leipzig, Kantstr. 38. (Basel $^{18}/_{2}$ 57.) **V**: Nilbräutigam, satir. R. 87, 2. A. 88; Urahnen 88; Von Elfen bis Zwölfen, satir. Geb. 88; Die sog. Jungdeutschen in uns. zeitgenöss. Litteratur 88; Aus der vierten Dimension 90; H. Heiberg 91; Bleibtreu als Dramatiker 92; Die Varusschlacht, satir. Dr. 94; Also sprach Zarathustra 99; Wo fehlt es unserm Stadttheater? 99. **Ue**: Rossi, Studien üb. Shakespeare u. d. mod. Theater 85; Allara, D. Kretinismus 93; Lombroso, N. Fortschritte in den Verbrecherstudien 94; Wo fehlt es unserm (Leipz.) Stadttheater? 99. ()

Meringer, Rudolf, Ψ, Dr. phil., o. UP. Graz, Universitätsstr. 27. ($^{9}/_{3}$ 59.) **V**: Versprechen und Verlesen 95; Indogerman. Sprachwissenschaft 95.

Merk, Fräul. Emma, Nov., 𝒻. München, Schönfeldstr. 13 II. (ebda $^{15}/_{6}$ 54.) **V**: Evas Töchter 94; Chiemsee-Nov. 97; In enger Gasse 97; Mädchen von heute 98.

Merkel, Eug., Handelswiss., HLehrer f. Handelswiss. a. D. Traunstein, OBay., Villa Wartberg. (Mannheim $^{31}/_{5}$ 54.) **V**: Handelsrecht 85; Handelskunde, Bank- u. Börsenwesen 86; Denkrechnen: I. Normalrechnen 92; Normalbuchführung für Kleinkaufleute 92; Spar-Haushaltsbuch 94.

Merkel, Friedr., ⚕, Dr. med., o. UP., **H**: (mit Bonnet): d. „Anatom. Hefte". Göttingen. (Nürnberg $^{5}/_{4}$ 45.) **V**: Das Mikroskop u. s. Anwendung 75; Handbuch d. topogr. Anatomie 85; J. Henle 91.

Merkel, Johs, ✠, Dr. jur., o. UP. Göttingen, W. Weberstr. (Halle a. S. $^{30}/_{12}$ 52.) **V**: Lehre v. d. Successio graduum unter Intestaterben 76; Ueber den Konkurs

der Aktionen 77; Ueber Arrest und einstweil. Verfügg 80; Abhdlgen a. d. röm. Recht 81|88 III; Ueber Sepulcralmulten 92; H. Husanus 98.

Merkel, Rudolf, ⚖, Dr. jur., o. UP. Freiburg, B., Eisenbahnstr. 43. (1870.)

Merkens, Heinr., ♛, Kult.♛, Privatgelehrter. Burg Mödrath bei Horrem. (Cöln 27|7 36.) **B**: Wilde Blumen 61; Gedanken Friedr. d. Gr. 71; Ausgew. Werke Friedr. d. Gr., dtsch. 72|75 III; Deutschland in s. tiefen Erniedrigung 73; Briefe Friedr. d. Gr. an Voltaire 76, an D'Alembert u. d. Marquis D'Argens 76; Friedr. d. Gr. ausgew. kriegswiss. Schriften 76; Armee Friedr. d. Gr. 76; Friedrich d. Gr. Philos., Religion u. Moral 76; Gastmahl d. Trimalchio 76; Dtsch. Humor alter Zeit 79, neuer Zeit (m. R. Weitbrecht) 81; Denis Diderots Erzählgn 89; Friedr. d. Gr. in s. Schriften 91; Dtscher Humor des 17. u. 18. Jahrh. 92; Was sich das Volk erzählt 93|99 III; Gedanken Wilh. d. Gr. 98. ()

Merkl, Wenzel, DOeSchG., Fachlehrer. Wien XIX, Döblinger Hauptstr. 20. (*)

Merkle, Sebastian, Litt.- u. Kirchen♛, D., Dr. phil., o. UP. Würzburg, Sander-Ring 4. (Ellwangen 28|8 62.) ()

Merle, Heinr., 🖹, Dir., OLehrer der Blindenanstalt u. d. Blindenasyls. Hamburg, Minenstr. 3, St. Georg. (Ellingshausen 22|11 56.) **B**: Bericht üb. d. IV. Blindenlehrer-Kongreß 82; Blinden-, Idioten- u. Taubstummen-Bildungswesen 87. ()

Merle blanc, s. Kate Loy.

Merlin, R., s. Karl Teschner.

Merloff, Franz, s. Ludw. Emil Meier.

Merta, Adalbert Edler v. Mährentreu, Erz., Humor, ✍, ❁, OJngen. der österr. Staats-Eisenb. Wien XIII, Trautmannsdorfgasse 25. (Littau 23|4 39.) **B**: Scherzraketen 67.

Mertelmeyer, Bruno, VB., Kultur♛, 🖊, Journalist., Dr. jur. Berlin W, Augsburgerstr. 62. **B**: Altmecklenburg 81.

Mertens, Hans Willy (Ps. Hans Wilhelmy), PA., 🖁, 🖊, Nov., Privatgelehrt., **Ue**: FEISpPSchwH. Cöln, Rh., Appellhofplatz 13. (Spich 26|5 66.) **B**: Lieder d. 2. Frau 87; Leben u. Lieben am Rhein 93; E. Liederkranz d. Liebe 93, 2. A. 97. ()

Mertens, Konr., (k.), ♛, Dr. phil. Pfr. Kirchborchen, Post Nordborchen, Westf. (Talle 16|7 36.) **B**: Heil. Liborius 73; H. v. Mallinckrodt 74; Totenklage um diesen 80; Bildnisse d. Fürst. u. Bisch. v. Paderborn 92. ()

Mertens, Martin, (k.), Ψ, Dr. phil., Pro-GDir. Brühl, Rh. (Pont 10|8 57.) **B**: Quaestiones Ausonianae 80; Hilfsb. f. d. Unterr. i. d. alten Gesch. 90, 2. A. 99; i. d. dtschen Gesch. 96, 2. A. 99; Katalog d. Lehrerbibl. d. Progymn. z. Brühl 96; Ciceros Catilinar. Reden, Text u. Kommentar 99.

Merth, Bernhard, Erz., Jugendschr., Lehrer, **H**: „Für unsere Jugend". Krems, NOestr. (Neubistritz 15|8 64.) **B**: Des östr. Volksschullehrers Freud u. Leid 95. **H**: Univ.-Bibl. f. d. öst. Jugd 96; Kl. Landeskunde v. Nied.-Oest., 2. A. 97. ()

Merwart, Karl, 🖁, ♛, roman. Ψ, Dr. phil., Prf. Wien II, Klangasse 3. (Gora-Kamenka 10|4 52.) **B**: Zusammenstoß Polens mit Deutschland 74; E. grammatikal. Untersuchg über die Quatre livres des rois 78; Verbalflexion i. d. Quatre livres des rois 80; Erzpessimistin 82; Mad. Ackermann 82; Reckenspäße, Ep. 96.

Merx, Adalbert, Exegese d. A. T. u. semit. Ψ, D., Dr. phil., Dr. of litt., (Dublin), GHR., o. UP. Heidelberg, Bunsenstr. (Bleicherode 2|11 38.) **B**: Meletemata Ignatiana 61; Bardesanes von Edessa 63; Cur in libro Danielis aramaica dialectus adhibita sit 65; Vocabulary of the Tigré language 68; D. Gedicht v. Hiob 71; Tuchs Genesis, neu herausgeg. 71; Neusyr. Lesebuch 73; Türk. Sprichwörter 77; Prophetie d. Joel u. ihre Ausleger 79; Eine Rede v. Auslegen 79; Saadjanische Uebersetzg des Hohen Liedes ins Arab. 82; Grammatica syriaca 67 ff.; Chrestomathia targumica vocalibus babylonicis instructa 88; Historia artis grammaticae apud Syros 89; Die Ideen v. Staat und Staatsmann 92; Idee und Grundlinien e. allg. Gesch. der Mystik 93; Docum. de Paléogr. hébr. et arabe 94; Die vier kanonisch. Evangelien nach ihrem ält. bekannten Texte 97. ()

Merx, Frau Eulalia, Roman, 🖁. Heidelberg, Luisenstr. 6. (Gröningen 7|11 15.) **B**: Psalterklänge; Mutter u. Tochter, R.; Cäcilia, R.; Auf d. Lande, R.; Philine, R.; E. Seelengemälde, R.; Nicht nach d. Schablone, R.; Schles. Gutsnachbarn, R.; Blätter a. d. Tagebuch e. Christin; Lebensskizz.; Schloß u. Hütte; Asyl Leahof; Ministerfieber u. Schwiegersöhne, R.; Von Haus zu Haus, R.; Adoptivtochter, R.; Kaleidoskop, R.; Erna Heine, Erz.; Prof. Goßner, R.; Zur Sommerfrische im Odenwald, Hum. Erz. 98; Hineingeschneit, Hum. Erz. 99.

Merz, Oskar, Musik♛, Musik-Refer. d. „Münchn. Neuest. Nachr." München. ()

Merzbach, Georg (Ps. Gustav v. der Elbe), Epigramme, Aphorismen, medizin. 🖁, ✗, 🖊, Dr. med., Arzt f. Hautkrankh. Berlin N, Chausseestr. 35 I. (Magdeburg 21|7 68.)

Meschede, Franz, ✗, Psychiatrie, Dr. med., ao. UP., Dir. d. städt. Krankenanst. u. d. psychiatr. U.-Klinik. Königsberg, Hinterroßgarten 65. (Bühlheim 6|9 32.) **B**: Entwickelungsgang d. Psychiatrie 95. ()

Meschelsohn, Max, BP., VB., 🖃, Dr. jur., RA., Syndicus d. VB. Berlin W,

Leipzigerplatz 12. (ebda $^{9}/_{3}$58.) **V:** Hypothek. Vorrecht f. Bauhandwerker 95; Wirtsch. Grundsätze d. deutschen HGB. 96. ()

Meschler, P. Mor., (k.), SJ., theol.-ascet. Litt. Rom. (Brig, Wallis, Schweiz $^{16}/_{9}$30.) **V:** Novene z. U. L. F. von Lourdes 76, 7. A. 92; Rosengarten Unf. L. Frau. 78, 7. A. 99; Andacht z. göttlich. Herzen Jesu 86, 2. A. 99; Gabe des heil. Pfingstfestes 87, 3. A. 96; Leben unf. Herrn Jesu Christi 91 II, 4. A. 98; Leben d. heil. Aloysius von Gonzaga 91, 5. A. 99.

Messer, August, 🖹, ⁂, Dr. phil., G.-Lehr., UDoz. Gießen, Ludwigsstr. 24. (Mainz $^{11}/_{2}$ 67.) **V:** Reform d. Schulwes. i. Kurfürstentum Mainz unter Emmerich Joseph 97; Quintilian als Didaktiker 2c. 97; D. Wirksamkeit d. Apperception in d. persönl. Beziehgen d. Schullebens 99.

Messer, Max, Essay, 🖹, Nov., Roman, Dr. jur. Wien VI, Mariahilferstr. 113. (ebda $^{7}/_{7}$ 75.) **V:** Die moderne Seele 99; Wiener Bummelgesch. 00.

Messerer, Otto, Chirurgie, Dr. med., ao. UP. MedizR. München, Ottostr. 11. (Passau $^{31}/_{1}$ 53.) **V:** Ueb. Elastizität und Festigkeit d. menschl. Knochen 80; Experiment. Untersuchgn üb. Schädelbrüche 84.

Messerer, Th., s. Th. Winkler.

Messerschmidt, Johs., 🖹, Katechetik, Schuldir. Liebertwolkwitz, Bahnhofstr. (Nossen $^{14}/_{6}$ 47.) **V:** Prakt. Behandl. d. Bibl. Gesch. in Unterklassen 80, 2. A. 84; Bibl. Lebensbilder v. R. Messerschmidt in Neubearbeitung 80, 21. A. 90; Katechesen und Entwürfe f. Unterklassen 84; D. erste Katechismus-Unterricht 88; 32 Lektionen üb. Gesetzeskde 89; Katechet. Behandlg d. 1. Artikels 89; D. einf. Haushalt 90; Der 2. Artikel, Katechesen 97.

Messing, Ludwig, CC., H: u. Red. d. „Wien. Approvisionierungs-Ztg." Wien III/2, Radetzkystr. 5. ()

Meßner, Max, BP., O. Berlin-Westend, Akazienallee 18. (ebda $^{11}/_{3}$ 60.) **V:** M. Servet, Dr. 84; Joach. v. Brandenb. 93; Corpsgeist, Sch. 97.

Meßner, Paul, (k.), DOeL., Litt.♛, Kult.♛, ✝, /, 🖹, k. u. k. OLeut., Lehrer a. d. k. k. Milit.ORealsch. Mähr.-Weißkirchen. (Prachatitz, Böhm. $^{28}/_{6}$ 67.) **V:** J. Meßner 95. H: Ausgew. Werke v. J. Meßner sen. 99 IV.

Meštan, Franz de Paula, (k.), Piaristen-Ordens-Priester. Wien VIII, Piaristengasse 45 II. (Hlinsko, Böhm. 65.) **V:** Der selige Pompilius Maria Pirrotti 90. ()

Mestlin, Frl. Margar. Martha Maria (Pf. Margarete v. Oßwitz), Kritik, Nov., Frauenfrage. Leipzig, Petersteinweg 10. (Breslau $^{9}/_{3}$ 77.) **V:** Was ist Wahres an d. Sozialdemokratie? Ein Mahnruf a. d. ges. Frauenwelt von e. deutschen Frau 98, 2. A. 00. H: Aus dem Leben einer Kellnerin, Briefe u. Tagebuchblätter 00.

Mestorf, Fräul. Johanna, Archäologie, **Ue:** Nord., Prf., Dir. d. schlesw.-holst. Mus. vaterländ. Altertüm. Kiel, Burgstr. 2. (Bramstedt i. H. $^{17}/_{4}$ 29.) **V:** Wiebeke-Kruse, R. 66; D. vaterl. Altert. Schlesw.-Holst. 85; Urnenfriedhöfe in Schlesw.-Holst. 85; Führer durch d. Schlesw.-Holst. Museum vaterl. Altertümer 93; 40. u. 41. Bericht d. Museums vaterl. Altert. in Kiel. **Ue:** Nilsson, Ureinwohn. des skand. Nordens 62; Säve, Zur Nibelungensage; Wiberg, Einfluß der klass. Völker 2c. 67; Hildebrand, heidnisch. Zeitalter in Schwed. 73; Sophus Müller, nord. Bronzezeit 77 u. Thierornamentik im Norden 81; Worsaae, Vorgesch. d. Nordens 78; Undset, Das erste Auftreten d. Eisens 82; S. Müller, Ursprung u. erste Entwickelung d. Bronzekult. im südöstl. Europa 83.

Metschneider, Publizistik, Arbeiterfrage, Red. d. „Arbeiterzeitung". Wien IX, Schwarzspanierstr. 10. (*) [zig. ()

Metsch, F., Red. d. „Ill. Ztg". Leip-

Mettig, Constantin, balt.♛, Realsch.-OLehrer. Riga. (Livland $^{20}/_{7}$·$^{1}/_{8}$ 51.) **V:** Gesch. d. Stadt Riga 95 u. 96; Ill. Führ. durch Riga, 3. A. 96; Schragen d. Gilden u. Aemter d. Stadt Riga bis 1621.

Metzger, Frau Hermance, geb. Katz (Pf. H. Walther, S. Arnold), /, Nov. Landau, Pfalz, Westring 29. (Straßburg i. E. $^{24}/_{9}$ 64.) **V:** Auch eine konventionelle Lüge; Wie Lenchen unter die Haube kam; Auf diesem nicht mehr ungewöhnl. Wege 85.

Metzger, Ludwig, 🖹, Red. d. „Berlin. Lokalanz." Berlin SW, Wilhelmstr. 139. (Landau $^{20}/_{3}$ 52.) ()

Metzger, Wilh. (Pf. W. Metzger-Woytt), Roman, Zahnarzt. Chemnitz, Theaterstr. 3. (St. Johann a. Saar $^{26}/_{7}$ 64.) **V:** Zahnarzt Reinbach, R. 96; D. Direktor u. s. Candidat, Nov. 96; Reform dem dtsch. Zahnärzte-Stande! 97.

Metzler, Ludw., 🖹, Pfr. u. Distriktsschul-Insp. Kandel, Rheinpf. (Lobloch, Pfalz $^{22}/_{3}$ 39.)

Metzner, Friedr. Oskar, Länd.- u. Völkerkde, Sem. OLehrer. Plauen i. V., Bärenstr. 49. (Crottendorf $^{26}/_{4}$ 46.) **V:** Erzgebirge 81; Vogtländ. Wanderungen 79/III; Plauen u. die vogtländ. Schweiz, 4. A. 93; Saal-Thal u. Elsterthal, 4. A. 96; Ob. Vogtland, 4. A. 98; Landeskunde vom Kgr. Sachsen 89; Festschrift z. 12. mitteldtsch. Bundesschießen zu Plauen i. V. 89, z. Feier d. 10jähr. Stiftungsfestes d. Vogtländisch. Touristen-Vereins zu Plauen 90.

Metzsch-Schilbach, Wolfgang W. V. v., ⚔, ♛, /, Nov., **Ue:** RF., Leut. a. D., Red. d. „Hannov. Anz." Villa Eschenbach b. Schöneck, Sachs. (Marienberg, S. $^{17}/_{11}$ 63.) **V:** Briefwechsel e. deutsch. Fürsten mit e.

jungen Künstlerin 92; Von Schreibtisch u. Werkstatt 96. ()

Meunier, Winand Hubert, (k.), Homil. D., Kaplan. Viersen, Rektoratsstr. 17. (Aachen 18|5 53.) V: Lehre vom Predigtthema 92.

Meurer, Christ., Kirchenrecht, Dr. jur., u. phil., o. UP. Würzburg, Schillerstr. 14. (20|1 56.) V: Begriff des kirchl. Strafvergehens 82; Begriff u. Eigentum d. heil. Sachen 85 II; Verhältnis d. Schillerschen z. Kantschen Ethik, 2. A. 96; Völkerrechtl. Schiedsgerichte 96; Landesherrl. Ehescheidungsrecht 91; Zehnt- u. Bodenzinsrecht in Bayern 98. ()

Meurer, Herm., Ψ, Dr. phil. Weimar. (Eisenach 21|1 33.) V: Peripateticorum philos. moralis secund. Stobaeum enarratur 59; Lexikal. Slgen aus Rückerts Werken 72; Lat. Lesebuch für VI. 80, 10. A. 98; für V. 80, 8. A. 98; für IV. 84, 4. A. 96; Griech. Lesebuch f. III b 82, 2. A. 95, f. III a 83; Pauli sext. Liber 86, 2. A. 99; Odyssea lat. für VI 92; Ilias lat. für V. 92.

Meurer, Jul., alpine Litt., Dir.-Rat. Meran, Villa Walderhaus. (Leipzig 13|1 38.) V: Spirit.-philosoph. Reflex. 71; Handbuch d. Alpinen Sport 82; Ill. Führer durch d. Ortler-Alpen 84 u. 96; Führer durch d. Dolomiten, 4. A. 85; Ill. Führer durch d. Hochalpen Oesterr., I.: Westtirol u. Vorarlberg 85, II.: Osttirol, Pinzgau u. d. Dolomiten 86, III.: Alpen von Salzburg, OOesterr., Steiermark, Kärnten, Krain, Küstenland u. Berchtesgadener Land 87; Distanz- und Reisekarte von Tirol, Vorarlberg u. d. Dolomiten 86, 4. A. 98; Distanz- u. Reisekarte d. östl. Alpengebiete Oesterr. 87, 3. A. 96; Karte d. Schutzhäuser 2c. in den österr. u. dtschn Alpen 87; Ill. Führer durch Oestr.-Ung. I. 88; Ill. Führer durch Salzburg u. d. Berchtesgadener Land 89, 2. A. 97; Ill. Führer durch Wien 89, 5. A. 97; Führer f. Campiglio Arco Riva u. Garda-See 89; Ill. Führer durch die Dolomiten 90; Touristen- u. Distanzkarten d. öster. Alpen, 11 Bl. 90|95; Illustr. Guide to Vienna 91; Guide illustré dans Vienne 91, 2. A. 98; Alpenlandschaften 91, II 99; Ill. Führer dch d. Ostalpen, I. Westl. Teil 92, II. Oestl. Teil 93; Katechism. f. Bergsteiger 92; D. Bergsteiger im Hochgebirge 93; Kl. ill. Führer dch d. Dolomiten 93; Burgen u. Schlösser in Oesterr. 93; Ill. Führer auf d. k. k. öster. Staatsbahnen, 27 Hefte 93|95; Ill. Führ. dch d. Ortlergruppe 96; Ill. Führ. durch d. Pusterthal, Dolomitthäler, Glockner-Venediger, Zillerthal 98; Tirol. Stationen- u. Touren-Tabellen, höchste Gipfel und Päße 99.

Meurer, Karl, neuere Ψ, Dr. phil., Prf., GOLehrer. Cöln a. Rh., Siebenburgen 20. (Mayen 15|5 46.) V: Franz. Synonymik 78|96 IV; Engl. Synonymik 79|99 III; Shakesp.-Lesebuch 79|90 II; Engl. Vokabularium, Ausg. A u. B 83; Franz. Lesebuch I 83, 5. A. 94, II 84, 3. A. 96; Franz. Wiederholungsgrammat. 90, 2. A. 94; Engl. Wiederholungsgrammat. 95; Franz. Vokabularium u. Phraseol. 96|98 II; Engl. Vokabularium und Phraseol. 97. H: Shakesp. f. Schulen: I: The Merchant of Venice 80, 2. A. 90; II: Julius Cäsar 81, 2. A. 90; III: Macbeth 82, 2. A. 90; Byron, the Prisoner of Chillon 81; Dickens, the Cricket on the Hearth 90; Macaulay, Hist. of England 90.

Meusch, Karl, ℙ, Lehrer. Höchst a. M., Königsteinerstr. 56. (Nassau 2|1 64.) V: Dtschlands Trauertage, G. 89; Wilhelm II. 89; Lesefrüchte üb. Unterrichtsgegenstände u. deren Behandlg in d. Volksschule 90; Aufgaben aus der Invaliditäts- und Altersvers. 91, 2. A. 95.

Meusel, Heinr., klass. Ψ, Dr. phil., Dir. d. Kölln. Gymn. Berlin S, Inselstr. 2|5. (Zahna 18|2 44.) V: Pseudo-Callisthenes 71; Lex. Caesarianum I 87, II 93; Coniecturae Caes. 93; C. Caes. Bell. Gall., Krit. Ausg. 94; dass., Schul-Ausg. 94.

Meuser, Adolf, ℙ, Germanistik, Litt.- u. Kult.-☆, Dr. phil., Hauptlehrer d. Töchterschs. Mannheim. (Dörsdorf, Nassau 10|11 44.) V: Geogr. d. Deutschen Reiches; Anthropologie für Schulen; Geometr. Unterrichtsstoff; Wesen u. Einfluß d. philanthrop. Schule; Kurzgefaßte französ. Grammatik; Aus der Schulgesch. Mannheims.

Méville, Henri de, VB, Nov., ℒ, H: u. Rd. d. „Ibis". Berlin O, Krautstr. 38 a I. (ebda 17|3 71.) V: Volle Segel 98; Um die Erde mit S. M. S. „Leipzig" 99. *

Mewis, Frl. Marianne (Pf. Marianne Wittich), Roman, Nov., Humor. Dresden, Waldschlößchenst. 6. (Arnsfelde 6|12 66.)*

Meyberg, F., VBJ., Journalist, Berlin SW., Klödenstr. 6. (*)

Meyer, Ad. Bernh., Ψ, Anthropologie, Ethnogr., Prähistorik, Dr. med., GHofR., Dir. des zoolog. u. anthr.-ethnogr. Mus. Dresden, Wienerstr. 43. (Hamburg 11|10 40.) V: Hemmungsnerven d. Herzens 69; Darwin u. Wallace 70; Tagebücher NGuinea 75; Mitteil. a. d. Zool. Museum 75 bis 78 III; Negritos d. Philippinen 78; Index zu Reichenbachs Werken 79; Abb. v. Vogelskeletten 79|97 II; Führ. dch d. Zool. Mus. Dresden 81; Ethnogr. Mus. 81|99 XII; Künstl. deform. Schädel 81; Hirschgeweih-Slg i. Moritzburg 81|87 II; Philippinen-Typen 84|90 II; Gräberfeld Hallstatt 84; Gurina Obergailthal 85; Ornithol. Jahresberichte 86|96 X; Auer-, Birk- u. Rackelwild 87; Abh. u. Ber. d. Zoolog. u. A.-E. Mus. Dr. 87|99 VII; Celebes-Typen 89,

Papua-Typ. 94; Birds of Celebes 98 II; Catal. d. Handbibl. des Zool. u. A.-E. Mus. 98; Distribution of Negritos 99. **Ue:** Wallace, malay. Archipel 69 II; Beitr. z. nat. Zuchtwahl 70; Geogr. Zool. 76 II; Sclater, geogr. Verbreitung d. Tiere 75; Gedanken ein. Hummel 77.

Meyer, Albert, Handel, ⊠, Dr. jur. et cam., Red. der „Neuen Züricher Zeitg". Zürich. (ebda 13/3 70.) **V:** Verbrechen im Kanton Zürich. 95. *

Meyer, Alex., BP., VV., ⊠, Dr. jur. Berlin W, Lutherstr. 35. (ebda 22/2 32.) ()

Meyer, Alfred Gotthold, ⌀-♛, Dr. phil., ThSchP., Lehrer a. d. Königl. Kunstschule. Charlottenburg, Carmerstr. 5. (1/3 64.) **V:** D. venez. Grabdenkmal d. Frührenaissance 89; Lombard. Denkmäler des XIV. Jahrh. 93; Stud. zur Gesch. d. plast. Darstellungsformen, I. Hermen 94; D. Silberschrein d. hl. Simeon in Zara 94; R. Begas 97; Oberital. Frührenaissance I 97; Canova 98. **Mith:** Goethe, Werke, Bd. 27, 28 und 30 in Kürschners Nat.-Litt. ()

Meyer, Arnold, prot. ✝, Prof., Lic. theol., UDoz. Bonn a. Rh., Meckenheimerstr. 114. (Wesel a. R. 9/8 61.) **V:** Jesu Muttersprr. 96; D. neuesten Forschungen üb. d. Geschichte des Urchristentums 98.

Meyer, Arthur, ✍, Dr. phil., o. UPrf. Marburg, Hess., Renthofstr. 10. (Langensalza 17/3 50.) **V:** Chlorophyllkorn 83; Handb. der qualitativen chem. Analyse f. Apotheker 84; Wissensch. Droguenkunde 91; Untersuchgen üb. d. Stärkekörner 95; Erstes mikroskop. Praktikum 98. **H:** (m. K. Schumann) Atlas d. officinellen Pflanzen 93 f.

Meyer, Bruno, Kunst♛, ℙ, Dr. phil., Prf. Berlin-Lankwitz, Annastr. IV, Erfurtsche Villa. (Kempen in Posen 28/6 40.) **V:** Aus d. ästhet. Pädagogik 73; Studien und Kritiken 77; Dürer's vier Holzschnittfolgen (auch einzeln) 86; D. ethische Wert d. Welt d. Schönen 94; Was nun? (z. Duellfrage.) 96; Photogr. Kunstblätter 99.

Meyer, Christian, ♛, Dr. phil., k. preuß. Archivar 1. Kl. a. D., **H:** d. „Hohenzollerischen Forschungen". München, Kanalstr. 47. (Lichtenau, Bay. 21/8 42.) **V:** Gesch. d. Landes Posen 81; Herkunft d. Burggrafen v. Nürnberg 89; Gesch. d. Provinz Posen 91; Augsb. Studien 94; Ausgew. Selbstbiogr. a. d. 15.—18. Jahrh. 97. **H:** Stadtbuch v. Augsb. 72; Selbstbiogr. d. E. Holl 73; Urkundenb. d. Stadt Augsburg 74/79; Berl. Berichte aus d. Zeit d. 1. schles. Kriegs 80; Gedenkbuch d. Ritters Ludwig d. ä. v. Eyb 90; Quellen z. Gesch. v. Bayreuth 94, Hof 94/98; Kulmbach u. d. Plassenburg 95.

Meyer, Ed., ♛, Dr. phil., o. UP. Halle a. S., Giebichenstein, Reilstr. 88. (Hamburg 25/1 55. **V:** Gesch. d. Altertums 84/93 II; Gesch. des alten Aegypt. 87; Forschgen zur alten Gesch. I 92, II 99; Untersf. z. Gesch. d. Gracchen 94; Wirtschaftl. Entwicklg d. Altert. 95; Entstehung des Judentums 96.

Meyer, Elard Hugo, Ψ, Dr. phil., o. Hon. UPrf. Freiburg, Br. Konradstr. 28. ()

Meyer, Fräul. Elisabeth (Pf. E. Rita), Nov. Hamburg, Grindel-Allee 92. (ebda 16/2 71.)

Meyer, Erich (Pf. Erich Menzel und Ernst Fröhlich), /, Humor, Versicherungs-Beamter. Magdeburg, Gr. Diesdorferstr. 229 I. (ebda 12/3 63.)

Meyer, Erich, Roman, /, ♛, ℙ, Dr. phil., GLehrer. Weimar. (Berlin 10/5 62.) **V:** D. Recht d. Gegenwart 91; Eifersucht d. Seelen 92; Maria, Landgräfin v. Hessen 94; Entwicklung der französischen Litt. s. 1830 98.

Meyer, Ernst Teja, Marine, ⚓. Kiel, Niemannsweg 21. (Stettin 27/5 61.) **V:** Harald Drotlef, altnord. Sage 95; Vor 70 Jahren, maritime Rückblicke 98; In tridente robur, maritime Sk. 99.

Meyer, Franz Sales, Kunstgewerbe, Prf. d. Kunstgewerbesch. Karlsruhe, B., Nowacks-Anlage 11. (Kenzingen 9/12 49.) **V:** Ornament. Formenlehre 86; Handbuch d. Ornamentik 88, 5. A. 95, der Schmiedekunst 88, 2. A. 93, der Liebhaberkünste 89, 2. A. 90; Musterbuch mod. Schmiedeeisenarbeiten 88/90 III; (m. Krauth): Schreinerbuch 91 II, 3. A. 95; Schlosserbuch 91, 2. A. 97; Zimmermannsbuch 93, 2. A. 95; D. Schlosser d. Neuzeit 91/97 V; (mit Bischoff und Krauth): D. Zimmermann 93; (mit Eyth): Malerbuch 94. 2. A. 97; Steinhauerbuch 96; D. Festdekoration (m. Bischoff) 97. ()

Meyer, Georg, ⚖, Dr. jur., o. UPrf., GehR. Heidelberg, Rohrbacherstr. 38. (Detmold 21/2 41.) **V:** Recht d. Expropriation 68; Grundzüge d. nordd. Bundesrechtes 68; Staatsrechtl. Erörterungen üb. d. deutsche Reichsverfassg 62; Studium d. öffentl. Rechts 75; Lehrbuch d. dtsch. Staatsrechts 78, 4. A. 95; Verleihung d. Königsbannes u. d. Dingen b. markgräfl. Huld 81; Lehrbuch d. dtschn Verwaltungsrechts 83/85, 2. A. 93/94; Staatsrechtl. Stellung d. dtschn Schutzgebiete 88; Anteil d. Reichsorgane an d. RGesetzgebung 89; D. Staat u. die erworbenen Rechte 95; Reichsgründg und das Großherzogt. Baden 96.

Meyer, George, Heilkunde, Dr. med., prakt. Arzt. Berlin SW, Zimmerstraße 95/96. (ebda 13/7 60.) **V:** Medicin. Führer durch Berlin 90; Rettungs-Gesellsch. und Samariter-Unterr. im vorigen Jahrh. 97; D. Samariter- u. Rettungswesen i. Deut. Reiche 97; Sanitäre Einrichtungen in London 98. **H:** Handb. d. Krankenversorgung u. Krankenpflege (m. zahlr. Mitarb. in Gemeinsch. m. G. Liebe und P. Jacobsohn)

98 f.; Deutsch. Kal. f. Kranke u. Krankenpfleger 98. *

Meyer, Gotthelf, VB., Essay, Ue: EF. 1SPort. Schwed., Dr. jur., GKonsul. Wien 1, Reichsratstr. 5. (ebda 22/1 44.)

Meyer, Gustav, Sprachforschung, Dr. phil., o. UP. Graz, Elisabethstr. 6. (Großstrehlitz 25/11 50.) V: Die mit Nasalen gebildeten Präsensstämme 73; Zur Gesch. der indogerm. Stammbildg u. Deklination 75; Imberios u. Margarona 76; Griech. Grammatik 80, 3. A. 96; Albanes. Stud. 83/96 V; Essays u. Studien z. Sprachgesch. 85/93 II; Reiseskizzen a. Griechenl. u. Ital. 86; Albanes. Grammatik 88; Griech. Volksld. i. dtsch. Nachbildg 90; Etymolog. Wörterbuch d. albanes. Sprache 91; Türk. Studien 93; Neugriech. Studien I/IV 94/95. ()

Meyer, Gustav Eduard, ⊙, Volksschullehrer. Bankau b. Danzig. (Kniebau 17/11 49.) V: Grundgedanken d. biblisch. Gesch. 85; Hauptgedanken von Luthers tl. Katechism. 86; Geburtstag Kaiser Wilh. II. 89; Gedächtn. Wilh. I. 89; Gedächtnisfeier Friedr. III.; D. vaterl. Gedenktage 91. ()

Meyer, Hans, ◉, Dr. phil., Prf., Chef d. Bibliogr. Inst. Leipzig, Täubchenweg. (Hildburghausen 2/3 58.) V: Gesch. d. Straßburger Goldschmiedezunft 81; Eine Weltreise 84; Z. Schneedom d. Kilimandscharo 88; Ostafrik. Gletscherfahrten 90; D. Insel Teneriffe 96. H: M's Konversationslexikon, M's Reisebücher, M's Volksbücher; Deutsches Volkstum (m. And.) 98.

Meyer, Heinr., Dr. phil., Hilfsarb. am Grimmschen Wörterb. Göttingen, Wilhelm Weberstr. 24. (Liebenburg 14/3 69.) MitH: Herder, Werke I in Kürschners D. Nat.-Litt. ()

Meyer, Herm., ✓, Chefred. d. „Hildesh. Allg. Zeitg u. Anzeigen". Hildesheim, Binderstr. 8. (Beilage 12/5 60.) ()

Meyer, Joh., ♆, ⊙, Dir. d. Idiotenanst. Kiel, Rondeel 1. (Wilster 5/1 29.) V: Lyr. Ged. 56, 2. A. (hochdeutsche Ged.) 87; De Konterlör sin Dochder, Erz. 58; Cassen mit de Hummel, Erz. 59; Ditmarscher Gedichte 69, 3. A. 87; Gröndunnersdag bi Eckernför, Ep. 73; To Termin, Schw. 79, 3. A. 90; Kleinigkeiten, hochd. Sinnsp., 3. A. 85; Unſ' ole Moderſprak, Schw. 80; Sangesbrüder, Posse 81; Plattdtsch. Hebe, 59, 3. A. 85; Theodor Preußer, Dr. 88; Im Kruge z. Tolk, Char. B.; En lütt Waisenkind, Vst.; Festspiel z. 90. Geburtstag Kaiser Wilh. I. 87; Festspiel z. Vermählg d. Prinzen Heinr. v. Preußen 88; Festspiel z. Einweihg d. deutsch. Reichshallen-Theat. in Kiel 90; Lätitia, Festspiel z. Feier des Geburtstages Kais. Wilh. II. 90; ebenso 91; E. gold. Ring ist gefund., Schw. 91; R. Rinaldini, plattd. Schw. 91; Dicht. u. Buern, Vst. 92; Ich hatt' e. Kameraden, Melodr. 93. Ueberarb. u. f. d. Bühne einger.: Lessing u. Goeze, Charaktb. v. Detlef Gottfried; In Reuter sinen Gaar'n, plattdtsch. Charakt.-B. 94; Hau mutt he hemm! Schw. 96; Festsp. z. silb. Hochzeit d. WGR. Prf. v. Essmarch u. Ihrer Durchl. d. Prinzess. Henriette v. Schlesw.-Holstein 97.

Meyer, Johs, ◧, Rektor d. städt. Bürger-(Mittel-)Schule für Mädchen, H: d. „Deutschen Schulmann". Crefeld, Nordstr. 3. (Gr. Mimmelage 5/11 54.) V: Nat. Erziehung 79; Christl. Kirchenjahr 80; Heil. Gesch. 80, 2. A. 83; Lehr- u. Uebgsbuch für Rechtschreibung 80, 13. A. 97; Kl. Heimatskunde v. Hannover 80, 5. A. 96; Meth. Leitfaden f. Rechtschreibung 80, 4. A. 98; Wörterverz. d. neuen Rechtschr. 80, 2. A 81; Handfertigkeitsunterr. 81; Prov. Hannover 82, 2. A. 87; Zweite Prüfung 82, 2. A. 97; Poet. Vaterlandsb. 81 f. II; Luthers Gedanken üb. Erziehg 83; Bibl. Lehr- u. Lesebuch 84 II; Päd. Jahrb. 84/87 IV; Salzmanns pädagog. Schriften 86/87 II; Bibl. Gesch. 86; Pädag. Zeit- u. Streitfragen 87/96 VII; Die soziale Frage u. die Schule 88; Niemeyers pädag. Schriften 88 II; Deut. Sprachbuch 88, 5. A. 98; Kl. deut. Sprachbuch 88, 2. A. 97; Deut. Sprachübungen 88; Kaiser Wilh. II. 88, 15. A. 89 (Schülerbuch); Wilh. II. 88, 4. A. 92; Z. Umgestaltung d. gramm. Unterr. 89; Lesebuch d. Erdkunde 89 III; Archiv f. d. Praxis d. Volksschullehrers 91; Die allg. Bestimmungen für das Volksschulwesen u. d. Best. üb. d. Mädchenschulwesen, erläutert ꝛc. 94; Bilder aus d. Gesch. d. deutschen Volkes 94/95 II; Hohenzollern-Buch 96 f. III; Deut. Litteraturkunde für höh. und mittlere Mädchenschulen 96.

Meyer, Johann Gustav Gottfried (Pj. John Meyer), VB., PA., ♆, ⊙, ♛, ✓, ⊞, Red. a. d. „Zeitschr. f. d. ges. Textilindustrie." Leipzig, Ostr. 14 II. (Danzig 6/11 46.) V: Pyramus u. Thisbe in d. Geisterstunde, Festsp. 80; Hans v. Sagan, Festsp. 88; Arions Rettung, Festsp. 90; Themis a. d. Flucht, Festsp. 90; Polterabendged. (m. R. Hertwig) 91; Ixion, Festsp. 91.

Meyer, John, s. John Gust. Gottfried Meyer.

Meyer, Joseph, ☥, Custos der UBibl. Wien III/1, Heumühlgasse 18. (ebda 7/1 34.) V: D. Geld 72; D. Münzwesen auf einheitl. Grundlage 76; Ein Beitrag zur Valuta-Regulierung in Oest.-Ung. 77; Amts-Instr. f. d. Univ. Bibl. i. Prag 98. (*)

Meyer, Jul., Bankbeamter. Berlin-Schöneberg, Hauptstr. 138. (Strasburg, Wstpr. 16/6 56.) V: Ausbildung u. Stellung d. Handlungsgehilfin in Berlin 93; Frau i. Handel u. Gewerbe (m. J. Silbermann) 95.

Meyer, Karl, deutsche Litt., Dr. phil., Bibliothekar an d. Kgl. u. Prov. Bibl.

Hannover, Ostermannstr. 10. (Heinde 25/4 62.) V: Meister Altswert 89.

Meyer, Konrad (Pf. Jul. Freimund), ✠, Insp. d. Schweiz. Mobil.-Assekuranz. Zürich, Unt. Zäune 5. (Winkel 3/9 24.) V: Ged. in schweiz. Mundart 44, 3. A. 99; Geistl. Lieder 47; Jubellieder 48; Jungfr. v. Orleans, E. 54; Lieder der Armut 56, 2. A. 72; Schulreise 57, 3. A. 80; Republikan. Kal. 58/62; Zuger Hauskal. 58/62; Kampfgespräche 76/80; Betrachtgen üb. e. staatl. obligat. Mobiliarversicherg 93.

Meyer, Leo, vergl. Gramm. d. indogerm. Spr., Dr. phil., o. UP., W. StM. Göttingen. (Bledeln 3/7 30.) V: Infinitiv der homer. Spr. 56; Bemerkungen z. ält. Gesch. d. Griech. Mythologie 57; Gedrängte Vergleich. d. griech. u. latein. Deklination 62; Flexion der Adjektiva i. Deutschen 63; Vergl. Grammatik d. griech. und latein Sprache I 61 (2. A. 82, 84), 2 a 63, 2 b 65; Got. Sprache 69; Livländ. Reimchronik 76; Ueb. Glauben und Wissen 76; Griech. Aoriste 79; An im Griechisch., Lat. und Gotischen 80; Leben nach d. Tode 82; 4. Bitte des Vaterunsers 86; Untergang d. Welt u. jüngstes Gericht 89; 29 Vorträge üb. d. estnische Spr. u. ihre Gesch. u. allg. Sprachwiss. ()

Meyer, Lothar, ✓, prakt. Landwirt. Berlin-Friedenau. (Slawentzitz 31/7 65.) V: Skizzen von einer landw. Reise in Nord-Frankreich, Süd-England und den Kanalinseln 99.

Meyer, M. Wilh., ↘, /, Naturwiss., Dr. phil. Berlin W, Rankestraße 23. (Braunschweig 15/2 53.) V: Selbstbiogr. v. Himmel 77; Kosmograph. Skizzenb. 79; Spaziergänge durch das Reich der Sterne 84; Königin d. Tages und ihre Familie 85, 2. A. 99; Kosmische Weltansichten 86; Auf der Sternwarte 87; Lebensgesch. d. Gestirne 87, 3. A. 98; D. Entstehg d. Erde u. d. Irdischen 88, 3. A. 97; Mußestunden e. Naturfreundes 91; Das Weltgebäude 97. H: (mit Prof. Schwalbe) Diesterweg, Himmelskde, 16.—19. A. 98; Slg. populärer Schrift. 31 Hefte.

Meyer, Frl. Martha (Pf. M. Folkart, Erich Frey), Nov., Erz. Berlin W, Kalckreuthstr. 10. (ebda.)

Meyer, Matthias (Pf. für Ψ: Felix Caligula), ⚓, ✠, SemLehrer. Hamburg, Moltkestr. 6. (ebda 19/11 59.) V: D. Lieder des letzten Rodensteiner 86; Einführg in d. Dtsche Litt. 90; Sport u. Schule 97.

Meyer, Moritz, Dr. phil., Prof., H: d. „Finanziellen Rundschau" u. d. „Reichscorresp." Berlin W, Französische Str. 16.

Meyer, Osk., Bibliogr., ☉, Dr. phil., Prf., Univ.-Bibliothekar. Straßburg i. E., Kaiser Friedrichstr. 3. (Rödersdorf 12/4 44.)

Meyer, Osk. Emil, ∩, Dr. phil., o. UP., GRegR. Breslau, Schuhbrücke 38/39. (Varel 15/10 34.) V: Kinetische Theorie der Gase 77, 99. H: F. Neumann, Vorlesungen über Elastizität 85. ()

Meyer, Pet., (k.), Ψ, Dr. phil., Prf., GO.-Lehrer. München-Gladbach, Viersenerstr. 56. (Cöln 7/2 53.) V: O thymós apud Arist. Platonemque 76; Des Aristoteles Politik u. d. Athenaion politeia 91; Aus M.-Gladbachs früh. Tag., Festsp. 92; Aus dem Gebiete jenseits der Unterrichtsmethodik 97; Volksschule u. moderne Lehrgelüste 98; Livius. Auswahl aus d. dritten Dekade f. den Schulgebrauch 98. ()

Meyer, Raphael, Germanistik, caud. magisterii. Kopenhagen, Skjoldsgade 4. (ebda 29/3 69.) V: Einführg in das ältere NhD. 94; Götz von Berlichingen 95; Den gamle danske Dödedans 96. ()

Meyer, Rich., ⚗, Dr. phil., ThSchP., H: „Jahrb. d. Chemie". Braunschweig. (Berlin 20/7 46.) V: Neuere Entwickelung d. Teerfarbenindustrie 80/97; Lehrb. d. aromat. Verbindungen 82. Ue: Faraday, Naturgeschichte einer Kerze 84.

Meyer, Rich. M., deutsche Ψ, Dr. phil., UDoz. Berlin W, Voßstr. 16. (ebda 5/7 60.) V: Swift u. Lichtenberg 86; Grundlagen d. Strophenbaues 86; Altgerm. Poesie 89; Goethe 94, 2. A. 98; Deutsche Charaktere 97; Die deutsche Litt. im 19. Jahrh. 00. H: W. Scherer, Poetik 88; Echtermeyers Ausw. dtsch. Ged., 32. A. 98.

Meyer, Robert, ✉, Dr. jur., UDoz., tit. ao. UP., Sect.Chef i. k. k. Finanz-Min. Wien III, Ungargasse 47. (ebda 8/1 55.) V: Prinzipien d. gerecht. Besteuerung 84; Wesen des Einkommens 87.

Meyer, P. Theod., (k.), SJ., Moral⁂. Exaeten b. Roermond, Holland. (Bünzen, Kt. Aargau, Schw. 4/3 21.) V: Grundsätze der Sittlichkeit u. d. Rechts 68; Institutiones Juris Naturalis seu Philosophiae moralis universae secundum Principia S. Thomae Aq. I. 85; Arbeiterfrage und die christl.-ethisch. Sozialprinzip. 91, 3. A. 95.

Meyer, Ulrich, Jugendschr., ✠, Buchhändler, Red. v. „Feierstunden" u. „Sonntagsbote f. d. Jugend". Berlin-Südende. (Zollgrün 25/7 59.) V: R. Fabeln z. Bildern v. O. Speckter (m. Esmarch und Schlottke) 91. H: „Jugendheim" 92. ()

Meyer, Walter, Dr. phil., Bibliothekar der Kgl. u. Univ.-Bibliothek. Königsberg i. Pr. (ebda 9/4 60.) ()

Meyer, Wilhelm, Red. d. „Deutschen Schirmmach.-Ztg". Leipzig, Yorkplatz 1.

Meyer, Wolfgang, Alex., ⊙, /, ✠, Dr. phil., HofR., Hoftheater-Dramaturg. Dresden A., Residenzstr. 9 I. (St. Petersburg 19./31/5 62.) V: Hypatia v. Alexandria 86; Sein und Schein, G. 88; Trotzköpfchen,

L. 88; Einer muß es doch sein! L. 89; Recht des Liebenden, Dr. 91; Die Partei, Sch. 93; E. Momentaufnahme, L. 93; Wie ich's sah, Erz. 95. **Ue:** Al. Daudet, Die kl. Kirche 96; Ein Begräbnis 97. [lin W, Rauchstr. 6.

Meyer-Cohn, Frau Helene, Nov. Ber-

Meyer-Elbing, Oskar (Pf. Ali Bey), Reisebeschr., /, ☺, **Ue:** F, Maler. Elbing, Innerer Mühlendamm 3. (ebda 24/7 66.) ()

Meyer-Förster, Frau Elsbeth, ☉, Nov. Berlin-Grunewald, Boothstraße 41. (Breslau 5/1 70.) **B:** Heimkehr, Dr. 94; Drama e. Kindes 94; Käthe, Dr. 95; Junge Menschen, R. 97; Meine Geschicht., R. 97; D. gnädige Herr, Dr. 99.

Meyer-Förster, Wilh., ☉, Roman, /, Theaterkritik. Berlin-Grunewald, Boothstr. 41. (Hannover 12/6 62.) **B:** Sachsen-Sachsonen, Sat. 85; Unsichtbare Ketten, Dr. 90; Kriemhild, Dr. 91; E. böse Nacht, L. 93; D. Vielgeprüfte, L. 98; Eldena, R. 96; Derby, R. 97; Alltagsleute, R; Heidenstamm, R. 98.

Meyer-Lübke, Wilhelm, romanische Ψ, Dr. phil., o. UP. Wien XIX, Prinz Eugengasse 12. (Dübendorf, Schweiz 30/1 61.) **B:** Grammatik d. roman. Sprachen 90/94 II; Ital. Gramm. 90; Sim. Portii Gramm. linguae graecae 89. ()

Meyer-Markau, Wilh. (Pf. Aug. Fürsicht; U. A. Kram), /, Erz., Nov., Dorfgesch., Humor, ☗, Lehrer. Duisburg, Kremerstr. 25. (Markau 12/10 53.) **B:** Parzival Wolframs 82; Lokalschulaufsicht 83; Lahrer Volksbibl. 337—339; Kehr als Seminardirekt. 85, 3. A. 90; Fremdwort u. Schule; Fremdwort i. d. dtschen Sprache 87; Was uns eint 91; D. entschleierte Bild des Volksschullehrers 92; Schulstaub und Kasernendunst 92; Kehr 92; Der Lehrer Leumund 92, 2. A. 93; Unf. hdtsche Sprache in ihrem Duisburger Alltagsgewande 93; Hauptlehrerfrage 94; Sozialdem. Jugendschr. 98. **H:** Slg päd. Vorträge 88 ff.; Niederrheinische Sprachbilder 83 ff.

Meyer v. Knonau, Gerold, ♛, Dr. phil., o. UP. Zürich-Riesbach, Seefeldstr. 9. (Zürich 5/8 43.) **B:** Nithards vier Bücher Gesch. 66; Jahrbuch f. d. Litter. d. Schweiz. Gesch. 68/69; D. schweiz. histor. Volkslieder 70; St. Gallische Gesch-Quellen 70/81 V; Sage v. d. Befreiung d. Waldstätte 73; Alemann. Denkmäler in der Schweiz 73/76 II; Aus mittleren und neueren Jahrh. 76; Die Ekkeharde v. St. Gallen 76; Dr. Frd. Keller 82; Lebenserinnerungen v. L. Meyer v. Knonau 83; Aus einer züricher. Familienchronik 85; Krit. Tage d. Gebirgskampfes im Koalitionskriege v. 1799/87; Züricher Neujahrsblätter 1806—1887 88; Jahrbücher d. deutschen Reichs unter Heinrich IV. u. V. 90/94 II; Georg v. Wyß 95/96 II; Zur Frage: Wie soll der Schweizer Geschichte studieren? 96. **Ue:** v. Ekkehard: Casus S. Galli 78/96 II. ()

Meyer von Schauensee, Plazid, ✠, Dr. jur., ORichter. Luzern. (ebda 11/9 50.) **B:** Zum Vormundschafts- u. Eherecht des Kant. Luzern 83; Das Bundesgesetz üb. das Obligationenrecht u. s. Bedeutg f. d. gesamte schweiz. Rechtsleben 83; Die Revision d. luz. Strafrechtsverfahrens 84; Wohnsitzrecht u. Heimatrecht nach gemeinrechtlich. u. partikulär schweiz. Rechtsanschauung 84; Ueb. Haftpflichtgesetzgebung u. Zwangsversicherg in ihrer neuesten Entwicklung 85; Zur Revision d. Gesetzgebung üb. d. Grundkreditverhältnisse im Kant. Luzern 86; Ueb. Checkfälschung 86; Ueber Besteuerung von Aktiengesellsch. 87; Kasimir u. Ed. Pfyffer v. Altishofen 87; Codifikation, Rechtswiss. u. Rechtsstudium der Zukunft 89; Luzerns Strafgesetzgebg 90; Die Psychiatrie in ihrem Verhältnis z. Strafrecht u. zu d. Vorschlägen d. internat. kriminalist. Vereinigung 90; Luzern. Wuchergesetzgebg 91; Todesstrafe in Luzern 92; Kriminalfall Gatti 92; Verhältn. d. kantonalen luzern. Privatrechts zum eidg. Obligationenrecht 94; Strafzumessg u. Strafmilderg 94; Gesch. u. Kritik d. Stooß'schen Entwurfes f. e. schweiz. Strafgesetz 97.

Meyerfeld, Max, /, Dr. phil. Berlin SW, Charlottenstr. 81. (Gießen 26/9 75.) **B:** Rob. Burns Studien zu s. dichter. Entwicklg 99. *

Meyerhof, Frl. Leonie (Pf. Leo Hildeck), Nov., ☉. Kritik, /. Frankfurt a. M., Obermain-Anlage 28. (Hildesheim.) **B:** Silhouetten, Erz. 86; Ungleiche Pole, L. 87; Sie hat Talent, L. 88; Feuertaufe, L. 89; Goldene Käfig u. a. Nov. 92; Abseits vom Wege, zwei Nov. 94; Mittagssonne, R. 95; Feuersäule, R. 95; Wollen u. Werden, R. 97; Das Zaubergewand, R. 97; Abendsturm, Sch. 98; Libellen, R. 99; Bis ans Ende, R. 99.

Meysenbug, Frl. Malvida v., Roman, Erz. Rom, Via Polveriera 6. (Cassel 28/10 16.) **B:** Memoiren einer Idealistin 76 III, 4. A. 99; Stimmungsbilder a. d. Vermächtnis einer alten Frau 79; Phädra, R. III; Ges. Erz. 85; Erz. aus d. Legende u. Gesch. 89; D. Lebensabend e. Idealistin 98, 2. A. 99.

Mez, Carl, ✍, Dr. phil., Prf., UDoz. Breslau, Fürstenstr. 100. (24/3 66.) **B:** Lauraceae Americanae 89; Bromeliaceae in Martius Flora Brasiliensis 92—94; Monographia Bromeliacearum 96; Mikrosk. Wasseranalyse 98; Das Mikroskop u. s. Anwendung 99. [gärtner.

Mianka, Dora, s. Dorothea v. Hopfen-

Michael, Emil, (k.), SJ., ♛, ✝, D., Dr. phil., o. UP. Innsbruck, Universitätsstr. 8. (Reichenbach, Schles. 20/9 52.) **B:** Salimbene u. s. Chronik 89; Rankes Welt-

gesch. 90; J. v. Döllinger 92, 3. A. 94; Geschichte d. deutschen Volkes I, 1.—3. A. 97, II, 1.—3. A. 99.

Michael, Erich, Erz., Skizzen, Dr. phil., Lehrer an d. Realschule. Leipzig, Heinrichstr. 3 I. (ebda 9/7 71.) **V:** M. Rinckhart a. Dramat. 94.

Michael, Wolfg., ♛, Dr. phil., ao. UP. Freiburg i. B., Hildastr. 62. (Hamburg.) **V:** Formen d. unmittelbar. Verkehrs zw. d. deutschen Kaisern u. souveränen Fürsten im 10. bis 12. Jahrh. 88; Englands Stellg z. 1. Teilg Polens 90; Engl. Gesch. im 18. Jahrh. I. 96.

Michaeli, Otto, Humor, Dichtung, litt. u. musik. Kritik, Litt.- u. Musik♛, Kunst♛, **Ue:** E, /, GerNot. Philippsburg, Bad. (Eberbach a. N. 24/7 70.) **V:** Schumann u. Wagner 93. **Ue:** Byron, Gefangener von Chillon u. Parisina 90.

Michaelis, Adolf, Archäol., Dr. phil., u. jur., o. UP. Straßburg i. E., Blessigstr. 4. (Kiel 22/6 35.) **V:** D. corsinische Silbergefäß 59; Thamyris u. Sappho auf e. Vasenbilde 65; Taciti dialogus 68; D. Parthenon 71; Bildnisse d. Thukydides 77; Gesch. d. deutsch. archäol. Inst. 79; Ancient Marbles in Great Britain 82; R. Wachsmuth (anon.) 91; Julie Michaelis u. d. Ihren (hdsl.) 93; Führer durch d. archäolog. Mus. d. Univ. Straßburg 97: Neubearb. von Springers Handb. der Kunstgeschichte, I. Altertum 98; Neubearb. von Sophoclis Electra ed. O. Jahn 72, 82, von Apulei Psyche et Cupido rec. O. Jahn 73, 83, 95, von Pausaniae descr. arcis Athenarum ed. O. Jahn 80; Vollendung v. O. Jahn, griech. Bilderchroniken 73.

Michaelis, Aug., ⚗, Dr. phil., o. UP. Rostock, Bismarckstr. 22. (Bierbergen in Hannov. 47.) **V:** Lehrb. d. anorg. Chemie 78 ff. IV; Einf. in d. allg. Chemie und d. physikal.-chem. Operationen 79. ()

Michaelis, Curt, ☉. München, Hohenzollernstr. 73. (Frankfurt a. O. 9/3 71.) **V:** Um eine Königskrone 98; Euphorion 99; Theodora 99.

Michaelis, Frau Kath. (Pf. früher C. Milanis), Roman, Erz., Nov., /. Dresden, Uhlandstr. 6. (Colberg 3/12 47.) **V:** Licht u. Schatten, R. 89; Durch d. Wogen d. Lebens, R. 96; Schwester Anna, R. 99.

Michaelis, Frau Maria Magd. (Pf. M. Tamms), Roman, Nov., ☉. Danzig, Schleusengasse 12. (Stralsund 16/7 63.) **V:** Jemands Liebling, R. 92; Das alte Buch 95/96; Truggold, R. 97/98; Draußen vor'm Thor, R. 98.

Michaelis, Paul, BP., RA. Berlin SW, Hint. d. kath. Kirche 2. (18/9 55.) ()

Michaelis, Paul, Dr. phil., BP., ⁂, ☉, /, Politik, ChefRed. der „N. Hamb. Ztg." Hamburg, Richardstr. 43. (Libbesdorf 8/3 63.) **V:** Aufg. der Zukunft 87; Kometenbriefe 88; Sind wir Sozialdemokraten? 90; Irrwege d. dtschen Politik 91; Die Willensfreiheit 97; D. neue Professor, L. 98.

Michaelsen, Wilhelm, wissenschaftl. ♆, Dr. phil., Assistent am Naturhistor. Museum. Hamburg, Hammer Landstr. 33. (ebda 9/10 60.) **V:** Untersuchungen über Enchytraeus Möbii und andere Enchytraiden 86; Hamb.-Magalhaensische Sammelreise, Reisebericht 96.

Michaelson, Frl. Margarete (Pf. Ernst Georgy), VB., Nov. Berlin W, Steglitzerstr. 51 II. **V:** Aus Leidenschaft! 96; Dämon Liebe 97; Erlöserin 98; Aus den Memoiren e. Berl. Range 98; Jugendstürme 99; Mod. Ehe 00.

Michalitschke, Anton, ⅄, ∩, ▮, Photogr., Musiktheorie, GProf., MitRed. der „Oesterr. Mittelschule". Prag-Smichow Inselgasse 2. (Rokitnitz 16/8 61.) **V:** Archimed. d. hyperbol. u. d. logarith. Spirale 88, 2. A. 91; Ueb. e. räuml. Darstellung d. Tonreihe 2c. 91; Ein Monochord mit spiralförm. Stege zur Darstellung d. pythagoraeischen, der physikal. u. d. gleichschwebend temperierten Tonintervalle 93; Pascalsche Curven als Bahncurven u. als Hodographen 1. u. 2. Ordnung 96; Dreiteilung des Winkels 97; Caelo-Tellurium, Apparat z. Darstellung der Himmelserscheinungen vom anthropocentr., vom geocentr. u. vom heliocentrischen Standpunkte 97; E. Construction d. Bildweite aus d. Gegenstandsweite u. e. prakt. Ausnützung derf. 99.

Michaud, Eugène, ✝, neufranzösische Sprache u. Litt., Dr. theol., o. UP. Bern, Erlachstr. 17. (*)

Michel, s. Georg Bernhard.

Michel, Frau Marie, geb. Heitz (Pf. Maria Rebe), ▮, ⊞. Rappoltsweiler, Elsaß. (Kleeburg 12/1 26.) **V:** Erzählungen: Am Eichstein; Andreas König; Silberadel u. in dritter Klasse; Unt. einem Dach; Am Strengbach; Gold. Hauben; D. Dreinstein; Berg ab u. Berg auf 88; Wer d. Sünde den Sonntag gibt, dem nimmt sie die Woche 88; Wem d. l. Gott nicht bei dem Erziehen hilft, dem hilft ein anderer 88; Wer den lieben Gott nicht zur Hochzeit ladet, bekommt einen bösen Gast 89; Vogesengrün; Kinderschriften: Els. Zuckerding: Ists wahr? Schwarzbrod, Haushaltungskunde i. d. Volksschule, 2. A. 85; Am Herd, für Arbeiterfrauen; Aschenbrödel, 2. A.; Guter Rat für Hausfrauen 88; Herrschen u. Dienen; D. Schule kann, die Schule muß helfen, 2. A. ()

Michell, Gustav, ☉, ♆, Kunstmaler. München. (Stolberg 22/3 38.) **V:** Du sollst nicht lügen, Dr.; Herr Schwebe, Dr.; Therese, Dr.; Melitta u. Elisabeth, Dr.; Irrwege, Dr.; Das Buch d. Katzen 76, 3. A. 82; Das Buch d. Esel 84, 3. A. 95; Recht des

Herzens, Dr.; Nach d. Predigt, L.; Unsere fünf Sinne 98. ( )

Michels, P. Engelb., (k.), OFM., Lektor, Volksschr., Red. d. „Sendboten d. 3. Ordens d. heil. Franziskus". Metz, Franziskanerkloster. (Hermeskeil 7/10 54.) **V**: Hilf und Trost 90; Sendboten-Kalend. 91/00; Fünf Sonntage 94.

Michels, Viktor, deutsche Ψ, Dr. phil., o. UP. Jena, Thalstr. 1. (Staßfurt 3/7 66.) **V**: Z. Wechsel des Nominalgeschlechts im Deutschen 89; Studien z. den ältesten deutschen Fastnachtsp. 96; Mittelhochd. Elementarbuch 00. **H**: Th. Morus, Utopia (m. Th. Ziegler) 96; Goethes Iphigenie, Prosa, in d. Weim. Ausg. 87.

Michelsen, ♛, Pastor. Klanxbüll, Schlesw.-Holst. **V**: D. Gust.-Adolfverein in Schleswig-Holst. 93; D. Schlesw.-Holst. Kirchenordnung von 1542 98. ( )

Michelsen, P., ⅄, Sem.-Lehrer. Hadersleben, Aastruper Chaussee 68. (Julianenau 3/8 48.) **V**: Die bestimmten algebraischen Gleichungen des 1.—4. Grades 93, 2. A. 99.

Michler, Karl, VB., ♆, ☉, Beamter d. dtschn Phönix. Frankfurt a. M., Grüneburgweg 14 p. (Mustin 8/12 68.) **V**: Aus Jugendtagen 88; Licht u. Schatten 89; Dichtungen 89, 3. A. 97; Markart v. Heistenberg 90; Blätter moderner Lyrik 00.

Miele, Alb. v. d., s. Joh. Heinr. Albers.

Mielke, Hellmuth, Nov., /, ♛, Litt♛, Dr. phil., Chefred. d. „B. Ztg." Barmen. (Stettin 23/8 59.) **V**: Dtsche Roman d. 19. Jahrh. 90, 3. A. 98; Heil. Elisabeth 91.

Mielke, Robert, Kunst♛. Berlin NW, Melanchthonstr. 10. (ebda 15/12 63.) **V**: D. Münchener Kunstgewerbe-Ausstellg in Bezug auf Stil. u. Zeichenunterr. 89; Revolution in d. bild. Kunst, 2. A. 91; Volkskunst 96; Die Bauernhäuser der Mark 99.

Mießler, Adolf, (Ps. Ad. Reinsburg), Länder- u. Völkerkde, Lexikogr., Statistik, Eisenbahnbeamt. Breslau VI, Friedrich-Carlstr. 28 II. (Liegnitz 5/10 62.) **H**: Deut. Geographen-Almanach 84.

Miethe, Adolf, wissensch. Photographie, Dr. phil., H.F.R.Ph.S., Fabrikdirektor. Braunschweig, Leonhardsstr. 2. (Potsdam 25/4 62.) **V**: Lehrb. d. prakt. Photographie 96/99; Photogr. Aesthetik 97; Photogr. Optik 93. **H**: Vorlageblätter f. Photographen seit 1896 vierteljährlich. ( )

Migerka, Frau Chatharina, Erz. Wien II, Praterstr. 42. (Tilsit 8/12 44.) **V**: Briefe aus Philadelphia 77; Stolze Lene, Erz. 87, 2. A. 89; Dr. Barnardos Homes 92; Haushaltungsschulen für unbemittelte Mädchen 97, 2. A. 97; Auch e. soz. Aufgabe 99.

Migerka, Frl. Helene, DOeSchG., ♆. Wien II, Praterstr. 42. (Brünn 13/9 67.) **V**: Gedichte 89; N. Gedichte 95.

Migge, Erich, s. Max Wundtke.

Milanis, E., s. Katharina Michaelis.

Milár-Gersdorf, s. Bertha Mohr.

Milchhöfer, Arth., Archäol., Dr. phil., o. UP. Kiel, Beseler-Allee 34. (Schirwindt 21/3 52.) **V**: Attische Apollon 73; Antike Kunstwerke a. Sparta u. Umgeb. (m. Dressel) 78; Museen Athens 81; Text zu den Karten v. Attica 81, 83, 89, 95 u. 00; Befreiung des Prometheus 83; Anfänge der Kunst in Griechenland 83; Schriftquellen z. Topographie v. Athen; Archäolog. Studien (m. Körte und Furtwängler) 93; Das Skulpturenmuseum in Kiel 96; Kieler Winckelmannsrede 95, 98; Athen. Burgheiligthümer 99.

Milchsack, Gust., Germanist, Dr. phil., Prof., Bibliothekar. Wolfenbüttel, Neuestr. (Nümbrecht 7/1 50.) **V**: resp. **H**: I: Sandrub, Deliciae hist. et poet. 78; Oster- u. Passionsspiele 80; Waldis, D. verlorene Sohn 81; B. Waldis 81; Heidelb. Passionsspiel 80; Egerer Frohnleichnamssp. 81; Dedekinds Grobianus 82; Hymni et Sequentiae I 86; Hist d. Joh. Fausti d. Zauberers I 92/97.

Milde, Frl. Natalie v., Frauenbewegg. Weimar, Liszтstr. 18. (München 31/3 50.) **V**: Frauenfrage u. Männerbedenken 90; D. Richter zw. Mann u. Weib 93; Goethe u. Schiller u. die Frauenfrage 95; Ist die Frauenfrage natürlich? 96. ( )

Miles, s. Franz Eichert.

Miles-Ferrarius, s. Jos. Joesten.

Milkau, Fritz, Dr. phil., OBibl. an d. UBibl., beurlaubt u. beauftragt mit der Leitung der Arbeiten zur Herstellung ein. Ges.-Katalogs d. Preuß. Bibl. Berlin W, Schöneberger Ufer 31 III. (Lötzen 28/9 59.) **V**: De Velleii Paterculi elocutione quaestiones selectae 88; Academica Bonnensia 97; Centralkataloge u. Titeldrucke 98; Internat. Bibliogr. d. Naturwiss. 99.

Milleker, Felix, Lokal♛. Werschetz, Herrengasse 55. (ebda 14/1 58.) **V**: Werschetz u. s. Umg. 1787/90 82, i. Altert. 85; Gesch. d. Seidenkultur i. Süd-Ung. 83; Gesch. d. Deutsch-Wersch.-Schule 84; Gesch. v. Wersch. 86 II; Wersch. Männerges.-Verein 87; Gesch. d. Großgem. Kudritz 88; Gesch. d. Wersch. Heil. Kreuz-Berg-Kapelle 89; Gesch. Alibunars 90; Gesch. d. Groß-Gem. Temes-Paulis 91.

Millenkovics, Steph. v. (Ps. Stephan Milow), DOeSchG., ♆, ☉, Nov., Hauptm. a. D. Görz, Corso Francesco Giuseppe 37. (Orsova 9/3 36.) **V**: Ged. 65, 2. A. 82; Verlor. Glück, Erz. 66; Auf d. Scholle, G. 67; Ein Lied v. d. Menschheit 69; N. G. 70; 2. Nov. 72; In d. Sonnenwende, G. 77; König Erich, Dr. 79; Ged., Gesamtausg. 82; Wie Herzen lieben, N. 83; Deutsche Elegien 85; Drei Dramen 88; A. d. Süden,

N. Ged. 89; Lebensmächte, N. 89; Frauenliebe, N. 93; Lied v. d. Menschheit, Hymne, 2. A. 96; Höhen u. Tiefen, erz. Dichtgen 97.

Millenkovics, Max v. (Pf. Max Morold), DOeSchG., ⊙, ☊, k. k. Min.-Sekr. i. Unterr.-Min. Wien I, Minoritenplatz. (ebda 2/3 66.) V: Klopstock in Zürich, lyr. Dr. 93; D. Bundschuh, Op. 95; D. Kärntner Volkslied u. Th. Koschat 95; St. Milow 97. ()

Miller, Edmund, ⚔, Hauptm. a. D. Berlin SW, Wilhelmstr. 3 b. V: Stehendes Heer od. Milizarmee? 96; Konradin v. Hohenstaufen 96. ()

Miller, Konrad, röm. Altertümer, ▲ u. ●, Dr. sc. nat., Prof. Stuttgart, Bahnhofstr. 11. (Oppeltshofen 21/11 44.) V: Weltkarte d. Castorius, gen. d. Peutingersche Tafel 87, 2. A. 88; Reste aus röm. Zeit in OSchwaben 89, Karte hiezu 90; Röm. Kastelle in Württemb. 92; Mappae mundi, die ältesten Weltkarten 95/98 VI. ()

Miller, Max, (k.), ℙ, GRekt., Rosenheim. (Bärnau 27/12 40.) V: Deutsches Lesebuch für Präparandenschule 78; Dtsch. Uebungsb. f. d. Lateinsch. 84, 3. A. 87; Oppians d. Jüng. Ged. v. d. Jagd 86; D. Jagdwesen d. alt. Griechen u. Römer 85; Latein Ferienaufgaben 87; Griech. Ferienaufg. 88; Vorbereitungsbüchl. f. d. Lateinsch. 88; Z. Methode d. deut. Unterrichts 91; Schulausg. v. Schillers Wallenstein 93. ()

Milleši, Mathias Edler v. (Pf. Hans v. Werthenau), DOeSchG., ⊙, Reichsr. Abg. Völkendorf b. Villach, Kärnten. (ebda 22/12 42.) V: Frauenlist, Singsp. 98; Roxane, Dr. 98; Arnulf v. Kärnten, Dr. 99.

Milletich, Stephan v., Aesthet., ⊙, Dr. phil., Intendant des Kgl. Theaters a. D. Agram, Jurjevska utcza. 29. (ebda 24/3 68.) V: D. ästhet. Form des abschließenden Ausgleiches in d. Shakesp. Dramen 92, 2. A. 94; D. Weihe d. Kunst, Prolog 95.

Milow, St., s. St. v. Millenkovics.

Milrad, Otto, Krit. Berlin-Westend. (Prag 27/5 57.) ()

Milrad, Richard, /, Theater, Red. d. „Prager Tagblatt". Prag, Gemsengasse 1. (ebda 24/3 61.)

Minameyer, Walter, ⚒, Nov., /, Oberleutn. a. D. Stolberg, Harz, Haus Wonneberg. (Magdeburg 6/5 52.) V: Aus guten u. schlechten Zeiten, Ged. 88; Buntdurcheinander, Ged. 90.

?Minckwitz, Hans v. (Pf. Labourdonnelsky, Armin Leberecht, Arminius, Fridolin v. Wellenstein), ⚒, /, Schachwiss. Belgern a. E. (Leipzig 11/4 43.) V: Deutschlands Traum, Kampf u. Sieg 70; Humor im Schachsp. 2c.; Entscheidungskampf zw. W. Steinitz und J. H. Zuckertort; Vierte Kongreß d. Dtsch. Schachbundes zu Hamburg; D. Schachmatador; Jungdtschld 88; D. kl. Schachkönig 88; Laßt mich schwimmen! Schwimmlieder 90. ()

Minde-Pouet, Georg (Pf. George Minet), Litt.- u. Kunst♛, /, Dr. phil., Assistent am Prov.-Mus. u. d. Landesbiblioth. Posen-Jersitz, Moltkestr. 19. (Berlin 5/6 71.) V: H. v. Kleists dramat. Stil 96; H. v. Kleist, s. Sprache u. s. Stil 97.

Minet, George, s. Georg Minde-Pouet.

Minges, P. Parthenius, (k.), OFM., ♛. München. (Flemlingen 15/1 61.) V: Gesch. d. Wallfahrt u. d. Klost. a. d. hl. Kreuzberg i. d. Rhön 92; Gesch. d. Franzisk. i. Bay. 96; Beiträge z. pfälz. Kirchengesch. 99. H: Pred. üb. d. himml. Glückssel. d. P. J. Horn 99.

Minkowski, Oskar, ⚸, Dr. med., ao. UP. Straßburg i. E., Universitätsplatz 8. (Kowno in Rußland 13/1 58.) V: Untersuchung üb. d. Diabetes mellitus 93.

Minoprio, Jonas, VB., ⊟, Finanzw., Dr. phil. Berlin W, Augsburgerstr. 75. (Frankfurt M. 30/10 41.) V: Ein Wort üb. d. Bankfrage 72; Frankf. Börsenhandbuch 72, 5. A. 82; Einleitung i. d. Volkswirtsch.-Lehre 75; Weltbildg des Kaufmanns 80; Jahrbuch f. Volks- u. Staatswirtschaft 80; Geld u. Kredit 80; Staat und Volkswirtsch. 81; Ergötzliches u. Nützl. von der Berl. Börse 94; Handb. d. Kaufmanns 95.

Minor, Jak., Litt♛, Dr. phil., o. UP. Wien III/3, Strohgasse 11. (ebda 15/4 55.) V: resp. H: Ch. F. Weiße 80; Hamann 81; Leiche u. Lied. Winterstett. 82; Goethestud. (m. Sauer); Fr. Schlegels Jugendschr. 82; Dtsch. Schicksalstragödie 83; Lessings Jugendfreunde i. Kürschners D. Nat.-Litt. 83; A. v. Arnim, Hollins Liebeleb.; Brentano, Gust. Wasa; W. Schlegel, Berl. Vorlesgn; Beiträge z. Gesch. d. deut. Litt. in Oest.; Z. Bibliogr. u. Quellenkunde d. öst. Litt.-Gesch. 86; A. W. v. Schlegel 1804—45 87; Tieck u. Wackenroder i. Kürschners D. Nat.-Litt.; Erzh. Ferd. Speculum vitae humanae 89; Egmont u. d. Ewige Jude in der Weim. Ausg. v. Goethes Werken 89 u. 97; Schillers Leben u. Werke 90 II; Allerhand Sprachgrobheiten 92; Neuhochdtsche Metrik 93; Ueber Kotzebue 94; Zum Jubiläum d. Bundes zw. Goethe u. Schiller 94; F. Mitterwurzer 96; A. Sonnenthal 96; E. Rossi 97; Wahrheit u. Lüge a. d. Theater u. in d. Litt. 96; L. Gabillon 97; H. Hartmann; J. Wagner; Ch. Wolter; J. Lewinsky 98; F. v. Saar 98; Die Ahnfrau u. d. Schicksalstragödie 98; Z. Gesch. d. dtschn Schicksalstragödie u. zu Grillparzers Ahnfrau 99.

Miquél, Frz. Johs. v., Dr. jur., preuß. Finanzminister, Excell. Berlin NW, a. Festungsgraben 1. (Neuenhaus 21/2 29.) V: N. hannov. Finanzgesetz v. 24/3 1857, 61; Ausscheidg d. hannov. Domanialgutes 63; Selbstverwaltung Hollands. ()

Mira, Paul, s. Alex. Engel.

Mirani, Frl. Therese, Mode, Hausweſ., Lehrerin f. Kunſtſtickerei. Wien I, Hegelgaſſe 6. (Prag 2/12 24.) ()

Mirbach, Frl. Maria (Pſ. Marianne Meiſter), (k.), Novellen, /. Königswinter, Rheinprov., Hauptſtr. 76. (ebda 31/5 47.) **V**: Königswinter, ſonſt u. jetzt 91; Ein Raubzug d. Franzoſen ins Siebengeb., geſch. Erz. 92; E. teurer Hahn, Hum. 99.

Mirbt, Carl, D., o. UP. Marburg i. H., Marbacherweg 23. (Gnadenfrei 21/7 60.) **V**: Stellung Auguſtinus in d. Publiziſtik d. Gregorian. Kirchenſtreites 88; Wahl Gregors VII. 92; Publiziſtik im Zeitalter Gregors VII. 94; Quellen zur Geſch. des Papſttums 95; Der dtſche Proteſtantismus u. die Heidenmiſſion im 19. Jahrh. 96; Religionsfreiheit in Preußen unter d. Hohenzollern 97; Die preuß. Geſandtſchaft a. Hofe des Papſtes 99.

Mirring, Emil (Pſ. fr. E. Marburg), /, ⊙, Red. Berlin W, Köthener Straße 16 II. (Landsberg a. W. 24/6 65.) **V**: Aus der Gymnaſialzeit, Hum. 84; Paul u. Katharina, Sch. 96. *

Mirus, Adolf, VB., ⊙, ⊙, Dr. jur., Amts-Aſſ. a. D. Weimar. (ebda 25/1 25.) **V**: Gewerbeförderung u. Gewerbethätigk. im Königr. Württ. 61; Naſſau. Induſtrie-Ausſtell. von 1863 63; v. Loën 89, 2. A. 91; Liſzts letzte Reiſe nach Rom; Liſzt-Muſ. zu Weimar 87, 2. A. 91; Körner-Muſ. zu Dresden, ſowie Schloß Löbichau m. ſ. Erinn. an Th. Körner 98. [v. Sipp.

Mirza Kabuli Effendi, ſ. Rodiczky

Mirza Kizzil Baſch, ſ. Rodiczky v. Sipp.

Miſch, Robert, ⊙, Roman, Nov., /. München, Briennerſtraße 35 III rechts. (Rittergut Zurczyn 6/2 60.) **V**: Liebesleugnerin, Sch. 86; Baronin Ruth, Sch. 91; Frl. Frau, L. (mit G. v. Moſer) 91; Der ſechſte Sinn, Schw. 91; Liebe von heut, Volksſch. 93; Aus dem Geleiſe, R. 95, 2. A. 97; Miſch-Maſch, Novellenſlg (m. Mary Miſch) 95; Nachruhm, L. 95; Künſtlerehe, R. 00; Adelsmenſch, R. 00.

Miſch-Kaſtner, Frau Mary, Roman, R., /. München, Briennerſtr. 35 III. (Burgau, Bay.) **V**: Unterm Pantoffel, Singſp. 92; Baronin Fifi, R. 96; Annemarie, R. 99.

Miſchke, Karl, Politik, /, Hum., Dr. phil. Berlin SW, Frieſenſtr. 14. (11/1 63.) **V**: D. fahrenden Schüler Liederbuch 93.

Miſchler, Ernſt, Statiſtik, ⊠, Dr. jur. o. UP., Direkt. des ſtatiſt. Landesamts, Mit-Red. d. „Blätter für d. Armenweſen". Graz, Brandhofgaſſe 17. (Prag 23/12 57.) **V**: Alte und neue Univ.-Statiſtik 85; Die Litt.-Statiſtik in Oeſterr. 86; D. öffentl. Haushalt Böhmens 87; Oeſterr. Städtebuch (mit v. Inama-Sternegg) 87/88 II; Armenpflege i. d. öſterr. Städten 90; Handb. d. Verwaltungsſtatiſtik I 92; Oeſterr. Staatswörterbuch (mit Ulbrich) 95/97 II; Armenweſen i. Steierm. 96; Wegweiſer durch d. freiwill. Armenpflege in Steiermark 98; Oeſterr. Wohlfahrtspflege 1848—98 I 99.

Miſera, Heinr., (k.), Verwaltungsrecht, ⊠, Dr. jur., niederöſt. Landesrat. Wien I, Herrengaſſe 13. (Ung. Hradiſch 16/5 58.)

Miſera, O. R., ſ. J. W. Otto Richter.

Miſteli, Franz, Ψ, Allg. Sprachwiſſ., Dr. phil., o. UP. Baſel. (11/3 41.) **V**: D. hauptſächl. Typen des Sprachbaues 93. ()

Mitis, Franz Xaver (k.), ♆, ⊙. Wien VII/2, Burggaſſe 51. (Charſo, Iſtrien 11/6 79.) **V**: Leyerklänge, Ged. (mit G. Mazakarini) 99. (*)

Mitius, Otto, Archäologie, ✝, Dr. phil., Aſſiſtent an d. Univ.-Bibl. Erlangen. (Nauendorf a. P. 19/11 65.) **V**: Ein Familienbild aus der Priscillakatakombe mit d. älteſt. Hochzeitsdarſt. der chriſtl. Kunſt 95; Jonas auf d. Denkm. d. chriſtl. Altert. 97.

Mitteis, Ludwig, ⚖, Dr. phil., o. UP. Leipzig. (Wien 17/3 59.) **V**: Reichsrecht und Volksrecht in den öſtl. Provinzen des röm. Kaiſerreichs 91. (*)

Mittelmann, Aron, PA., Ethnogr., Lexikographie, Journaliſt. Wien II, Obere Augartenſtr. 16. (Brzezany 10/12 65.) ()

Mittelſtädt, K., ſ. Guſt. Dahms.

Mitterrutzner, Joh. Chryſoſt., (k.) Ψ, ♛, OSA., Chorherr, D., Geiſtl. Rat. Neuſtift b. Brixen, Tirol. (Tils 30/5 18.) **V**: Kath. Hauskalend. (mit Rothmüller) 48 II, 2. A. 78; Leichte Methode f. Lateiner ital. zu lernen 51; Vinz. Strambi 54; A. Haller 55; Rhätoladin. Dialekte in Tirol u. ihre Lautbezeichn. 56; Hl. Paul v. Kreuze 59; Geogr. Notizen a. d. apoſtol. Vikariate in Centr.-Afrika 61; Dinka-Sprache in Centr.-Afrika 66; Sprache d. Bari i. Centr.-Afrika 67; Dr. Knoblecher 69; Catal. canonic. Regul. Neocellensium 78; Slaviſches a. d. öſtl. Puſterthal 79; Dr. J. Reſch 82; Joſ. Card. Mezzofanti 85, Zuſätze 86; Fragmente a. d. Leben d. Fragmentiſten (Fallmerayer) 87; J. Graſſer 88; Die kathol. Miſſionäre i. Centr.-Afrika 90. **Ue**: Reiſe n. Neuſtift 46; Scotti. meditat. 54/55 IV; Chryſoſtomus Wke, Bd. 1. 2. 5. 10. 69/84; Leben d. hl. Agnes 77; Chaignon, Betrachtungen V, 4. A. 91. **H**: Meßmer Schrftn. ()

Mitzenius, Julie, ♆. Darmſtadt, Hochſtr. 18. **V**: Mein Liederbuch, Ged. 89.

Mitzſchke, Paul, ⚓, Kurzſchrift, Dr. phil., **Ue**: DEFGL, **H**: der „Thüring. Sächſ. Geſchichtsbl." u. d. „Handbibl. d. ſtenogr. Wiſſenſch." Weimar, Bankſtr. 2. (Naumburg a. S. 19/8 53.) **V**: Serapeum d. Stolz. Stenogr. 74; Marc. Tull. Tiro 75; Quaestiones Tironianae 75; Muſ. der Stolz. Stenogr. 76, 2. A. 77; D. Froſchmäuſekrieg 76, 2. A. 92: Beitr. z. Geſch. d. Kurzſchrift

76; Nachtr. z. Serapeum der Stolzeschen Stenogr. 76; Familie Mitzschke 77; Naumburg. Inschrift. 77|81; Bibliotheken Naumburgs 80; Jaroslav Čermák u. sein Gemälde „D. Hussiten vor Naumburg" 83; Eine griech. Kurzschrift 85; M. Luther, Naumburg u. d. Reform. 85; Des P. Jovius Chronik der Grafen von Orlamünde 86; Sigebotos Vita Paulinae 89; Junckers Beschreibung d. Rennsteigs 91; Urkundenbuch v. Bürgel I 95; Stephan Roth 95; Wegweiser durch die histor. Archive Thüringens 00.

Moch, Alois, GOLehrer. Leobschütz. **B**: Die soz. Verhältnisse der Malteserkommende Gröbnitz z. Anf. d. 19. Jahrh. 98. (*)

Mochau, Ernst Moritz, s. Ernst Müller.

Moczan, Max, ♆, Kritik, ✎. Brody, Ostrowczyk. (ebda 21|3 64) **B**: Memnonslaute und Rügelieder 89; Lieder d. Trauer 91; Mattgold 96. ()

Moderatus Diplomaticus, s. Bufalo della Vale.

Modersohn, H. (Pf. H. Birkenfeld), Litt.♛, ✎, Nov., ♆, Dr. phil., OLehrer, **Ue**: FE. Wolgast i. P. (Birkenfeld 20|8 58.) **B**: Realien in den Chansons de geste „Amis et Amies" und „Jourdains de Blaivies" 86; Der Oger, R. 98.

Modlmayr, Hans, Alpinistik, neuere Ψ, Dr. phil., k. GProf. Würzburg, Goethestr. 10. (Giggenhausen bei Freising 24|6 57.) **B**: Artikel und Zahlwort bei Cl. de Seyssel nebst s. Leben 86; Ital. Grammatiken; Oberstdorf u. Umgeb. 90, 5. A. 00.

Möbis, Emil, ♆, ✎, Lehrer. Hamburg-Eilbeck, Jungmannstr. 25 III. (Neuruppin 4|3 69.) **B**: F. Möhring 93; Ged. 97.

Möbius, Frau Hermine, geb. Nadler, Jugendschr., Nov. Dresden, Nordstr. 8. (Dippoldiswalde 22|9 50.) **B**: Märchen 90, 4. A. 94; 5 Erzähl. 91, 2. A. 93; Deutsche Götterfagen 91, 6. A. 95; Nibelungensage 92, 3. A. 95; Marianne, Erz. 95; Aus Stadt u. Land (m. Rosegger) 95; Deut. Götter- u. Heldensagen 97; Erz. f. d. Jug. 99.

Möbius, Hugo, Kunst♛, Schuldirekt. Dresden, Löbauer Str. 8 I. (Helbigsdorf 2|5 46.) **B**: H. Schaumberger 83; Gedenkblätter aus Altenzelle 97.

Möbius, Karl Aug., ♈, Dr. phil., GReg. R., o. UP., Dir. d. zoolog. Sammlung d. Mus. Berlin W, Sigismundstr. 8. (Eilenburg 7|2 25.) **B**: Echte Perlen 57; Fauna d. Kieler Bucht 65/72 II; Austern u. Miesmuschelzucht 70; Auster 77; Bau d. Eozoon canadense 78; Fliegende Fische 78; Fische d. Ostsee 82; Protozoen d. Kieler Bucht 88. ()

Möbius, Martin, ✐, Dr. phil., Prf. Frankfurt a. M., Senckenberg. Institut. (Leipzig 7|12 59.) **B**: Beitr. z. Lehre v. d. Fortpflanzung der Gewächse 97.

Möbius, Paul Julius, ✗, Dr. med. u. phil., Red. v. „Schmidts Jahrbüch. d. ges. Medizin". Leipzig, Rosenthalg. 3. (ebda 24|1 53.) **B**: Leitf. d. Militär- u. Sanitätswes.; Diagnostik d. Nervenkrankheiten, 2. A.; Rousseaus Krankheitsgesch.; Nervensystem d. Menschen; Nervosität, 2. A.; Magnans Vorlesungen; Abriß d. Nervenkrankh.; Neurol. Beiträge V; Ueb. die Tabes 97; Ueb. d. Pathologische bei Goethe 98; Vermischte Aufsätze 98; Ueb. Schopenhauer 99.

Möchel, Heinrich, ♆, Touristik, OJng. d. k. k. östr. Staatsbahnen. Wien XVIII, Leitermayergasse 37. (Rochlitz 13|1 41.) **B**: Blätter u. Blüten 72; N. Blätter u. Blüten 78; Führer auf d. Bahn Pilsen-Eisenstein-Teggendorf und in d. Böhmerwald, 2. A. 78; Erlebtes und Erzähltes, Sk. 84; Rätselbuch 95.

Moedebeck, Hermann, ⚓, ⚔, Luftschiffahrt, Hauptm. und Comp.-Chef. **H**: der „Ill. aëronaut. Mittheilungen". Straßburg i. E., Kalbsgasse 3. (Berlin 10|6 57.) **B**: Handbuch d. Luftschiffahrt 86 II; Luftschiffahrt in ihrer neuesten Entwickelg 87. **H**: Taschenbuch für Flugtechniker u. Luftschiffer 95; Ill. Mitteil. des ORhein. Vereins für Luftschiffahrt.

Moeglich, Alfred (Pf. Fred Lich u. Erich Konringk), LB., ♆, ✎, ✉, ✍. Berlin N 58, Oberbergerstr. 7 I. (22|2 72.) **B**: Aus dem Diesseits, Lied ein. Erwachenden 97; Fahrrad und Radfahren 98.

Möhlau, Rich., Farben⚗, Dr. phil., ThSchP. Dresden, Semperstr. 4. (Cöln a. Rh. 2|9 57.) **B**: Organ. Farbstoffe, welche in d. Textilindustrie Verwendung finden 90.

Möhler, Karl, (k.), Katechese, SemRektor. Saulgau, Württ. (Schwäb. Gmünd 21|11 50.) **B**: Commentar zum Katechismus für Rottenburg 88|91 IV, 3. A. 98; Firmungsbüchlein, 11. A. 95.

Möller, Agnes (Pf. Agnes v. d. Deken), ✎, ♆, Nov., Jugendschr., **Ue**: EFISSchw. DN, **H**: d. Zeitschr. „Elternhaus". Breslau, Zwingerplatz 2 III. (ebda 5|6 64.) **B**: Sven i. Rosengaard 87, 95; Haidekind 88; A. der Salzbüchse 89; Unf. Fritz 89; Briefe e. dtschn Knaben; Briefe e. alten Bäuerin; In Dämmerungen, G. 92; Wiegenlieder d. Mutter Gottes 94. **H**: Briefbücher I—III; Totensonntag und Allerseel.; Lerchenlied überm Ackerfelde, Ged. 95. **Ue**: Norweg. Polizeiskizzen I 95; K. Markman, Erzählungen 95; Silberherzchen 95; Knabe im Rosenhain 95. ()

Möller, Alfred (Pf. A. Holms, Dr. A. Röllem), Reflex. ♆, Kritik, Essays, stud. phil. Graz, Albertstr. 4. (Cilli 22|1 77.)

Möller, Boy Peter, ✎, Hptlehr. Hamburg, Steinhauerdamm 6. (Keitum 15|9 43.) **B**: Meerumrauscht 79; Uebungsbuch für d. Unterr. i. d. dtsch. Gramm. 88, 25. A. 99; Stoffe zu Diktierübgn 89, 3. A. 99. ()

Möller, Cajus, BP., Politik, ✎, Dr.

phl. Berlin SW, Schönebergerst. 4. (Ploen 11/12 39.) **V**: Gesch. Schlesw.-Holsteins 64. ()

Möller, Hermann, vergl. Sprachwiss., Germanist, Ψ, Dr. phil., UP. Kopenhagen, Frederiksberg, Mathildevei 2. **V**: Palatalreihe der indogerm. Grundspr. im Germ. 75; Altengl. Volksepos 83; Ahd. Alliterationspoes. 88; Doberaner Anthyrlied 95.

Möller, Hugo, Polit., Nov., Hilfs-Red. d. „NOrl. Deut. Z." New Orleans, NAmerika. (Rostock 4/6 63.) **V**: Aus Deutsch-Amerika, Nov. u. Erz. 95.

Moeller, Jos., CP., Naturwiss., Dr. med., o. UP., Vorstand des pharm. Inst. Graz. (Papa 21/3 48.) **V**: Anatomie des Holzes 76; Pflanzen-Rohstoffe 79; Anat. d. Baumrinden 82; Rohstoffe d. Tischler- u. Drechsler-Gewerbes 83/84; Milroskopie d. Nahrungs- u. Genußmittel 86; Real-Encyklopädie d. ges. Pharmacie 86/91; Lehrb. der Pharmakognosie 89; Pharmakognost. Atlas 92; Lehrb. d. Pharmakologie 93.

Möller, Justinus, s. Julian Goldschmidt.

Möller, Karl, ♛, Postkassierer. Guben. (Güstrow 6/6 65.) **V**: Gesch. d. Landespostwesens in Meckl.-Schwerin 97. (*)

Möller, Marx, Litt. ♛, Dr. phil. Berlin W, Köthenerstr. 46 III. (15/3 68.) **V**: Studien z. Don Carlos; Prakt. Dramaturgie 98; Todtentanz, Einakt. 98. **H**: Blomen ut Annmariek Schulten ehren Goren, G. 96. ()

Möller, Max, O. Leipzig, Elsterstr. 13. (Erfurt 1/9 44.) **V**: Am Ziel, L.; Kritisch. Tag, L.; Ehrenhändel, L.; Ein Tag i. Leben d. Frhr. v. Drais, Festsp.; Leonas Lied, R.; D. Hochstapler, Operette: Mei Bejasus, Dialekt-Dichtgen; Radlers Träume am Kamin, 5 Erz.; Poet. Grüße, Dicht.; Das Orakel zu Delphi, Schw. ()

Moeller-Bruck, Arthur, Litt. u. Kunstkritik, Essay, /. Berlin-Halensee, Ringbahnstr. 131. (Solingen 23/4 76.) **V**: Die moderne Litteratur in Gruppen- und Einzeldarstellungen 99. **H**: E. A. Poe, sämmtl. Werke 99.

Moeller-Bruck, Frau Hedda, /, **Ue**: FE. Berlin-Halensee, Ringbahnstr. 131. (Meiderich 6/3 76.) **Ue**: Barbey d' Aurevilly, die Besessenen 99; E. A. Poe, sämmtl. Werke 99.

Möllhausen, Balduin, BP., Roman, Reiseschilderungen, Biblioth. Kustos. Berlin W, Augsburgerstr. 22. (Bonn 27/1 25.) **V**: Tageb. e. Reise v. Missisippi 2c. 58; Reise in den Felsengebirgen NAmerikas 61; Halbindianer, R. 61; Flüchtling, R. 62; Majordomo, R. 63; Palmblätter u. Schneeflocken, R. 64; Mormonenmädchen, R. 64; Reliquien, R. 65; Mandanenweise, R. 65; Meerkönig, R. 66; Nord u. Süd, R. 66; Hochlandpfeifer, R. 67; Hundertguldenblatt, R. 68; Piratenleutnant, R. 70; Kesselflicker, R. 71; Finkenhaus, R. 72; Die Einsiedlerinnen, R. 73; Westliche Fährten, R. 73; Monogramm, R. 74; Hyänen des Kapitals, R. 75; Kinder des Sträflings, R. 76; Reiher, R. 77; Vier Fragmente, R. 78; Töchter d. Konsuls, R. 79; Schatz v. Quivira, R. 80; Fanatiker, R. 81; D. Haushofmeister, R. 82; Trader, R. 83; Loggbuch d. Kapitäns Eisenfinger, R. 88 III; Familie Melville 84, Fährmann am Kanadian 85; Geheimnis d. Hulks 89; Haus Montague 89; Die beiden Yachten 90; Die Söldlinge, R. 92; Kaptein Meerrose u. ihre Kinder, Erz. 93; Talisman 94; Welche von Beiden, R. 95; Um Millionen, R. 96; Die Dreilinden-Lieder, Dichtgen 96; Der alte Torpsbursche, Erz. 97. ()

Mönch, Heinrich (Pf. Are-Saffenburg, Hub. Ley), (k.), ♆, ♜, GOLehrer. Boppard. (Altenahr 19/7 34.) **V**: Pflanzenkde 56; Ged. 63; Volksschule im Lichte d. Christent. 73; Verlorene Sohn 79, 2. A. 92; Feierabendklänge aus dem Tagebuch eines Lehrers 81; Himmlisches Jerusalem 86; Ged. aus dem Schulleben 87; A. schönen Rhein 89; Vaterl. Ged. 91; Windthorst als Erzieher 93; Blumen am Wege, Ged. 94; D. Jubilar v. Friedensau 97.

Mönckeberg, Carl, O, ♆. Hamburg, Neue Rabenstr. 24. (ebda 11/10 73.) **V**: Illusionen, Dr. 95; Hans im Glück, Dr. 96; Riesenspielzeug, Dr. u. Verse 97; Mittlere Größe, Dr. 98. ()

Moennich, Paul, ∩, Dr. phil., Prf. Rostock-Gehlsdorf. (Drüsewitz 10/9 55.) **V**: Ueb. d. scheinbare Ortsveränderg eines leucht. Punktes 75; Ueb. den physikal.-opt. Bau d. Rindsauges 83; N. Untersuchgen üb. d. Lichtbrechungsvermögen d. geschichteten Krystallinse der Vertebraten 87. ()

Moerler, A., s. Anna Brentano-Bauck.

Mörth, Johann, Kapellmstr., Red. d. „Oester.-Ungar. Mus.-Ztg". Wien XV/1, Dingelstedtgasse 14. (ebda 17/11 48.) ()

Mörth-Haidinger, Frau Rosa v., DOeL. Pola, Policarpo 203. (*)

Mösch, C., Dr. phil., Dir. d. zoolog. Sammlg i. eidgen. Polytechn. Zürich, Universitätsstr. 55. (Frick 15/2 27.) **V**: Flözgebirge in Aargau 57; Geolog. Beschreibg d. Umgebungen v. Brugg 67; Aargauer Jura u. d. nördl. Gebiete d. Kant. Zürich 67; Südl. Aargauer Jura u. s. Umgebgen 74; Pholadomyen 75; Geolog. Beschreibg d. Kalkstein- u. Schiefergebirge v. Appenzell 81; Kalk- u. Schiefergebirge d. Kienthaler Alpen 2c. 86; Geolog. Beschreibung d. Kalk- u. Schiefergeb. der Alpen zw. d. Reuß- u. Kienthal 94; Geolog. Führer dch d. Alpen 2c. der Centralschweiz 94. ()

Moeser, Alb., ♆, Dr. phil., Prf. Dresden, Allemauerstr. 19. (Göttingen 7/5 35.) **V**: Ged. 64, 3. A. 89; N. Sonette 66; An

den Tod, Canzone 65; Totenopfer, Canzone 70; Nacht u. Sterne, Ged. 72; Idyllen 75; Schauen u. Schaffen, Ged. 81; Deutsche Kaiserlieder 89; Singen u. Sagen, Ged. 89; Meine Beziehgen zu R. Hamerling und dessen Briefe an mich 90; Aus d. Mansarde, Ged. 92. **Ue:** Pol de Mont, Id. 93; Ders., Zeiten und Zonen 00.

Moeser, Hermann, populäre ⚷, Dr. med., prakt. Arzt. Karlsruhe i. Bad., Nowackanlage 19. (Oppeln $^{3}/_{4}$ 61.) **V:** Z Behandlung der Fehlgeburten 87; Die Kneippsche sanit. Reformbewegg u. ihre soz. Bedeutung 92. **H:** Gesunde Kinder. ()

Mösli, Rämmert vom, s. R. Brandstetter.

Moest, Friedrich, Kritik, Oberregisseur Berlin W, Schaperstr. 37 III. (Karlsruhe i. B. $^{28}/_{7}$ 67.)

Moestl, F. X., ✓, Kult♛, Chefred. d. Sportbl. „Radlerin u. Radler" m. d. Beibl. „Motor-Sport". Berlin W, Derfflingerstr. 16. (Graz $^{8}/_{2}$ 54.) **V:** Szegediner Hexenprozeß 79; Grazer Spezialitäten I 80; Frauenleben im alten Rom 86.

Mogk, Eugen, nord. Sprachen u. Litt., dtsche ⚸, Dr. phil., ao. UP. Leipzig, Färberstr. 15. (Döbeln $^{19}/_{7}$ 54.) **V:** Untersuchgn über d. Gylfaginning 79; Wie studiert man klass. Philol. u. Gesch.? 84; Gunnlaugssaga 86; Der 2. grammat. Traktat d. Snorra-Edda 89; German. Mythol. 91, 2. A. 97; Entdeckung Amerikas durch die Nordgermanen 93; Kelten u. Nordgermanen im 9. u. 10. Jahrh. 96. **H:** d. Altnord. Texte; d. Mitt. d. Ver. f. Sächs. Volkskunde. **MitH:** d. Altnord. Sagabiblioth. (mit G. Cederschjöld u. H. Gering.) ()

Mohaupt, Franz (Pf. Ernst Schelmerding), ✚, Gesundheitslehre, Dir. d. Mädchenvolks- u. Bürgersch. Böhm.-Leipa, Parkstr. (Friedland $^{29}/_{8}$ 54.) **H:** Hygien. Episteln 89; Kleiner Gesundheitsspiegel 93; Allerlei Hobelspäne aus m. Werkstatt 97, II 00; Lernbüchlein f. Geschichte 98; Kleine Anstandslehre 99, 2. A. 99.

Mohr, Frau Bertha (Pf. Milàr-Gersdorff u. B. Nigra), ✓, Nov., Roman. Berlin NW, Alt-Moabit 76. (Wien $^{18}/_{10}$ 51.) **V:** Hammer und Pflug 91.

Mohr, Johann, ✚, Dir. d. Prov. Blinden-Anstalt. Hannover, Kirchröderstr. 2. (Lutzhorn $^{25}/_{2}$ 50.) **V:** Unsere Methode der Rechtschreibung 91; Diktatstoffe 91, 2. A. 98; Wiederholungsbüchlein zur sicheren Einprägung der Wörter mit unregelmäß. Schreibung 91, 4. u. 5. A. 97.

Mohr, Ludwig (Pf. zuw. Wohlgemut Hesse), Nov. Wehlheiden b. Cassel, Emmastr. 5. (Homberg $^{10}/_{2}$ 33.) **V:** Rot-Weiß 69, 3. A. I 96; D. blaue Dame II 71, I. 2. A. 97; Aus vergangen. Tagen 73; Altes Schrot u. Korn 84/85 II, 2. A. 86; Eddergold, Ged. 86, 2. A. 96; Palmblätter, Ged. 93; In Freud u. Leid, G. I 97; Wahrheit u. Dichtung 98; V. heim. Herde, hess. Erz. 00.

Mohr, Frl. Marie, Roman, **Ue:** EFIH. München, Galeriestr. 11 I. (Amsterdam $^{20}/_{4}$ 50.) **V:** Unverantwortlichen, Tr. 75; Natur und Gesellschaft, Sch. 78; Leonora Malaspina, Tr. 81; D. mod. Holland 89; Nirvâna, R. 92; Kommandantentochter v. Mannheim, hist. Tr. 92; Oeffentl. Meinung, R. 94. **Ue:** Rembrandts Heimat. ()

Mohr, Martin, BP., Politik, Sozialpolitik, Dr. phil., **H:** der „Nationallib. Corresp." Berlin W, Schellingstr. 13. (Geistingen $^{25}/_{5}$ 67.) **V:** Finanzverwaltg der Grafschaft Luxemburg um 1300 92.

Mohr, Michael, (k.), ✚, Lokal♛, Haupt-Lehr. Schaidt, Pfalz. (ebda $^{9}/_{2}$ 48.) **V:** Schulgesch. v. Schaidt 79; Gesch. v. Sch. 91. ()

Mojean, Franz, GProf. Stralsund. **V:** Beiträge z. Gesch. d. Krieges der Hanse wider Dänemark 1509/12 98. (*)

Mojsisovics, Edm. v., ▲, Paläontol., Dr. jur., OBergR. Wien III, Strohgasse 26. (ebda $^{18}/_{10}$ 39.) **V:** Cephalopoden der Hallstädter Kalke 73/93 II; Dolomitriffe von Südtirol und Venetien 78; Cephalopoden der mediterranen Triasprovinz 82; Arkt. Triasfaunen 86; Cephalopoden der oberen Trias des Himalaya 96.

Molchow, E., s. Jak. Stern.

Molden, Berthold, CP., Politik, ✓, Red. d. „Fremden-Blatt". Wien XIX, Hofzeile 23. (Bielitz $^{20}/_{1}$ 53.) **V:** Ursachen der Kriege u. Wege zum Frieden 89; Das Opfer für Höheres 99.

Molden, Paul, s. Paul Moldenhauer.

Moldenhauer, Paul (Pf. Paul Molden), Kult.- u. Natur♛, ✓. Berlin NW, Alt Moabit 20. (ebda $^{18}/_{9}$ 65.) **V:** D. Gold d. Nordens (Gesch. d. Bernsteins) 94.

Molien, Theodor, ⅄, Dr. math., UDoz., StaatsR. Jurjew (Dorpat), Marienhofsche St. 22. (Livland $^{29}/_{8}$·$^{10}/_{9}$ 61.) **V:** Ueb. d. lineare Transformation d. ellipt. Funktionen 86. ()

Moll, Albert, Psychologie, ⚷, Dr. med., Arzt. Berlin W, Blumeshof 9. (Lissa $^{4}/_{5}$ 62.) **V:** Experimentelle Untersuchungen üb. Gelenke d. Immobilisation 85; Hypnotismus 89, 3. A. 95; Conträre Sexualempfindg 91, 3. A. 99; Rapport in der Hypnose 92; Untersuchungen über d. Libido Sexualis 97 f.; Das nervöse Weib, 2. A. 98; Medizin. Ethik 00.

Moltke, Siegfried, Nov., ⚸, ✓, Biblioth. der Handelskammer. Leipzig, Sedanstr. 14. (ebda $^{9}/_{7}$ 69.) **V:** Ged. 95; Aus meiner Skizzenmappe, Erz. 97.

Mommsen, Joh. Carl Tycho, alte u. nord. Ψ, GDir. a. D., Dr. phil., Prf. Frankfurt a. M., Feststr. 2 I. (Garding $^{23}/_{9}$ 19.) **V:** Pindaros, Zur Gesch. d. Dichters 45; Marlow u. Shakespeare 54; D. Perkins-Shakespeare 55; D. Kunst d. deut. Ueber-

setz. a. neueren Sprachen, 57 f. 2. A. 86; D. Schillerfeier i. d. h. Bürgersch. Oldenburg 59, 60; Zur Gesch. u. Litter. d. frz. Revolution v. 1791—93, 61; Entwickelung einiger Gesetze üb. d. Gebrauch d. griech. Präpos. 74; Griech. Formenlehre 83; Beiträge z. der Lehre v. d. griech. Präpos. IV 86|95. H: Shakespeares Romeo u. Julia 59; Pindar, krit. Ausg. 64; Pindar, Textausgabe 66. ()

Mommsen, Theod., ♛, Archäol., Dr. phil., o. UP. Charlottenburg, Marchstr. 6. (Garding [30]|11 17.) V: De collegiis et sodaliciis Romanorum 43; Die röm. Tribus in administrat. Beziehung 44; Oskische Studien 45, Nachtr. 46; Die unteritalien. Dialekte 50; Ueb. die Chronographen vom Jahr 354, 50; Corpus inscript. Neapolit. 51; Das Edikt Diocletians de pretiis rerum venal. vom J. 301 51, Nachtr. 52; Die nordetruskischen Alphabete 53; D. Schweiz in röm. Zeit 54; Röm. Gesch. I bis III 54|55, I 8. A. 88, II, III 8. A. 80, V 85; Inscriptiones confoederationis helvet. 54; Die Stadtrechte der latin. Gemeinden Salpensa u. Malaca 55; Rechtsfrage zw. Cäsar u. dem Senat 57; Zur byzantin. Chronographie 57; D. römische Chronol. bis auf Cäsar 58, 2. A. 59; Gesch. d. röm. Münzwesens 60; Chronik d. Cassiodorus Senator 61; Ueb. d. Zeitfolge d. Verordnung Diocletians u. s. Mitregenten 62; Vaticanische Fragmente vorjustinian. Rechts 63; Verz. d. röm. Provinzen 69; Zeitzer Ostertafel v. Jahre 447 63; Corp. Inscript. Latinarum I 63, III 73, V 72 bis 77; IX 83, X 83; Zwei Sepulkralreden aus d. Zeit Augusts u. Hadrians 64; Res gestae divi Augusti ex monumentis Ancyrano et Apolloniensi 65, 2. A. 83; Römische Forschungen 65, 79 II; Römisch. Staatsrecht 70|71, 3. A. 87; Oertlichkeit d. Varusschlacht 85; Digesta recognovit 90, 93; Fragmenta vaticana mosaicarum et romanarum legum collatio 90; Inscriptionum Orientis et Illyrici latinar. suppl. II. (m. Hirschfeld u. Domaszewski) 91. H: Chronica minora saec. IV—VII in Mon. Germ. hist. 94 ff. ()

Momsen, Heinrich, geschichtl. u. volkstüml. Skizzen, Lehrer. Marne, Schlesw.-Holst. (Tönning [4]|5 42.) V: Bilder aus Eiderstedt u. den angrenz. Gegenden 90.

Monbart, Frl. Helene v. (Pf. Hans v. Kahlenberg), Novell., Roman. Paris, Avenue Carnot 15. (Heiligenstadt [23]|2 70.) V: Ein Narr, R. 95; Die Jungen, R. 96; Misere, R. 97; D. letzte Mann, R. 1. u. 2. A. 98; D. Familie von Barchwitz, R. 99; Nixchen, R. 99, 2. A. 99; Die Sembritzkys, R. 99.

Mondt, Carl (Pf. Carl Berg), /, Kriegserlebn., Jagd. Karlsruhe, B., Klauprechtstr. 22. (Haus Frechen [27]|2 41.) V: Berufswahl 78|95. ()

Mone, Fridegar Jos., (k.), ♛, Kunst♛, Heraldik, Kirchen♛, Dr. phil., Prf. a. D. Karlsruhe, B., Louisenstr. 13. (Löwen in Belgien [12]|4 29.) V: De libris palimpsestis 54; Caji Plinii Secundi hist. nat. codex rescriptus Veronensis 55; Griech. Gesch. 59; Quellenslg d. bad. Landes-Gesch. III. IV. 59—68; D. bild. Künste i. Baden, Bd. 1. 14. 18. 19. 83—97; Katalog d. gräfl. Douglasschen Slg alter Glasgemälde 97; Kritik der Wappen der Minnesinger aus Schwaben 92|98; H. Holbein d. J. i. Konstanz, Salem, Petershausen u. Stein a. Rh. 1514—17, I.|IV. 99.

Monninger, Friedr., Red. d. „Stadt-Zeitung". Nürnberg, Maxplatz 42.

Montanus, s. Ernst S. M. Berger.

Montanus, s. Moritz Kronenberg.

Montanus, Juvenalis, s. Val. Kehrein.

Montbach, Mortimer Joh. Nep. v., (k.), Dr. ss. theol. et jur. utr., Canonicus Senior, Apostol. Proton. Breslau, Domstr. 7 I. (ebda [13]|1 28.) V: Leben d. sel. Ceslaus. Ue: Heiligg d. Priesters; D. hl. Leonardo de Porto Maurizio; Heiliges Handbuch f. das Ordensleben; Baldeschi: Ausführl. Darstellung d. röm. Ritus; Guardi: Leben d. h. Camillus; Theodor a. S. Maria: Andacht d. Seele zum h. Altarssakrament; Bianchini: Betrachtgen d. Tugenden des h. Patriarchen Joseph; ders.: D. Monat Mai zu Ehren d. h. Jungfrau Maria; Alfieri: D. große Leben d. sel. Johannes Grande; Leben u. Streben d. beiden Germaniker Paul Kolaric u. Jos. Hoffmann; Bruni: Die letzte Epoche d. Kirche auf Erden u. ihr Triumph; Dreitäg. Andacht zu Ehren des sel. Märtyr. Jo. Sarcander. H: Bzovius: Tutelaris Silesiae seu de vita B. Ceslai; Statuta Synodalia S. Ecclesiae Wratislaviae; Schematismus d. Bistums Breslau 1855 u. 1857: Schematismus der kath. Schulen im Bistum Breslau 57; Bolgeni, Untersuchungen über den Besitz.

Montblanc, s. Max Wittenberg.

Montecadine, Carlo de, s. Karl Edler v. Slop Cadenberg.

Montecampo, s. Max Bergfeld.

Monti, M. de', s. Frl. Anna The Losen.

Montua, Franz Karl, PA., Red. der „Heidelb. Zeitg." Heidelberg. ()

Mook, Kurt, ♆, Dr. med., pr. Arzt. Laufach, Bayern. (Bergzabern [12]|2 47.) V: Brautschau, Ged. 79; Vorsicht; Unser Prozeß 90; Nach d. Mücke d. Elefant 90. ()

Moos, Eduard, Politik, ✉, Essays, Nov., /, H: d. „Collektion Moos". Bonn, Baumschulenallee 2. (Erfurt [22]|11 48.)

Moos, Paul, Musik, Aesthetik. Ulm a. D., Frauenstr. 7. (Buchau [22]|3 63.)

Moosheim, Walter, s. Paul Pjeischka.

Mor, Eug., Ritt. v. Sunnegg u. Morberg (Pf. v. Pröbensdorf-Berg, E. M. vom Saal), /, Litter.♛, Kult.♛, Kunstgew., K.K. Bezirks-Kommiss. Deutsch-Landsberg. (Lemberg 12/6 63.) **V:** Autographensammlung 87; Anleitung zum Autographensammeln 87; F. Rückert über s. Berufung nach Erlangen 90; Badeleben im alten Rom 95. **H:** Porzellanschatz i. Rokokostil des Schlosses zu Ansbach 94.

Mora, s. Henriette Perl.

Mora, Otto, s. Osk. Mysing.

Morasch, Eduard, /, ✉, Red. d. „Tüb. Chronik". Tübingen, Föhrberg. (Nürnberg 24/3 70.)

Morburger, Carl, (Pf.), ♛, ✪, Roman, /, Wien XVIII, Pulverturmgasse 15. (Brünn 1/3 75.) **V:** Wie sie sind, Sk. 99; Im Wirbel, R. 99.

Mordaunt, Helene, s. Helene Deubner.

Mordtmann, A.J., PA., Nov., Roman, ✪, /, Verantw. Red. d. „N. Nachr." München, v.d. Tannstr. 13 I. (Hamburg 27/2 39.) **V:** R. Phantasus, R. 81; Gold. Vließ, R. 83; Fürst v. Sevilla, Optte 89; Märchenprinzessin 90; Untergang der Hibernia, R. 91; Kronjuwelen, R. 92; Belladonna, R. 93; Max Ingram, R. 94; Vagabund, R. 95; Sneewittchen, R. 96; Schlangenring, R. 98; Familienschmuck, R. 99; Insel Zipangu,

Morello, s. Moritz Findling. [M. 99.

Moreno, Philipp, s. Fr. Meister.

Morgan, Camillo, Roman, ✪, /, Krit., **Ue:** GLF, H: u. ChefRed. d. „N. Wiener u. Budapester Salonblatt". Wien XVII, Wichtelgasse 69. (ebda 28/10 60.) **V:** Kleine Blumen, kleine Blätter, G. 76; Feuilletone u. Novelletten 85; Waldveilchen, Sch. 85; 30 Tage in Kleinasien 86; König Camille, Op. 86; Prinz Ludwig, R. 87; Belolawsky, Hist. R. 88; Machlosyne, Ep. Dichtung 88; Kreuz u. quer durch Bulgarien 89; Nassr-eddin-Schah u. d. mod. Persien 89; Totis u. sein Theater 89; Glücksgodl, P. 91; A. Jonien, Sk. u. Stud. 93; Lublin u. Nekul, d. jüd. Kammergrafen, hist. R. 94; Erzherz. Albrecht 95; Fürst Ferd. od. Bulgarien u. d. Tode Stambuloffs 95; Erzherz. Ladislaus 95; Heldengestalt. d. Erzhauses Oestr. 96; La Germandrée, R. 96; Meine Kriegsberichterstatterfahrt nach Kreta 97; Revue d. griech.-türk. Krieges 97; J. Redaktionsbüreau 97; Skizzen a. d. Böhmerwalde 97; Die Eisentafelgräber von Stuben, R. 97; D. Sumpf von Wien, R. 97; Die armen. Frage, Hist. Skizzen 98; Jäger-Gesch. 99.

Morgan, Frau Jenny, geb. Streit-Sandorf (Pf. Sandorf), /, ♛, Red. d. „Oesterr. Monatsblätter". Wien XVII, Wichtelgasse 69. (Brünn 18/2 71.) **V:** Eine Philippica gegen d. Mai 94.

Morgan, M., s. Marg. Marasse.

Morgen, Alf., s. R. Fastenrath.

Morgenstern, Christian, ⁂, Kunst♛, ♆. Berlin NW, Louisenstr. 64 III. (München 6/5 71.) **V:** In Phantas Schloß, Dichtgen 95, n. A. 97; Horatius travestitus. Ein Studentenscherz 97 II; A. vielen Wegen, G. 97; Ein Sommerabend, Liedersp. 97; Ich u. d. Welt, G. 98; Ein Sommer, G. 99; Metr. Uebertrag. v. Ibsen: D. Fest auf Solhaug 98; Komödie der Liebe 99.

Morgenstern, Ernst, Polit., /, techn.-wiss. u. kommerz. Fachartikel-Korr. **Ue:** FE. Paris, 38 rue Singer. (Leipzig 21/3 58.)

Morgenstern, Gustav, Litt.♛, Ψ, **Ue:** DNorwSchw., Dr. phil. Leipzig, Schwägrischenstr. 15. (Pausa 4/10 67.) **V:** Oddr Fagrskinna Snorre, Beiträge z. altnord. Litt.-Gesch. 90; Arnamagnäanische Fragmente 93. **Ue:** G. Heiberg, Balkon 94; D. große Los 95; H. Aanrud, Storch 96.

Morgenstern, Gust., /, ♆, Dr. jur., Hof- u. Ger. Adv. Wien I, Rothenthurmstr. 22. (Budapest 21/2 55.) **V:** Gesch. v. d. Straße 91, 2. A. 93, N. F. 96; Miza 93. ()

Morgenstern, Frau Lina, geb. Bauer, D.-Sch., Nov., Jugdschr., Frauenfrage, Gesundheitspflege, Erziehung, Wirtschaftslehre u. Haushaltungskunde, Red. d. „Dtsch. Hausfrauen-Ztg." Berlin W, Potsdamerstr. 92. (Breslau 25/11 30.) **V:** Storchstraße, Gesch. 60, 2. A. 88 u. d. Tit.: Hundert Erz. aus d. Kinderwelt, 3. A. 96; In d. Dämmerung, Märchen 60; Aus d. Volksleben, Erz. 61; Paradies d. Kindheit 61, 5. A. 89; Glaube, Andacht und Pflicht 61; Kleine Menschen, Gesch. 62; Polens Nationallieder 64; Liebe u. Leid, N. 69; Leben Galileis 64; Plauderstunden, Erz. 74; Rezepte der Volksküchen, 3. A. 82; Volksküchen 83; Universal-Kochbuch f. Gesunde und Kranke 82, 6. A. 97; Frauenbestrebungen unser. Zeit 85/87; Frauen d. 19. Jahrh. 88/91 III, 2. A. 99, IV 99; Off. Wort üb. d. medizin. Stud. d. Frauen 88; Häusl. Beruf, 5. A. 96; Für j. Mädchen, 1.-7. Jahrg.; 25jähr. Jub. d. Vereins d. Berl. Volksküchen 91; Hilfsbuch z. Gründg u. Leitung v. Volksküchen 92; Jugendkalender 92; Schlüssel z. häusl. Glück 93; Frauenarbeit in Dtschland 93; Ernährungslehre, Anleitung zur häusl. Gesundheitspflege, 4. A. 96; Entbindungsasyle f. notleidende Ehefrauen 94; Erinnergsblätter an 1870/71 95; Was kochen wir heute? 6. A. 99; Zehn gold. Leitworte f. Mädchen im Hausdienst 96; Bunter Märchenkranz. Ill. gesamte Originalmärchen 98 II.

Morgenstern, Ludwig, ∩, Dr. phil., Dir. d. höh. Töchterschule. Göttingen, Rosdorferweg 32. (Klausthal 7/2 35.) **V:** Einführg in d. Gebiet d. Physik 88, Frageheft hierzu 87.

Morgenstern, Frl. Marie, Erz., **Ue:** E. Göttingen, Gothmarstr. 10. (Klausthal 27/1 30.) **V:** Ein Menschenleben 81; Glück

auf! 84; Beiden Kronen 89. **Ue:** Gegenüb. 86; Wir beide, Graham und ich 86; Meine Großmutter 86; Wie wir uns fanden 87; Himmelan 87, 6. A. 93; Elisab. Prentiß 87; Alte Thorweg 89; Licht aus Finsternis 90; Marcella Grace, Aus Irlands Gegenw. 90; Königstöchter 90; Das Pfarrhaus in Glen Clunie 91; Eine Emigrantin 92; Dr. Ken u. s. Schüler 92; Rätsel des Lebens 92. ()

Morgenstern, Otto, Stenograph., GO.-Lehrer, H: „Stenogr. Lesehalle", „Stenogr. Hausfreund". Berlin-Großlichterfelde. (Magdeburg $^{2}/_{2}$ 60.) **V:** Liederbuch f. Stolzeaner (m. Fr. Lesser) 86, 2. A. 91.

Morgott, Frz. v. Paula (k.), ⚓, ✝, D., Domdekan, Prof. am Lyceum. Eichstätt, Bayern, Residenzstr. 7 A. (Mühlheim, M.-Franken $^{12}/_{6}$ 29.) **V:** Geist u. Nat. i. Mensch. 69; Theorie d. Gefühle im System d. heil. Th. v. Aquino 64; Mariologie d. hl. Th. v. A. 78; Spender d. hl. Sakramente 86; Leo XIII., Festrede 87; Domprobst Ernst 88; Freih. v. Leonrod 92. ()

Morgott, Ludw. (k.), Katechese, D., Sem. Präfekt. Lauingen a. D. (Mörnsheim $^{27}/_{8}$ 48.) **V:** Ergänz. z. Deharbeschen Katech. 91.

Morière, K. de la, s. Katharine Mappes.

Morin, George, PA., ⚒, ☉, ⁄. München-Haidhausen, Steinstr. 65 III. (Freising $^{1}/_{10}$ 31.) **V:** Stern u. Rose, Erz. 63; 1864, Festsp. 64; Fee Morgane, Soloscherz 71; König, Dichter u. Maler 74; Passau 78; Aus ruhmvoll. Tagen 82, 2. A. 84; Ludwig II. 86; Münch. Dichtergrüße an d. deut. Turner 89; Ges. Gedichte 92; Regentropfen, G. 93; München und die Königsschlösser, 23. A. 98; Erz. e. Wandervögel. 96.

Moritz, B., Dr. phil., Prf., Direkt. d. vicekönigl. Bibliothek Kairo.

Moritz, Hugo, ♛, Dr. phil. Posen, Luisenstr. 18. (ebda $^{2}/_{9}$ 70.) **V:** Wahl Rudolfs II., d. Reichstag zu Regensburg (1576) u. d. Freistellungsbewegung 95. ()

Morold, Max, s. Max v. Millenkovics.

Morris, Max, Litt.♛, Dr. med., Arzt. Charlottenburg, Kantstr. 111. **V:** Goethe-Studien 97 f. II; v. Kleists Reise n. Würzburg 99.

Morsbach, Lorenz, engl. Spr. u. Litt., Dr. phil., o. UP., H: „Studien z. engl. Philologie" s. 97. Göttingen, Hoher Weg. (Born $^{6}/_{1}$ 50.) **V:** Ursprung d. neuengl. Schriftspr. 88; Mittelengl. Grammatik 96. **Mith:** Fr. Th. Vischer, Shakespeare-Vorträge I 99.

Morsch, Frl. Anna, Musik♛, Vrst. e. Musik-Inst., Red. d. „Klavier-Lehrer". Berlin W, Passauerstr. 3. **V:** D. ital. Kirchengesang bis Palestrina 87; Deutschlands Tonkünstlerinnen 93.

Morsch, Hans, klass. u. dtsche Litt., Dr. phil., OLehr. Berlin SW, Bellealliancestr. 103. (Frankfurt a. O. $^{25}/_{5}$ 55.) **V:** De Graecis auctoribus in Georgicis a Vergilio expressis 78; Goethe u. die griech. Bühnendichter 88; De Varrone Reatino auctore in Georgicis a Vergilio expr. 97.

Mosandl, Andr., (k.), ✝, Homil., Stadtpf. Herrieden. (Irfersdorf $^{18}/_{10}$ 40.) **V:** Homilien üb. d. außerord. Jubil. 1886 86; D. Ordenswesen i. s. relig.-kirchl. u. ethisch-soz. Stellg u. Bedeutung 87. ()

Mosapp, Herm., ✝, Dr. phil., Stadtpf. u. Bezirksschul-Insp. Heidenheim a. Br. (Mainhardt $^{17}/_{4}$ 63.) **V:** Stiftskirche i. Stuttgart 87; Herz. Christ. v. Württ. 89; Lutherstätten 89; J. Andreä 90; K. Gerok 90; Die württ. Religionsreversalien 94; Leitfaden f. d. ev. Relig.-Unterr. i. d. allg. Fortbildgsch. i. Württ. 95; Ch. v. Schiller 96.

Mosberg, Jul. (Ps. J. Grebsen), Nov., ⁄, ☉, Kfm. Bielefeld, Breitestr. 45. (Bielefeld $^{2}/_{10}$ 68.)

Mosbrugger, Frz Frhr. v., (k.), Roman, Musik♫. Wien XIII, Schönerergasse 8. (Schloß Sheregelyes $^{31}/_{1}$ 34.) **V:** Düsterer Lebenslauf 67, 73; Dichterliebe 72; Frau a. d. Grabe 76; Rache d. Verschmähten 74, 78; Nebenbuhlerin der Frau 75; Cölestine, Sch. 76; Erbschaftshyänen, L. 77; Uebertzieher 79; Sommerfrischler 79; Jahr a. d. Leben e. Subalternbeamten; Condukteur u. Dorfkokette, Vst. 92; Duellmotiv, L. 93; D. Bürgermeist. Brautfahrt, R. 94.

Mosch, Hans v., deutsch-soz. Polit., Red. d. „Deutschen Reform". Berlin-Friedenau, Friedrich Wilhelmplatz 19. ($^{20}/_{9}$ 62.) **V:** Wiedererwachen des dtsch. Geistes 94; Deutsche Parteien vor d. Richterstuhl Germanias 92.

Moschkau, Otto Karl Alfr. (Ps. A. v. d. Lubota), ♛, ⁄, ⚔, Jagd, Touristik, Dr. phil., Dir. d. hist. Museums. Oybin i. S. 37. (Löbau i. S. $^{24}/_{1}$ 48.) **V:** Frühlingsblüten, G. 68; Löbau u. Umg. 69: Führ. durch d. Oberlausitz 70, 4. A. 80; Goethe u. Carl August auf d. Oybin 80; Gabel u. Schloß Lämberg 80; Zittau-Führer 72, 5. A. 93; Raubburgen d. Lausitz, Schlesiens u. Böhmens 73, 2. A. 79; Chronik v. Oberkunnersdorf 75; Schloß Nossen u. Kloster Altzelle 75; Schiller in Gohlis 77; J. Pitzinger 78; F. Brion v. Sesenheim 79; Burg Wehlen u. Rathen 79; Auf dem Oybin 80; König Albert auf d. Balzjagd i. Oybin 81, 2. A. 96; Burg Tollenstein 82; Cottmar b. Löbau 82, 2. A. 83; Gratzerhöhle am Töpfer 83; Burg Falkenburg bei Gabel 84; Burg Mühlstein b. Zwickau 84; Burgen Bürgstein u. Schwoika 83, 2. A. 92; Oybin-Chronik 84; Kurort Oybin 84; Prähist. Altertümer d. OLausitz, 2. A. 85; Gesch. d. Burg Carlsfried, 2. A. 86; Oybin als Terrainkurort 86; Jungfernsprung a. d. Oybin 87, 6. A. 96; Gr. Oybinführer 85, 7. A. 99; Kleiner Oybinführer 73, 13. A. 99; Napoleon I. in

Zittau 89; Wettiner Besuche in Zittau u. d. südl. Oberlausitz 89; Schloß Friedland i. B. 90; Volkssagen vom Oybin 90, 2. A. 91; Friedrich II. in d. Südlausitz 91; Dr. v. Stephan i. Oydin 92; Th. Körner u. Lützows Freikorps in d. OLausitz 93.

Mose, Frl. Josepha (Pf. Jassy Torrund), Nov. Breslau, Monhauptstr. 22. (Preetz, Holstein $^{20}/_{9}$ 60.) **V**: Was d. Leb. bringt 95; Christrosen u. a. Nov. 97; Erkämpftes Glück 97; Sonjas Rache, R. 98.

Mosel, Karl Joh. v. der, s. Joh. K. Kohn.

Mosella, v., s. Adam Görgen.

Mosen, Reinhard, ♀, ♆, Krit., Litt. ♛, Dr. phil., OBibl. Oldenburg, Huntestr. 4. (Dresden $^{21}/_{8}$ 43.) **V**: Ueber Th. Otways Leben und Werke 75; R. Hood, Libretto 76; Jul. Mosen 77; Leben d. Prinzessin Ch. A. de la Tremoïlle 91.

Moser, Christian, ♐, ∩, Dr. phil., UDoz. Bern, Rabbenthal, Oberweg 8. (*)

Moser, Ernst, Red., ♆, ♀, Humor, Ep., Roman. Königsberg i. Pr., Postfach. (ebda $^{9}/_{1}$ 63.) **V**: Sprüche, Sentenzen, Aphorismen lebender dtsch. Dichter 85; Altdtsche Weisen aus d. XII. bis XVII. Jahrh. 86; Otto m. d. Bart, Ep. 87; D. Neffe, Schw. 88; Singer v. Lichtenstein, Ep. 88; Hoch-, Mittel- u. Niederdeutsche Mundarten 89; Humor. Kleinigkeiten 90; D. letzte Stunde, Dr. 91; Nach zwei Jahren, Dr. 92; Zwei Frauen, Dr. 92; Abendzauber, Haus- und Kinderm. 95; D. Liebesbacillus, L. 97; Um die Weltherrschaft, hist. R. 98; Ein Kunstwerk, R. 98; Amal, der Anse, hist. R. 99.

Moser, Gust. v., Lustsp. Görlitz, Blumenstr. 9. (Spandau $^{11}/_{5}$ 25.) **V**: Wie denken Sie über Rußland? 61; Mod. Barbar 61; Er soll dein Herr sein 67; Kleine Mondfinsternis 69; Aus Liebe z. Kunst 73; Stiftungsfest 73; Ultimo 73; Veilchenfresser 76; Mädchenschwüre 77; Hypochonder 78; Bibliothekar 78; Registrator 79; Krieg im Frieden (m. Schönthan) 80; Unf. Frauen (mit demselb.); Zugvogel (mit demselb.); Köpnikerstr. 120; Glück bei Frauen; Reif-Reiflingen, Lustspiele 13|16. Bd. 85; Stoff v. Gerson, L. 85; Moritz Schnörche, P. 88; Sünderin, L. 88; Versucherin, L. 88; Amazone, Schw. 89; D. neue Gouvernante, L. 91; Der Lebemann, Fräulein Frau; Der schöne Willy; Schulden; Blaues Blut; Fünf Dichter, L. 93; Der sechste Sinn, Schw. (mit Robert Misch) 93; Militärfromm, Genreb. (mit J. v. Trotha) 93; Frau Müller, Schw. 95; Generalin, L. 95; D. Kunstmäcen 96; Moral. Menschen 96; Militärstaat 96; E. kleine Mondfinsternis, L. 97; Auf Strafurlaub, L. (m. Trotha) 98; D. Schiffskapitän, L. 99; Most, L. 99. ()

Moser, Hans, VB., **Ue**: RPRumISpFE HAGr. Leipzig, Arndtstr. 31. (ebda $^{18}/_{10}$ 57.) **V**: Dtsche Stenogr. 85; Span. Malerei 85; Engl. Malerei 86; Gesch. d. Weltsprache 88; Volapük u. deutsche Professoren 88; Praktisch-theoret. Grammatik d. russischen Sprache 88; Allgem. Gesch. d. Stenogr. I 91. **Ue**: Saltykow-Schtschedrin, Die Herren Golowlew, R. 86; Michailow, Alte Nester 87; Raskolnikoff, Memoiren aus e. Totenhaus 88; Dostojewskij, Schuld u. Sühne 89; Turgenjeff, Memoiren eines Jägers; Tolstoj, Anna Karenina 90. ()

Moser, James, ∩ u. physikal. ⚗, Dr. phil., UDoz. Wien VIII, Laudongasse 25. (Berlin $^{11}/_{3}$ 52.) ()

Moser, Joh. (Pf. Rheinhardt), (k.), Apologetik, Dr. phil., Sem.-Lehrer a. D. Berlin W, Habsburgerstr. 3. (Mainz $^{14}/_{9}$ 52.) **V**: Christent. u. Kirche in d. Werken Schillers 82; D. mod. höh. Mädchenschule 84; Alter d. Menschen u. d. Wissensch. 85; Das Lebensrätsel u. d. Materialismus 87.

Moser, P. Joh. Paul M., (k.), Servit., Red. d. „Monats-Rosen". Innsbruck. (Höfen $^{31}/_{10}$ 44.) **V**: Dienst d. Schmerzenmutter 85, 2. A. 90; Manuale OSBMV. 88; Ritus induendi etc. OSBMV. 88; Greimbl, Schola Novitiorum 90; Schule d. geistl. Lebens für die Laienbrüder und Oblaten d. Servitenordens (mit P. B. M. Mayr) 96.

Moser, Joseph, Red. d. „Schul- und Elternzeitg". Wien V, Wehrgasse 11 a. (*)

Moser, M. Julius, ♀, OReg. d. Volkstheaters. München Sonnenstr. 5, Ecke Herzogspitalstr. **V**: Münchner Früchteln, P. 97; Der Dickschädl, Volksst. 98.

Moser, Peter (Pf. J. E. Waldfreund), Landsch. u. Volksleben in Tirol, Prof. i. P. Roveredo, Ital.-Tirol, Corso nuovo. (Alpach $^{18}/_{2}$ 29.) **V**: Torq. Tassos letzte Stunden, A. d. Ital. des G. Prati 60; Aus den Alpen, Gesch., Schw. 2c. 74; Esercizi preparatori per imparare il tedesco 82, 91; Freud u. Leid, Schnaderhüpfln 91.

Mosetig, Albert, Ritter v. Moorhof, Dr. med., ao. UP. Primararzt. Wien I, Fleischmarkt 1. (Triest $^{26}/_{1}$ 38.) **V**: Anomalien b. d. Herniotomie 67; Handbuch der chirurg. Technik 85, 3. A. 90; Vorlesgen üb. Kriegschirurgie 87; Erste Hilfe bei plötzl. Unglücksfällen, 2. A. 91; Anatomie u. Physiol. d. menschl. Körpers, 2. A. 92. ()

Moshammer, Edmund, Red. u. Verleger der „Münch. Signale". München. (*)

Mosheim, Moritz, VB., Politik, ✓, Chef-Red. des „Export Trade Journal" (i. 4 fremd. Spr.), **Ue**. Frankfurt a. M., Neue Schlesinger Gasse 6. (Frechen $^{5}/_{3}$ 40.)

Mosing, Guido Konrad, ♀, CC., Dr. phil. Wien I, Salvatorgasse 10. (*)

Moßner, Curt, ♆: d. „Corresp. Gelb" u. der „Kuxen-Zeitg." Berlin C, Neue Friedrichstr. 50. (Charlottenburg $^{19}/_{12}$ 60.) **V**: Börsenwerte 94; Kalikuxenbuch 99.

Moßner, Ludw., Handels-Litt., Red. d. „Neuesten Börsen- u. Handelsnachrichten" (Berliner Lokal-Anzeiger). Berlin SW, Königgrätzerstr. 83 I. (ebda 31/7 53.) ()

Moszkowski, Alex., BP., Humor, /, Kunstessay, Chefred. d. „Lust. Blätter" u. Feuill. d. „Berl. T." Berlin W, Bülowstraße 11. (Pilica 15/1 51.) **B**: Ant. Notenquetscher, satir. G., 7. A.; Poet. Musikgesch., 3. A. 76; Schulze u. Müller im Ring d. Nibelungen; Marinierte Zeitgesch., Hum. 83; Tonkunst u. ihre Meister 86; (m. R. Nathansohn): Schweigegeld, Sch. 86; Stanley in Afrika; D. Million; N. Hum. 93; Heit. Dichtgn 94; Lustige Fahrten 95. ()

Mothes, Osc., △, Kunst♛, ⚙, ℌ, Dr. ph., BauR. Zwickau, S., Bahnhofstr. 65. (Leipzig 27/12 28.) **B**: Allg. deut. Bauwörterbuch 55/57; Gesch. d. Baukunst u. Bildh. Venedigs 55/58; Illustr. Baulexik. 58/60, 4. A. 82; Basilikenform d. ersten Jahrhunderte 65, 2. A. 68; D. Elsterniederung in d. sogen. vorhistor. Zeit 73; Technol. Taschenwörterbuch, franz., dtsch., engl. 74; Dtsche Kunstgew. und der Münchener Kongreß 76; Archäolog. illustr. Wörterbuch 76/78; Bewegung auf d. Gebiet des Kunstgew. 78; In welchem Stile sollen wir bauen? 78; Uns. Heim i. Schmuck d. Kunst 79; Baukunst des MAlters in Italien 81/84; Handbuch für Hausbesitzer u. Baulustige 83; Entstehung u. Bau d. Albrechtsburg u. des Domes zu Meißen 85; Baugesch. d. St. Marienkirche in Zwickau 85; D. evangel. Kirchengebäude (mit V. Schultze) 87; Evang.-kirchl. Kunst u. ihre Widersacher 89; Handb. d. evang.-christl. Kirchenbaues 97.

Moyscowicz, Leo, VB. (Pf. Leo Erichsen). /, Reisebriefe, Journalist. Breslau, Feldstr. 16. (ebda 29/3 74.)

Možny, W. W., (k.), ♆, Hum., Nov., Musik-Prof. u. Komp. Wien II, Taborstr. 51. (Prag.) **B**: Das verhängnisvolle „S."; Die Medaille. [berger-Mrazović.

Mrazović, Milena, s. Milena Preindls-

Much, Matthäus, Urwgs-Forscher, Dr. jur., k. k. RegR., Konservator. Mitgl. d. Centr.-Kommiss. für Kunst- u. hist. Denkmale. Wien XIII, Penzingerstr. 84. (Göpfritz 18/10 32.) **B**: Die Zeit des Mammuts 81; Aelteste Besiedelg d. Länder d. österr. Kaiserstaates 84; Kupferzeit in Europa u. ihr Verhältn. zur Kultur d. Indogermanen 86, 2. A. 93; Prähistor. Atlas der Länder d. österr. Monarchie 89; Prähistor. Wandtafel für Volks- u. Mittelschulen 93.

Much, Rudolf, german. u. kelt. Sprach♛ u. Altertumskde, Dr. phil., UDoz. Wien IX, Borschkegasse 4. (ebda 7/1062.) **B**: Dtsche Stammsitze 92; D. germ. Himmelsgott 98.

Mucha, Julius, wissensch. /, Reiseskizz., ⚔, österr. Hauptm. Graz, Sparbersbachgasse 65. (Mährisch-Schönberg 22/4 42.)

Muchall, Mary, /. Berlin W, Blumeshof 11 III. *

?Muche, Frau Clara, geb. Schwarz, Gesundh.-Pflege. Berlin. (Breslau 25/1251.) **B**: Unwohlsein b. Frauen 89; Phys. u. moral. Einfluß d. Mutter auf ihr Kind vor d. Geburt 90; Phys. Pflicht. d. Eheleb. 91. ()

Mucke, Karl Ernst, Sprachwissensch., Dr. phil., GOLehr. u. Bibl., Red. d. „Luzica" u. „Casopis Maćicy Serbskeje". Freiberg, Sachs., Hainichenerstr. 61. (Großhänchen 10/8 54.) **B**: Niederwend. Volksl. 77; Oberwend. Volkslieder 83; Vollst. Statistik u. Ethnographie d. Lausitzer Wenden 86; Ethnogr. Spezialkarte d. O.- u. NLausitz 86, 2. A. 95; Histor. u. vergl. Laut- und Formenlehre der niedersorb. Sprache 91; Lustsp. u. Burlesken in wend. Sprache; D. slav. Ortsnamen der Neumark 98. **H**: A. Zeiler, ges. Wke 83/92 IV. ()

Muckenschnabel, Carl (Pf. Hans Mückenschnabel), ♆, Erz., k. u. k. Geometer. St. Pölten, NOe. (Wien 17/11 65.) **B**: Lerchengetriller, G. 92; A lustigs Spatzl, G. 93; Koaspotzgsangeln, G. 98; Wildrosen, G. 98; Der Prinzessin Brautfahrt, Ep. ()

Mücke, Leo, s. Hugo Wauer. [schnabel.

Mückenschnabel, Hans, s. Carl Mucken-

Müffelmann, Ludwig, Dr. phil., Red. a. d. „Rost. Ztg." Rostock, Koßfelderstr. 9. (Schwerin 10/8 53.) **B**: Reimchronik d. Marschalk Thurius u. ihre Quellen 76. ()

Mühe, Ernst, †, Dompred. Naumburg a. S., Dompredigergasse 5. (Everingen 29/12 31.) **B**: Leidensgesch. Jesu 67, 3. A. 84; Zwölf Fragen über Civilehe 73, 4. A. 74; Kirchl. Anstand u. Unarten 73, 2. A. 87; D. Aberglaube 75, 2. A. 86; Das enthüllte Geheimnis der Zukunft 76, 8. A. 98; Der Confirmandenunterricht 78, 3. A. 98; Darf ein Christ tanzen? 81; Bibl. Merkwürdigkeiten I 83, 2. A. 86, II. N. F. 86, III, 2. A. 99; Lichtstrahlen in dunkle Bibelstellen 88, IV; N. Lichtstrahlen 91, V; Früchte u. Beeren a. d. Bibelgarten 95; Alttestamentl. Evangelien 83; Auszug aus d. Offenb. von Seiß 87; Pastorale Würde 87; Die Mission in der Predigt 90; Prophet. Epistelpredigten 91; Lehre von den letzten Dingen 92; Seufzende Kreatur 93; Was wissen wir v. den Engeln? 93; Bestimmung? oder freier Wille? 94; Der evang. Hauptgottesdienst 95; Beinahe, aber doch nicht! 96; Fünf bibl. Lieder mit Melodien 96.

Mühlau, Ferd., †, D., o. UP., W. StaatsR. Kiel, Niemannsweg 36. (20/6 39.) **H**: Böttcher, N. exeg.-krit. Aehrenlese zum A. T. 63—65 III; Böttcher, Lehrbuch d. hebr. Sprache 66—68 II; De proverbb. Aguri et Lemuelis origine 69; Besitzen wir den ursprüngl. Text d. heil. Schrift? 84; (m. Kautzsch): Liber Genes. sine punctis exscriptus, 3. A. 93; (m. Volck): Gese-

nius hebräisches u. chaldäisches Wörterb., 11. A. 90; Die bibl. Lehre v. Gewissen 89; Zur paulinischen Ethik 98.

Mühlbacher, Engelbert, ♛, Dr. phil., o. UP., Red. der „Mitteil. d. Institt. für österr. Geschichtsforschg". Wien IX, Lichtensteinstr. 62. (Gresten 4/10 43. **V**: Die streit. Papstwahl 1130 76; Böhmens Regesta imperii I 80/90, 2. A. 97; Dtsche Gesch. unter den Karolingern 86/96. ()

Mühlbrecht, Otto, Bibliogr. Wissensch. u. Gesch. d. Buchhandels, Mitinh. d. Firma Puttkammer & M. in Berlin. Berlin-Großlichterfelde, Marienstr. 27. (Braunschweig 28/2 38.) **V**: Beethoven und s. Werke 66; Der holl. Buchh. seit Coster 67; Die Litt. d. deut. u. ital. Krieges 1866 67; Die Litt. der preuß. Staatswiss. 68; Uebersicht d. staats- u. rechtswiss. Litt. 68 bis 99, 31 B.; Erinnergen aus 30 Jahren 1860—90 90; Wegweiser durch die neuere Litt. der Staats- u. Rechtswiss. 86, 2. A. 93; D. Litt. d. Entwurfes e. BGB. 91; Denkschrift betreffd die Errichtung e. Centralbureaus zum Schutze d. Urheberr. 91; Bibliogr. im Dienste d. Buchh. 94; Bücherliebhaberei in ihrer Entwicklg bis z. Ende d. 19. Jahrh. 96, 2. A. 98; Aus m. Leben 98.

Mühling, Karl, BP., ♛, 𝒻, Dr. phil. Berlin, Hotel de Rome. (ebda 19/9 58.) **V**: Gesch. d. Doppelwahl d. J. 1314, 82. **Ue**: Carducci, Ça ira, 12 Sonette 93.

Mühlmann, Felix, ♛, Kunst♛, 🖹, Reg- u. SchulR. Merseburg. (Beveringen 4/9 46.) **V**: Gesch. d. Stadt Belzig 70; Gesch. des Klosters u. der Stadt Riesa 81; Das deutsche Kaiserpaar im heil. Lande 99.

Mülberger, Arthur, 🖃 und Sozial♛, Dr. med., OAmtsarzt. Crailsheim, Württ. (Hohenheim 30/1 47.) **V**: Studien üb. Proudhon 91; Z. Kenntniß d. Marxismus 94; D. Irrtum v. K. Marx aus Ernst Busch's Nachlaß herausg. 94; Kapital und Zins, die Polemik zwisch. Bastiat u. Proudhon 96; Die Eisenbahnreform in Württ. 96; P. J. Proudhon, Leben und Werke 99.

Mülder, Wilh., m. alt. Litt., Bibliogr., Dr. phil., OberBibl. Greifswald, Steinbeckerstr. 18. (Rottleben 31/10 30.)

Mülinen, Friedr. W. v., Schweizer♛, Dr. phil., ao. UP. Bern, Gerechtigkeitsgasse 62. (*)

Müllenbach, Ernst (Pf. früh. Ernst Lenbach), ❦, Roman, Nov., Dr. phil. Bonn-Poppelsdorf, Venusberg. Weg 37. (Cöln 3/3 62.) **V**: Comoediae elegiacae 85; Ged. 94; Wunderl. Leute, Erz. 95; Abseits, Erz. 96; Auf d. Sonnenseite, Erz. 96; Franz Friedr. Ferd., Erz. 97; V. heiß. Stein, R. 97; Die Hansebrüder, R. 98; Waisenheim, R. 98; Die Sieboldsvon Lyskirchen, R. 99; Altrhein. Geschichten, Erz. 99.

Müllenbach, Frau Ute (Pf. Scholastika Schnurcks), Humor. Bonn-Poppelsdorf, Venusberger Weg 37. (Bonn 27/1061.)

Müllendorff, Eugen, **Ue**: Türk., Dr. phil., Ingen., Red. d. „Blätter f. Elektrotechnik u. Bauwesen". Cöln a. Rh., Venloerstr. 22. (Steinau a. O. 3/7 55.) **V**: Erzählgn aus d. Orient 90; Die Automobilen 99. **Ue**: Schwänke des Naßr-eddin u. Buadem von Mehemed Tewfik 90.

Müllendorff, Jul., (k.), SJ., ✝, Prf. Klagenfurt, Priesterhaus. (Luxemburg 8/8 35.) **V**: Leben des heil. Clemens Willibrord 68; Schuhmacher Busch 70; Hl. Kunig. 71; D. Reichtum d. göttl. Erbarmungen 72; Gesch. des Gnadenbildes der Trösterin d. Betrübten in Luxmbg, 4. A. 78; Methode z. Auffindung d. Ehehindernisse bei mehrfacher Blutsverwandtschaft 88; Entwürfe zu Betrachtungen n. d. Methode d. hl. Ignatius 86/98 IX; Die Heiligung der Handarbeit 84, 3. A. 99; De castitate servanda Tract. moral. 94. **Bearb.**: Marchal, Bild d. christl. Frau, 4. A. 98; ders., Buch v. rechten Mann, 5. A. 99; Reuter, D. Beichtvater, prakt. unterrichtet, 5. A. 99.

Müllenfeld, Dr. Wolfgang, s. Carl **Müller**, A., s. P. Aug. Arndt. [Buschhorn.

Müller, Adalbert v., s. Dagobert Timar.

Müller, Adolf, s. Adolf Müller-Palm.

Müller, Adolf, Naturwiss., ❦, ⚲, O.-Förster. Darmstadt. (Friedberg, Wetterau 16/1 21.) **V**: Gebr. Haas i. J. 1848, P. 53; D. letzten Tage v. Pompeji, O. 55; D. Griesgrämigen, L. 55; Alexa, N. 56; D. Königs Wandlung 66; D. Reich d. Finken, M. 66; Faust, Tr. 69, n. A. 87; Thusnelda, Sch. 87; Mit s. Bruder Karl: Charakterzeichnung der deutsch. Singvögel 65; Wohnungen in d. Tierwelt 66; Gefangenleben dtscher Singvögel 71; Einheim. Säugetiere u. Vögel 2c. 73; Uns. nützlichst. Säugetiere 2c. 76; Tiere d. Heimat 82, N. A. 89.

Müller, Adolf, 🖃. München, Gabelsbergerstr. 51 a. (Wittlich 19/8 65.) **V**: Die bayr. Volksvertretung u. d. allgem. direkte Landtagswahlrecht 94; Fuchsmühl 95. ()

Müller, Alb., klass. Altert.-Wiss., Dr. phil., GRegR. Hannover, Rundestr. 13. (Ringelheim 14/9 31.) **H**: Aristoph. Acharnenses 63; Bleskes lat. Elementarb. 67, 11. A. 97; Trachten d. Römer u. Römerinnen 68; Lehrbuch d. griech. Bühnenaltert. 86; Neueren Arbeiten auf d. Gebiete d. griech. Bühnenwesens 91; Griech. Schulgramm.; Griech. Lese- u. Uebungsbuch 93; Untersuchgn z. d. Bühnenaltertümern 98.

Müller, Alex., 🖋-⚗, Dr phil., Prf., Red. d. „Nachr. aus d. Klub d. Landwirte". Berlin SW, Königgrätzerstr. 63 III. (9/5 28.) ()

Müller, Alois, hebr. Ψ, Dr. phil., UBibl. i. R. Graz, Merangasse 44. (Rabenstein 10/12 35.) ( )

Müller, Alphonse, s. Alph. Levy.

Müller, Andreas, ♃, Dr. phil., GP. Eichstätt, B. (Teuschnitz 10/6 45.) **V**: Untersuchg üb d. Dreieck 89; N. Satz aus d. Elementargeom.; Ueber den Brocardschen Kreis 90; Ueber Kegelschnitte in Bez. zum Brocardschen Kreis 90; Ueb. d. Umkehrung des Brocardschen Problems 92. ()

Müller, Ant. (Pf. Bruder Willram), (k.), ♆, Kaplan all'Anima, Rom. (Bruneck, Tirol 70.) **V**: Kiesel u. Krystall, G., 2. A. 96; Wanderweis. u. Heimatlied. 97. ()

Müller, Anton, Dr. phil., GO Lehrer. Frankenstein, Schles. **V**: Frankenstein im 30jähr. Krieg 98. (*)

Müller, August W. F., Sekr. d. „Kunsthalle". Hamburg. **V**: Alexei Petrowitsch, Tr. 80; Die geschied. Frau, Sch. 98; Elpira, Lebensb. 98. ()

Müller, August, (k.), ✝, Dr. jur. can., Prf. a. Priestersem. Trier. (ebda 8/3 49.)

Müller, Bernhard, Kunst♛, Archäol., Dr. phil., Assistent am Museum. Darmstadt, Kiesstr. 127. (Hannover 26/9 69.) **V**: 13 Gemmen d. Göttinger Univ-Sammlung 91; Seb. Furck, Kupferst. u. Contrafaiter von Frankfurt a. M. 98.

Müller, Bruno, Schuldir., Redakt. d. „Dtsch. Jugendblätt." Dresden, Seidnitzerplatz 1. (ebda 7/1 40.)

Müller, Carl (Pf. Carl Müller-Rastatt), PA., ♆, ☉, Nov., ✓, Dr. phil. Hamburg, Rutschbahn 7. (Rastatt 29/7 61.) **V**: De similitudinibus imaginibusque apud veteres poetas elegiacos 87; Haidelerche, L. 88; Heimkehr, Sch. 91; Weg z. Glück, Sch. 93; F. Hölderlin 93; In Treue fest, Dr. 95; D. Glücksritter, O. 96; Herm. u. Dorothea, O. 97; In die Nacht, N. 98; Orgel v. Altorf, O. 99.

Müller, Carl, ♛, I. Lehrer und Standesbeamter. Schochwitz b. Salzmünde. (Gerbstedt 11/7 46.) **V**: Die preuß. Kultusminister u. d. Volksschulwesen 84; Friedrich III. 88, 4. A. 88; Dr. M. Luther 93; Wilhelm II. u. s. Familie 94; D. deutsche Kaiserpaar in Liedern 96.

Müller, C. Fr., ♆, ✓, Dr. phil., GP. Kiel, Fleethörn 28. (Aurich 28/7 44.) **V**: Karl Kräpelin 84.

Müller, Fräul. Clara, ♆, Red. an der „Ztg f. Pommern". Colberg, Pfannschmieden 20. (Lenzen b. Belgard 5/2 61.) **V**: Mit roten Kressen, G. 98, 2. A. 99.

?Müller, Curt Carl Friedr., ♆, ☉, Nov., ✓-Red. u. Theaterkritiker d. „Neuest. Nachr." Dresden, Nicolaistr. 7 I. (Zwickau 16/3 65.) **V**: Savello od. Doge u. Pirate, Tr. 85; Gundelbauers Lore, Vst. 90; Tugend- u. lasterhafte Student v. 1890, 90; Couleurstudenten?!? 90, 2. A. 93; Univ. u. Akademie 90; Becherklänge, Ged.; Leipziger Karzeralbum; Bilder aus d. Großstadt, Lieder für Erwachsene 92; Aus dem Tagebuch d. OSekundaners H. Leichtfuß 92, 2. A. 93; dto des Korpsstud. H. Leichtfuß 92, 2. A. 93; Peinl. Hals- u. Gerichtsordg Karls V. 92; Aus dem Tagebuch des „alten Herrn" H. Leichtfuß 93; Hexenabergl. u. Prozesse in Deutschl. 93; Sachsenspiegel 93; Ehre u. Liebe, Sch. 93; V. Pennale bis z. Hochschule, Hum. Gesch. 94; Unwesen auf dtsch. Hochschulen 94; „Vivat academia!" 95; Allg. Vademecum f. deut. Hochschüler 95. **H**: W. Müllers Ged. 94. ()

Müller, David Heinr., semit. Sprachen, Epigraph, Bibelforschung, Dr. phil., o. UP., Red. d. „Wien. Zeitschrift f. d. Kunde d. Morgenlandes", Vorst. d. orient. Instituts d. Univ. Wien VIII, Feldgasse 10. (Buczacz 6/7 46.) **V**: Himjarische Inschriften 75; Himj. Stud. 76; Südarab. Stud. 77; Bericht über eine Reise n. Konstant. 78; Burgen u. Schlösser Südarab. 79/81 II; Sabäische Denkmäler (m. Mordtmann) 83; Z. vergleich. semit. Sprachforschg 83; S. Langers Reiseberichte und die von ihm ges. Inschriften 83; Keilinschrift v. Aschrut-Darga 85; D. sabäischen Altertümer der Berl. Museen 86; Z. Gesch. d. semit. Zischlaute 86; Epigr. Denkmäler aus Arabien 89; Recensionen u. Versionen des Eldadhad-Dânî 92; Die altsemit. Inschriften v. Sendschirli 93; Epigraph. Denkmäler aus Abessinien 94; Ezechiel-Studien 95; Die Propheten in ihrer ursprünglichen Form 96; Die Haggadah von Sarajevo (mit v. Schlosser) 98; Südarab. Alterthümer 98; Palmyrenische Inschriften 98; Strophenbau u. Responsion 98. **H**: Kitâb al Farq 76; Hamdânis, Geogr. der arab. Halbinsel 84/91 II; Tabari Annales 88. ()

Müller, Dedo, BP., Red. d. „Staatsbürgerztg". Berlin SW, Lindenstr. 69.

Müller, Eduard, Indische ☥, Buddhismus, Dr. phil., o. UP. Bern, Effingerstr 47. (Berlin 14/4 53.) **V**: Ancient Inscriptions in Ceylon 83; Dhammasangani 86; Paramatthadîpanî 94; Atthasâlini 98.*

Müller, Eduard Jul. L., Chefred. des „Leipziger Generalanzeiger". Leipzig. (Gotha 13/9 53.) **V**: Im Dienst d. „liberalen" Presse 87; Bauernfreund 87; Aus deutsch. Gebirgswelt I, II 97; Ueber die Vogesen in die Provence 00.

Müller, E. R., ♃ u. Naturw., Prf. Marne, Holst. (Niederwerbig 30/12 44.) **V**: Leitfaden d. unorganisch. Chemie 84; Planimetr. Konstruktionsaufgab. 86, 4. A. 99; Lehr- u. Uebungsbuch d. Elementargeometrie I 86; D. elektr. Maschinen 90; Lehrb. d. Konstrukt.-Aufgaben 91/93 III; Vierst. logarithm. Tafeln 92.

Müller, Ernst (Pf. Ernst Moritz Mochau; Alex. Hardt), Politik, ✓. Berlin W 57, Steinmetzstr. 23. (ebda 8/6 59.) ()

Müller, Ernst, Gärtnerei, Inhab. der Gärtnerfirma J. C. Schmidt. Erfurt. **V:** D. versch. Gebiete d. Gärtnerei 85, 97, 98; Die Bindekunst 98.

Müller, Ernst (Pf. ErnstMüller-Holm), wiss. Kritik, Dr. phil. Hamburg, Grindelallee 84. (Stockholm 61.) **V:** Phantom d. Weltsprache 88, Rückblick v. 2037 auf J. 2000, 3. A. 91; Volk gegen d. Sozialismus 92. **Ue:** Rolandslied 91. ()

Müller, Ernst, ✪, ThSchP. Hannover, Herrenhäuser Kirchweg 18. (Crimmitschau 1/9 56.) **H:** Karmarsch-Fischer: Handbuch d. mech. Technologie, 6. A. 91 III; Handbuch der Spinnerei 92, der Weberei 96; Studien üb. d. Krempeln d. Baumwolle 96; Handb. d. Papierfabrikation 97/99.

Müller, Ernst, Litt. ♛ (Schillerforscher), GLehrer, Dr. phil. Tübingen, Mühlstr. 8. (Goldburghausen 1/2 57.) **V:** Schillers Kabale u. Liebe 92; Schillers Kal., nach dem 1865 ersch. Text ergänzt u. bearb. 93; Schillers Mutter 94; Schillers Jugenddichtg u. Jugendleben 96; Schiller-Regesten 00; Schillers Leben (für d. Jugend) 00. **H:** J. Kerners Briefwechsel mit s. Freunden 97 II; J. Kerners Ged. 98.

Müller, Eug., (k.), Apologetik, ♛, Dr. phil., Prof. a. Priestersem. **MitH:** der „Straßburger theolog. Studien". Straßburg, Elsaß, Bruderhofgasse 2. (Ranspach 31/8 61.) **V:** Natur und Wunder 92. **H:** Hettinger, Apologie d. Christent. 7 u. 8. A. 95/99.

Müller, Ewald. LB., ❦, Epik, ☾, Nov., 𝒻, Kritik, Lehrer. Cottbus, Karlstr. 95. (Drebkau 21/1 62.) **V:** Frühlingsblüten, G. 84; Verhaltene Gluten, G. 88; Morkusko, Ep. 91; Aus der Streusandbüchse, G. 93; D. Wendent. i. d. NLausitz 93; Humor-, bilder- u. reimvoller Spreewaldf. 97; Der kranke Sultan, Optte. 98.

Müller, Felix, ♐, Dr. phil., GP., Mitbegr. u. **MitH:** d. „Jahrb. f. d. Fortschritte d. Mathematik". Ober-Loschwitz b. Dresden. (Berlin 27/4 43.) **V:** De transformat. funct. ellipt. 66; Ueb. Maclaurins geom. Darst. ellipt. Integrale 71; Ueb. d. Transformat. 4. Grades d. ellipt. Funktion. 71; Chronik d. Schellbachschen mathemat.-pädag. Seminars 80; Kal. Tabellen 86; Etymol.-histor. Studien über mathem. Terminologie 87; Enneper ellipt. Funktionen 90; Zeittafeln z. Gesch. d. Mathem., Phys. u. Astron. bis 1500 92; C. H. Schellbach 93. ()

Müller, Franz, (k.), (Pf. Heinr. Teutsch), Didaktik, Kaplaneiverweser. Rimpach b. Friesenhofen, Württbg. Allgäu. (Barendorf 31/1 63.) **V:** Vierzig Katechesen 99; D. brave Student 99; Gebetbuch für Schulkinder 91, 8. A. 99. *

Müller, Franz Carl, ✗, Dr. med., Nervenarzt, ChefRed. d. „Monatsschrift f. prakt. Balneologie" und d. „Archivs für Hydrotherapie u. Balneol." München, Herrenstr. 1 I. (18/7 60.) **V:** Letzten Tage Ludwigs II. v. Bayern 88, 3. A. 88; Psychopathologie d. Bewußtseins 89; Hydrotherapie 90; Balneotherapie 90; Beitr. z. perversen Sexualempfindung 91; Handb. d. Neurasthenie 93; Ueber Schülerverbindungen, 5. A. 96; Hydrotherapie d. Neurasthenie 97; Volksheilstätt. f. Nervenkranke 97.

Müller, Friedr., ♛, D. u. Dr. phil., ev. Bisch. Hermannstadt, Sporergasse 4. (Schäßburg 15/5 28.) **V:** Beitr. z. Gesch. d. Hexenglaubens 54; Siebenbürg. Sagen 56; D. kirchl. Baukunst d. romanisch. Stiles 58; Dtsche Sprachdenkmäler 64; Röm. Inschriftn in Dacien 65; Inkunabeln d. Hermannst. Kapellenbibliothek 78; Gottesdienst i. einer evang. sächs. Kirche in Siebenbürgen 1555 84; Siebenb. Sagen 85. ()

Müller, Friedr. Max, Sprachwiss. (dtsch. u. engl.) Litt. ♛, Dr. phil., UP. Oxford, Norham Gardens. (Dessau 6/12 23.) **V:** Meghadûta, der Wolkenbote 47; On the Relation of the Bengali to the Aryan and Aboriginal Languages of Italia 47; Rig-Veda-Samhitâ 49—73 VI; Proposals for a Uniform Missionary Alphabet 54; Suggestions for the Assistance of Officers in Learning the Languages of the Seat of War in the East 54; The Languages of the Seat of War in the East, 2. A. 55; Comparative Mythology 56; Dtsche Liebe, Erz. 57, 9. A. 89; Buddhism and Buddhist Pilgrims 57; The German Classics from the IV. to the XIX. Century 58; A History of Ancient Sanskrit Literature 59, 2. A. 60; Lectures on the Science of Language I 61, II 67, 14. A. 86; Hitopadesa, Sanskrit Text with Interlinear Transliteration 66; A Sanskrit Grammar for Beginners 66, 2. A. 70; Chips from a German Workshop 67—75 IV; 1 II, 3. A. 68; On the Stratification of Language 68; Rig-Veda-Prâtisâkhya; Das ält. Lehrb. d. Vedischen Phonetik 69; Letters on the War between Germany and France (mit Mommsen, Strauß und Carlyle) 71; Speech at the German Peace Festival in London 71; Ueb. d. Resultate d. Sprachwissensch. 72; On Missions 73; Lectures on Mr. Darwin's Philosophy of Language 73; Introduction to the Science of Religion 73, N. A. 80; Schillers Briefwechsel mit Herzog Christian v. Schlesw.-Holst. 75; On Spelling 76, 86; Lectures on the Origin and Growth of Religion 78, II; The Upanishads I 79, XV 84; Selected Essays on Language; Mythology and Religion 81 II; Buddhist Texts from Japan 81; Sacred Books of the East 82; India, What can it teach us? 82, 92; Biographical Essays 84; Goethe and Carlyle 86; The Science of Thought

87; La Carità of Andrea del Sarto in the Chiostro dello Scalzo at Florence 87; Biographies of Words and the Home of the Aryas 88; Three Introductory Lectures on the Science of Thought 88; Gifford Lectures 88 bis 92; Three Lectures on the Science of Language 98,91; The Science of Language 91 II; Auld Lang Syne, Erinnergen aus seinem Leben 98; Contributions to the Science of Mythology 97 II; Ausgewählte Werke 98 ff. H: Rig-Veda-Samhitâ, I: Hymns to the Maruts 69; Buddhaghosha's Parables 70; The Hymns of the Rig-Veda in the Samhitâ and Pada Texts 73 II; Sukhâvatîvyûha, Description of Sukhâvatî I II 83; The Ancient Palm-Leaves I III 84; The Dharma-Samgraha 85; Rig-Veda-Samhitâ 90 bis 92 IV; Contributions of the Science of Mythology 97 II. Ue. J. Kant, Critique of Pure Reason 81; The Dhammapada 81; Scherer, History of German Literature 85, 91; Vedic Hymns 91. ()

Müller, Georg Eduard, siebenbg.♛, Archivsekret. Hermannstadt, Siebenb., Fleischergasse 2. (Neustadt b. Kronstadt 28/10 66.) V: Urkundenbuch z. Gesch. d. Deutsch. in Siebenb. 97 II.

Müller, Gust., Biogr., D., Direkt. des Priester-Sem. Wien I, Stephansplatz 3. (Troppau 49.) V: C. M. Hofbauer 77.

Müller, Gustav, Astrophysik, Prof., Dr., Observator am Kgl. Astrophysikal. Observatorium, Schriftführ. d. Astronom Gesllsch. i. Leipzig. Potsdam, Kgl. Observatorium. (Schweidnitz 7/5 51.) V: Photometrie d. Gestirne 97. *

Müller, Gust. Adlf, Archäolog., Präh.♛, ⊙, ♆, Dr. phil., Red. der „Allg. Handwerker-Ztg". München, Khidlerstr. 12. (Buch, Baden 24/5 66.) V: Archäol. Streifzüge in Italien 88; Pontius Pilatus, Hist. Abhandlung 89; Jos. Lorey u. seine Geb. 89; Christus bei Jos. Flavius 90, 2. A. 95; Nausicaa, Sch. 90; N. Bearbeitg 96; Lieder d. fahrenden Burschen 91, 2. A. 94; Präh istor. Kulturbilder 92; Nornagest, Dr. 92; Schlacht b. Sendling, Sch. 92; Schnewelin, Ep. 93, 2. A. 95; D. Hügelgräber v. Oberrimsingen (m. R. Forrer) 93; Kreuz und Kreuzigung Christi in ihrer Kunstentwicklung (mit R. Forrer) 94; Die Reitergruppe auf d. röm. Gigantensäulen 94; Sesenheim, wie es ist u. der Streit üb. Friederike Brion 94; Urkundl. Forschgen z. Sesenheimer Idylle 94, 2. A. 95; Führ. durch Sesenheim 94; Katalog d. Sesenheimer Goethesig 95; Nachtigall von Sesenheim, Ep. 95, 3. A. 97; Goethe in Straßburg 96; Pfeifer v. Dusenbach, Ep. 95, 2. A. 96; Ave Maria, Ged. 96; Ungedrucktes a. d. Goethekreise 96, 2. A. 96; Lavaters Briefstasche 96; Ortrud, Erz. 96. ()

Müller, Hans, ✍, ⊞, Dr. phil., Red. d. „Schweizer Genossenschafter" u. Sekret. des Verb. schweiz. Konsumvereine. Basel, Steinenthorstr. 24. (Rostock 22/7 67.) V: Entschädigungsansprüche der Arbeiter bei Unfällen 90; Preuß. Volksschulzustände 90; Die Unentgeltlichkeit der Lehrmittel 91; Wert u. Bedeutung polit. Demonstrationen 92; Klassenkampf in der dtsch. Sozialdemokr. 92; Leistgn d. schweiz. Arbeitersekretariats 94; Wie der schweiz. Arbeitersekretär sich rechtfertigt 94; Stärkung d. Gewerkschaftsbewegung durch Konsumgenossenschaften 95; Die schweiz. Konsumgen. 96; Bekämpfung d. unlaut. Wettbewerbs i. allg. Interesse 97; Der Staat u. d. Steuerrecht der Konsumvereine 98; D. Verband schweiz. Konsumver. u. s. wirtschaftspolit. Bedeutng. 98.

Müller, Heinr., (k.), Red. d. „Freib. Boten". Freiburg, B., Franziskanerstr. 11. (Rödrath b. Cöln 15/8 53.)

Müller, Heinr., DDeSchG., Hygien., ✍, Beamter. Wien IV/2, Igelg. 21. (Brünn 13/4 70.) V: An das Volk in Oesterreich 98.

Müller, Hermann, ⁂, Dr. phil., Pfr. Elgersburg, Thür. (Gotha 25/6 68.) V: J. Clauburg 91; Friede auf Erden 96.

Müller, Herm., Dr. phil., GPrf. Heidelberg H: Duruy, règne de Louis XIV 97; Barante, hist. de Jeanne d'Arc 98.(*)

Müller, Hermann J., altklass. Litt., Dr. phil., GP., GDir., H: d. „Zeitschrift für das GWesen". Berlin S, Brandenburgstr. 37. (Putbus 4/4 44.) H: Livius 80 ff.; Seneca rhetor. 87.

Müller, Hubert. ℙ, Dr. phil., Prf. a. Lyceum in Metz. Metz-Sablon 3. (Gießen 30/7 40.) V: Keplersche Gesetze 70; Leitfaden d. ebenen Geometrie mit Benutzung neuerer Anschauungsweisen 75 II, 3. A. 89; Leitfaden der Stereometrie 78; Elemente d. Planimetrie 83, 7. A. 99, der Stereometrie 83, 3. A. 99, der Trigonometrie 86, 3. A. 99, der Arithm. u. Algebra 90; Die Lehrpläne von 1892 u. d. mathemat. Lehrweise in Preußen 96.

Müller, Hugo, Biblioth.-Ass. Charlottenburg, Grolmanstr. 62 IV. V: Mißerfolge in der Photogr. 94 II. ()

Müller, Johs, Ψ, ℙ, Dr. phil., Schul R., Seminardir. Bautzen. (Grimma 13/8 46.) V: Dtsches Volkstum u. Christentum 74; Interpunktionsregeln 74; Auswahl d. Lesebuchstoffes 77; Mitteil. d. Altert.-Vereins zu Plauen im V. 80/87; Quellenschriften und Gesch. des deutschsprachl. Unterrichts 82; Ernst des Frommen Bericht von 1642 83; Vor- u. frühreformat. Schulordnungen 85/86; Anfänge des sächs. Schulwesens 87; Schulreden 88; Aufgaben d. kirchl. Organe gegenüb. d. Bedürfnissen d. Zeit 90; Mitteil. über die Lehrer u. Schüler des Landständ. Seminars zu Bautzen 1817/1892 92.

Müller, Johs, Prf., Dr. phil., OBiblioth. d. Reichstagsbibliothek. **Mith**: d. „Orient. Bibliogr." Berlin-Zehlendorf. (Kleinsilber 24/2 50.) **W**: Quaest. Lactant. 75; Wissensch. Vereine und G. Deutschlands 83/87; Theolog. Bibliogr. 85 ff.

Müller, Joh. Raimund (Ps. Jeremias Krittler), ♪, ✒, März., ♀, Lehrer. Mambach i. Wiesenthal, Baden. (Grünsfeldzimmern 12/6 59.) **W**: Märchenernst u. Märchenscherz 94. ()

Müller, Joseph, ⚖, Münzwesen, Numismatik, ♛, k. k. HofR., Dir. des k. k. Hauptmünzamtes. Wien III, Heumarkt 1. (Kuttenberg 34.)

Müller, Josef, ⁂, ✝, Litt. ♛, Dr. phil. München, Sendlingerstr. 12. (Bamberg 14/7 55.) **W**: J. Paul u. s. Bedeutg f. d. Gegenwart 94; Seelenlehre J. Pauls 94; Wesen des Humors 95; Erlaubt die Kirche d. eidl. Ableugnung ein. wiss. Thatsache? 96; Philosoph. d. Schönen 97; D. Keuschheitsideen in ihrer gesch. Entwicklung 97; System d. Philos. 98; Pädagogik u. Didaktik a. modernwiss. Grundlage 98; Reformkatholizismus 99 II, I 2. A. 99; J. Paul-Studien 99.

Müller, Jos. Theod., Kirchen♛, Diakonus d. Brüderunität, Lehrer am theol. Seminar Gnadenfeld, OSchles. (Nieski, OL. 14/5 54.) **W**: Deutschen Katechismen d. böhm. Brüder 87; Bischoftum d. Brüderunität 89; Haggaeus redivivus des J. A. Comenius 93; Gefangenschaft Johann Augustas 95; J. A. Comenius u. S. Martinius 98.

Müller, Iwan v., klass. Ψ, Dr. phil. u. jur., o. UP., GehR., Stellv. Vors. d. oberst. Schulrats, Red. d. „Handb. f. klass. Altertumsw." München, Heßstr. 1 a I. (Wunsiedel 20/5 30.) **W**: De Philostrati in componenda memoria Apollonii Tyanenis fide 58, 59, 61; Symbolae criticae ad Platonis de rep. librum VI 65; Observationes in Aeschyli Choephoros 67; Observation. in Ciceronis de finibus libros 69, 70; Quaestiones de Galeni libris de placitis Hippocratis et Platonis 71, 72; Galeni libr. de optimo med. philosopho 73, 75; Galeni libr. de placitis Hippocrat. et Platonis 74; Galeni liber de ordine librorum suorum 74; Quaestiones criticae de Chalcidii in Timaeum Platonis commentario 75, 76, 77; Apollo-Idee in ihrer kulturgesch. Bedeutg f. Griechenld 76; Nägelsbach, Latein. Stilistik 77, 81, 89; De seminarii philolog. Erlangensis ortu et fatis 78; Universität Erlangen unter d. Markgr. Alexander 78; Acta Seminarii philolog. Erlangensis 78/81, red. mit Wölfflin, 84/86, 91 mit Luchs; F. Chopin 78; Galeni libr. de consuetudinibus 79; Specimen novae editionis libri Galeniani quod corporis temperamenta animi facultates sequuntur 80, 85, 86; Fr. Liszt 83; Griech. Privataltertümer, Hdb. IV I 87, 93; Galeni op. minor. 99 II; Zum 100j. Geburtstag L. v. Döderlein 92; Gräfin J. Nogarola 92; Galens Werk vom wiss. Beweis 95; Die dem Galen zugeschriebene Abhandlung von der besten Sekte 98. [(*)

Müller, Karl, Red. d. „Bund". Bern.

Müller, Karl, Kirchen♛, o. UP. Breslau, Kaiser Wilhelmstr. 107 III. (3/9 52.) ()

Müller, Karl, 🖋, Red. d. „Archivs für wiss. u. prakt. Tierheilkde", Prf. d. tierärztl. Hochsch. a. D., GRegR. Charlottenburg, Knesebeckstr. 83. (Berlin 3/7 25.) **W**: Rinderpest in Thüringen und Franken 68; Handbuch d. vergl. Anatomie d. Haus-Säugetiere 73, 2 A. 96; Anatomie u. Physiologie des Pferdes 79.

Müller, Karl, ♀, Naturwiss., pr. Adr. ObFörster Adolf Müller. Darmstadt. (Friedberg 16/7 25.) **W**: Ged. 65; Liedes Lust u. Leid, Ged. 94; Gemeinsch. mit s. Bruder Adolf: s. d.

Müller, Karl, ☉, Magistratsbeamter. Neustrelitz, M., Schloßfreiheit (ebda 29/4 78.) **W**: Fern der Heimat, G. 98; Ein Traum, G. 98. ()

Müller, Karl Eugen Herm., ♛, Dr. phil., GP. Prenzlau, Prinzenstr. 636. (Treuenbrietzen 13/1 39.) **W**: De Thrithemii Abbatis via et ingenio 63; Quellen d. Hirsauer Annalen Tritheims 71/79 II; Deutschfeindl. Polit. Karls d. Kühnen v. Burgund 74; Reichssteuern und Reichsreformbestr. im 15. u. 16. Jahrh. 80; Die Chronik d. Baseler Professors Huldreich Mutius 82; Das Ende Wallensteins 82; Das Magnum Chronicon Belgicum u. die in dems. enthaltenen Quellen 88; D. Chronicon Citizense d. Benediktinermönches Paul Lang im Kloster Bosau u. d. in dems. enthalt. Quellen 92; Neues Archiv f. Sächs. Gesch. u. Altertumsk. XIII 94.

Müller, Karl Jos., (k.), ✝, D., Prof., Geistl. R., GOLehr. Breslau, Schuhbrücke 37. (Ritterswalde 19/12 40.) **W**: Göttl. Wissen 2c. des Johanneischen Christus 82; De nonnullis doctrin. gnostic. vestigiis, quae in IV. evangel. inesse feruntur 83; D. 4. Ev. in christolog. Hinsicht 84; Ueb. die Lehraufgaben d. kath. Religionsunterr. auf den höh. Lehranst. Schlesiens 98. ()

Müller, Karl Julius (Ps. Karl Julius), Dir. des Berliner Brakenhauses u. Besitzer vom L. Frobeen Verlag. Berlin SW, Blücherstr. 3. (Elberfeld 23/6 53.) **W**: Das Leben Dr. M. Luthers in ep. Poesien 83; Forderungen an den Verein für Massen-Verbreitg guter Schr. 90; D. Kolportage christl. Schr. 2c. 90; D. Notwendigk. d. Verbreitg christl. Volksschriften gegenüber d.

verderbl. Schauer-Roman-Kolportage 90; D. Aufg. d. evang. Kirche im Kampfe geg. d. verderbl. Volks-Litt. 90; D. Pflichten d. Innern Mission gegenüb. d. verderblichen Volksschriftenwesen 91; D. gegenwärt. Lage d. Ref. Kirche in Berlin 93; D. gute Recht des ref. Bekenntnisses innerh. d. Union 94; Unsere Arbeit für die ref. Kirche 95; Die Berl. Centenarfeier für Kaiser Wilhelm d. Großen 97; Aberglaube u. Occultismus in Berlin u. d. Prov. Brandenbrg 98.*

Müller, Karl Konrad, Ψ, Dr. phil., Biblioth.-Dir. Jena. (Würzburg 7/7 54.) **V:** De arte critica Cebetis Tabulae adhibenda 77; Griech. Fragment üb. Kriegswesen 80; Griech. Schrift über Seekrieg 82; Die Jenaer Liederhs. 96.

Müller, Karl Wilh., dtsche Spr. u. Litt., Dr. phil., GOLehr. Dresden-Strehlen, Waterloostr. 9. (Fraureuth 27/1 59.) **V:** Dtschen Lügendichtungen bis auf Münchhausen 81; M. Rinckharts Eislebischer Ritter 83; Ritter u. Räuberromane 94; Deutsche Gramm. des Laur. Albertus 95.

Müller, Frau Math., s. Müller-Rümly.

Müller, Matthäus, (k.), Dir. d. Erziehgsanst., Red. d. „Franziskusblatt" u. d. „Franziskus-Kalend." Marienhausen b. Aßmannshausen. (Wicker a. M. 16/12 46.)

Müller, Nikolaus, Kirchen♛, christl. Archäologie, D., Dr. phil., ao. UP. Berlin W, Nettelbeckstr. 24. (Großniedesheim, Pfalz 8/2 57.) **H:** Luthers Werke (Weimarer Ausg.), 8. B. 89; Luther von den guten Werken (1520) hrsg. 91; Luther, ein Urteil d. Theologen zu Paris u. s. w. (1521) hrsg. 92; Ueber d. deutsch-evang. Kirchengebäude im Jahrh. d. Reform. 95; Beiträge z. Reformationsgesch. (zur Chronol. u. Bibliogr. d. Reden Melanchthons) 96; Ausg. d. Bibel n. Luthers Uebers. 99. ()

Müller, Ottokar Herm., (k.), Kirchenrecht, Rechts⁂, Dr. jur. utr., Pfr. Ebersdorf b. Habelschwerdt. (Pohlom 22/7 45.) **V:** De Bigamia 68; Recht und Kirche 88.

Müller, Peter, ⚷, Dr. med., o. UP. Bern, Kanonenweg 23 d. (21/6 36.) (*)

Müller, Richard, Nov., ♆, Dr. phil., Berlin W, Rankestr. 23. (ebda 1/6 64.) **V:** H. Loufenberg 88; Sonette e. Krank. 97. ()

Müller, Rich. Heinr., CP., germ. Ψ, Dr. phil., Bibliothekar u. Archivar d. Erzhzg Friedrich (Albertina). Wien III/2, Unt. Viaduktgasse 3. (ebda 30/4 43.) **V:** Prolegomena zur altösterr. Ortsnamenkde 84; Kotting 85; N. Vorarbeiten zur altösterr. Namenkunde 86/93; Entwickelungsgesch. d. österr. Stammescharakters 87; Der Name Wien 2c. 97; Wiens räumliche Entwickelung 2c. 00.

Müller, Robert (Pf. Rob. Guttenberg), Nov., Amtsrichter. Mannheim L. 13. 19. (Müllheim 22/3 68.) **V:** Wessen Schuld? 99. *

Müller, Rudolf, Politik, /, Corresp. des „Berliner Lokalanz." Rom, Via dei Bergamaschi 58. (St. Petersburg 23/10 70.)*

Müller, Theod. (Pf. Th. Müller-Plattensteiner), Humor, Libretto, OLeuten. a. D. München, Skellstr. 3. (Nürnberg 29/3 52.) **V:** Junker Nachtigall, kom. Op. 94; Turandot, kom. Operette 95; Durch alle Waffen u. Chargen, lust. Soldatengesch. 97; Einj. Müller, lust. Epos 97. ()

Müller, Ulfilas, s. Ant. Osk. Klaußmann.

Müller, Venanz, (k.), Roman, Nov., ♛. München, Trogerstr. 10 II. (Mechenhardt 22/3 31.) **V:** Maximilian II. 64; Hohenzollernkönige in d. Kulturgesch. 65; Letzte Novize in Andechs, N. 70; Astrologe, Erz. 71; Mein ist die Rache, N. 71; Skizzen aus d. Kulturgesch. 71; Sonnenbraut, R. 74.

Müller, Volkmar, ♆, **Ue:** IF. Dresden-Radebeul, untere Bergstr. 14. (Dresden 10/10 39.) **Ue:** Gozzi, Grüne Vögelchen 87; dramat. Dichtungen 88; Frau als Schlange 89; L. Grand, d. König v. Schlaraffenland 94.

Müller, Volkmar, /, ⌂, Kunstgew., ✉, Zeit♛. Leipzig, Poniatowskystr. 15. (7/10 47.) **V:** Bau des Reichsgerichts 2c.

Müller, Wilh., PA., Publizist, /, Roman, Red. der „Dresd. Zeitung". Dresden, Wilsdrufferstr. 44 II. (Sorau N/L. 27/4 65.) **V:** Frühlingsblümchen; Auch e. Weib 92; D. Bauernhochzeiten im Berchtesgadener Lande 93; D. Tochter des Proletariers 94; Ein Blick hinter Dresd. Couliſſen, 4. A. 97; Pikante Enthüllgen aus d. Dresd. Gesellsch., 3. A. 98; Warum sind d. meisten Steuer-Reklamationen erfolglos? 98; Untergang der Bourgogne, 3. A. 98.

Müller, Wilhelm, (k.), Moral⁂, ⚷, Ψ, Dr. med., Stabsarzt a. D. München, Unteranger 22 III. (Dachau B. 1/9 39.) **V:** Betrachtung üb. d. Greisenalter 75; Arzt u. Pfuscher 76; Grundzüge d. Psychol. 76; Blicke ins menschl. Leben 77; Ueber d. Wert der Impfung 78; Leichenverbrennungsfrage 79; Vom Leben z. Tod, durch den Tod z. Leben 89; Mene, Tekel, Upharsin! 90; D. Prostitution in Deutschl. am Ende des 19. Jahrh. 92; Ueber die Beredsamkeit, mit bes. Beziehung auf d. klass. Altert. 96.

Müller, Willibald, (k.), ♛, Stadtpf. Eschenbach, Mittelfr., Bay. (Pfahldorf 15/10 43.) **V:** Die selige Stilla 86.

Müller, Willibald, Kultur♛, Biogr., Essay, Bibliotheksvorst. Olmütz, Starhemberggasse 123. (Wildschütz 9/3 45.) **V:** D. romant. Mähren 82; Gesch. der königl. Hauptstadt Olmütz 82; J. v. Sonnenfels 82; G. v. Swieten 83; Führer durch die mähr.-schles. Sudeten 83, auf der mähr.-schles. Zentralbahn 85; Statist. Jahrbuch d. Stadt Olmütz 88/96 II; Hans Kudlich 88; Ratsherr v. Olmütz, Erz. 91; J. L. v. Hay 92; Sagen u. Gesch. d. Stadt Olmütz

92; Beiträge z. Volkskde der Deutschen in Mähren 92; Olmütz i. J. 94; J. v. Engel 96.

Müller-Amorbach, Wilhelm, VB., ♆, Epik, Schw., Nov., ✎, RA., JustR. Aschaffenburg, Schloßpl. 5. (Amorbach $^{22}/_{10}$ 43.) **V**: Gedenkb., G. 67; Dürrbacher Mostgeist 82. **H**: Für d. Spessart; Dichterbuch (mit M. Beilhack) 80; (mit G. Volk): Gehörnte Siegfried 87|89; Waldfräul. v. Zedlitz 95; Verbind. Text zu H. F. Müllers Orat. „d. heil. Elisabeth" 99.

Müller-Bohn, Hermann, Biogr., ♆, ♛, Nov., ⊙, Humorist. Berlin-Steglitz, Arndtstr. 2. (Berlin $^{6}/_{8}$ 55.) **V**: Unser Fritz 87|96; Graf Moltke 88|94; W. Schultzes 1. Badereise 91; Bauteufel, Vst.; Auf d. Kriegspfade, R. 95; A. d. Grabes Rande, R. 95; Wieder in der alten Welt, R. 96; Text z. Königin Luise in 50 Bildern 97, D. alte Fritz 2c., Die Befreiungskriege 2c. 97; Die Denkmäler Berlins 97; Prinz Friedr. Karl 98; Kaiser Friedrich der Gütige 98; Die stumme Schuld, Erz. 99.

Müller-Cassala, Gustav Adolf, ♆, ⊙. München, Wörthstr. 28 I. (Cassel $^{22}/_{1}$ 72.)

Müller-Frauenstein, s. Georg Müller.

Müller-Fürer, Theodor, BP., Aesth., Soz.-Politik, Nov., Dr. phil., Red. der „Kreuzzeitung". Berlin W, Matthäikirchstraße 23. (Holpe $^{29}/_{1}$ 53.) **V**: Frankreichs Unionsversuche 1393|1398 82; Kunstgewerbe und Handwerkerfrage 86. ()

Müller-Guttenbrunn, Adam, DOeSchG., CP., ⊙, ✎, Nov. Wien IX, Fuchsthalergasse 10. (Guttenbrunn $^{22}/_{10}$ 52.) **V**: Gräfin Judith, Dr. 77; Hauses Fourchambault Ende, Sch. 80; L. Stifters Nachlaß 81; Im Banne d. Pflicht, Sch. 82; Schauspielerei, L. (mit Laube) 83; Frau Dornröschen, R. 84, 3. A. 91; Wien war eine Theaterstadt, 4. A. 85; Irma, Sch. 85; D. Lektüre des Volkes 85, 8. A.; Trost- und Trutzbüchlein der Deutschen in Oesterr. 89; Gescheiterte Liebe, R. 89; Wien. Theaterleben, 3. A. 90; Dramat. Gänge 92; Im Jahrh. Grillparzers, Litt.- u. Lebensbild. aus Oesterr. 92, 3. A. 95; Die Magyarin, R. 96; Dtsche Kulturbilder a. Ungarn, 2. A. 96; D. suspendierte Theaterdir., 2. A. 96; D. Raimund-Theater, 2. A. 97; Kleists Hermannsschlacht — e. Ged. auf Oest. 98.

Müller-Holm, Ernst, s. Ernst Müller.

Müller-Kassel, Max, ✎, ♆, Chef-Red. der „Kass. Allg. Ztg." u. d. „Hausfreund". Cassel, große Rosenstr. 21 III. (Dresden $^{22}/_{2}$ 63.) **V**: Louison Gérard, R. 87; Zwei Weihnachten, R. 88; D. Weihnachtsengel, R. 90; Glückliche Stunden, R. 91; Bekehrt, R. 94; Die Schauspielerin, R. 95. ()

Müller-Köpen, Eduard, Landeskultur, Reg.-Landmesser. Duisburg. (Solingen $^{6}/_{3}$ 46.) **V**: Zweck der Gemarkungskarten; Höhenbestimmungen: in Schleswig-Holst., Lauenburg, Lübeck, Bergedorf u. Hamburg 75, in Preußen (Ost- u. West-Pr.) 75, in Mecklenburg 75, in Pommern 80, in Posen 80|83 II, in Brandenburg 80|83 II, in Hannover, Oldenburg, Braunschweig, Bremen u. Ritzebüttel 80, i. Sachsen und d. sächs. Großherzogt., Herzogt., Fürstent. u. Reuß. Ländern 80, in Westfalen 80, in Hessen-Nassau, einschl. Kr. Wetzlar, i. Großherz. Hessen und Fürstent. Schaumburg-Lippe 81|83 II; Plan d. Nivellitischen Höhennetzes in Preußen u. in den eingeschloss. dtschen Staaten, sowie in Elsaß-Lothr., Rheinpfalz u. Baden 81; Nivellit. Höhennetz in Preußen, Elsaß-Lothr., Rheinpfalz, Baden 2c. nebst Fluß- u. Eisenbahnkarte vom Dtsch. Reich 81; Höhenbestimmungn: i. Elsaß-Lothr., in d. Rheinpfalz u. in Baden 82|85 II; i. Schlesien 83; i. Rheinland 85; Gebrauch d. Nivellirlatten 83; Nivellirbuch 83; Landes-Kultur-Zeitung 86, 87; Verein. Millimeter- und Transversalmaßstab 93; Längen-, Bogen- und Winkelmaße 93. ()

Müller-Mann, Gust., ♛, ✎, Dr. phil., Verlagsbuchhändler. Leipzig, Czermaksgarten 12. (Wegeleben-Halle a. S. $^{26}/_{4}$ 68.) **V**: Otto II u. seine Beziehungen zum Ausland 98; Minne- u. Malerfahrten 99; V. Schloß Hausbaden 00. *

Müller-Palm, Adolf, Roman, ✎, ♆, Prof., Red. d. „N. Tagl." Stuttgart, Urbanstr. 41 A. (ebda $^{10}/_{3}$ 40.) **V**: J. Labyrinth der Seele 73; Gold u. Eisen, R. 75; Briefe aus der Bretterwelt 81; Muttergottes von Altötting 90; Königin Pauline v. Württemberg 91; D. 50jähr. Jubil. d. „N. Tagbl." 93. [Müller.

Müller-Plattensteiner, Th., s. Theod.

Müller-Rastatt, Carl, s. Carl Müller.

Müller-Rümly, Frau Mathilde (Ps. Peter Rümly), VB., DSch., Jugendnov., Roman. Berlin W, Kurfürstenstr. 56. (Magdeburg $^{7}/_{6}$ 37.) **V**: Sohn des Hauses 90; Schüssel u. Topf 93; Tochter d. Justizrats 93; Mißverständnisse 95; Freunde 96; Waisenknab. 96; Bellina 98; Leidenschaft. 98.

Müller-Simonis, Paul, (k.), D., Domherr. Straßburg i. E., St. Leostr. 5. (Mühlbach, U.-Els. $^{9}/_{7}$ 62.) **Ue**: Durch Armenien, Kurdistan u. Mesopotamien aus dem Franz. von Al. Knöppel 97. ()

Müllerheim, Rob., Dr. med., Frauenarzt. Berlin W, Magdeburgerpl. 4 I. (*)

Müllermeister, Jos., (k.), (Ps. Ernst Deutschmann), ▮, dtsche Litt., Hauptlehr., Red. d. „Rhein. Westf. Schulztg." Aachen, Bergdrisch 37. (Golzheim $^{29}/_{3}$ 45.) **V**: Wilh. Smets Stud. 77; Heimatkunde d. Reg.-Bez. Aachen 79, 8. A. 95; D. Schulära Falk 84; Vaterl. Gesch. f. kath. Volksschulen 87, 3. A. 91; Kl. bibl. Gesch. 2c. 90, 3. A. 96; M. Heimat Aachen u. Umg. 98. **H**: Jugend- u. Volkslitt. 86 f. ()

Müllner, Laurenz, ⁂, /, Essay, Litt. u. Kunstkrit., Dr. phil., o. UP. Wien XIX, Cottage, Colloredogasse 4. (Großgrillowitz 29/7 48.) **V:** W. Rosenkranz' Philosophie 77; Bedeutung Galileis f. d. Philosophie 94; Litterat.- u. kunstkrit. Studien 95.

Münch, Georg, VP., Red. am „Berl. Tagebl." Berlin-Charlottenburg, Herderstr. 9.

Münch, Wilh., 🖃, Dr. phil., GRegR. o. Hon. UP. Berlin. (Schwalbach 43.) **V:** Förderung d. franz. Unterr. 83 u. 95; Vermischte Aufsätze 88 u. 96; Tagebuchblätter 91; N. pädagog. Beitr. 92; Methodik des franz. Unterrichts in Baumeisters Handbuch 95; Anmerkungen zum Text d. Lebens 95; Zeiterscheingen u. Unterr.-Fragen 95.

München, Friedr. v., s. Friedr. Meier.

München, Ludwig v., s. L. E. Meier.

Münchgesang, Robert, Jugendsch., /. Hückeswagen. (Erfurt 14/7 55.) **V:** Sprachl. Eigentümlichkeiten d. Berg. Landes 91; Spartacus 95; Thankmar 95; Weg zur Wahrheit 95; Aegypt. Königssohn 96; Pyramide v. Gizeh 96; Vierherr von Erfurt 97; Radbert Overstolzen 97; D. Gießerbursch von Nürnberg 98; Altar des unbekannten Gottes 98; D. Retter v. Neisse 99; D. rechte Falkensteiner 99.

Münchhausen, Börries Frhr. von (Pf. H. Albrecht), ♌, /, ♆, Dr. jur. Schloß Windischleuba b. Altenburg, Thür. (Hildesheim 20/3 74.) **V:** Ged. 96. **H:** Göttinger Musenalmanach für 1898 98.

Münster-Derneburg, Georg Herbert Fürst zu, Durchl., Politik, Deutscher Botschafter, Paris, rue de Lille 78. (London 23/12 20.) **V:** Polit. Skizzen über die Lage Europas v. 1815–67 67; Mein Anteil a. den Ereign. d. Jahres 1866 68; D. Norddeutsche Bund u. dess. Uebergang zu e. Deut. Reich; Deutschl. Zukunft, d. Deut. Reich. (*)

Muensterberg, Emil, VB., 🖃, Dr. jur. Stadt R. Berlin W, Dörnbergstr. 7. (Danzig 13/7 55.) **V:** Dtsche Armengesetzgebg 87; Landarmenwesen 90; Notstandspflege 93; Kommunale Sozialpolitik 95; Zentralstellen f. Armenpfl. u. Wohlth. 97; Armenpflege 97; Ausland. Armenwesen 98.

Münsterberg, Hugo Pf. Hugo Terberg). Psychologie, Dr. phil. u. med., o. U.P. Havard University, Cambridge, Mass., Ver. St. N. A. (Danzig 1/6 63.) **V:** Willenshandlung 88; Ursprung d. Sittlichkeit 89; Beiträge z. experiment. Psychologie 89/92; Aufg. und Methoden der Psychologie 91; Verse, G. 97. ()

Münsterberg, Oskar, 🖃, Dr. phil., Fabrikdir. Berlin W, Genthinerstr. 13. (Danzig 23/7 65.) **V:** Reform Chinas 95; Japans ausw. Handel 1542—1854 95; Bayern u. Asien XVI—XVIII. Jahrh. 96; Jap. Kunst u. Land 96.

Münz, Bernhard, CC., ⁂, Essay, /, Dr. phil. Wien XVIII, Cottagegasse 11. (Leipnik 1/2 56.) **V:** D Keime d. Erkenntnistheorie in d. vorsophist. Periode der griech. Philosophie 80; Die Erkenntnis- u. Sensationstheorie d. Protagoras 81; Die vorsokrat. Ethik 82; Protagoras u. kein Ende 83; Lebens- u. Weltfragen 86; J. Frohschammer, D. Philos. d. Weltphantasie 94; Briefe von und über J. Frohschammer 97; P. S. Rettenbacher 98; A. Pichler 99.

Münz, Bernh., CC., Journalist, Red. d. „N. Wien. Tagbl." Wien IX, Burggasse 13. (Leipnik 2/6 57.) ()

Münz, Eduard, VBJ., Kultur- u. Litt.-♛, /, Journalist, **H:** d. „Tages-Neuigkeiten." Berlin NO, Barnimstraße 39. (Pest 12/1 69.) **Ue:** Die Rächerin, R.; Mendès, Nov.

Münz, Josef, CP., Red. d. „Deutschen Zeitg." Wien III, Löwengasse 31 a. ()

Münz, Sigm., CC., ♛, Essay, /, Dr. phil., **Ue:** I. Wien III, Reisnerstr. 23. (Leipnik, Mähr. 7/5 59.) **V:** Aus d. mod. Italien 89; Aus Quirinal u. Vatikan 91; F. Gregorovius u. s. Briefe an Gräfin E. C. Lovatelli 96; Ital. Reminiszenzen u. Profile 98. **Ue:** Minghetti, Rafael 87. ()

Münzberger, Jos., Lokal♛, ORealsch.-P. Böhmisch-Leipa, Marktplatz 161. (Ob. Liebich 11/5 48.)

Münzel, Rob., Ψ, griech. ⅄, Dr. phil., OBibl. d. UBibl. Marburg, Hess., Hauptstraße 37. (Wiesbaden 12/9 59.) **V:** Quaest. mythogr. 83. ()

Münzer, J., Dr. phil., Red. in Wolffs Telegr. Bureau. Berlin SW, Zimmerstraße 26. ()

Muenzer, Otto (Pf. M. Otto), ♆, ✓, Verwaltungswesen, Kgl. preuß. Distriktskommissar, Bythin, Posen. (Neusalz a. O. 5/2 60.) **V:** Kommersbuch f. Landwirte 93; Des Landwirts Liederbuch 93; Liederbuch f. Schüler landw. Lehranstalten 95, 2. A. 97; Die Möhre 97.

Muenzer, Bally, geb. Meisner (Pf. Bally M. Otto), Gattin d. Vor., Hauswirtsch., ✓, /. Bythin, Posen. (Kiekrz 15/1 63.)

Müthel, Julius, Prediger a. d. St. Annenkirche. St. Petersburg. (Livland 8.20/8 41.) **V:** Wunder Punkt in der luther. Liturgie 96. ()

Mützel, Paul, Politik, Chef d. „Bonner Zeitung". Bonn a. Rh. Markt 24. (Posen 17/11 64.) *

Muff, Christian, klass. Ψ, Dr. phil., GP., Rektor der Landesschule Pforta. (Treffurt 14/8 41.) **V:** Chor in d. att. Komödie v. Aristophanes 71; Ueb. d. Vortrag d. chorischen Partien bei Aristophanes 72; Chorische Technik des Sophokles 76; De choro Persarum fabulae Aeschyleae 78; Vier Vorträge 79/83; Chor in d. Sieben des

Aeschylus 82; Das Schöne 88; Idealismus 90, 2. A. 92; Deutsches Lesebuch für höhere Lehranstalten 92|99 X, z. T. 8. A.; Sieben Sedan-Reden, 1. u. 2. A. 95; Sophokles, Text u. Kommentar, König Oidipus 94; Antigone 95; Ajas 96; Philoktet 97; Oidipus auf Kolonos 98; Elektra 99.

Mukki, Negerle, s. Hans Rydegger.

Mumm, Reinhard, ✝, Sozialethik, Kandidat der ev. Theologie. Düsseldorf, Kreuzstr. 56. (ebda $^{25}/_{7}$ 73.) *

Mummenhoff, E., Lokal- u. Kult.♛, Stadtarchivar u. ArchivR., ℌ: d. „Mitteilungen d. Ver. f. Gesch. d. Stadt Nürnberg". Nürnberg, Mittl. Pirkheimerstr. 34. (Nordwalde $^{22}/_{12}$ 48.) **V**: Rathaus in Nürnberg 91; Altnürnberg 90; H. Sachs 94; D. deutsch-franz. Krieg 1870/71 95; D. Burg z. Nbg 96; Führer durch das Rathaus zu Nbg 96; D. Reichsstadt Nbg gesch. Entwicklungsgang 98; Das HSachsfest in Nbg 4. u. 5. Nov. 1894 99.

Muncker, Franz, Litt.♛, Dr. phil., o. UP. München, Glücksstr. 2 III. (Bayreuth $^{4}/_{12}$ 55.) **V**: resp. ℌ: Ueb. 2 kl. dtsch. Schrift. Aventins 79; Lessings persönl. u. litt. Verhältnis zu Klopstock 80; Ausg. d. kl. dtsch. Schriften Aventins 80; Ausg. d. altfranz. Ritterged. Joufrois (mit K Hofmann) 80; J. W. Schäfer, Gesch. d. dtschn Litt. im 18. Jahrh., 2. A. 81; Hermann v. C. M. Wieland 82; H. v. Kleists sämmtl. Werke 82 IV; Klopstocks Messias I|III. Gesang 83; Lavater 83; Lessings stl. Schrift. v. Lachmann, 3. A. 86 f. XV; Lessings ausgew. Schriften 86 VI, u. A. 90; Klopstocks ausgew. Wke 87 IV; Klopstock, Gesch. s. Lebens u. s. Schriften 88; Klopstocks Oden 89 II; Wielands ausgew. Werke 89 VI; Bremer Beiträger 89 II (in Kürschners Dtsch. Nat.-Litt.); Lessings Werke 90 XII; F. Rückert 90; R. Wagner, 5. A. 91, engl. 91; Briefwechsel zw. Schiller u. Goethe, 5. A. 93 IV; Briefwechsel zw. Schiller u. Humboldt, 3. A. 93; Anakreontiker u. preuß.-patriot. Lyriker 94 f. II (in Kürschners Dtsch. Nat.-Litterat.); R. Wagners Werk (begleit. Text) 94 ff. II; Immermanns ausgew. Werke 97 VI; Forschungen zur neueren Litt.-Gesch. 97 f. XI.

Mund, Ed., s. Edmund Krafft.

Mund, Ed., s. Edm. Lichtenstein.

Mund, Hugo, Prof. Hannover, Siebstr. 3. (Braunschweig $^{7}/_{7}$ 42.) **V**: Musikal. Künstlerbrevier 78; Beitr. z. Gesangunterricht 80; Einführung i. d. naturgem. Gesundheitspflege 87, 3. A. 88; Kurzgef. Musikgesch. 89; Gesundheit als Grundlage des menschl. Glückes 89; Die Ausbildung u. Erhaltung d. menschl. Stimme 99.

Munk, Gustav, ♁, Stellv. Chefredakt. d. „Kieler Zeitg". Kiel, Wall 28. (Posen $^{9}/_{4}$ 58.) *

Munk, Imman., Physiologie, med. ⚕, Dr. med., a.o. UP. Berlin NW, Hinderfinstr. 5. (Posen $^{30}/_{5}$ 52.) **V**: Physiologie des Menschen u. d. Säugetiere 82, 5. A. 99; (m. J. Uffelmann): Die Ernährung, Handbuch d. Diätetik 87, 3. A. (m. C. A. Ewald) 95; Einzelernährg u. Massenernährung 93.

Munk, Leo, Dr. jur., ⚖, Advokat. Wien I, Fleischmarkt 1. (ebda $^{2}/_{12}$ 61.) **V**: Steuerbelastg d. Reichshauptstädte Wien u. Berlin 89; Patentrechtl. Licenz 97.

Munter, s. Gabriel Glaß.

Murau, Frau Caroline, VB., Mode, Nov., 𝒻. Wien I, Loewelstr. 14. (ebda $^{1}/_{3}$ 61.) **V**: A. Oestr. Herz. 82; Wien. Malerinnen 95.

Murbach, Hans, s. Karl Storck.

Murko, Matthias, Dr., Slav. Ψ, UDoz., Prof. der russisch. Sprache a. d. Consular-Akademie. Wien VII|2, Breitegasse 4. (St. Urban, Steierm. $^{10}/_{2}$ 61.) **V**: D. Gesch. v. den sieben Weisen bei d. Slaven 90; Dtsch. Einflüsse a. d. Anfänge d. böhm. Romantik 97.

Murnau, L. v., s. Ludw. Petzendorfer.

Murr, Josef, (k.), klass. Ψ, mod. u. altklass. 𝒻, Dr. phil., GPrf. Trient, Via Suffragio 51. (Brixen, Tirol $^{6}/_{6}$ 64.) **V**: Pflanzenwelt in der griech. Mythologie 90; Altgriech. Weisheit: I Die Epiker ꝛc., II Euripides 91, III Ehe u. Liebe 97; Was sagt uns Plato vom Jenseits? 91; Wo steht die Wiege d. Menschheit? Vom pflanzen-geogr. Standpunkt beantw. 91; Gottheit d. Griechen als Naturmacht 92; Parusie d. Gottheit in vegetabl. Substanz 92.

Muschi, J. Bernard (Pf. Jean Bernard), 𝒻, ♁, ♛, **Ue**: F. Berlin W, Mansteinstraße 11. (München $^{17}/_{1}$ 47.) **V**: Glockentöne, G. 67; Isidore v. Lohma, Ep. 74, 4. A. 86; Dtsche Klassiker in d. Schule 78|79 II; Aus alter Zeit 79; Magnus, Ep. 80; Zwei Herzen und ein Schlag, Ep. 81; Lieben und Leben, N., 3. A. 87; Mein Anhalt 86; Hirt u. Königstochter 86; Jovan und Margot, Dr. 87; Jungfrau v. Oldenwörd 88; Herzog Friedrich-Lied 88; Alleweg gut Brandenburg, histor. Erz. 89; Anhalt. Geschichtenbuch 89; D. wendische Krone, Dr. 90; Rivalen, Dr. 80; Wilhelm II. u. s. Friedenswerk, hist. Erz. 91; Deutschen in Ostafrika, hist. Erz. 91; Arbeitseinstellg, Volkserz. 92; Im Banne d. Faustrechts, hist. Erz. 94; Hansabund, h. Erz. 94 u. a. Volks-Erz.: Seine Hoheit, R. 99. ℌ: J. Krams Kraut u. Arbes, G., 7. A. 92; Litt. Anhalt 90.

Muschick, Emil (Pf. Emil Droonberg), VB., (k.), Roman. Frankfurt a. M., Scharnhorststr. 5. (Bautzen $^{8}/_{2}$ 64.) **V**: A. Irrwegen, R. 90; Simili, R. 90; Verbotene Liebe, R. 91; Geerbte Schuld, R. 91; Königstraum, N. 92; Die Nixe vom Eichsee, R. 92; Heilige Sünde, N. 92; Reise um die Erde in 72 Tagen, R. 92; Sündflut, R. 93;

Thräne der Grottenjungfrau, R. 93; Ist die Hypnose gefährlich? 96.

Mushacke, Bernh., ♀, Epik, SchulR. Döbeln, Bergstr. 1. (Altenburg 13/5 39.) **V:** H. v. Kempten 89; Dtsche Rhapsodien 88; Luther als deutscher Mann 89. ()

Musiol, Rob. (Pf. M. Louis), (k.), ♀, Musik, Kantor. Fraustadt, Posen. (Breslau 14/1 46.) **V:** W. Fritze 82; Kl. Musikerlexik. 90; Katechismus d. Musikgesch., 2. A. 88; Th. Körner u. s. Beziehgn z. Musik 93; H. Brückler 96. **H:** J. Schuberth, musik. Lex., 10. A. 77; Grüninger, mus. Lex. 86 ff.

Mussafia, Ad., roman ♆, Dr. phil., o. UP., HofR. Wien VIII, Florianigasse 1. (Spalato 15/2 35.) ()

Muszkat, Moritz, ✉, Kaufmann. Berlin W, Marburgerstr. 16. (Warschau 5/5 47.) **V:** Direkte u. indirekte Steuern 69; Emissionssteuer 93; Convertierung uns. einheimischen 4% Anleih. 94. ()

Muth, Karl (Pf. Veremundus), (k.), ☉, Kunst, ✓, Red. von „Alte und Neue Welt". Einsiedeln, Schw. (Worms a. Rh. 31/1 67.) **V:** Festschrift z. Einweihung d. Wormser Spiel- u. Festhauses 89; Wem gehört die Zukunft?; Aus d. Litt.-Leben d. Gegenw. 93; Steht die kathol. Belletristik auf d. Höhe d. Zeit? E. litt. Gewissensfrage, 2. A. 98; Die litt. Aufgaben d. deut. Katholiken. Gedanken üb. kathol. Belletristik u. litter. Kritik 99. **Ue:** Lachèse, Schuld und Sühne, R. 87; Klein, Lavigerie u. s. afrikan. Werk 93; Goyau, Der Vatikan 97. ()

Muther, Rich., Kunst, Dr. phil., o. UP., Red. v. „Die Zeit". Breslau, Ohlauufer 32. (Ohrdruf 25/2 60.) **V:** A. Graff 81; D. ältesten deutschen Bilderbibeln 83; D. dtsche Bücherillustr. d. Gothik u. Frührenaissance 84; D. Cicerone in d. großen Kunstsammlungen Europas 86; Meisterholzschnitte a. 4 Jahrh. 89; Geschichte d. Malerei im 19. Jahrh. 93; Gesch. d. Malerei 99.

Muthesius, Karl, ℙ, SemLehrer. Weimar, Bismarckstr. 15. (Wolferstedt 16/1 59.) **V:** Stellung d. Heimatskunde 90; Stellung d. Rechenunterrichts im Lehrplan 93; Rechenbuch f. Volkssch. 92/94 V, 2. A. 00. *

Mužík, Hugo, klass., ♆, k. k. GP. Wien VI, Liniengasse 8. (Rzeszow 24/2 58.) **V:** Stoff u. Mittel d. Unterrichts in den klassischen Sprachen 93; Zwei Wiener Handschriften zu Ciceros De inventione 93; Gesch. d. Schützenvereins in Krems 95.

Myers, Ulr., s. Ant. Osk. Klaußmann.

Myrbach-Rheinfeld, Frz Frh. v., ✉, Dr. jur., o. UPrf. Innsbruck, Saggengasse 11. (Zaleszczyki 3/12 50.) **V:** Uebertretung d. Zinsverheiml. nach österr. Gesetzgebung 80, 2. A. 91; Besteuerung d. Gebäude u. Wohnungen 86; Gemeinwirtschfl. Betrieb elektr. Anstalten 86; Molkerei-Genoss. in Oest. u. ihre Besteuerung 94; Gutachten üb. d. österr. Valuta-Reform 96. ()

Mysing, Osk. (Pf. Otto Mora), Roman, Dr. phil. Bremen, Nordstr. 22. (ebda 1/11 67.) **V:** Reaktionär, R. 90; Heidn. Geschichten, R. 91; Ueberreif, R. 91; Revolutionär, R. 92; Mod. Liebe, R. 93; Im Kampfe d. Gesellsch., G. 93; Bildgsmüden, R. 94; Verfolgte Phantasie, R. 95; Nach der Sündflut, R. 96; Feindin Napoleons, R. 97; Passion der Liebe, R. 97; Quer dch die Liebe 97; Beresina, R. 98. ()

N.

Naaff, Anton Aug., DDeSchG., ♀, ✓, Nov., Polit. u. Volksk de, H: d. „Lyra". Wien XVIII/2, Herbeckstr. 52. (Weitentrebetitsch 28/11 50.) **V:** ref. **H:** J. Mückerl, hum. Ep. 77; Liebesgaben 79; Freizunft d. Neuzeit 80; V. still. Insel, G. 82; Comotovia V; Deutsch. Volkslied i. Oesterr. 83; Von schwarzer Erde, Erz. 84; Aus dem Dornbusch 89/90; Gartheil u. Krauseminz, G. 91/92; Der Sonn' entgegen, Dichtgn 94/95; Gerda 96/97. ()

Nachbauer, Johann, ℙ, ♀, Nov., Lehrer. Altgedlisch b. Marienbad, Böhm. **V:** Fundgrube f. d. Rechtschreibunterricht 98. (*)

Nader, Engelb., Anglist, Dr. phil., Prf. Wien I, Schottenbastei 7. (Waizendorf 9/6 53.) **V:** Shakespeares Coriolan 84, 2. A. 90; (m. Würzner) Engl. Lesebuch 86, 3. A. 95; Elementarbuch d. engl. Sprache 89, 3. A. 96; Grammatik d. engl. Sprache 90, 2. A. 97. ()

Nadler, Friedr., ℙ, Seminarlehr. Elsterwerda, Langestr. 27. (Döllingen 4/7 47.) **V:** Erläutg u. Würdigg dtschr Dichtgn 83, 2. A. 85; Ratgeb. f. Volksschull. 88, 6. A. 00.

Nadler, Gustav Adolf, DDeSchG., ☉. Passau, J. Kapuzinerstraße 25 1/4. (Czernowitz 22/3 34.) **V:** Beethoven in der Heimat, L. 72; Im Boudoir der Pompadour, L. 73; Der Grobian, L. 80; Sprachlehre der Ehe, Hum. 81; Sancta veritas, Ep. Dicht. 97.

Nadrowski, Rich., ♆, GPrf. Thorn, Catharinenstr. 3. (Neidenburg, OPr. 13/5 54.) **V:** Neue Schlaglichter auf dunkeln Gebieten der griech. u. lat. Etymologie 79, 2. A. 88; Blick in Roms Vorzeit 84; Abriß d. Wortbildg im Deutschen 92.

Näbe, Alfred, Red. d. „Echo d. Ver. absolv. Prager Hndelsakademiker". Prag, Graben 10.

Nägele, Eugen, Landeskde, Prf., H: „Blätter des Schwäb. Alb-Vereins" u. d. „Tübinger Blätter". Tübingen. (Murrhardt 10/2 56.) **V:** Tübingen u. Umgebg 76, 2. A. 84/89; Gesch. d. akademisch. Liedertafel z. Tübingen 79; Verlorene deutsche Stämme 80; Schubart 89; Albwandergen 89u. 90; Uhlands Jugenddichtung 93; Die schwäb. Alb 94; Kastell Waldmössingen 96.

Naeher, Julius, Archäologie, mittelalt. Kriegsbaukunst, Bauinsp. a. D. Dresden-A., Elisenstr. 23. (Pforzheim 1/4 24.)

V: Land u. Leute i. d. Prov. Bahia 83; Pforzheim u. Umgebung 84; Burgen i. d. Umgebung v. B.-Baden 84; Bad. Burgen d. Breisgaues 84; Burgen d. Kraichgaues 84; Umgebg v. Karlsruhe 84; Schloß Zwingenberg a. N. 84; Ursprung u. Wesen der dtschn Burg 84; Burgen u. Klöster d. roman. Schweiz 85; Château la Sarraz 86; Château de Cruyère 86; Burgen d. Pfalz 87; Burgen v. Elsaß-Lothringen 88; Baudenkmäler d. Ortenau 88; Röm. Militärstraßen 88; D. Baudenkmäler d. unteren Neckargegend u. d. Odenwaldes 91 f. V; Die versch. Bauarten d. Burganlagen 92; Die Meierhöfe d. Römer in Süddeutschland und der germanischen Völker 93; 34 Rundsichten; Die Anlage der MA. Städtebefestigung 94; Gesch. d. Mauertechnik 95; Rundsicht und Burgenaufnahme der sächs. Schweiz; Pforzheim u. Heidelberg vor ihrer Zerstörung 1689: Rundsicht u. Burgenaufnahme d. Elbethal. v. Bodenbach b. Meißen.

Naetebus, Gotthold, roman. ☥, Dr. phil., Hilfsbibliothekar a. d. U.-Bibl. Berlin-Steglitz, Hohenzollernstr. 3. (Berlin 26/12 64.) **V:** Die nicht-lyr. Strophenform. d. Altfranzös. 91.

Nagel, Georg E. (Pf. F. Clavus), ✎, **H:** d. „Lust. Welt", „Humorist. Flieg. Blätter", „Fisimatenten", „Hum. Deutschland", „Deutsche Hausfreund", „Bunte Welt", „Mode u. Handarbeit". Berlin SW, Königgrätzerstr. 41. (Augsburg 14/5 44.)

Nagele, Ant., ✠, ✎, Kult♛, Germ. 🏛, ⛃, RealGDir. Waidhofen a. d. Thaya. (Bozen 1/11 51.) **V:** Reiserechnungen Wolfgers v. Ellenbrechtskirchen 88; Zahl Neun 86; Zahlensymbolik 87; D. Traum in der epischen Dichtung 89; Studien z. Walter v. d. Vogelweide 92.

Nagl, Hans Willibald, DDeSchG., deutsche Spr. u. ält. Litt., Dr. phil., UDoz., Rittm., **H:** „Deut. Mundarten". Wien XVIII, Martinstr. 39. (Natschbach 11/5 56.) **V:** Ueber d. gegenw. Stand d. bayr.-österr. Dialektforsch. 81; Roanad I, Gramm. Analyse des n.ö. Dialektes 86; Fuchs Roaner 89; Vocalismus d. bayr.-österr. Mundart I 95. **H:** Deutschösterr. Litteraturgesch. 99.

Nagl, Fräul. Maria Assunta, (k.), stud. phil. Wien I, Domgasse 6. (ebda 6/4 71.)

Ue: Der Gnadenort U. L. Fr. vom heil. Rosenkranze in Valle di Pompei 98; Die 15 Samstage zu Ehren U. L. Fr. v. hl. Rosenkranze in Valle di Pompei 99.

Nahmer, Frau Johanna v. d. (Pf. Georg Berg), Roman. München-Neuwittelsbach, Rinettastr. 7. (Sydney 6/12 57.) **V:** Sonnenstäubchen 93; Hetärenbriefe 95. ()

Nahodil, Albert J., k.k. Staatsbeamter, Journalist, **H:** u. Red. d. „Icaea". Wien VII/2. Burggasse 61. (*)

Najmajer, Frau Marie v., DDeSchG., DDeL., VB., ✠, Epik, ✎, Roman. Wien III, Ungargasse 3. (Budapest 3/2 44.) **V:** Schneeglöckchen, G., 2. A. 73; Ged., n. Folge 72; Gurret-ül-Eyn, Ep. 74; Gräfin Ebba, G. 77; Schwedenkönigin, R. 82; Johannisfeuer, Ep. 88; N. Ged. 91; Der Stern v. Navarra, R. 00.

Naschér, Eduard, Humor, 🏛, Prf. Wien II, Ferdinandstr. 15. (Ung.-Brod 13/5 53.) **V:** Sein Gnadenbild, N. 80, 3. A. 85; Gesch. e. Fensterscheibe 80, 3. A. 85; Lax u. Sax, P. 85; Irrende Sterne, Nov. 85; Sprachlogik im Dienste d. Humors 86; Drei Damen meiner Bekanntschaft, hum. Nov. 88, 2. A. 90; Sommersprossn, hum. Nov. 90; Lilis Briefe, L. 94; Handb. d. Litt. d. alten Völker 96; Und wem sie just passirte, N. 97. ()

Nasse, Otto, Pharmakologie u. physiolog. ⚗, Dr. med., o. UP. Rostock. (Marburg 2/10 39.) **V:** Beitr. z. Physiologie d. Darmbewegung 56; Beitr. z. Anat. u. Physiol. der quergestr. Muskelsubstanz 82.

Nassen, Jos., (k.), dtsche Litt., GOLehrer. Jülich, Rheinld. (Waldbreitbach 29/12 61.) **V:** Ueber den platon. Gottesbegriff 95; H. Heines Familienleben nebst e. Heine-Bibliogr. 95; Neue Heine-Funde 97; D. dtsche Flotte u. die deutsche Dichtung 98.

Nast, Frau Clara (Pf. Franziska Mainau u. Herbert Fohrbach), Roman, Nov. Tilsit, Kirchenstr. 10. (Insterburg 30/4 66.) **V:** Aga, d. Heidin, Erz.; Alf, Erz.; Wandernachtigall, R.; Die Hexe, N. 98; Arme Anna Feodorowna, N. 98; Jewsei der Lügner, N. 99.

Natge, Hans (Pf. H. von Tempelhof), ⁂, ♛, Dr. phil., Red. d. „Parole", des „Kriegerhaus" u. des „Jahrbuch (National-Kal.) d. Deutsch. Kriegerbundes". Berlin-Tempelhof, Villa Maria. (Quedlinburg 26/9 51.) **V:** F. Bacons Formenlehre 90; Prinz Heinrich d. Seefahrer 98. **H:** oder zum Teil **V:** D. Sedantag 93; Geschichtl. Vorträge für Krieger- und Landwehrvereine 94; Unter Kameraden 94, 96, 00; Zu Kaisers Geburtstag 94, 00; Fahnenweihe 95; Mitteilungen a. d. Kriegerwesen (Korrespondenz) 95; Gesch. Ansprach. für Kriegervereine 96; Liederbuch „Singt Kameraden!" 97; Festsp.-Mappe 97; Kampf- u. Friedensstätten von 1870/71 95; Ernst v. S.-Altenburg 96; Königin Luise 96; Neues Deklamatorium f. Kriegervereine 98; Bücherfreund 98; Volksthüml. Vorträge a. allen Wissensgebieten 00; Das Stiftungsfest i. Kriegerverein 00; Das neue Buch d. Prologe 00; Vaterländ. Chronik 00.

Nathan, Paul, Kritik, Dr phil., Red. d. „Nation". Berlin W, Ziethenstr. 27 I. ()

Nathanson, Rich. (Pf. Rich. Norton), Politik, ☉, Dr. phil. Berlin SW, Charlottenstr. 85. (Finsterwalde 14/2 55.) **V:** Im Lande d. Elends 80; Epoche d. Begriffs-

verwirrung 81; Schweiggeld, Sch. (mit Al. Moszkowski) 86; Stanley in Afrika, Zeitgem.; Million, od. Vivat Imperator; Tulipia v. Panama, Vaud.; Schauspieler u. Theater im heut. Italien 93. ()

Nathusius, Martin v., †, D., o. UP., H: „Allg. kons. Monatsschrift f. d. christl. Deutschl." Greifswald. ([24]/9 43.) V: Unser Wandel ist im Himmel, Pred. 81; Timotheus, 2. A. 83; Naturwiss. u. Philos. 83; Katechismus-Predigten, 2. A. 89; Wesen d. Wiss. u. ihre Anwendg auf d. Relig. 85; Wiss. u. Kirche im Streit um d. theol. Fakultäten 86; Verfassg d. evangel. Kirche 88; Mitarbeit der Kirche an d. Lösung d. soz. Frage, 2. A. 97; Christl.-soziale Ideen d. Reformationszeit u. ihre Vorgesch. 97; Unsittlichkeit von Ludwig XIV. bis z. Gegenwart 99; Ausbildung d. prakt. Theologie zur system. Wissenschaft 99.

Nathusius-Reinstedt, Heinrich v., ♛, Dr. phil., II. Bibl. d. Stadtbibl. Frankfurt a. M., Oberlindau 67. V: D. Deutschmeister vor 1232 88; Ein Leibhusar im Kriege 1870/71 95; Beiträge z. Gesch. d. Hauses Neufville (m. A. v. Neufville) 97.

Natorp, Paul, ⁂, ∎, Dr. phil., o. UP., H: „Archiv f. system. Philos." Marburg a. L. (Düsseldorf [24]/1 54.) V: Descartes' Erkenntnistheorie 82; Forschgn zur Gesch. des Erkenntnisproblems im Altert. 84; Einlg in die Psychol. 88; Ethika d. Demokritos 93; Religion innerh. d. Grenzen d. Humanität 94; Pestalozzis Ideen üb. Arbeiterbildg u. soz. Frage 94; Platos Staat und die Idee d. Sozialpädag. 95; Sozialpädag. 98; Herbart, Pestalozzi u. d. heut. Aufgabe d. Erziehgslehre 98.

Natscheradetz, Rudolph (Pf. C. Rudolph), PA., ✉, Red. d. „W. Allg. Ztg." Wiener Vertr. der „Berl. Börsenztg". Wien I, Adlergasse 10. (Prag [17]/6 64.)

Nattermüller, Otto, Obstbau. Erfurt, Reichardstr. 2. (Gotha [7]/2 51.) V: Obstbau in den 12 Kalendermonaten 87, 4. A. 97; Obst- und Gemüsebau 94.

Naue, Julius, Dr. phil., H: d. „Prähistor. Blätter". München, Promenadeplatz 6. V: Hügelgräber zwisch. Ammer- u. Staffelsee 87; Bronzezeit in OBayern 94; L'époque de Hallstatt en Bavière 95.

Naumann, Frau Pfr. Dora (Pf. Th. Treudank), ⊙. Treuen i. V. (Freiberg, Sachsen 44.)

Naumann, Edm., ⊜, Dr. phil., UDoz. München. (Meißen [11]/9 54.) V: Erdbeben u. Vulkanausbrüche in Japan; Erscheinungen des Erdmagnetismus 87; Bau u. Entstehung der japanes. Inseln. ()

Naumann, Friedr., Politik u. Sozialpol., Pfr. a. D. Berlin-Schöneberg, Geßlerstr. 19. (Störmthal [25]/3 60.) V: D. soz. Programm d. ev. Kirche 90; Was heißt christlich-sozial? 94/96 II; Soziale Briefe an reiche Leute 94; Jesus als Volksmann 94; Gotteshilfe 95/99 IV; Grundlage unseres Glaubens 98; Asia 98, 2. A. 99; Nat. soz. Katechism. 96; Weltpolitik u. Sozialreform 98; Zar u. Weltfrieden 98; Bebel u. Bernstein 98; Nationale Sozialpolitik 98. H: d. nat. soz. Wochenschrift „Die Hilfe".

Naumann, Frau Josefine verw., (k.), Roman, Nov., Erz. Salzburg, Franz Josefstr. 20. (Reichenhall, Bay. [19]/3 32.) V: Beschützer, R. 63; Alpenblumen 76.

Naumann, Victor, ⊙, Roman, München, Georgenstr. 35. (Berlin [8]/565.) V: Recht auf Sitte, Dr. 93; Ikarus, Dr. 94; Tote Liebe, Sch. 95; Aus der Jugendzeit, L. 96; Himmlische und irdische Liebe, R. 94, 2. A. 99; Erlöst, R. 96; Domine quo vadis, R. 98; Entdeckungsfahrten, Reisebilder 99.

Naumburg, H., s. Helene Lobedan.

Naundorff, E. v., s. Hugo Elm.

Naunyn, Bernh., ⚷, Dr. med., o. UP., Dir. d. med. Klinik. Straßburg, Els. (Berlin [2]/9 39.) V: Vergiftgen drch schwere Metalle 80; Gehirndruck (m. Schreiber) 81; Lokalisation d. Aphasie 87; Mitteilungen a. d. medizin. Klinik zu Königsberg 88; Leitfaden für d. Punktion der Pleura 90; Klinik der Cholelithiasis 92; Diabetes Mellitus 98.

Nautilus, s. Arthur Seemann.

Nawrocki, Rud., LV., Nov., ⚸. Berlin W 30, Goltzstr. 46. (Rosenhain [1]/12 58.) V: Aus d. Kinderwelt 90; Nov. 91; Dtsche Art, Nov. 92; Von Haus und Hof, R. 93; Erste Liebe, R. 94; Am Wegrande, G. 95; N. Nov. 97; D. neue Geschlecht, R. 98. ()

Nay, H., s. Hugo Hayn.

Neal, Max (Pf. Maximilian Dalhoff), ⊙, Chefred. d. „Münchner Ztg." München, Frauenstr. 7 I. (ebda [26]/3 65.) V: Graf Arco, Dr. 88; Sebastiano Ziani, Sch. 89; Das End' vom Lied, psycholog. Gesch. 93; Reform des Würzburg. Stadttheat. 93; Bacchantin, Sch. 94; Sergeant Crespo, Optte 98; D. Armen im Geiste, Vst. 99.

Neander, Wolfg., Ψ, ⊙, /, fürstl. Hof-Rezitator. Hannover, Lessingstr. 9 C. (ebda [6]/3 63.) V: Erhaltg u. Kräftigg der Stimme 92; Jesus v. Nazareth 92; Helden d. Glaubens 92; Hohenzollern 92; Luther 93; D. glorreiche Krieg 70/71 95.

Nebe, Gustav, †, Gen.-Sup. Münster, W. (Roßleben [21]/9 35.) V: Stellung der Kirche z. Arbeiterfrage 72; Kirchenvisitation des Bist. Halberstadt 1564 u. 89, 80; Zeugnisse d. N. T. v. d. Hoffng 88. ()

Nebehay, Karl, ⊜, /, Kult. ♛, Ethnographie, Ue: Span., Bankbeamter. Wien XIX, Billrothstr. 79. (ebda [9]/10 60.) Ue: aus dem Span.: Der grüne Vogel 95; Aus d. Lande Carmens 97.

Nebelung, Wilhelm, Politik, ✉, Chef-

Red. d. „Nordh. Ztg." Nordhausen, Königshof 23. (ebda 18/9 64.) ()

Neckel, Otto, Dr. phil., GLehr. Friedland i. Mecklb. (Güstrow 21/4 59.) **V:** Ch. Conrad 97.

Necker, Moritz, CP., 𝒻, Kritik, Dr. phil. Wien IX, Porzellangasse 60. (Sommerin Piesting, NOestr.) (Lemberg 14/10 57.) **V:** Joh. Nestroy 91. **H:** Lotheißen, Gesch. der franz. Litt. 97. ()

Neckheim, Hans, Musiklehrer a. d. k. k. Lehrerbildgs-Anst. Klagenfurt, Kärnten, Cardinalplatz 2. (Wiener Neustadt 19/3 44.) **V:** (m. J. Pommer) 222 echte Kärntnerlieder 91/93 II, I 2. A. 95.

Nedelkovits-Paoli, Fräulein Emilie (Pf. Paoli), ♆, Journalistik, Recitatorin. Wiesbaden, Louisenstr. 5. (Düsseldorf 29/1 64.) **V:** Liederkranz, G. 89.

Neeff, Gotthold, A., ♆, Revd., Dr. phil., Ev. luth. Pfr. Yutan, Saunders County, Nebraska, VSt. N. Am. (1/8 69.) **V:** Primula veris, Ged. ()

Neese, Konrad, ♛, ⚔, Sekr. a. d. Lehr- und ErziehAnst. f. Knaben z. Dresden-Striesen, Eisenacherstr. 21 II. (Reichstädt, S. Alt. 13/5 55.) **V:** D. Freimaurer-Institut in Dresden 96.

Neese, Moritz, Statistik, 🖃, Dr. phil., Dir. des statist. Amts. Breslau, Klosterstr. 69. (Dienstädt 18/4 51.) **V:** Statist. Almanach für das deutsche Reich 77 ff.; Bresl. Statist. 79/98; Statist. Jahrb. deut. Städte 90, 92 ff., 96 f., 99; Armen- u. Wohlthätigkeits-Anstalten Bresl. 91; Bresl. Bürgerbuch, III 92, IV 96, V 98; Festschrift für das 8. dtsche Turnfest z. Breslau 94. ()

Nef, Karl, Musik, Dr. phil., Red. d. „Schweiz. Musikzeitg." Basel, Florastr. 26. (St. Gallen 22/8 73.) **V:** Collegia Musika in der deutsch-ref. Schweiz 96; Ferd. Huber 98. * [ingen (Weinheim, B.) (*)

Neff, Josef, Ψ, ♛, GDir. Donaueschingen

Neher, Steph. Jak., (k.), ⬤, Statistik, Pfr. Nordhausen b. Unterschneidheim, Württ. (Ebnat, Württ. 24/7 29.) **V:** Vera idea ornat. eccl. 60; Altare privileg. 61; Kirchl. Geogr. u. Statistik 64/68 III; Die Bination 74; Statist. Personalkatalog d. Diöz. Rottenbg 76/85 95; Der Missionsverein 94; Conspectus hierarch. cath. 95. ()

Nehring, Alfr., Ψ, Tier⬤, Dr. phil., o. P. d. Landw. Hochschule. Berlin N, Invalidenstr. 42. (Gandersheim 29/1 45.) **V:** Fossile Pferde aus dtschn Diluvial-Ablagergen 85; Tundren u. Steppen d. Jetzt- u. Vorzeit 90; Herberstain u. Hirsfogel 97.

Nehring, Wladislaw, (k.), slav. Ψ, Dr. phil., o. UP. Breslau, Sternstr. 22. (23/10 30.) **V:** Poln. Gramm. 81; Psalterium Florianense 83; Studya Literackie 84; Altpoln. Sprachdenkmäler 86; Jan Kochanowski 99.

Neise, Franz Jos., Journalist, Red. d. „Neiss. Ztg." Neisse. (Duderstadt 20/11 46.) ()

Neisser, Eugen, VBJ., ♂, 𝒻, 𝒻, Red. d. „Kl. Journ." Berlin W, Matthäikirchstr. 11. (Breslau 8/6 61.) **V:** Papa, Schw.; Kindesopfer, Dr.; Nach berühmt. Must., P. ()

Neißer, Max, PA., Polit. Redakt. des „Hamb. Fremdenbl." Hamburg-Reinbeck, Holst. (Landeck 28/7 45.) ()

Neißer, Frau Regina (Pf. R. N. R. Thal), 🖃, Kult.♛. Breslau, Trinitasstr. 7 I. (Lissa i. Pos. 10/10 48.) *

Neitzel, Otto, Dr. phil., Musikref. d. „Köln. Ztg." Cöln Rh., Hansaring 23. (Falkenburg 6/7 52.) **Bearb.:** Fierrabras. **V:** Führer durch die Oper III; Saint Saëns.

Nelten, Ludw., ♂, 𝒻, Red. d. „Allg. Vereins-Zeitg." Halle a. S., Victoriaplatz 6. (Schneidemühl 15/9 68.) **V:** Mod. Theaterzustände 88; Im Dienste d. Musen, Dr. Pl. 91; Helene Lang, Sch. 91: Esther, Sch. 92; Dramaturgie d. Neuzeit 93, 2. A. 94; Pro et contra, Dramaturg. Studien 96; Goethes Ur-Faust u. die zünft. Litt.-Forschung 99. **H:** Bühnen-Faust 94. ()

Nemenyi, Ambros, Politik, Kult♛, Dr. Reichstagsabg. Budapest, Palatinstr. 10. (Bei Pest 52.) **V:** Journale und Journalisten; Franz. Revolution 81; Hungaricae Res. 82; D. mod. Ungarn 83; Rabelais u. s. Zeit 85; Zeitgesch. Essays; Parlamentar. Fragen 86; 20 Jahre Verfassungsleben in Oesterr.-Ung. 88; Verstaatlichg d. Eisenb. in Ungarn 90. ()

Nemmersdorf, Franz v., s. F. v. Reizenstein.

Nemo, s. Wilh. Neumann.

Nennewitz, Oscar (Pf. Dr. R. Caros), 🖃, 🖃, Roman. Dresden, Neuegasse 5. (Pegau i. S. 30/4 50.) **V:** Geistige Fortschritte 80; Candidat, R. 92.

Neutwig, Gustav, 𝒻, Ψ. Breslau, Thiergartenstr. 65. (Reinerz 3/8 40.) **V:** Schreckenstein, R. 74 II; Pater Axmann, R. 77 III; Waldgespenst, R. 76 III; Derwisch Pascha, R. 78 III; Erbschleicher, R. 82; Maryanka 82; Silberfabr., Ep. 83; Reisebilder 84, 2. A. 85; Jungfrau v. Glatzer Bergsee, Ep. 88.

Neutwig, Heinrich, Dr. phil., reichsgräfl. Schaffgotschscher Archivar u. Bibliothek. Warmbrunn i. Schles. (Bertholdsdorf 19/5 55.) **V:** Bücherverzeichn. d. städt. Bibl. zu Hildesheim 87; D. Wiegendrucke in d. Stadtbibl. zu Braunschweig 91; Die Physik an d. Univ. z. Helmstädt 91; Die MA. Handschr. in der Stadtbibl. z. Braunschweig 93; Die MA. Handschr. u. die Wiegendrucke in d. Stadtbibl. zu Hildesheim 94; Kunigunde vom Kynast u. andre Kynastsagen 96; Mitteilngen a. d. Reichsgräfl. Schaffgotschschen Hausarchive: I Gesch. d. Reichsgräfl. Kurtheaters i. Warmbrunn 96; II Schaffgotschsche Gotteshäuser

u. Denkmäler i. Riesengebirge 98; Carl v. Holteis Reise ins Riesengeb. (1818) 98; Bibliographia Schaffgotschiana 99. ()

Nepefuy, Bened., (k.), Dogmatik, Katechese, Benefiziat. Stubenberg b. Simbach a. J. (Ruhstorf 21/3 35.) **V:** Firmung 69; Frmngs-Unter. 87, 2. A. 94; Letzte Oelung 92; Worterklärg z. Deharbeschen Katechismus 92; D. übernatürl. Leben 98.

Néray, L., s. Leonh. Böhm.

Nerese, H. (Pf. für H. Wietholtz, Leut. d. Landw.), Nov., /, ♛, hauptsächl. plattd., Neurese bei Groß-Jestin, Pomm. **V:** Allerlei Thiergeschichten u. a. Märchen 98.

Nerese, M. (Pf. für Frl. Marg. Wietholtz), hochd. u. Dialektschriftst. Neurese b. Colberg. (ebda 16/8 69.) **V:** Kinnerstreek 97; Holt fast, Erz. 98; Ut ollen Tiden! 98.

Nerrlich, Paul, BP., Litt♛, /, Dr. phil., GOLehr., Prof. Berlin SW, Großbeerenstr. 87. (Quaritz 25/8 44.) **V:** resp. **H:** J. Paul u. s. Zeitgen. 76; Briefe v. Ch. v. Kalb an J. Paul 82; A. Ruges Briefwechsel u. Tagebuchblätt. 86; J. Paul 89; Herr v. Treitschke u. d. Junge Deutschland 90; J. Paul Wke VI, in Kürschners D. Nat.-Litt.; Dogma v. klass. Altert. 94; E. Nachwort z. Dogma vom klass. Altert. 99; Briefe a. J. Schvarcz 99.

Neruda, Edwin, Essay, /, Nov. Charlottenburg, Knesebeckstr. 77. (Steglitz b. Berlin 24/11 76.)

Nestle, Eberh., ✝, Ψ, D., Dr. phil., Prof. am ev.-theol. Sem. Maulbronn. (Stuttgart 1/5 51.) **V:** Israel. Eigennamen 76; Psalterium Tetraglottum 79; Tischendorfs Septuaginta, 7. A. 87; Brevis linguae Syriacae grammat. 82, 2. A. 89; De sancta cruce 89; Jubiläum der lat. Bibel 92; Marginalien u. Materialien 93; Philol. sacra 96; Suppl. Novi Test. Graeci 96; Einführg in d. griech. N. T. 97, 2. A. 99; Griech. u. griech.-deutsches N. T. 98.

Nestlehner, P. Alph., (k.), OSB., ♎, Capitular. Seitenstetten, derz. Pfarrverwes. Oehling a. Westbahn, NOest. (Ansfelden 7/10 47.) **V:** Evangeliar d. 12. Jahrh. m. d. Miniaturen in Zeichn. u. Farben 82.

Nestonoff, Elsa (Pseud. Elsa Asenijeff). Sophia. Z. Zt. Leipzig, Schwägrichenstr. 11. (*) [Macdonald.

Netcke-Schwendy, M., s. Frau Schramm-

Neteler, Bernh., (k.), ✝, ✓, Sozialpolitik, Vikar. Loburg b. Ostbevern, Westf. (Dinklage 6/10 21.) **V:** Grundgesetz d. gesch. Entwicklung d. Menschengeschlechts 56; Rettung d. Bauernhöfe (an.), 2. A. 65; Land u. Leid d. Bauernstandes 61; Grundlage des christl. Glaubens 61; Sozialpolit. Bilder 67; Studien über die Echtheit d. Pentateuch 67/72 II; Sozialpolit. Märchen f. d. Propheten d. gothaischen Schule 67; Ueb. Offenbarg u. Natur in den elf ersten Capiteln d. Genesis 69; Gliederung d. Buches Isaias 61, Jeremias 70, Ezechiel 70, Daniel 70, D. 12 kl. Propheten 71, Apokalypse 71; Bücher d. Chronik, übers. u. erkl. 72; Esras, Nehemias u. Esther 77; Buch Isaias 77; Zusammenhang der altt. Zeitrechnung mit d. Profangeschichte; Hebr. Metrik d. Psalmen 79; Altt. Litteraturgesch. 79; Untersuchg d. geschichtl. Geltg d. Buches Judith 86. **Ue:** Rohrbacher, Kirchengesch. 5, 15. u. 16. Bd.; Stellung der altt. Zeitrechnung in d. altorient. Gesch., 92/94 VI; Untersuchung neutestam. Zeitverhältnisse 94; Assyriolog. Schwierigkeiten assyr.-altt. Gleichzeitigkeiten des Zeitraums von Manasem bis zu Ende des Reiches Israel 94; Zeitstellung des israelit. Auszugs in der ägypt. Gesch. 95; Untersuchg pentateuch.-ägypt. Gleichzeitigkeiten 95. ()

Neth, Josef, (k.), Pastoral-✝, Liturgik, Wallfahrtspriester. Wies b. Steingaden, OBay. (Schongau 12/9 32.) **V:** Katechism. d. christl. Erziehung f. Eltern 81; Handb. z. Verwaltung des Priesteramtes 85, 2. A. 90; Handbüchl. d. Ritus bei der heil. Messe u. and. kirchl. Funktionen 87, 3. A. 96. ()

Netoliczka, Franz, (k.), /, Reisebeschr., Dr. jur., k. k. Sekretär d. Postspark.-Amtes. Wien III, Reisnerstr. 16. (ebda 25/9 60.)

Netoliczka, Oskar, Litt.♛, Dr. phil., cand. theol., GP. Kronstadt, Siebenbürgen, Honterushof 7. (Komorn 8/10 65.) **V:** Joh. Honterus 98; Die deutsche Reformation, ihr Ursprung u. ihre Wirkungen. **H:** Lohmann, Lehrb. d. Kirchengesch. 93, 3. A. 99; Lessing, Nathan d. Weise f. den Schulgebr. 93; Deut. Leseb. f. Mittelschul. (m. H. Wolff) II 95, III 96; J. Honterus' ausgew. Schriften 98; Chorographia Transylvaniae 98; J. F. Trauschs Handschriftenkatalog 98.

Netto, Eugen, ♌, Dr. phil., o. UPrf. Gießen, Südanlage 13. (30/6 46.) **V:** Substitutionentheorie 82; Algebra 96—99.

Neu, Ernst (Pf. S. Turenne), /, Reiseschilderungen, Naturwiss., Kalenderwes., Spiele. Livorno, Via Ricasoli 14. (Luxemburg 16/12 36.)

Neubauer, Cornelius, **H:** u. Chefred. d. „Deut. Grundeigentümer-Ztg.", Generalsekr. d. Zentralverb. d. städt. Hausbes.-Vereine. Charlottenburg, Kaiser Friedrichstr. 91 III. (Kulm 3/7 57.)

Neubauer, Friedr., ♛, Dr. phil., O.-Lehrer. Halle a. S., Frankeplatz 1. (Erfurt 20/2 61.) **V:** Freiherr vom Stein 94; Volkswirtsch. im Gesch.-Unterr. 94; Geschichtsunterr. auf höheren Schulen 96; Lehrb. d. Gesch. f. d. höh. Kl. 99. **H:** Kohlrauschs kurze Darstellg d. dtsch. Gesch., 15. A. 94.

Neubauer, Joh., (k.), Litt.♛, Germanist, Statistik, Prof., Red. d. „Jahrb. f. d. höh. Unterr.-Wes. in Oest." Elbogen, Böhm.

(Littengrün $^{27}/_{4}$ 49.) **V:** D. kath. Dichtg in d. dtschn Litt. seit d. Reformation 73. **H:** v. Goethes Iphigenie 84, 4. A. 88; Torquato 84, 2. A. 88; Lessings Minna 84, 4. A. 88, Miß Sara 86; Schillers Räuber 87, Fiesko 87; Altdtsche Idiotismen in d. Egerländ. Mundart 88: Statist. Verz. aller f. d. Unterr. a. d. österr. Gymn., Realsch., Lyceen, Lehrer- u. Lehrerinnen-Bildungsanst. mit dtsch. Unt.-Spr. bestellt. Pers. 91 f., 95 f. ()

Neubauer, Rich., altklass. u. german. Ψ u. Sprachwiss., Dr. phil., GP. Berlin NO, Kaiserstr. 14 I. (ebda $^{17}/_{11}$ 43.) **V:** Dissertatio epigr. 68; Commentationes epig. 69; Curae epigr. 72; Ueb. eine att. Pachturkunde 74; D. angebl. Aphroditetempel zu Golgoi 77; Goethe über Bismarck 87; Blätter d. Erinn. an Kais. Wilhelm I. 88. **H:** Bonitz, Urspr. d. homer. Ged., 5. A. 81. **Bearb.:** Luther I 90, 2. A. 97; II 91.

Neubaur, Leonh., Kirchen- u. Litt. ♛, Dr. phil., Prof., Stadtbibl. Elbing, Junkerstr. 48. (Danzkehmen $^{6}/_{11}$ 47.) **V:** Beiträge z. e. Gesch. d. röm. Christengem. 80; Sage v. ewig. Juden untersucht 84; Ch. Wernigkes Jugendged. 88; N. Mitt. üb. d. Sage vom ewig. Juden 93; Katalog d. Stadtbibl. zu Elbing 93 f. II; Gesch. d. Elb. Gymn. 97, 99.

Neuberg, Leop., Red. d. „N. Tagbl." Stuttgart. (Jebenhausen $^{9}/_{5}$ 45.) ()

Neubürger, Emil, VB., ♅, Erz., Dr. phil. Frankfurt M., Bockenheimer Landstr. 12. (Düsseldorf $^{17}/_{3}$ 26.) **V:** Ged. 55 u. 79; Lyrisches u. Satir. 62; Erinnerungsbl. an K. Schwenk 67; L. Geigers popul. Schrift 71; Ges. Ged. 79; Aus d. alten Reichsstadt Frankfurt 89; Edle Mensch. u. Thaten 90; Goethes Jugendfreund F. M. Klinger 99.

Neubürger, Ferd., ☉, ♛, 𝒻, ⚙, Nov., Kritik, Rentner. Dessau, Haus z. Guttenberg. (ebda $^{10}/_{5}$ 35.) **V:** Gedichte 54; Chromolithographie 67; Jugenderzählgn 71; In Einer Stunde 93; Rußl. unt. Alexander III. 95; Zwischen Berlin u. Petersburg 95; D. Korrektor 96; Die sieben Ehrenfesten 96; Der Reichskanzler in Kissingen 99.

Neuburger, Albert, pop.-naturw. 𝒻, ⚗, ⚙, ⊕, ▲, **Ue:** E., Dr. phil., Red. d. „Elektrochem. Zeitschr." u. „D. Technik". Berlin SW, Puttkamerstr. 20 II r. (Bayreuth $^{21}/_{1}$ 67.) **V:** Kal. f. Elektrochemiker 2c. 97. **Ue:** Handb. f. das physiolog.-chem. Laboratorium 97.

Neuda, Moritz, CP., PA., Redakt. d. „Neuen Freien Presse". Wien I, Lobkowitzplatz 3. (Mähren $^{1}/_{11}$ 42.) ()

Neudeck, Georg, VB., ⚓, ☉, 𝒻, Kais. Marinebaumeister u. Leutn. z. See. Kiel, Gerhardtstr. 92. (Halle $^{11}/_{2}$ 66.) **V:** Das kl. Buch v. der Marine 98, 4. A. 99.

Neuert, Hans, ☉, Hofschausp. München, Wittelsbacherstr. 15 I. (ebda $^{16}/_{5}$ 38.) **V:** Vste: Schlagring; Prozeßhansl; Herrgottsschnitzer; Geigenmacher v. Mittenwald; Im Austragstüberl 85; 's Christel v. Steffelberg 85; Almenrausch und Edelweiß; 's Lieserl von Schliersee; Der Georgi-Thaler (mit M. Schmidt); Der Expositus (mit G. Husterer) 94; Zwegn der Liab 96. ()

Neugebauer, Ladislaus Edler v., ♅, ☉, **Ue:** U, Bankrevisor. Budapest VI, Eötvös utcza 32. (ebda $^{22}/_{2}$ 50.) **Ue:** Pulszky, Franz Déak 77; Petöfi, Ged. 76, 2. A. 85; Kiß, Lied v. d. Nähmaschine 84; Kiß, Ged. 86; Miksáth, Ung. Dorfgeschichte 90; Jókai, Andenken an Budapest 96; Várady, Der Dorflump, Op. 96; Graf Géza Zichy, Meister Roland, Op. 97; Endrödy, Kuruzen-Weisen, 6 Lieder von Mihalovich 97.

Neugeboren, Emil, Politik, Journalist., SemPrf. Hermannstadt, Siebenbürg., Heltauergasse 30. (Kronstadt, U.S. $^{6}/_{1}$ 70.) **V:** Die Siebenbürger Sachsen, E. Vertheidigungsschrift 98. *

Neuhäuser, Jos., ⁂, Dr. phil., o. UP., GRegR. Bonn, Bachstr. 42. ($^{24}/_{1}$ 26.) **V:** Cadmillus sive de Cabirorum cultu 57; Aristoteles Lehre v. dem sinnl. Erkenntnisvermögen 76; Anaxim. Milesius 83. ()

Neuhauß, Rich., 𝒻, Dr. med., Arzt, Red. d. „Photogr. Rundschau." Berlin W, Landgrafenstr. 11. (Blankenfelde $^{17}/_{10}$ 55.) **V:** Hawaii-Inseln 86; Anleitung zur Mikrophotogr. 87; Lehrb. d. Mikrophotogr. 91, 2. A. 98; Die Photogr. auf Forschungsreisen 94; Die Mikrophotographie u. die Projektion 94; Die Farbenphotographie 98. **Ue:** Topinard, Anthropologie. [Hofer.

Neuhoff, Karl Ad., s. Ad. Neumann-

Neukamp, Ernst, ⚖, Dr. jur., OLGerR. Cöln, Rh. (Soest $^{8}/_{9}$ 52.) **V:** Die Staats- u. Selbstverwaltung Westfalens 86; Die Staats- u. Selbstverwaltg der Rheinprovinz 88; Commentar z. Gewerbesteuergesetz 91; Gewerbeordnung erläutert 92, 3. A. 99; Entwicklgsgesch. des Rechts, Einl. 95; Komm. z. Civ.P.O. 99.

Neukirch, Karl, ◍, Ethnologie, Red. b. Brockhaus Konv.-Lex., Dr. phil. Leipzig, Dresdenerstr. 33 p. (Braunschweig $^{10}/_{11}$ 71.) **V:** Studien üb. d. Darstellbarkeit d. Volksdichte 97. *

Neumann, A., s. F. A. J. Maukisch.

Neumann, Alb., VB., Heil🖪, Sprachheil-Instit.-Vorst. Leipzig, Ferd. Rhodestr. 7. (Breslau $^{11}/_{5}$ 48.) **V:** Schreibkrampf, Vorbeugung u. Heilg 92; Sprachstörungen, Stottern, Stammeln 2c. 92; Heilübungsbuch für Stotternde u. Stammelnde 93; Aus m. Vorträgen und Aufsätzen 93; Die Vortheile beim Schreiben 94. ()

Neumann, Alfred, 𝒻, ☉, ⚖, ✉, Dr. jur. Wien IX, Garnisongasse 10 III. (Dornbach $^{8}/_{7}$ 74.)

Neumann, Frau Prof. Aline, geb. v.

Lettow-Vorbeck (Pſ. C. v. Breckheyde), Jugenderz., ☉, Humor, Nov. Görlitz, Blumenſtr. 39. (14/10 58.) V: Vor dem Feſt, L. 89; Ein heißer Tag, Schw. 89; Immer bereit, L. 90; Blauaugen Schw. 91; Im Durchgangszimmer, L. 91; Dch Irren geſ. 91; Lachtauben, Hum. 97.

Neumann, Bernhard, VB. Leipzig, Ranſtätter Steinweg 29. (*)

Neumann, Carl, Dr., ♛ u. Kunſt♛, ao. UPrf. Heidelberg, Theaterſtr. 9. (Mannheim 1/7 60.) V: Bernh. v. Clairvaux 82; Griech. Geſchichtsſchreiber d. XII. Jahrh. 87; Weltſtellung des Byzant. Reiches 94; Kampf um die Neue Kunſt 96, 2. A. 97. ()

Neumann, Carl E. O. (Pſ. Dr. Ceon), ⅄ u. ∩, Dr. phil. Dresden, Sachſenpl. 3. (Briesnitz b. Dresden 1/10 29.) V: Ueb. d. mögl. Urſachen d. Corona u. Protuberanzen während e. total. Sonnenfinſternis 61; Formelbuch 62, 6. A. 99; Katechismus d. Zahlenrechnung 62; Irrtümer in Goethes Farbenlehre 63; Repet. d. Elem.-Mathematik 72; Diphtheritisnot 82; Neuer Hausarzt f. Stadt u. Land 83; Frauenarzt 83, 3. A. 86; Repetitorium d. Phyſik 84; Repetitorium der Chemie 84; Kl. Naturheilkunde f. unſere Kinder 85; Haut, Haare, Nägel u. Zähne; Männerarzt 85; Maſſage 85, 3. A. unter d. Titel: D. Maſſage u. Heilgymnaſtik 92; Welcher Kur ſoll ich mich unterwerfen 86; Prakt. Verwertung der Elektrizität als Heilkraft 86; Kinderarzt 86; Hämorrhoiden; Brille, dioptriſches Fernrohr u. Mikroſkop; Kopfſchmerz 87; Krämpfe 89; D. Schlagfluß 90; Giebt es anſteckende Krankh., flücht. Anſteckgsſtoffe u. e. Impfſchutz dagegen? 90.

Neumann, Ernſt (Pſ. Joh. Friedrich), ☉, Volkserzähl., Jugendſchriften, /, Roman, Sprachlehrer, geprüft. Rektor für höhere Töchterſchule. Wetzlar. (Hartmannsdorf 2/7 53.) V: Vaterl. Geſch. 90, 2. A. 91; Deut. Frauenleben 91; Iſt d. bibl. Geſchichtsunterr. reformbedürftig? 2. A. 91; Liuba, Nov. 94; D. Wilddieb, Waldesrache, Spreewaldnov. 94; Bewährt, Nov. 94; A. grauen Kreuz, Nte. 94; D. weiße Paſcha des Mahdi, Erz. 95; Ben Soyef, der Sklave v. Tanganjika, Erz. 95; Hendrick Jonker, Erz. 95; Auf einſ. Korallenriff, Erz. 95; Elfenbeinjäger v. Kamerun, Erz. 95; Unter den Amazonen v. Dahome, Erz. 96; Auf Transvaals Goldfeld, Erz. 96; D. Miſſionar am Volta, Erz. 96; D. Sklavenbefreier, Erz. 96; Die Flüchtlinge, R. 97; Lohn der Barmherzigkeit, Erz. 97; Verloren u. wiedergefunden, Erz. 97; Treu bis in den Tod, Erz. 98; Fritz, der Waiſenknabe, Erz. 98; Der Mutter Gebet, Jugendſchr. 99; A. d. Reiche d. Mitte 99; Samoafahrten 99/00; Nur e. Chineſenmädchen, Erz. 99; Gänſelieschen, Erz. 99/00; Drahtbinderfranz, Jugendſchr. 99/00.

Neumann, Friedr. Julius, ✉, Finanzwiſſ., Statiſtik, Dr. phil. u. rer. polit., o. UP. Tübingen, Neckarhalde 50. (Königsberg, Pr. 12/10 35.) V: Geſtaltung d. mittl. Lebensdauer in Pr. ſeit 1816 65; Unſ. Kenntnis v. d. ſoz. Zuſtänden um uns 72; Dtſche Fabrikgeſetzgebung 73; Zur Reform der dtſchen Fabrikgeſetzgebung 74; Progreſſive Einkommenſteuer 74; Einkommen- u. Ertragſteuern 76; Die Steuer I: D. Steuer u. d. öffentl. Intereſſe 87; Volk u. Nation 88; Grundlagen d. Volkswirtſchaftslehre I 89; Zur Gemeindeſteuerreform i. Deutſchland mit beſ. Bezug auf Sachſen 95; Die perſ. Steuer v. Eink. verb. m. Ertrags- od. mit Verm.-Steuer 96; Die Steuerreformfrage 96. H: Beitr. zur Geſch. d. Bevölkerung in Deutſchland 83/93 V.

Neumann, Fritz, roman. Ψ, Dr. phil., o. UP., MitH: d. „Litteraturbl. f. germ. u. rom. Philologie". Heidelberg, Hauptſtr. 73. (Warnemünde 23/4 54.) ()

Neumann, Heinr., Red. d. „Berl. Lokal-Anz." Berlin W, Uhlandſtr. 28. (17/2 59.) ()

Neumann, Hugo, ⚖, Dr. jur., RA. b. Kammergericht. Berlin W, Potsdamerſtr. 118. V: Internat. Privatrecht in Form e. Geſetzentwurfs 96; BGB. f. d. deutſche Reich, Handausg. 98.

Neumann, Joſ., VB., BP., ✉, Red. d. „Berl. Aktionär", der „Zeitſchr. f. Verſ.-Weſen" u. d. „Vereinsbl. f. d. Verſ.-Weſen". Berlin-Großlichterfelde, Marienſtr. 26. (Wiedenbrück 3/12 31.) V: Jahrb. f. d. Verſ.-Weſ., 20. A. 97; Jahrb. d. Berl. Börſe, 19. A. 97. ()

Neumann, Karl Eugen, Indologie, Dr. phil. Wien XVIII, Gentzgaſſe 42. (ebda 18/10 65.) V: Buddhiſt. Anthologie 92; D. Wahrheitspfad 93; Die Reden Gotamo Buddho's 96; D. Lieder d. Mönche u. Nonnen Gotamo Buddho's 99. *

Neumann, Karl Gottfr., ⅄, Dr. phil., o. UP. Leipzig, Querſtr. 12. (Königsberg, Pr. 7/5 32.) V: D. Dirichletſche Prinzip ꝛc. 65; Haupt- u. Brennpunkte e. Linſen-Syſtems 66; Theorie der Beſſel'ſchen Funktionen 67; Prinzip d. Galilei-Newtonſchen Theorie 70; Elektr. Kräfte 73/98 II; Mechan. Theorie d. Wärme 75; Notizen hinſichtl. d. gegen d. Geſetze v. Ampère u. Weber erhob. Einwände 77; Unterſuchungen üb. d. logarithm. u. Newtonſche Potential 77; Ueber die nach Kreis-, Kugel- u. Cylinderfunkt. fortſchreit. Entwickelgen 71; Hydrodynam. Unterſuchgen 83; Vorleſgen üb. Riemanns Theorie d. Abelſchen Integrale 84; Methode des arithmet. Mittels 87, 88; Beiträge z. einzeln. Theilen d. mathemat. Phyſik, insbeſ. z. Elektro- u. Hydrodynamik, Elektroſtatik u. magn. Induktion 93; Allg. Unterſuchgen über das Newtonſche Princip der Fernwirkungen 96.

Neumann, Karl Johs, ♛, Dr. phil., o. UPrf. Straßburg, Els., am Waseneck 4. (Glogowo 9/9 57.) **V:** Juliani imperatoris librorum contr. Christianos quae supersunt 80; Kais. Julians Bücher gegen d. Christen 80; Strabons Landeskde v. Kaukasien 83; Kais. Julians Abfall v. Christentum 84; L. Lange 86; Der röm. Staat u. d. allg. Kirche bis auf Diokletian I 90; Hippolytus von Rom 98. ()

Neumann, OttoAlfred, Litt♛, Dr. phil. u. RGOLehr. Zittau i. S., Reichsstr. 4. (Leutersdorf 15/5 58.) **V:** Ueb. d. Leben u. d. Ged. d. Minnesingers Steinmar 85; Aus Friedrich Hebbels Werdezeit 99; Katechismus d. Redekunst 00.

Neumann, Wilhelm (Nemo), PA., CP., Red. d. „Fremdenbl." Wien II/2, Ferdinandstr. 14. (Trencsin, Ung. 6/9 60.) ()

Neumann, Wilh. Anton, (k.), Kunst♛, Palästinakunde, D., o. UP., Red. d. „Wiener Dombauvereinsbl." Wien IX/2, Garnisongasse 18. (ebda 4/7 37.) **V:** Prologus Arminensis 85; Reliquienschatz d. Hauses Braunschw.-Lüneburg 91; Qurn Dscheradi, Stud. z. Matth.-Kap. VIII Vers 28 94.

Neumann-Hofer, Adolf (Pf. Dr. Karl Adolf Neuhoff), BP., Politik, ✉, Sozialpolitik, Naturwiss., Dr. der Staatswiss. Berlin-Friedenau, Hauffstr. 16 und Magdeburg-Olvenstedt. (Lappienen 18/2 67.) **V:** Depositengeschäfte u. Depositenbanken 94; Entwicklung der Sozialdemokr. bei den Wahlen zum D. R. 94, 2. A. 98; Statist. Tab. d. Zuckerindustr. 98. ()

Neumann-Hofer, Frau Annie, geb. Bock (Pf. Annie Bock), DSch., PA., Roman, Nov., ✪, /. Charlottenburg, Carmerstr. 10. (New York 20/3 67.) **V:** Selam, R. 89; Simson u. Delila, R. 93; Tarantella, R. 94; Der Auserwählte, R. 94; Kollegen Char. Kom. 95; Dora Peters, R. 96; Führe uns nicht i. Versuchung, R. 96; Familie Rizzoni, R. 97; Gräfin Sofie, R. 97; Einsamkeit, R. 97; Ellen, R. 97; Die Tote, R. 98; Der Zug nach dem Osten, R. 98. ()

Neumann-Hofer, Gilbert Otto, PA., BP., /, Litt.♛, ⁂, Naturwiss., Dir. des Lessingtheaters zu Berlin. Bureau: Berlin SW, Friedrich Carl Ufer 1, Privatw. Charlottenburg, Carmerstr. 10. (Lappienen, Ostpr. 4/2 57.)

Neumann-Strela, Carl, Nov., /, ♛. Berlin-Wilmersdorf, Brandenburg. Str. 4. (Stralsund 30/12 38.) **V:** Christgeschenk 61; S. La Roche u. Wieland 62; Mit dem Zopf, Gesch. 62; Wer ist v. Gottes Gnaden? 70; Erzählgen 72; Narren und Sünder 76; Aus d. Reiche d. Todes 76; Bunte Reihe 76; Berl. Blau 77; Prinz Lieschen 80, 3. A. 96; Theaternovell. 82; Thron u. Reich 82, 3. A. 83; Im Silberkranz 83; Wilhelm I. 86; Vom alten Fritz 86, 3. A. 88; Kais. Augusta 88; Erziehung d. Hohenzollern 88; Hohenz.-Märchen 89, 2. A. 91; Das Haus Hohenz. u. d. dtsche Reich 91 II; Wilhelm II. 90; Hohenz. i. Wort u. Bild 91; Friedr. d. Große 91; D. Große Kurfürst 91; Deutschl. Helden in Krieg u. Frieden 91/92 III, 2. A. 96; Kaiser-Märchen 96.

Neumayer, Georg, ◍, Meteorol., Hydrogr., Erdmagnetism., Dr. phil., Prof., Dir. d. Dtschen Seewarte. Hamburg. (Kirchheimbolanden 21/6 26.) **V:** Discussions of meteorological and magnetical Observations made at the Flagstaff Observatory of Melbourne 67; Magnetic Survey of the Colony of Victoria 69; Dr. L. Leichhardts Briefe an s. Angehörigen (m. O. Leichhardt) 81; Beobachtungsergebnisse d. deutsch. Stationen im Systeme d. internat. Polarforschung (m. Börgen) 86; Anleitg z. wiss. Beobachtgen auf Reisen, 2. A. 88; Dtsche Expedition u. i. Ergebn. 90 u. 91; Atlas d. Erdmagnetism. 91; Anemometer-Studien auf d. dtschn Seewarte 97. ()

Neumeister, Max, ♣, Dr. phil., GForstR. u. Dir. d. Forstakad. Tharandt. (Kleindrebnitz 15/5 49.) **V:** Wie wird man ein Forstwirt 87, 2. A. 99; Forst- u. Forstbetriebseinrichtung 88; Forstl. Cubirungstafeln, 4. u. 5. A. (10. u. 11. d. Preßler'schen) 98; Anhang hierzu 92; Gebrauchsanweisung z. Preßler-Neumeister'schen Zuwachsbohrer, 4. A. 98; Laub- u. Kalkfütterg d. Edel- u. Rehwildes 91; Fütterg d. Edel- u. Rehwildes 95.

Neun, W. v. d., s. Fr. W. Schöpff.

Neunert, Hans, (k.), LB., Erz., ✪, Lehrer. Berlin-Velten, Louisenstr. 4 p. (Baruth, Mark., 29/1 75.) **V:** Ueberlistet, P. 99; Unter dem Pantoffel, L. 99; Der kurierte Poet, P. 98.

Neupauer, Chr., s. Christiane Breden.

Neurath, W., ✉, Dr. phil., o. ö. Prf. d. Hochsch. f. Bodenkult. Wien III, Marxergasse 34. (St. Georgen 31/5 40.) **V:** System d. soz. u. polit. Oekon. I 85, 2. A. 89; Volksw. u. sozialphilos. Essays 80; Elem. d. Volkswirtschaftslehre 82; Recht auf Arbeit 86; Wahre Ursachen der Ueberproduktionskrisen 92; Sinken d. Zinsfußes 92; Fundamente der Volkswirtsch. 94. ()

Neusalz, Rich. Alwin, s. Rich. Jordan.

Neustadt, Louis, ♛, Dr. phil., H: u. Eigent. d. „Lehrerheim" u. d. „Jüd. Volksblatt". Breslau, Schweidnitzerstr., Ecke Hummerei. (Arnswalde 18/10 57.) **V:** Markgraf Georg von Brandenburg als Erzieher am ung. Hofe 83; Aufenthaltsorte d. Markgrafen Kasimir u. Georg v. Brandenburg 84/85; Ung. Verfall b. Beginn d. 16. Jhrh. 85; Stammtafeln der v. Liebmann Schwarzschild in Frank. a. M. (1555/94) abstamm. Familien 86; Markgr. Johann v. Brandenb., der 1. Hohenzoller i. Spanien 84; D. letzt.

Stunden d. Königs Wladislaw II. v. Böhm. u. Ung. 81; Ungarisches i. deutsch. Archiven 84; M. Montefiore 84; Zur Gesch. der Juden in Deutschl. 84; Noch einmal zur Kaiserwahl Karls V. 85; Omri Inschi 85; L. v. Ranke 86; Ein Stück Frankf. Stadtgesch. 86; Frankf. Volksbelustigungen im MA. 86; Das ehemal. Hohenzollernarchiv a. d. Plassenbg 86; E. ungar. Denkschrift a. d. 16. Jahrh. 86; Z. Luthers Briefwechs. 86; Die Bedeutg d. Frankf. Gemeinde seit d. 16. Jahrh. 86; Etwas üb. Anlegung v. Stammtafeln 87; Beitr. zur Genealogie schles. Fürsten 88; E. Blutbeschuldigung i. Frankfurt a. M. 1504 92; Aus d. Mappe e. Hohenzollern 92; D. letzte Vertreibung d. Juden in Schlesien 93; J. Steblicki, ein Proselyt unt. Friedr. d. Gr. 94; D. 25jähr. Jubelf. d. Dtsch. Reichs, Ansprache 96.

Neustaedter, Max, BP., Red. d. „B. Tagebl." Berlin W, Genthinerstr. 26. ($^{15}/_{1}$ 51.) ()

Neustein, Dr. Rud., s. A. Könnemann.

Neuwirth, Charlotte, VB. Wien II, Pratergasse 14. (*)

Neuwirth, Josef, Kunstꝛc, Dr. phil., o. ö. ThSchP. Wien IV, Favoritenstr. 60. (Neuschloß, Böhm. $^{5}/_{8}$ 55.) **V:** Bauthätigkeit der alemann. Klöster St. Gallen, Reichenau, Petershausen 84; A. Dürers Rosenkranzfest 85; Datierte Bilderhandschr. österreich. Klosterbibliothek. 85; Pflege d. Mus., Dichtkunst u. Wissensch. zu St. Gallen 85; Studien z. Gesch. d. Miniaturmalerei in Oesterr. 86; Gesch. d. christl. Kunst in Böhmen bis z. Aussterben der Premysliden 88; Satzungen d. Regensburg. Steinmetzentages 1459 88; Wochenrechnungen u. d. Betrieb d. Prager Dombaues 1372—78 90; P. Parler von Gmünd u. s. Familie 91; Studien z. Gesch. d. Gothik in Böhm.: I D. Bau d. Stadtkirche in Brüx 92, II Der Baubeginn der Frohnleichnams- und Barbarakirche in Kuttenberg 93, III Die Junker von Prag 94, IV D. verlorene Cyklus böhm. Herrscherbilder in der Prager Königsburg 96; Gesch. d. bildenden Kunst in Böhmen vom Tode Wenzels III. b. z. d. Husitenkrieg I. 92; Mittelalterl. Wandgemälde u. Tafelbilder d. Burg Karlstein in Böhmen 96; Die Satzungen d. Regensburg. Steinmetzentags 96; Der Bildercyklus d. Luxemb. Stammbaumes aus Karlstein 97; D. Braunschw. Skizzenb. eines mittelalt. Malers 97; Bau der Stadtkirche in Brüx 97; D. Dom zu Prag 98; Mittelalt Kunstdenkmale in Südböhmen 98; D. Wandgemälde i. Kreuzgange des Emauskosters in Prag 98; Das Kunstleben in Oesterr.-Ung. von 1848|98 98; Münster zu Ulm 99.

Nevinny, Jos., Pharmakologie u. Pharmakognosie, Dr. med., o. UP. Innsbruck. (Prag $^{6}/_{9}$ 53.) **V:** Cocablatt 86; Wandtafeln z. Mikroskopie d. Nahrungs- u. Genußmittel a. d. Pflanzenreiche 89. ()

Newald, Julius R. v., DOeSchG., Dr. jur., ⁄. Wien IX|3, Beethovengasse 6. (ebda $^{15}/_{12}$ 59.) **V:** Friedr. Schlögl 95.

Neweſely, Karl, ✠. Innsbruck-Wilten, Leopoldstr. 35. (Mürzzuschlag $^{20}/_{11}$ 71.) **V:** Pax vobiscum (m. A. Renk) 97. ()

Neworal, Rupert, DOeSchG., Magistr.-Beamt. Wien XII, Schönbrunnerstr. 269. (Wien $^{17}/_{8}$ 70.) ()

Newsky, Paul Wasily, s. Karl Weiser.

Nick, Gustav, Dr. phil., Hofbibl. Dir., H: d. „Quartalblätter d. hist. Vereins f. d. Großherz. Hessen". Darmstadt, Mühlstr. 60. (ebda $^{6}/_{10}$ 49.) **V:** Georg d. Fromme, Landgraf zu Hessen 96.

Nickel, Wilh. (Pf. Demokritos), VBJ., PA., ⁄, ✠. H: d. „Potsd. Corresp." und Red. d. „Interessante Zeitfragen". Potsdam, Berlinerstr. 6 a. (ebda $^{29}/_{1}$ 53.) **V:** Wilh. Stolze 93; Grüße aus Potsdam u. Umgebg in Bild und Wort 98.

Nicklas, Johs., Littꝛc, GRektor. München, Schubertstr. 8|2. (Bayreuth $^{4}/_{6}$ 51.) **V:** J. A. Schmellers Leben u. Wirken 85; Schmellers Ephesier 85; Deut. Leseb. f. höh. Lehranstalten 92; Abriß d. deutsch. Grammatik 93; Methodik f. d. deutsch. Unterr. a. höheren Lehranst. 94.

Niclassen, John, PA., Theater- u. Konzert-Kritik, Red. am „Hamburger Fremdenblatt". Hamburg, Grindelallee 117. (Altona $^{5}/_{10}$ 65.)

Nicolai, v., s. Ernst Marré.

Nicolai, Frau Anna, ✠, Jugendschr. Treuenbrietzen, Großstr. (Calbe a. S. $^{23}/_{3}$ 45.)

Nicolai, Elias, ✪ u. Roman, Major z. D. Dresden, Residenzstr. 27. (Stahmeln $^{6}/_{5}$ 52.) **V:** Einquartierung, Schw. 92; In Feindes Land, dr. Charakterb. 95; Schuldig, R. 95; Opfer, R. 96; Aus großer Zeit, Erz. 98; Manöverfreuden, Schw. 00.

Nicolai, Heinrich, BP., Politik, pol. Red. am „Berl. Tagebl." Berlin NW, In den Zelten 12. (Weltheim $^{3}/_{4}$ 63.) ()

Nicolai, Ludwig, ✉, VB., Dr. phil., GOLehrer. Eisenach, Barfüßerstr. 6. (*)

Niebelschütz, Frl. Soph. v., Jugendschr. Schweidnitz, Breslauerstr. 29. (Beschine $^{27}/_{5}$ 50.) **V:** Aus d. Jugend gold. Tagen 92; Wacht a. Rhein u. d. Mauerschwälbchen 92; Bunte Bilder 93; Waldvögelein 93; Rosen aus Dornen 94; Schloß Ulmenhorst 95; D. Engel v. Waldhof 95; Ella Mercedes 96; In Sturm u. Sonnenschein 96; Die drei Waisen 97; Im Lebensfrühling 97; Nur e. Wiesenblümchen 98; Für Herz u. Gemüt 98; Robert u. Almansor 99.

Niebuhr, Carl, s. Carl Krug.

Nieden, J., ✠, Dr. phil., Direktor. Straßburg, E., Finkweilerstaden 5. **V:**

Recht d. Frau 91; Dtſche Gedichte zum Auswendiglernen 91, 3. A. 98; Deut. Poetik 92; Allg. Pädagogik a. pſychol. Grundlage 93, 4. A. 00.

Niederberger, Leonz, (k.), Roman, ✎, Sozialpol., Volksſchr., Red. v. „Kath. Welt", „Gott will es" u. „Roſenkranz". H: d. „Kal. f. d. chriſtl. Arbeiter". M.-Gladbach, Kloſterſtr. 5. (Küßnacht 24/1 60.) V: Sozialdemokrat, Erz. 91; A. Mutterherzen 91; Jubelgreis auf Petri Thron 93. ()

Niederegger, Alois, (k.), SJ., klaſſ. Ψ, Direkt. a. d. biſchöfl. Lehranſt. Mariaſchein, Böhm. (Innsbruck 25/11 49.) V: Studentenbund d. Marian. Sodalitäten 84; Aloiſ. v. Gonzaga 91; J. B. Premlechner u. ſ. Lucubrationes 94.

Niederführ, Hans, ⊙, Beamter der priv. öſterr. Nordweſtbahn. Korneuburg, NOeſt. (Znaim 4/2 72.) V: Schuld eines Weibes 92; Conon 93.

Niedner, Heinrich (Pſ. Siegm. Harry), ✠, Nov., Ref. Burbach b. Saarbrücken, Wilhelmſtr. 53. (11/4 69.) V: Loſe Blätter, R. 98; Traum u. Leben, G. 99. *

Niedner, Fräulein Marie, Redactrice der „Deutſchen Moden-Zeitg". Leipzig, Georgenſtr. 20 a. (Wiesbaden 17/3 63.) Mit-H. von die Wäſche 93, 99; Frauenberufe (die Schneiderin) 99. *

Niedt, Ernſt, PA., ORegiſſ. d. Joſefſtädter Theaters. Wien II, Joſefſtädterſtr. 31. (Berlin 23/10 44.) V: Von Schrot u. Korn; Schlauberger; Jung Deutſchland; Thierbändigerin; Zwei Höfe. ()

Niehens, Paul, ✗, Dr. phil., UDoz. Bern, Neuengaſſe 24. (*)

Niehues, Bernh., (k.), ♛, Dr. phil., o. Prf., GehRegR. Münſter i. W. (19/5 31.) V: Kaiſert. u. Papſtt. im MA. I 63, 2. A. 77, II 87; Geſch. d. Hexenglaubens u. d. Hexenprozeſſe 75; D. erſt. Verſuche d. Gegenreformat. i. ehemal. Fürſtbiſt. Münſter 76; Organiſation d. Hanſa i. Weſtf. 78; De fontibus Plutarchi vitae Camilli 80; Wahldekrete Papſt Stephans III. u. IV. 80; Schenkungen d. Karolinger an d. Päpſte 81; De Vuliacii Gallicani vita Avidii Cassii, De telis Cordo rerum Augustarum scriptore 85; De Pausania, Cleombroti filio, Lacedaemonio; Ueber den röm. Patriciat d. Kaiſers Heinrich III. 97. ()

Niejahr, Johs., klaſſ. Ψ, Litt. ♛, Dr. phil., Pfr. Halle S., alte Promenade 14.

Nieländer, Frz, klaſſ. Ψ, GP. Schneidemühl. V: Factitive Dativ b. röm. Dichtern u. Proſaikern 77, 93, 94; Factitive Dativ i. den Ciceron. Schriften 74; Erläuterung d. v. Ariſtoteles i. d. nikomach. Ethik gegeb. Begriffes d. Tugend 61.

Nielenka, ſ. Chriſt. Ankelein.

Nielk, Senga u. Olga, ſ. Agnes O. Klein.

Nielſen, Chriſt., ✓ ❁, Ingen., OLehr. a. d. Landwirtſch.-Schule. Varel a. Jade. (Sonderburg 1/10 52.) V: Feldmeßkunde f. d. Unterricht in Landwirtſchaftsſchulen 86; Nivellier- u. Drainierkunde 86; beide in neuer Aufl. in 1 Bd: D. Feldmeß- u. Nivellierkde u. das Drainieren f. d. Unterricht an landw. Schulen 98.

Niemand, J. G., ſ. Theodor Geiger.

Niemann, Auguſt. PA., Roman, Hptm. a. D. Hannover, Lehzenſtr. 9 a. (ebda 27/6 39.) V: Franz. Feldzug 70/71 71; Geſch. d. 6. Thür. Inf.-Regts 95, 3. A. 75; Katharina, R. 79, 3. A. 93; Emanzipierte, R. 80; Milit. Handlexikon, 2. A. 81; Bakchen u. Thyrſosträger, R., 2. A. 82; D. Grafen von Altenſchwerdt, R. 83; Pieter Maritz, Jug.-R., 4. A. 96; Geheimnis d. Mumie, Jug.-R. 85, 2. A. 91; Flibuſtierbuch, Jug.-Rom. 86; Eulen u. Krebſe, R. 88; Rechten Auges Aergernis, R. 88; Bei Hofe, R. 88; Erziehung d. Menſchengeſchlechts 88; Amors Bekenntniſſe 90; Günſtling d. Fürſten, R. 91; D. arme Dichter, R. 91; Voll Dampf voraus, R. 92; Hochgebirge u. Ocean, R. 93; Manas, Gedanken über das Seelenleben unſ. Zeit 93; Maskenſpiel d. Lebens, R. 94; D. Junggeſelle, R. 94; Karma u. Nirwana 94; Lorbeer, Erz. 94; Der Agitator, R. 95; Die Erbinnen, R. 96; D. Günſtling d. Volkes, R. 96; Smaragda, R. 97; D. goldene Haus, R. 98; War ſie ſchuldig? R. 98; Nur ein Weib, R. 99; Feindliche Pole, R. 99.

Niemann, Curt, ✠, ✓, Buchh. Leipzig. Körnerſtr. 46 III. (ebda 24/10 68.)

Niemann, Frl. Joh., Roman. Langfuhr bei Danzig, am Johannisberge 9. (Danzig 18/4 44.) V: Kl. Studien, R. 77; Die Seelen d. Ariſtoteles, R. 86, 2. A. 89; Kehrſeite d. Medaille, R. 86; Beiden Republiken, R. 87, 2. A. 89; Rübezahl, R. 88; Henriette, R. 90; Geſtern und heute, R. 91; Guſtave Randerslandt, R. 92; Die Geſch. e. Trennung, R. 94; Die Ulrichsquelle, R. 95. ()

Niemann, Karl, ⊙. Charlottenburg, Marburgerſtr. 13. III. (Deſſau 15/5 54.) V: Iwein, Op. 77; Coeur As, R. 88; Gudrun, Op. 82; Eingeſchloſſen, L. 94; Wie die Alten ſungen, L. 95.

Niepa, Alexand., ℒ, Chefred. d. „Kieler Ztg", Vorſ. d. Kieler Schriftſt. u. Journ.-Vereins. Kiel, Ringſtr. 48. (ebda 7/12 41.)

Nier, Fräul. Anna Frieda, Roman, ✠. Dresden, Reißigerſtr. 28. (Wohlbach 10/5 71.) V: Je länger, je lieber 93.

Nies, Konr. (Pſ. K. v. Alzey), Dir. des Victoria-Inſtitutes, 2203 Park Avenue. St. Louis, Mo. (Alzey 17/10 62.) V: Funken, G. 91; Deutſche Gaben 98. ()

Nieſe, Benedictus, alte ♛, Altertumswiſſ., Dr. phil., o. UP. Marburg a. L., Gartenweg 1. (Burg, Fehmarn 24/11 49.) V: Entwickelung d. homer. Poeſie 82; Fla-

vii Josephi opera 85|95 1—VII; Grundriß d. röm. Geſch. 89, 2. A. 97; Geſch. der griech. u. makedon. Staaten ſ. d. Schlacht bei Chäroneia 93|99 II; Flavii Josephi antiq. Jud. epitoma. 87|96.

Nieſe, Frl. Charlotte (Pſ. Lucian Bürger), Nov., /. Altona, Sonninſtr. 19. (Burg a. F.) **V:** Cajus Rungholt 86; Auf halbverwiſchten Spuren 88; Bilder u. Skizzen aus Amerika 91; Aus däniſch. Zeit 92, zweite Reihe 94; Eine von den Jüngſten 93; Die Allerjüngſte 94; Licht u. Schatten 95; Erika 96; Geſchichten aus Holſtein 96; Die braune Marenz 97; Auf der Heide 98; Der Erbe 99.

Nießen, Joſ., (k.), ℙ, Naturwiſſ., Haupt-Lehr. Schlebuſch. (Straeten, Kr. Heinsberg $^{27}/_{3}$ 64.) **V:** Naturgeſch. i. d. Volksſch. 87; Penſenverteilg z. Naturgeſch. 88; Unſ. ſchönſten Blumen 89, 2. A. 90; Blumenpflege in d. Volksſchule 90; Blumenfreund 90; Einträgl. Gemüſebau 90; Führer i. die Pilzkunde 90; Heimatkunde des Kreiſes Kempen 91; D. Natur im Liede 91; Naturgeſch. Lebens- u. Charakterbilder 93 III, 2. A. 94; Aufgaben z. Naturbeobachtungen, 2 Hefte 93; Heimatskundl. Anſchauungsunterr. 94; Blumen d. Heimat 94; Anleitg z. Behdlung d. Lieder in Volks- u. Mittelſch. 95; Demeters Grundſätze d. Erziehung u. d. Unterrichts 95; V. J. Dewora, D. trierſche Overberg 96; D. Schulgarten i. Dienſte d. Erziehung u. des Unterrichts 96; Kaiſer Wilh. II. u. ſ. Ahnen, Feſtſp. 96; Die Pflege d. Obſtbaumes 97; 670 Pflanzenetiketten 95, 3. A. 98; Leſeb. f. Fortbildgsſchulen 98; Z. Geſch. v. Schlebuſch 98; D. Hohenzollern i. Glanze d. Dichtg 99; Die Fortbildgsſchule 99.

Nießen, Peter Heinr., (k.), /, ✉, Lokal♛, Red. Odenkirchen a. Rh. (ebda $^{10}/_{10}$ 61.) **V:** Anleitung z. Buchführung f. Bauern u. Handwerker; Geſch. d. Kreiſes Saarlouis II; Geſch. d. Kreiſes Merzing 98; Geſch. und Sagen von der Saar 99; Burg Monteler 98; Die Abſtammung des Marſchalls Ney 99.

Nietſchmann, Herm. Otto (Pſ. Armin Stein), Volksſch., Pfr. Halle a. S., An d. Moritzkirche 7. (Neutz $^{11}/_{1}$ 40.) **V:** Mſtr. Gottfried 71, 2. A. 92; Mönch v. Berge 72, 2. A. 93; Leiermann u. ſ. Kind 73, 2. A. 85; Trutchen v. Potlitz 74; Haß u. Liebe 74; Alte Fritz u. ſ. Adjutant 77, 2. A. 91; Mich. Kirchner 78, 2. A. 98; L. Dorel 78, 2. A. 91; M. Luther u. Graf Erbach 79, 3. A. 97; Kath. v. Bora 79, 4. A. 97; Erbe v. Friedheim 79; Todfeinde 79; Am warmen Ofen 79; A. H. Franke 80, 3. A. 94; Salzgraf v. Halle 80, 2. A. 91; E. getreuer Knecht 80; Editha 81, 2. A. 96; J. Falk 81; In d. Dämmerſtunde 81, 2. A. 99; Unter d. Schirm d. Höchſten 81; Kardinal Albrecht 82; G. F. Händel 82 II; Königin Luiſe 83, 4. A. 97; Stella 83; A. Dorf u. Stadt 84; Kaiſer u. Kurfürſt 85; Gr. Kurfürſt II 86; Aus d. Leben Joh. Friedr. d. Großmüt. 86; Ein braver Lützower 86; Prz Eugenius 87; Freudvoll u. leidvoll 87; Buch v. Dr. Luther 88; Otto d. Große u. ſ. Brüder 88; H. Sachs 89; Unt. d. Fahn. d. Schwedenkönigs 90; Friedr. d. Gr. Jugendleben 90; Marlene 90; Gellert 91; Minneſänger 91; Königin Adelheid 91; A. Dürer 92; Am ſtillen Herd 92; Broſamen f. Kanzel u. Leben 91; In Treue ſtark, Dorfgeſch. 92; Aus d. Reich d. Töne 93; Schillers Jugendleben 93; Aus d. Herrgotts Regiment 94; Chr. F. Schwartz. d. Apoſtel Indiens 94; A. d. Heimat 95; J. Hus 95; J. S. Bach 95; Zu Jeſu Füßen 96; Aus Krieg u. Frieden 96; Ph. Melanchthon 97; P. Gerhardt 97; Buch vom Magiſter Melanchthon 97; Aus allerlei Tonart 98; Gutenberg 98; Samuel Arlſperger 98; Joh. Friedr. Oberlin 99; Aus m. Bildermappe 00.

Nietzſche, Fr. Wilh., ⁂, ♅, Dr. phil., em. UP. Weimar, Luiſenſt. 30. (Röckenb. Lützen $^{15}/_{10}$ 44.) **V:** Die Geburt der Tragödie 72, 8. A. 00; Unzeitgemäße Betrachtungen 73|76 IV, 7.|8. A. 00; Menſchliches Allzumenſchliches 78|79 II, 8.|9. A. 00; Morgenröte 81, 6.|7. A. 00; D. fröhliche Wiſſenſchaft 82, 6.|7. A. 00; Alſo ſprach Zarathuſta 83|92 IV, 19. A. 00; Jenſeits von Gut u. Böſe 86, 12. A. 00; Zur Genealogie d. Moral 87, 10. A. 00; Der Fall Wagner 88, 10. A. 00; Götzendämmerung 89, 10. A. 00; Nietzſche contra Wagner 95, 8. A. 00; D. Antichriſt 95, 5.|6. A. 99; Dichtugen 95, 7.|8. A. 99; Gedichte u. Sprüche 98; Geſ. Ausg. 95|00 X, h. Fritz Kögel, Arth. Seidl.

Nievenſtern, Maria v., ſ. Maria v. Scala.

Nigg, Fräul. Marianne, ℙ, H: von „Frauen-Werke", Lehrerin. Korneuburg. **V:** Jubiläumsalmanach, G. 88; Biogr. d. öſterr. Schriftſtell. u. Dichterinnen 93; Oeſterr. Handarbeit 94; L. Chimani 95; Blütenleſe aus den in Chicago präm. Dichtn. u. Schriftſtellerinnen 98; Z. Gedächtn. an den Minneſänger und Dichter Ritter Ulrich v. Lichtenſtein z. ſeinem 700. Geburtsjahre 99.

Niggli, Arn., Muſik♛, Kritik, Red. d. „Schweiz. Muſikztg", Fürſprech. Aarau, Sch., Ob. Vorſtadt 948. (Aarburg $^{20}/_{12}$ 43.) **V:** R. Schumann 79; Chopin 79; F. Schubert 79; F. Bordoni-Haſſe 80; G. E. Mara 81; N. Paganini 82; J. Haydn 82; G. Meyerbeer 84; Schweiz. Muſikgeſ. 86; F. Dräſeke 87; Th. Kirchner 87; F. Schubert 88; Geſch. d Eidgen. Sänger-Vereins 1842—92; D. Künſtlerpaar Aug. u. Anna Walter-Strauß 92; C. Löwe 97; A. Jenſen 99.

Nigra, B., ſ. Bertha Mohr.

Nikel, Joh., (k.), ✝, D., ao. UP. Breslau, Bismarckſtr. 3. (Sohrau, ObSchl.

18/10 63.) **W**: Lehre des A. T. üb. d. Cherubim und Seraphim 90; Soz. Gesetzgebg des deut. Reiches im verflossenen Jahrzehnt (1881/91) 91, 2. A. 93; Die heidn. Kulturvölker d. Altert. und ihre Stellung zu fremden Religionen 91; Sozialpolitik u. soz. Bewegungen i. Altert. 92; D. Monotheismus Israels i. d. vorexil. Zeit 93; Allg. Kulturgesch. 95; Herodot u. die Keilschriftforschg 96.

Nikolowski, Anton, s. F. Antony.

Nilas, O., s. Ella Schulz.

Nilles, Nicol., (k.), Kirchenrecht, Liturgie, D., Dr. jur., o. UP. Innsbruck, Universitätsstr. 8. (Rüpweiler 21/6 28.) **W**: Feierlich. Versehgang 55; Schmerzhaft. Kreuzweg 56; Plagen der Gegenwart 56; Feierliche Aussetzung 57; Gesch. d. Marienbergs 57; De computo ecclesiastico 65; De libertate clericorum 56; De festis utriusque eccl. 68; De festo S. S. Cordis Jesu 68; De festis utriusque S. S. Cordis 69; Selecta exercitia 70; Hist. domus s. Nicolai Oeniponte 70; Calendarium ecclesiae oriental. et occidental. 70/81 II, 2. A. 96; Symbolae ad illustrandam histor. Ecclesiae orientalis 85 II; De solemnitate votorum religiosor. 85; Commentaria in concil. plenar. Baltimor. tert. 88/90 II; De vita et honest. cleric. 90; De vocatione ad statum ecclesiast. 92; Tolerari potest, seu de valore decreti tolerantiae 93; In Sach. d. griech. Kirche 94; In scrinio pectoris sui 95; Die Adventszeit 96; Kalendarium Christianorum s. Thomae ritus syrochaldaici in Malabaria 97; Kalendarium Ecclesiae Alexandrinae Coptorum 97; Le Calendrier de l'Eglise Copte d'Alexandrie (trad. franç.) 98.

Nippold, Friedr. Wilh. Franz, ✝, D., Dr. phil., o. UP. Jena. (Emmerich 15/9 38.) **W**: Handbuch d. neuest. Kirchengesch., 3. A. 80/82 IV; Der Jesuitenorden von s. Wiederherst. b. auf d. Gegenw. 67; Kirchenpolit. Rundschau im Advent 1868 69; Ein Blick v. Worms a. Jerusalem 69; Gegenw. Zustände im ehemal. Herzogt. Nassau 69; We'che Wege führen nach Rom? 70; Gleichnisse Jesu u. d. Gottesreich in d. Gegenw., 3. A. 70; E. Bischofsbrief vom Konzil und e. dtsche Antw., 2. A. 70; D. altkath. Kirche des Erzbist. Utrecht 72; Ursprung, Umfang, Hemmnisse u. Aussichten d. altkath. Bewegung 73; Strauß, alter und neuer Glaube (m. Rauwenhoff) 73; Aegyptens Stellung in d. Religions- u. Kulturgesch., 2. A. 74; Rich. Rothe, 2. A. 77/78 II; Röm.-kath. Kirche im Königr. d. Niederlande 77; Gleichnisse Jesu 77; Wesen d. christl. Glaubens 78; Religion u. Kirchenpolitik Friedr. d. Großen 80; Theorie der Trennung v. Kirche u. Staat 81; D. ideale Prinzip d. Katholizismus 84; Z. gesch. Würdigung d. Religion Jesu 84/93 X; Thümmelsche Religionsprozesse 88 II; Der Verband kaufm. Kongregationen u. kathol.-kaufm. Vereine Deutschl. 88; Katholisch oder jesuitisch 88; Wachset in d. Gnade u. Erkenntn. uns. H. Jesu Chr. 88; Die vertrauten Briefe des Erzbischöfl. Spiegel v. Cöln 89; Ziele und Vorgesch. d. evang. Bundes 89; Tageb. d. P. v. d. Heyden S. J. üb. d. geh. Thätigk. d. Ges. Jesu in Friesland 89; K. v. Hase 90; D. Jesuitenstreit 91 III; D. christliche Adel deut. Nation 93; Die theolog. Einzelschule 93 II; Der Entwicklungsgang des Lebens Jesu 95; D. jesuit. Schriftsteller d. Gegenwart 95; Erinnerungen an Reinkens 96; Die idealen Mächte im deut. Katholizismus 96; Was giebt den heut. Universitäten Recht u. Pflicht zu e. Melanchthon-Feier? 97; Die Anfänge d. evang. Bundes u. sein. Preßthätigkeit 97; D. Hemmungen d. dtschen Protestantismus in d. Wahrung s. Interessen 97. **H**: Dtsche Bearb. v. Chr. K. J. Bunsens Biogr. 68/71 III; Denkw. a. d. Leben d. Feldm. v. Boyen 89/90 III; Hagenbach, Kirchengesch. I 4. A. 85, II 3. A. 86, III 5. A. 87; Berner Beiträge z. Gesch. d. Schweiz. Reformationskirche 84; Rothe, Ges. Vorträge u. Abhdlgn 86; Zur gesch. Würdigung d. Relig. Jesu 84/94 X; Aus dem letzten Jahrzehnt vor dem Vatikankonzil 99; Abseits vom Kulturkampf 99.

Nippold, Otfr., Dr. jur., Prf. Blankenhain, Thür. (Wiesbaden 21/5 64.) **W**: Wanderungen durch Japan 93; D. völkerrechtl. Vertrag 94. ()

Nippold, Wilh. Karl Alex., VB., ♂, ♛, Litt.♛, Aesthetik, Kritik, Dr. phil. Bern, z. Zt. Jena, Berggasse 3. (ebda 22/6 74.) **W**: Herzog Bernhards Mission, dr. Scene 92; Die Heimkehr, Dr. 93; Ein Opfer, Dr. 94; Sonnenuntergang, Dr. 94; Regierung d. Königin Maria Stuart v. Engl. 95; Dämonen, N. 95; Junges Lieben, N. 96; D. gute Schluß, N. 96; Lieder 97; Die Studentin, Dr. 97; Freiheit, Dr. 97; Ein Alpenmärchen, Dr. 97; D. Fürsten Fürstentum, R. 98; Die Fürsten, Trilogie: Der Regent, Dr. 98; Die Königin, Dr. 98; Tagesanbruch, Dr. 98; Bei der Lieblingsdichterin, Dr. 98; Die Nacht d. Liebe, Dr. 98; Problem der Ehe, R. 99; Das. L. 99; D. Zeiten Wende, Dr. 00; Wilhelm III., Prinz von Oranien (1650–1702) 00; Der Geiger von Thun u. die Deutschen üb. die Schweiz, 2. A. 00; D. Schweiz i. 19. Jahrhund., 2. A. 00; Bergtouren v. d. Axalp, 4. A. 00; Bergtouren in den siebenbürg.-rumän. Karpathen (transsylvan. Alpen), 2. A. 00.

Nirschl, Josef, (k.), ✝, D., Domdechant. Würzburg. (Durchfurt 24/2 23.) **W**: Ursprung u. Wesen des Bösen nach d. Lehre

d. heil. Augustinus 54; Dogma der unbefleckten Empfängnis Mariä 55; Ueber den Einfluß d. Stud. d. Naturw. auf d. Geistesbildg 56; Gedanken über Religion und religiöses Leben, 2. A. 64; Todesjahr des hl. Ignatius v. Antiochien 69; Briefe dess. 70; Katechesen des heil. Kyrillus 71; Hirt d. Hermas 79; Theol. des heil. Ignatius 80; Lehrb. d. Patrologie u. Patristik 81/85 III; Propädeutik d. Kirchengesch. 88; Heil. Valentin 89; Therapeuten 90; Die Univ.-Kirche in Würzburg 92; Das Grab d. heil. Jungfrau Maria 96.

Nisius, Joh. Bapt., (k.), SJ., ✝, Exegese, Dr. phil. et theol., o. UP. ☩: der „Zeitschr. f. kath. Theol." Innsbruck, Universitätsstr. 8. (Trier 26/5 53.) **V**: Commentarii in Evang. 92. *

Nisle-Klein, Frau Charlotte, ♆, Nov. München, Liebigstr. 12a.

Nissel, Karl, ♆, ✪, Nov. Liegnitz, Jauerstr. 11. (Neumarkt 25/11 17.) **V**: Des Meisters Lohn, Tr. 58; Söhne d. Kaisers, Tr. 59; Hutten, Tr. 61; R. Russel, Tr. 67; Hohenzoller u. Piast, L. 73; Florentiner, Tr. 74; Riego, Tr. 74; Dame Luzifer, L. 75; Schöner Wahn, L. 76; Auf Zeit und Leben, G. 80; Wörterbuch des Diderot, L. 82; W. Russel, Tr.; Um hoh. Preis, Sch.; Um d. dtsche Krone, Tr.; Am Roggenhause, Tr.; V. Wegesrande, Ged., Nov. 2c. ()

Nithack-Stahn, Walther (Pfd. Ulrich Walther), ✪, Pastor. Görlitz, Leipziger Str. 20 III. (Berlin 23/10 66.) **V**: Brutus, Tr. 92; Deut. Weihnacht, ein deut. Spiel 96; D. Christen, Sch. 97; J. Böhme, Vsch. 98.

Nitsche, Adolf, ⁂, Ψ, Stenogr., Dr. phil., SchulR., Landesschulinsp. Innsbruck, Leopoldstr. 39. (ebda 14/6 50.) **V**: Versuch ein. einheitl. Lehre von den Gefühlen 86; Lehrb. d. Logik 88, 2. A. 89, verb. 90.

Nitsche, Rich. (Pf. Rich. Lindeck), (k.), ♛, Journ., Dr. phil., Red. d. „Schles. Volksztg." Breslau, Margarethenstr. 26. (Landeck 2/4 53.) **V**: Gesch. der Wiedertäufer in der Schweiz zur Reformationszeit 85. ()

Nitschke, Frl. Anna, ♆, Nov., Kindergesch. Escuela de la Colonia Alemana. Mexiko, Calle de la Canoa 7. (Ohlau 31/1 58.) **V**: Freudvoll u. leidvoll 84; Weihnachten im Kindergarten 89; Z. Pflege d. Familiensinnes 94.

Nitschmann, Heinr., Litt. ♛, ♆, **Ue**: P. SerbEF, Privatier. Elbing, Fischerstr. 10. (ebda 26/4 26.) **V**: resp. ☩: Dreißig slav. geistl. Melodien a. d. 16. u. 17. Jahrh. (m. G. Döring) 68; Album ausländ. Dichtung 68; Poln. Parnaß 60, 4. A. 75; Erinner. an Oliva 78; Iris, D. 80; Gesch. d. poln. Litt. 82, 2. A. 89; Hogia, Epos 85; Deut. Land u. deutsche Lieder, Ged., 3. A. 87. **Ue**: Perlen franz. Dichtung 98.

Nittel, Ant., ✎, Humor, altkath. Pfr. Warnsdorf, Böhm. (Bockwen 25/8 26.) **V**: Gesch. v. Hockewanzel, 12. A. 95; Nordböhm. Dorfgesch. 83, 2. F. 89, 1. F. 2. A. 94, 3. F. 98; J. Kretscham z. Lichtenthal, 2. A. 89; Los v. Prag u. Rom 98. ()

Nix, G. H., △, Baumeister, Red. u. **V**: „Bautechn. Zeitschr." Berlin-Straußberg, Bahnh. (Ostheim v. d. Rhön 22/3 50.) **V**: Handb. d. Treppenbaukunst 90; Anleitung zur vollst. Erlernung der Treppenbaukunst 95.

Nix, P. Herm. Jos., (k.), SJ., ✝, ♛, Seelsorg. a. d. deut. St. Josephskirche. Paris, rue Lafayette 214. (Aachen 13/1 41.) **V**: SS. Cordi Jesu cur sint addicti Societatis Jesu Filii 85, 2. A. 86; Notiones theologicae de cultu SS. Cordis 85, 2. A. 86; Exercitia spiritualia S. P. Ignatii. Versio literalis F. Roothaan 86; Cultus SS. Cordis Jesu 89, 2. A. 91; D. heil. Joseph, 4. A. 93; Wiedersehen im Jenseits, 3. A. 98. ☩: Dosenbach, Besuche d. heil. Altarsakram. 87, 3. A. 97; D. Allerseelen-Monat 76, 4. A. 94; Arnold, Nachahmung d. heil. Herzens Jesu 90, 7. A. 00.

Noack, Friedr. (Pf. Dr. F. Idus), ♛, Politik, Nov., Satire, Dr. phil., Realsch.-Lehr. a. D., Vertret. d. „Köln. Ztg." Rom, via Boncompagni 118. (Gießen 20/4 58.) **V**: Hardenberg und d. Geh. Kab. Friedr. Wilh. III. 81; Quitten, Hum. 83; Sebast. Brants Neues Narrenschiff 86, 2. A. 90; Italien. Skizzenbuch 99 II.

Nober, Rud. Alb. Jul., Sek. Leut. a. D., Red. d. „Vaterland". Leipzig, Johannisallee 1 III. ()

Noël, Frl. A., Nov. Wien I, Kölnerhofgasse 1. (ebda 16/10 60.) **V**: Klein. Volk, Kindergesch. f. Erwachsene 91. **MitV**: Wiener Kinder 95; Fenella, Gegenüber, Die Augen der Mutter, N. 00. ()

Noeldechen, Wilh., Roman, Nov., Jugdschrift., ✪, SanitätsR. Naumburg a. S., Prov. Sachsen. (Wolmirstedt 11/5 39.) **V**: An d. Grenze 76; Vor fast tausend Jahren 83; Wiebert u. Sohn 83; London u. Paris 83; Romfahrt 85; Konrad u. Lindolph 85; Diesseit u. jenseit der Alpen 88; Steckenpferde 88; Wolf v. Wolfskehl 90; Peter Hele 91; In Schleswig 91; Ausstand — Aufstand 92; Reichsfest zu Mainz 92; York v. Wartenburg 92; Um Haares Breite 92; D. Zwillingsbrüder 92; Ausstand, Dr. 92; Straff u. schlaff erzogen 93; Martin Behaim 93; Im Bundschuh 93; Belagerg Leipzigs 93; Unter dem roten Adler 94; Schwarz und weiß 94; Der Wahrheit die Ehre 95; Nettelbeck, Jugendschr. 96; Die gold. Leiter, N. 96; Sonderbare Schwärmer, N. 96; Lambert Hadewart, Jugendschr. 97; Bei der Schwertprobe, Feldzugs-Erinnerg. 97; D. Stolzinger, Jugendschr. 98.

Nöldeke, Theod., Orientalist, Dr. phil.,

o. UP. Straßburg, Kalbsgasse 16. (Harburg 2/3 36.) V: Gesch. d. Korans 60; Mundart d. Mandäer 62; Gedichte des Urwa 63; Kenntnis d. Poesie der alten Araber 64; Einige samaritanisch-arab. Schriften, die hebr. Sprache betr. 62; Leben Mohammeds 63; Die Amalekiter 64; Alttestamentl. Litt. 68; Gramm. der neusyr. Sprache 68; Untersuchgen z. Kritik d. Alt-Test. 69; Inschriften d. Königs Mesa von Moab 70; Mandäische Gramm. 75; Tabari Gesch. d. Pers. u. Arab. z. Zeit d. Sassaniden 79; Kurzgef. syr. Gramm. 80, 2. A. 98; D. semit. Sprachen 87, 2. A. 99; Aufsätze zur pers. Gesch. 87; D. ghassanischen Fürsten 87; Pers. Studien 88, 92; Beitr. z. Gesch. d. Alexanderromans 90; Oriental. Skizzen 92; Das iran. Nationalepos 96; Z. Grammat. des class. Arabisch 96; Fünf Moallakat 99. Ue: und kommentiert; Guidi, syr. Chronik 93.

Nölle, E. A. Franz (Pf. Ernst v. Berge), ♆, 𝒻, Kritik, Privatbeamter. Essen, Wörthstr. 4. (Wesel 22/1 63.) ()

Nölting, Frl. Bertha (Pf. E. Heldt), Nov., 𝒻, ♆, Ue: E. Riga, Totleben-Boulevard 7. (Hamburg 11/1 48.) V: Ewige Liebe, Ep., 2. A. 81; Verwehte Spuren, E. 84; Zurück ins Leben 88.

Nörrenberg, Constantin, deutsche Ψ, Bibliothekswesen, Dr. phil., Biblioth. an d. UBibl. Kiel. (Dormagen 25/8 62.) V: Stud. zu d. niederrhein. Mundart. 84; D. Volksbibl. 95; Bücher- und Lesehalle 96; Die Bücherhallenbewegung i. Jahre 1897 98.

Nösgen, Karl Friedr., ✝, D., o. UP. Rostock, Friedr. Franzstr. 84. (Halberstadt 31/3 35.) V: Christus d. Menschen- u. Gottessohn 69; Kommentar üb. d. Apostelgesch. d. Lukas 82; D. Evang. Matth., Mark., Lukas ausgelegt 86, 2. A. 97; Gesch. der neutestam. Offenbarung 91/93 II; Symbolik 97; Aussagen d. N. T. üb. den Pentateuch 98; Geschichte d. Lehre v. heiligen Geiste 99.

Nöthen, Carl Maxim., (k.), Kirchen♛, ✝, ➴, Priester. Kleinenbroich. (Düssel, Rh. 18/12 25.) V: J. v. Geißel 64; Jubeljahre und außerord. Jubiläen der kathol. Kirche 75; Heil. Maternus 81, 2. A. 90; Gebetbuch z. Gebrauch b. Gewitter 95.

Nöthig, Theob., 𝒻, ♆, Leut. a. D. Greves mühlen, Meckl. (Weißholz i. Schl. 25/6 41.) V: Lichter u. Schatten, G., 4. A. 89.

Nöthling, Ernst, △, Prf. u. kgl. Baugewerksch. OLehr. Deutsch-Krone, WPr., Königsstr. 105. (Erfurt 15/9 49.) V: Formenlehre d. Baukunst 82, 2. A. 84; Schutz uns. Wohnhäuser geg. Feuchtigkeit 85; Eiskeller, Eishäuser u. Eisschränke, 5. A. 96; Siddoms Kunst d. Schleifens, Färbens 2c. d. Metalle, d. Steine, Horns u. s. w., 5. A. 97; Reinnells Prakt. Vorschriften f. Maurer, Tüncher 2c., 3. A. 98; Jeep, der Asphalt, 2. A. 99.

Nötzli, Jean, Humor, Chefred. d. „Nebelspalter" u. „Gastwirt". Küßnacht b. Zürich. (Höngg 26/4 44.) V: Abigschluß vom Schlußabig, Dr. Scherz 78; Sängerfahrt nach Schwaben 77; Posaunensolo, L. 80; Aus Liebe, Sch. 85; D. Schulhausbau, N. in Versen 93. H: Vetter Jakob-Kal. 70 f.; Nebelspalter-Kal. 80 ff. ()

Nogat, Mechthildis v. d., s. Ida Schneider.

Noggler, P. Gottfried, (k.), OCap., Dogmatik, Askese, Prof., Guardian. Innsbruck, Saggengasse 6. (Graun, Tir. 12/3 37.) V: Ordensleben in der Welt 68, 9. A. 85; Alberti a Bulsano institutiones theol. dogmat. recognitae, ex parte correctae et melius dispositae 93/96 III. ()

Nohascheck, Carl, Operndichtg. Mainz, Große Bleiche 55. (ebda 27/754.) V: Winapoh, Op.; La Biondella, Op.; D. Teufelsmühle, Spiel-Op.; Cartouche, Spiel-Op. (m. Carl Laufs); D. drollige Florian, L.; Chilina, N.

Nohl, Clemens, 🕮, Dir. d. städt. Mädchenschule mit Lehrerinnen-Sem. Neuwied, Pfarrstr. 44. (ebda 10/7 26.) V: Notwendigkeit d. Entfernung d. Unterr. im Lat. aus dem Lehrpl. d. Real- u. höh. Bürgerschule 69; Notwendigkeit e. gründl. Reform des Lehrplans f. d. Geschichtsunterr. 71; Wicht. Fragen, betr. d. Mädchenschulwesen 73; Mängel u. Mißstände i. höh. Schulwesen 75; Pädagog. Seminarien an Univers. 76; N. Schulorganism. 77; Wider die Herrschprätensionen der Orthodoxie 82; Pädagogik f. höh. Lehranstalten 86, 90 IV; Der gemeins. lateinlose Unterbau u. d. Schulkonferenz v. 90, 91; Wider Uhlig 93; Der Ministerialerlaß vom 31. Mai 94 f. das höh. Mädchenschulwesen 94; Leitf. f. d. Unterr.: 1. in der Elementar-Pädagogik; 2. in d. Kirchengesch.; 3. in d. deut. Litteraturgesch., Poetik u. Jugendlitt. f. Lehrer- u. Lehrerinnen-Bildungsanstalt. 96; Neue Beiträge z. Schulreform 98; Pädagogisch. und Persönliches 99.

Nohl, Herm., klass. Ψ. latein. Litt., Dr. phil., GP. Berlin C, Neue Friedrichstr. 84. (Strombach 17/1 50.) V: Index Vitruvianus 76; Ciceronis orationes selectae 84/91 V; Rede f. Milo, erkl. 92; Rede f. Archias 94; Schülerkommentar zu Ciceros Reden 95/99 V.

Nohle, Carl, 🕮, ⁂, Dr. phil., O. Lehrer. Berlin-Steglitz, Albrechtstr. 15a. (Lübeck 4/5 56.) V: D. Staatslehre Platos 80; Gesch. d. deutschen Schulwes. 96; Platons Politeia 98; Goethes Faust, Schulausg. 00.*

Noldin, Hieronymus, (k.), S.J., Moral✝, o. UP. Innsbruck, Univ.-Str. 8. (Saluru 30/1 38.) V: Andacht zum h. Herzen Jesu 83, 5. A. 95; De principiis theol. moralis 99; De praeceptis Dei et

ecclesiae 98; De sacramentis 97.

Noll, Fritz, ✍, Dr. phil., Prof. a. d. landw. Akad. Poppelsdorf u. ao. UP. Bonn, Niebuhrstr. 27. (Frankfurt a. M. 27/8 58.) **V:** Botan. Schriften. ()

Noller, Gust. Adolf (Pf. G. A. Friedlieb), Belehrende Prosa u. Lehrged., Stadt-R. Pforzheim, Jahnstr. 5. (ebda 27/11 42.) **V:** Neujahrsgruß 89; Sittliche Gesellschaftsordnung 91; Durch Wahrheit zur Liebe 92, 4. A. 94; E. Freiheitskämpfer 93; Naturheilkunde fürs Haus 95; Weltreligionssterne 96|99; Dem Lichte zu, Ged. 9899; Naturnahrung 95; Des Arbeiters Braut 96; Hygienische Strahlen, Ged. 99; Knospen u. Liebe, Ged. 99|00; Naturreligiöse Blüten, G. 99|00; Soziale Früchte, G. 99|00; Uns. Garten, Ged. u. philos. Gedanken üb. Religion u. freidenk. Weltanschauung 99 f.

Nolte, Karl, (k.), ♫, Propst. Heiligenstadt, Eichsfeld. (Westerode 22/2 33.)

Noltsch, Frln. Franzi, (k.), Kritik. Wien III|3, Strohgasse 19. (ebda 5/12 73.)

Noltsch, Wenz. Ottok., (k.), DDeSchG., ✍, /, o. ThSch.-Prof., Historienmaler. Wien III|3, Strohgasse 19. (ebda 28/2 35.) **V:** Wallstätter Träumereien, Bilder aus Wiens Vergangenheit, Ged. 98.

Nonnemann, Friedr., BP., VB., Kult.-♛. Berlin-Großlichterfelde, Mittelstr. 8 b. (Waltershausen b. Nakel 26/1 57.) **V:** Elsa 87; 1000 Jahre deutscher Kulturgesch. 90; Die Völkerwanderg u. die Kultur ihr. Zeit 90; Kurze Antworten auf brennende Fragen 90; Mod. Laiengedanken üb. Religion und Verwandtes 92; Christentums Ende 98.

Nonnenholz, A. H. v., s. Aug. Hinüber.

Nonquis, s. Anton Herrmann.

Noorden, v., ♛, Dr. med., Chirurg. München, Maximilianstr. 39 II. ()

Noorden, Karl v., ⚷, Dr. med., Prof., OArzt am städt. Krankenh. Frankfurt a. M. (Bonn 13/9 58.) **V:** Ueb. Albuminurie bei gesund. Menschen 86; Beiträge z. Lehre vom Stoffwechsel d. ges. u. kranken Menschen 92|95 III; Grundr. e. Methodik der Stoffwechselunterſuchungen 92; Lehrb. der Pathol. d. Stoffwechsels 93; Zuckerkrankh. u. i. Behandlg 95, 2. A. 98; D. Bleichsucht 97. ()

Norbert, Bruder, s. Norbert Stock.

Nord, Hans, s. Herm. A. Krüger.

Nordau, Max, Kult♛, ☉, Roman, Dr. med., Arzt. Paris, Avenue de Villiers 34. (Budapest 29/7 49.) **V:** Aus dem wahr. Milliardenlande, 2. A. 81 II; Paris u. d. 3. Republik, 4. A. 90; Seifenblasen; Krieg der Millionen, Dr. 82; Die neuen Journalisten, L. (m. F. Groß); Paradoxe, 6. A. 96; Konventionelle Lügen d. Kulturmenschheit, 17. A. 99; Ausgew. Pariser Briefe, 2. A. 87; Vom Kreml z. Alhambra, 3. A. 88 II; Krankh. d. Jahrh., 5. A. 89 II; Gefühls-Komödie, R. 3. Tauſ. 92; Seelen-Analysen, R., 12. Tauſ. 93; Entartung, 3. A. 96 II; Das Recht zu lieben, Dr., 2. A. 93; D. Kugel, Dr., 2. A. 94; Drohnenschlacht, R. 97 II; Dr. Kohn, Dr. 98, 2. A. 99.

Nordau, Willy, Nov., ☉, H: u. Verl. d. „Bühnenbot.", gem. Theater- u. Unterhaltungsbl., Schauspieldirekt. Karlsruhe, Bad., Marienstr 63 II. (Bochow 16/12 75.) **V:** Mod. Märchen, Nov.; Weihnachten des Gefangenen, Dr.; Marja, die schöne Wendin, Sch.; Die Wunderblume, Sch.; Im Correktionshause erzogen, Sch.; Glücksehnen, mod. Dr.; Ausgestoßen, mod. Dr.; Die Schachtelmacher auf der Pariser Weltausstellung, P.

Nordeck, Erich v., s. Wesemann.

Norden, A., s. Anna Hinnius.

Norden, E., s. Anny Treskow.

Norden, Eduard, klass. Ψ, Dr. phil., o. UP. Breslau. (Emden 21/9 68.) **V:** In Varronis saturas Menippeas observationes 91; Beiträge zur Gesch. der griech. Philosophie 92; Die antike Kunstprosa v. 6. Jh. v. Chr. bis in d. Zeit der Renaissance 98 II.

Norden, Erich, s. Martha Eitner.

Norden, Ernst, s. Agnes v. Wegerer.

Norden, J., s. Jul. Hasselblatt.

Norden, Max Leopold, Oberoffizial d. Kais. Ferd. Nordbahn, /, H: u. Red. d. „Oest.-Ung. Lokomotivführ.-Ztg". Wien II/1, Fugbachgasse 12. (Brodek 17/8 57.) ()

Norden, M. W., s. Max Wittenberg.

Norden, O. v., s. W. Gr. Kospoth.

Norden, Walther vom, s. Otto de Grahl.

Nordhausen, Richard, BP., /, ✉, polit. Satire, Roman, Epos, Chef-Red. d. „Berl. Blatt". Berlin W, Gleditschstr. 6. (ebda 31/1 68.) **V:** Bismarckhetze 90; Gieb uns Brot, Kaiser! 91, 11. Tauſ. 92; Ehe denn die Schlacht beginnt 92, 4. Tauſ. 94; Joß Fritz der Landstreicher, Ep. 92, 3. Tauſ. 93; Vestigia Leonis, Ep. 93, 4. A. 95; Urias Weib, Nov. 95, 6. A. 96; Die rote Tinktur, R. 95, 12. Tauſ. 96; Sonnenwende, Epos 95, 3. Tauſ. 96; Deutsche Lieder 96; D. Gespenst, Nov. 96; Was war es? R. 98; Kläre Berndt, Nov. 99. H: Ars amandi, Zehn Bücher d. Liebe.

Nordheim, H., s. Herm. Mensch.

Nordhoff, Jos. Bern., ♛, Dr. phil., o. Akad. P. Münster, W. (Liesborn 22/12 38.) **V:** Holz- u. Steinbau Westf. 67, 2. A. 73; Denkwürdigkeiten a. d. Münster. Humanismus 74; D. vormal. Weinbau i. NDtschld, 2. A. 83; Kunst- und G.-Denkmäler der Prov. Westf. 80 I: Kreis Hamm; Kunst- u. G.-Denkmäler d. Prov. Westf., Kr. Warendorf 86 II; Haus, Hof, Markt u. Gem. Nordwestf. 89; Westfalenland u. d. urgesch. Anthropologie 90; Altwestfalen, Volk, Land,

Grenzen 98; Römerstraßen und das Delbrücker Land 98.

Normann, F. H., s. Fritz Hansen.

Normann, H., s. Herm. Mensch.

Norrmann, Jagetis, s. Frau Prf. Loesche.

Norton, R., s. R. Nathanson.

Nostitz-Rieneck, P. R. v., SJ., ♛, Kult.-♛, ⁂. Feldkirch, Vorarlb. (Prag $^{18}/_{3}$ 56.) **V**: Card. Schwarzenberg 87; Problem d. Kultur 88; Eine Episode aus dem Leben d. Grafen Leo Thun 94.

Nottbeck, Eug. v., ✠ u. Kult. ♛, Staats-R., Dr. jur. u. phil. Reval, Langstr., eig. Haus 133. (ebda $^{23}/_{7}$ 42.) **V**: Aeltere Ratsfamilien Revals 75; Siegel a. d. Revaler Ratsarchiv 80; Alte Kriminalchronik Revals 84; Alter Immobilienbesitz Revals 84; Alten Schrägen der großen Gilde zu Reval 85; Zweitältestes Erbebuch d. Stadt Reval (1860/83) 90; Drittält. 2c. (1383/1458) 92; (m. Herm. Zöge v. Manteuffel); Gesch. der Familie Zöge von Manteuffel 94. **H**: O. Schmidt, Rechtsgesch. Liv-, Est- u. Kurlands 95; (mit W. Neumann): Gesch. und Kunstdenkm. d. Stadt Reval 96/99.

Nottrott, L., Missions ♛, Pfr. Spickendorf b. Landsberg Bez. Halle a. S., Pr. Sachsen. (Oppershausen $^{14}/_{4}$ 35.) **V**: Die Goßnersche Mission unter den Kols 74, 87; Aus der Wendenmission 97. *

Novák, Robert, klass. Ψ, Dr. phil., UP. Prag, Kreuzherrengasse 71 I. (Lebetsch $^{1}/_{10}$ 53.) **V**: Cicero, in Catilinam or. IV 85, 3. A. 99; Sallust, Jugurtha 88; Cicero pro Rosc. Am., de imp. Cn. Pomp., p. Archia 88, 2. A. 96; Tac. Germ., Agr. Dial. 89; Cicero, Cato et Laelius 89, 2. A. 99; Tacitus, Ann. I—III 90; Livius, lib. I et II 90; Sallust, Catilina 91; Livius, lib. XXI et XXII 91: Cicero p. Mil., Lig., Deiot. 92; Tacitus Hist. lib. I et II 92; Grammat. lexikal. u. krit. Beobachtungen zu Velleius Paterculus 92 (böhm.); Caesar. Bellum civ. 93; Cicero p. Mur., Sull. 94; Grammatisch-krit. Studien zu Livius 94 (böhm.); Curae Ammianeae 96; Observ. in script. hist. Aug. 96; Analecta Tacitea 97; Spicilegium Curtianum 99.

Nover, Jakob, Sagenforsch., Dr. phil., GP. Mainz, Försterstr. 19. (Offenbach $^{22}/_{5}$ 45.) **V**: Bedeutung german. Mythol. f. die Schule 80; Ursprung u. ältere Gestalt d. Nibelungensage 80; Nordgerm. Götter- u. Heldensagen 81; Bilder v. Niederrhein 92; Vater Rhein in Sage u. Dichtung, D. 82; Mainz 85; Götterdämmerung 87; Tell in Poesie u. Wirklichkeit 87; R. Wagner u. d. dtsche Sage 89; Bühnenfestspiele i. Bayreuth 89; Rheinfahrt v. Mainz b. Cöln 90; Deutsche Volkssagen 90; E. M. Arndt 91; D. Tiersage 93; D. Faustsage u. ihre poet. Gestalt 94; Deutsche Sagen in ihrer Entstehung, Fortbildung u. poet. Gestaltung 95 f. II; Das alte u. das neue Worms 95; H. Sachs 95; Die Tannhäuserfrage u. ihre künstl. Verwertung 97. ()

Novič, Iwan, s. Joh. Kaltenboeck.

Nowack, Constantin, (k.), Redakt. der „Schles. Volksztg." Breslau, Hummerei 39/40. (Loslau $^{10}/_{4}$ 44.) ()

Nowack, Hugo, 🖪, SemLehr. Marienburg, W.Pr., Seminargebäude. (Brieg, Schl. $^{31}/_{12}$ 40.) **V**: Unterricht i. Deutschen 79, 8. A. 99; Sprachstoffe f. d. Volksschul. 84, 10. A. 99; Wandfibel 85, 3. A. 98; Geogr. 86, 7. A. 98; Evang. Relig.-Unterr. in d. Volksschul. 86, 3. A. 95; Deutsche Sprachlehre u. Rechtschreibng 87, 7. A. 98; Religionsbüchl. f. d. Kinder d. Unterstufe 88, 3. A. 98; Unterr. in den Realien I Geogr. 90, 3. A. 97; Wandfibel in Schreibschr. 96; Meth. Anleitg z. Schreib- u. Lese-Unterr. 96, 3. A. 99.

Nowack, Wilh., ✝, D., o. UP. Straßburg i. Elsaß, Thomasgasse 3. ($^{3}/_{3}$ 50.) **V**: Hieronymus u. die alttestamentl. Textkritik 75; Assyr.-babylon. Keilinschriften u. d. Alte Testament 78; Commentar zu Hosea 80; Commentar zu den Sprüchen (Bertheau) u. zum Prediger (Hitzig) neu bearbeit. 83; Commentar zu den Psalmen (Hupfeld) 87/88 II; Lehrbuch d. hebr. Archäologie 94 II; Commentar zu den kleinen Propheten 97; D. sozial. Probleme in Israel 92; Die Entstehung der israelitischen Religion, 2. A. 96. ()

Nübling, Eugen, Gewerbe ♛, Dr. phil., Verlagsbuchh. Ulm, Frauenstr. 21. (ebda $^{28}/_{5}$ 56.) **V**: Ulms Baumwollweberei im MA. 90; Ulms Handel u. Gewerbe i. MA. 92—95, kl. Ausg. 99 f.; Judengemeinden d. MA. 96; Das Schustergewerbe i. Württ. 95; Das Ledergewerbe in Württ. 97; Der Leinwand-Wanderhandel d. rauhen Alb 98.

Nürnberger, August, Kirchen ♛, D., ao. UP. Breslau, Gneisenaupl. 1. (Habelschwerdt $^{6}/_{1}$ 54.) **V**: Aus d. litter. Hinterlassensch. d. heil. Bonif. u. d. hl. Burchardus 88; Eine ungedr. Kanonslg a. dem 8. Jahrh. 90; De S. Bonif., Germ. Apost., Vitis . . . denuo edendis comment. 92; Vita S. Bonif. auct. Willib. Aus d. Münch. Hdschr. neu hrsg. 95; Die Namen Bynfreth Bonifatius 96; Papstt. u. Kirchenstaat 97 f. II; Synod. Rom. sub Zachar. 98. ()

Nußpickel, Hasian, s. Hans Nydegger.

Nyári, Alex., Kunst ♛, ⁂, Dr. phil., ThSchDoz., Custos der Nation.-Galerie. Budapest V, Nat.-Galerie. (Zala-Egerszeg $^{28}/_{8}$ 61.) **V**: Joh. Kupetzky 89; D. Elisabethdom zu Kaschau 96.

Nydegger, Hans (Pf. H. N. Egger, Hiesel Gottwalt, Hilarius Schartenmeyer, Megerle Mukki, Hasian Nußpickel), ✓, Volkserz., Humor, Red. d. „S. Dorfztg." Zürich

III, Centralstraße. (Guggisberg 13/3 48.) **V**: Schweizer Dorfkalender 75, 76; Tannmatter, Erz. 78; Bei d. Kessiggrube, 3. Erz. 85; Der Leyerkasten 88; Schwizerdütsch 84; Berner Volkskal. 80; W. Tell 85; Blätter der Erinnerg an Gen. U. Ochsenbein 90, 91; Hansli u. Hans 91, 94, 98; D. wilde Hämmel 92, 94, 98; Wälsch Zung ist untrüw, Erz. 93; Hans d. Chühjer oder Uese Muni het's, Erz. 94; Thürst am Schwendelberg, in mundartl. Versen 94, f., 98; Joggeli-Kal. 94, 97 ff.

O.

Oberbeck, Anton, ∩, Dr. phil., o. UP., Dir. d. physikal. Instituts. Tübingen, Gmelinstr. 2. (25/3 46.)

Oberberg, M., Nov., /, **H**: d. „Spezial-Correspondenz". Charlottenburg, Goethestr. 46 II.

Oberbreyer, Max, BB., Politik, Ψ, Litt.♛, /, Krit., **Ue**: LGFI, Dr. phil. Leipzig, Roßstr. 17. (Magdeburg 24/6 54.) **V**: Analecta critica ad Taciti dialogum 75; Dtsche Litt.-Gesch 77; Alte, mittl. und neuere Gesch. 78 III; Reform der Doktorpromotion, 3. A. 79; Heit. Geschichten 81; Ordensbüchlein 87; Fürstl. Charakterzüge 88, 2. A. 93; Uns. Kaiser u. uns. Kaiserin 89; Die Roßtrappe 90; Prinzregent Luitpold v. Bayern u. d. kgl. Familie 91; Die Angst der Protestanten v. d. Jesuiten 91; D. neue Programm d. Sozialdemokratie 91; D. Leipz. Sittlichkeitsbewegung 92; Für u. gegen die Jesuiten 92; Bilder aus Bad Kissingen 92; Saalburg i. Reuß 92; Heil Wettin 93; Vier Jesuitenlieder 94; Herz. Friedr. v. Anhalt 96; Charakterzüge Kais. Wilh. d. Gr. 97; Graf Heinr. VI. u. Fürst Heinr. XXII. Reuß ä. L. 97; König Albert u. Königin Carola v. Sachs. 98; Kissinger Badeplaudereien 98. **H**: Jus potandi 79, 6. A. 90; Moritz, Götterlehre; V. schweren Mißbrauch d. Weines, 3. A. 93; Meier Helmbrecht; Boner, Edelstein; Macchiavelli, Buch vom Fürsten. **Ue**: Homer, Demosthenes, Platon, Lucian, Theophrast, Xenophon; Cicero, Cäsar, Nepos, Sallust, Tacitus, Petron.

Oberdick, Joh., (k.), klass. Ψ, ♛, Dr. phil. h. c., GDir. a. D. Breslau, Sternstr. 68 a. (Herdringen 27/6 35.) **H**: Beitr. z. Gesch. d. röm. Orients 66; Bemerk. z. d. Supplices d. Aeschylus 67; Ueb. d. Königin Zenobia 67; Die Schutzflehenden des Aeschylus 69; D. römerfeindl. Bewegungn i. Orient 69; Beitr. zur Erklärg d. Aeschylus 70; Aeschyli Persae 76; Commentat. Aeschyl. specimen 76; De exitu fabulae Aeschyleae etc. 77; De stasimo primo fabulae Aeschyl. etc. 78; Quaest. Aesch. 78; Krit. Studien I 84; Curae Aeschyl. 85; Studien zur lat. Orthogr. 79, 86, 91 u. 94 IV; De inscriptione Palmyrena Vog. duodetricesima commentatio 93. **H**: Schulbücher von Schultz.

Oberdörffer, Peter, (k.), D., ✝, Gesellschaftslehre, **H**: des „Cölner Corresp." Stolberg a. Rh. (Breidt 21/12 52.) **V**: De inhalatione Spiritus sancti 91; Verzeichn. geeigneter Bücher u. Bühnenstücke für kath. Vereinsbibl. 94.

Oberhofen, L. v., s. Luise Lüdemann.

Oberhummer, Eug., ●, ♛, Dr. phil., ao. UP. München, Leopoldstr. 42. (ebda 29/3 59.) **V**: Phönizier in Akarnanien 2c. 82, Akarnanien, Ambrakia, Amphilochien, Leukas im Altertum 87. **H**: Jahresber. d. Geogr. Ges. in München 10—14 (1885—91); Festschr. d. Geogr. Ges. in München 94. ()

Oberkamp, Frl. Olga v. (Ps. Oskar Berkamp), Nov., Roman. München-Bogenhausen, Carolinenstr. 2. (Bamberg 7/12 49.) **V**: Karyatiden, N. 83; Wogen d. Sündfluth, N. II; Nachtseiten d. Ehe, N.; Mammon, N. ()

Oberkofler, Anton (Ps. Alex. Wohlgemuth), (k.), Journalistik, ♛. Bozen, Franziskanergasse 20. (13/6 28.) **V**: Bilder a. d. Tiroler Volksleben 59; Spiegelbilder a. d. Volksleben 61; Schattenbilder aus demf. 61; Unterscheidung der Geister 62; Zufälle, die nicht Zufälle sind, 65 2. A. 66; Zur Aufklärung von zwei Lichtfreunden 64; Die Pusterthaler Bahn 72; Viator Viatori fidelis 75; Florale Poeseos christ. 83; Calendarium Poeticum 90.

Oberländer, s. Carl Rehfuß.

Oberländer, Hans, Dr. phil., Dramaturg u. OReg. Lübeck, Königstr. 33. (Prag 14/3 70.) **V**: Die geistige Entwicklung der deut. Schauspielkunst im 18. Jahrh. 98. ()

Oberländer, Heinrich, Dramaturgie, Kgl. Hofschauspieler. Berlin SW, Yorkstraße 84. (Landeshut, Schl. 22/4 34.) **V**: Uebungen z. Erlern. e. dialektfreien Aussprache, 4. A. 97; Dramat. Szenen f. den Unterricht, 2. A. 82/97; Fünf einaktige Bühnenspiele 99.

Oberländer, Leopold Gustav (Ps. Leopold Gustav), Roman, Nov., ♛, Kritik, Korresp. der Kunsthalle (Berlin). München, Mozartstr. 21 p. (Frankfurt a. M. 4/7 74.) **V**: Süsette, Hist. Nov. 96.

Oberländer, Sieg., Germanistik, ■, RealschP. Brünn. (Bisenz, Mähr. 53.) **V**: Ueb. den Einfluß d. Troubadours u. Trouvères auf die Metrik Walthers von der Vogelweide 85; Vier Jahre Unterricht im deut. Aufsatz 91; Der franz. Unterricht nach der analytisch-synthet. Methode an der Unterrealschule 94. ()

Oberleiter, s. Ignaz Oberparleiter.

Obermann, Franz, DOeSchG., Red. Wien IX, Währingerstr. 18. ()

Obermayer, Albert Edler v., ∩, öst. Oberst, Lehrer der ∩ an der techn. Milit.-

Akad. Wien VI, Gumpendorferstr. 43. (ebda 3/1 44.) **V**: Zur Erinnerung an Josef Stefan 93; Leitf. f. d. Unterr. d. Physik an d. Techn. Milit.-Akad. 99.

Obermayer, Frau Aurel. (Pf. Anonyma) ✍ u. Erz., Hof-R.-Wwe, Inhab. u. Leiterin d. 1. öst. Privat-Lehranstalt f. Kunststrick. Wien XV, Mariahilferstr. 140. (Dobromil 25/9 45.) **V**: Techn. d. Kunststrickerei 96; Ein neues Mittel, L. 99.

Obernberg, Carl v., Statistik, Dr. phil. Frankfurt M., Mendelssohnstr. 81. (ebda 6/7 30.) **V**: Statistisches betr. Frankfurt.

Oberndorff, Graf Carl, Ψ, Satire. Lavahof b. Cilli, Steierm. (Schloß Rieden 10/3 76.) **V**: Bunte Blätter, G. 94, 2. A. 97. ()

Oberndorff, Marie Gräfin (Pf. Leo Tessenberg), ✍, Private, Roman. Wien I, Krugerstr. 10. (Rieden 31/8 67.) **V**: Die Rheda von Rothenhof, R. 93.

Oberparleiter, Ignaz (Pf. Oberleiter), ⊙, Bürgersch.-Lehrer. Kaplitz, Böhmen, Landstr. 38. (ebda 3/4 46.) **V**: Der Zankapfel, Vst. 99. *

Obersteiner, Heinr., Naturw., Psychol., Dr. med. u. chir., o. UP. Wien XIX, Billrothstr. 69. (ebda 13/11 47.) **V**: Anleitg b. Studium d. Baues d. nervösen Centralorgane 88, 3. A. 96; Arbeiten an d. Laborat. 92/98 VI; Lehre vom Hypnotismus 93.

Oberwinder, Heinr., CP., Polit., Sozialwiss. Charlottenburg, Joachimsthalerstr. 43. (Weilburg 14/3 45.) **V**: Sozialismus u. Sozial-Politik 86; Vor d. Entscheidung 95; Gegen die Umstürzler 98.

Obian, G. R., s. Wilh. Aug. Fett.

Obrecht, J. J., Red. d. „Basl. Nachr." Basel. (*)

Obser, Karl, ♛, Dr. phil., Archiv-R., Mitgl. der Bad. Histor. Kommiss., Red. d. „Zeitschr. f. d. Gesch. d. O-Rheins". Karlsruhe, Bad., Westendstr. 27. (ebda 13/11 60.) **V**: Bischof Wilfrid v. York 84; Markgraf Georg Friedr. v. Baden u. das Projekt e. Diversion a. Oberrhein 90; Polit. Korresp. Karl Friedr. v. Baden, III 93, IV 96.

Obst, Arthur, PA., ♛, Dr. phil., Red. des „Hamb. Fremdenbl." Altona-Bahrenfeld, Schubertstr. 12. (Wittenberge 26/9 66.) **V**: D. Insel Neuwerk 88; Verf.-Gesch. Hamb. b. 1300 90; Gesch. d. Cuxh. Tagebl. 91; Grandauer Gedenkbuch (bearb.) 92; Die Nachtigall, Märchendichtung 94.

Obst, Emil, Lokal♛, Kirchenrendant, Leiter der städt. Sammlg für Heimatskde u. Gesch. d. Kreises Bitterfeld. Bitterfeld, Plan. (Leipzig 14/6 53.) **V**: Festschr. z. Jub. d. 150jähr. Bestehens d. Schützen-Ges. zu Bitterfeld 84; B. u. Umg. während d. 30j. Krieges 87; Beschreibg u. Gesch. d. Kreises B. 87/88; Festzeitung zum 250jähr. Jub. d. Fleischer-Innung z. B. 88; Führer durch B. u. Umg. m. Stadtplan 93; Muldenstein bei B. und das ehemal. Kloster Steinlausigk 95; D. Vorgänge z. Leipz. Völkerschlacht 99.

Obst, Georg, Bank- u. Handelswissensch., Beamter d. Dresdner Bk in Berlin. Berlin-Charlottenburg, Englische Straße 1. (Breslau 25/2 73.) **V**: Kapital-Anlage u. Wertpapiere 97, 4. A. 99; Der Depositen-Kontokorrent- u. Checkverkehr 98, 4. A. 99; Wechsel ABC 98, 2. A. 99; Theorie und Praxis d. Checkverkehrs 99; Lehrb. d. Geld-, Bank- u. Börsenwesens 99. *

Obstalden, s. O. Haupt.

Obstgarten, Isidor (Pf. Jul. Verger), Ψ, Nov., Red., H: d. „Theater-, Kunst- u. Litt.-Ztg." Czernowitz, Siebenbürgerstr. 2. (Krzywcze 10/5 72.) **V**: Oesterr. tiefster Trauertag 94. ()

Ochsenbein, Rudolf, Lehrer. Burgdorf, Schweiz. H: Tagebuch des Venners Johs Frankhauser 99. (*)

Ochsenius, Carl (Pf. Nicolas Rusche), Montangeol., ▲, **Ue**: Sp., Dr. phil. h. c., Konsul a. D. Marburg a. L., Renthofstr. 13. (Cassel 9/3 30.) **V**: Bildung der Steinsalzlager 77; Chile, Land u. Leute 84; Bildg d. Natronsalpeters 87; Bildung der Kohlenflötze 92; Barrenwirkungen 93; Unsere Mutterlaugen-(Kali-)Salze 97 u. a.

Ockler, Alfred, ☠, Dr. phil., Bibliographie, Biblioth. an d. Kgl. u. UBibliothek. Breslau, Trebnitzerstr. 9 I. (21/3 60.) **V**: Das Krallenglied am Insektenfuß 90; Verz. d. Büchersammlg d. Loge Friedrich zum gold. Zepter in Breslau 97.

Odendahl, Fräul. Clementine, (k.), Ψ, Musiklehrerin. Grevenbroich, Rheinpr., Bahnhofstr. 31. (Hamburg 6/8 57.) **V**: Weihnachtsgef. f. christl. Jungfrauen 94; Leben u. Märt.-Tod d. h. Barbara 96.

Odenthal, Jac. (Pf. Froh-Wanderblut), (k.), Reiseschild., Ψ, Rekt. Mühlheim a. Rh., Kirchstr. 1. (Berg. Gladbach 9/2 58.) **V**: Notiz z. Mühlhm. Gottestracht 86, 2. A. 96. ()

Odrich, Otto, Verkehrswesen. Berlin-Großlichterfelde, Anh. Bahnh., Derfflingerstr. 20. (Berlin 30/8 65.) **V**: Z. Reformfrage d. Personentarifs d. Eisenbahnen in Deutschland 91; D. Insel Sylt 91; Wanderungen durch d. Märk. Heimat südwestl. von Berlin bis z. Fläming 96.

Oebbeke, Konrad, ⊕, ▲, Dr. phil., o. TH-Sch-P. München, Karlstr. 24/3. (Hildesheim 2/11 53.) ()

Oechelhaeuser, Adolf v., Litt. ♛, Kunst-♛, Dr. phil., TH-Sch-P. Karlsruhe, B. **V**: Die Miniaturen d. Univ.-Bibl. zu Heidelberg 87/95 II; Der Bilderkreis z. Wälschen Gaste d. Thomasin v. Zerclaere 90; Das Heidelberger Schloß 91; Die mittelalterl. Wandgemälde i. Großh. Baden I 94; Kunstdenkmäler d. Großh. Baden IV, 95, 2. A. 97.

Oechelhaeuser, Wilhelm, Shakespeare-

forsch., GehR., Begr. d. deutsch. Shakesp.-Ges., Dr. phil. h. c. Dessau. (Siegen 26/8 20.) H: Bühnen-Ausg. v. Shakesp. Werken, dto. Volksausg., 14. A. 93. V: Einführg i. Shakesp. Bühnendram., 3. A. 94; Shakespeareana 94 u. handelspol. u. soz. Schrftn. ()

Oechsli, W., ♛, Dr. phil., o. Prf. a. Polytechn. u. Univ. Zürich. (ebda 6/10 51.) V: Ueb. d. Hist. Miscella u. d. Anonymus Valerianus 73 II; Bilder a. d. Weltgesch. 78/79 II, 3. A. 97/98; Lehrb. f. d. Gesch.-Unt.; Allg. Gesch. 83, 2. A. 94; dto. Schweizer-Gesch. 85, 2. A. 94; Quellenb. z. Schweizer-Gesch. 86, 4. A. 00; N. F. 93; Z. Sempach. Schlachtfeier 86; Orte u. Zugewandte, Bd. XIII d. Jahrb. f. schweiz. Gesch. 87; Bausteine z. Schweizergeschichte 90; Beziehungen der Schweiz. Eidgenoss. z. Reiche b. z. Schwabenkrieg 90; Anfänge d. Schweiz. Eidgenoss. 91; D. Verbündeten u. d. Schweiz. Neutralit. 98; D. Schweiz in d. Jahren 1798 u. 1799 99.

Oefele, Edmund Frhr. von, Reichsarch.-Dir. München, Amalienstr. 86 III. (Ziegetsddorf 6/12 43. ()

Oeffinger, Herm., ⚕, Dr. med., Großh. Medizinal-R. u. Bezirksarzt, dirig. Arzt d. Großherz. Landesbades. Baden-Baden, Sofienstr. 16 I. (Donaueschingen 25/6 42.) V: Medizinalwesen d. Großh. Baden; Ueb. Ptomaïne; Ueb. Fango; Kurorte u. Heilquellen d. Großh. Baden. ()

Oehler, Hugo, ✪, satir., ✍. Graz, Elisabethstr. 3 I. (Troppau 13/6 77.) V: E. Ueberraschung, Schw. 98; Schicksal, Sch. 98; Abschied, Dr. 99.

Oehler, Raimund, klass. Archäologie u. Topogr., Dr. phil., K. O-Lehrer d. Kadetten-Corps. Berlin Großlichterfelde, Chausseestr. 24 I. (Halle a. S. 23/5 52.) V: De Tiberiani quae feruntur fragmentis 79; Bilderatl. zu Cäsars Büch. de bello Gallico 90; Klass. Bilderbuch 92, 2. A. 92; D. letzte Feldzug des Barkiden Hasdrubal und die Schlacht am Metaurus 97.

Oehlke, Alfred, Dr. phil., Chef-Red. d. „Bresl. Ztg." Breslau, Matthiasplatz 2. V: Zu Tannhausers Leben u. Dichten 90; Frhr. v. Stein 96. Ue: Torquato Tasso, Aminta, Schäfersp. ()

Oehlmann, Carl, Pol., Rom., verantw. Red. d. „Berl. Morgenztg". Berlin-Halensee, Joh. Siegismundstr. 15. (Braunschweig 6/12 60.) V: Führer d. ch Blankenburg a. Harz u. Umg.; Im Banned. Schuld, R. 97. ()

Oehlmann, Ernst, ◉, Dr. phil., Prf., GO-Lehrer. Hannover, Adolfstr. 5 (Stade 21/1 49.) V: Erläut. für die schulmäßige Behandlung d. Hirtschen Anschauungsbildes „Hauptformen d. Erdoberfläche 87, 2. A. 99; Die dtschen Schutzgebiete nebst d. Samoa-Inseln 94, 2. A. 99; Ist es möglich, die deutsche Auswanderg nach Kleinasien abzulenken? 94. H: Seydlitz, Geogr. 85/99; Landeskunde v. Braunschweig u. Hannover 89, 2. A. 99.

Oehmke, Fr., 🏛, Sem.-O-Lehr. Cammin, Pomm., Lindenstr. (7/3 19.) V: 50 Jahre im Amt 94; Einfache Unterredungen 95. ()

Oehmke, Frau Henny, geb. Krollmann, PA., VB., Kult. ♛, Musik ♛, Nov. Berlin SW, Teltowerstr. 27. (Oldenburg i. Gr. 23/9 57.) V: Schwarz u. Rosig, R. 89; Eva Normann, R. 91; Unt. Blumen u. anderes, R. 93; Aus unsern Tagen, R. 96; Lina Walzer 95; Frau Magdalena, R. 97; Maienfrost, R. 97; Aus allen Kreisen, R. 98; Im Bannkreis der Pflicht, R. 99.

Oehninger, Friedr., ✝, Pfarr., Red. v. „Für Alle". Lauffen bei Schaffhausen. (Elgg 17/3 37.) V: Altes u. Neues a. d. Schatz christl. Erkenntnis 78/80; Mod. Spiritismus 80; Rede des Stephanus nach ihrer Bedeutg f. d. Gegenw. 80; Prinzip, Beruf u. Entartung d. Protestant. 81; Anfechtgen 84; Ehe u. Ehehindernisse nach Gottes Gebot 86; Abriß christl. Lehre für Kirche, Schule u. Haus 86, 2. A. 92; Miniaturbild. aus pers. Verkehr mit Vertretern versch. Kirchen u. Richtgen 93; Wahrheiten f. unsre Tage 93; Paul Oehninger 94; Grundbegriffe d. Pastoralbr. 96; Gesch. d. Christentums 97; Christentum u. moderne Weltanschauung 99.

Oekander, Gust.-H., s. Gust.-Hausmann.

Oeke, Wilh., (k.), (Pf. Poeta Saxo), ✾, Nov. Kühlsen, Westf., Post Neuenheerse. (Neuenheerse 5/4 64.) V: Bibl. Sonette 96; D. güld. Krönlein 97. ()

Oelschläger, Hermann, ✪, ✾, Dr. phil. München, Königinstr. 27. (Schweinfurt 19/11 39.) V: Ged. 69; Wunderl. Leute, R. 70; Nov. 72; Plaudereien a. Rom 75; Novellen in Oktaven 82; Engel Kirk, D. 86. Ue: Ovid, Elegien der Liebe 80. ()

Oelsner, Frau Elise. Breslau, Lehmdamm 31. V: Gott d. 19. Jahrh. 79; Leistgen d. deut. Frau 94. H: Ged. v. Th. Oelsner 76. ()

Oelsner, Ludw., ♛, Dr. phil., Prof., R.-GO-Lehrer a. D., Wöhlerschule. Frankfurt a. M., Arndtstr. 49. (Bernstadt i. Schl. 22/12 31.) V: Jahrbücher des fränk. Reiches unter König Pippin 71; D. Volkswirtsch.-Unterr. auf Schulen 88. Ue: Kaiser Karls IV. Jugendleben, von ihm selbst erzählt 85.

Oelzelt-Newin, Anton, ⁂. Wien I, Schottengasse 10. V: Die Unlösbarkeit der eth. Probleme 83; D. Grenze d. Glaubens 85; Ueb. Phantasievorstellungen 89; Ueb. sittl. Dispositionen 92; Kosmodice 97.

Oer, Franz Frhr. v., (k.), Domherr, Monsignore, Präses des K. Gesellenver. Graz, Gesellenhaus. (Dresden 30/9 52.) V: Zwerger Fürstbischof 97. H: Apis ascetica v. Fürstbischof Joh. B. Zwerger 94, 2. A. 00.

Oer, P. Sebast. v., (k.), OSB. Beuron, Hollenzoll. (Dresden 14/9 45.) V: Ein Tag

im Kloster 97; Handb. f. Obleten des heil. Benedictus 98. ()

Oertel, Georg, Nov., Publ., ♅, Polit., Dr. phil., Chef-Red. d. „Dtsch. Tagesztg", M. d. R. Berlin-Südende, Berlinerstr. 7. (Groß-Dölzig 27/3 56.) **V:** Gesch. d. Genrebildnerei bei d. Hellenen 79; Litt. Strömungen der neuest. Zeit 87; Müller in Buschdorf, Erz. 88; Liedergrüße a. Deutschlds jung. Kaiserpaar 88; Aus meiner Soldatenzeit, Hum. 88; Rainhof, Erz. 89; Zum Lichte, Erz. 89; Beiträge z. Landes- und Volkskunde d. Kgr. Sachsen 90; Späte Heimkehr, Erz. 90, 2. A. 91; Aus der Jugendzeit 91; Der Konservatismus als Weltanschauung 93; Bilder aus d. sächs. Gesch. 94; Wahrer Adel, R. 96; Lieder 97.

?**Oertel**, Karl Otto (Pf. Werner Walden), ♅, cand. paed. Leipzig, Promenadenstr. 5 IV r. (Röhrsdorf 30/10 72.) **V:** Ernste u. heitere Gesch. u. Gedanken 96; D. Wald u. s. Bewohner im deut. Liede 97. ()

Oertzen, Georg Baron v. (Pf. Lud. Robert; Georg Wanderer), ♅, Kammerherr, Kaiserl. Gen.-Konsul z. D. Kirnhalden bei Kenzingen, Baden. (Schloß Brunn 2/2 29.) **V:** G. d., 3. A. 61; Heimgebrachtes v. Vaterlande, R.; Im Sonnenschein u. Wind, D.; Aus Kämpfen d. Lebens 68; Alte Bilder u. junge Blätter 69; Unter d. Reichspanier 71; Selbstgespräche 73; Satiren u. Glossen eines Weltmannes (anonym) 74; Liebeslieder a. jungen Tagen 75; (Pf. L. Robert): Erlebnisse u. Studien in d. Gegenwart 75; Stimmen des Lebens 76; Reime eines Verschollenen 77; Deutsche Träume, dtsche Siege 77; Anonym, Adam contra Eva, 2. A. 78; Schrullen 78; Eigene Wege 79; Epigramme u. Epiloge 80; Pera b. Poetenlicht 83; Lieder u. Leute 83, 2. A. 84; A. d. Herberge d. Lebens 86; E. Lyrikers Chronik 87: Randstriche u. Nesselreime 88; Sommerfahrt e. Junggebliebenen 88; Kaiser Wilhelm, Kais. Friedrich 88; Schwarz auf Weiß (m. Marg. v. Oertzen) 90; Lieder i. Widerhall 90; Kapitel aus e. bewegt. Leben 1855/64 95; Auf Schwarzwaldwegen 96; Worte für Augenblicke, ein Spruchbuch 98; Unter uns gesagt, Epigr. u. Aphorism. 99.

Oertzen, Frl. Margarethe v., Roman, Nov. Meran, Hotel Mazeppa Obermais. (Heidelberg 6/11 68.) **V:** Us'm Oberland 88; Norwegische Novellen 94; Jugendwege 95; Das Recht ans Leben 96. ()

Oeser, C. G. R., Politik, verantw. Red. d. „Frankf. Zeitg." Frankfurt a. M., Große Eschenheimerstr. 37. ()

Oeser, Herm., Nov., Dr. phil., Dir. d. Lehrerinnenseminars. Karlsruhe, Bad. Sophienstr. 31. (Lindheim, H. 27/11 49.) **V:** Vom Tage, Lebensspiegelungen 88, 2. A. 95; Stille Leute 90, 4. A. 96; Des Herrn Archemoros Gedanken 91, 3. A. 94; Am Wege u. abseits 93, 2. A. 94; Midaskinder 98. ()

Oesterhaus, Wilh., Dialekt, ☉, Roman. Detmold, Sophienstr. 16. (ebda 9/3 40.) **V.** J' use Platt, Ged. 83; Odemissen, Rom. 93; Hermann, Cheruskerfürst, Tr. 94; Wilhelm d. Große, Festdichtg 97.

Oesterlen, Karl, ☉. Stuttgart, Lorenzstr. 10. (Langenburg 11/4 56.) **V:** Ulmer Münster Festschr. 2. A. 90; Hie gut Wirtemberg 92.

Oetker, Friedr., ♃, Dr. jur., o. UP. Würzburg, Sieboldstr. 1. (v. 1/4 1900 ab: Marburg, H.) (Cassel 6/5 54.) **V:** Ueber d. Einfluß des Rechtsirrtums im Strafrechte 76; Verfolgungsrecht nach § 36 d. Reichskonkursordnung 83; Konkursrechtl. Fragen 88; Konkursrechtl. Grundbegriffe: 1. D. Gläubiger 91; D. Forderungspfandrecht im Konkurse 91; Kriminelle Haftung Dritter 92; Strafrechtl. Haftung der verantw. Red. 93; Gericht, Gerichtsherr, Vertheidigung, Vorschläge zum Entw. d. Milit. Straf-Ger.-Ordnung 98; Die Reichskonk.-Ordg in neuer Gestalt 99. **H:** Lebenserinnerungen von Dr. F. Oetker 86 III.

Oettingen, Alex. v., ✝, Prof. emer., W. StR. Jurjew (Dorpat), Teichstr. 15. (Wissust b. Dorpat 24/12 27.) **V:** D. synagogale Elegik des Volkes Israel 53; De peccato in spirit. sanct. 56; Durch Kreuz z. Licht, Pred. 61/62; D. Moralstatistik, I. 3. A. 82 II; Sozialethek 73; Zur Inspirationsfrage 75; Antiultramontana 76; Wahre u. falsche Autorität 78; Obligator. und fakultative Zivilehe 81; Ueber akut. u. chron. Selbstmord 81; M. v. Engelhardts christl.-theol. Entwicklungsgang 83; Vorlesg üb. Goethes Faust 80 II; Ammergauer Passion 80; W. heißt christl.-sozial? 86; Christliche Religionslehre auf reichsgesch. Grundlage 86; Z. Duellfrage 89; Z. Gesch. d. Jenseits 89; Z. Theorie u. Praxis d. Heiratens 91; Hippels Lebensläufe, bearb., 3. A. 92; Z. Diakonissenfrage 94; D. göttl. „Noch nicht!" 95; Luther. Dogmatik 97/00 II.

Oettingen, Arthur v., ∩, Meteorologie, Dr. phys., o. UP. a. D., W StR. (Dorpat), seit 94 ord. Hon. P. Leipzig, Mozartstr. 1. (Dorpat 28/3 36.) **V:** Harmoniesystem 66; Poggendorf, biogr.-liter. Handwörterb., B. III (für 1858/83) 98; Red. Ostwalds Klassiker der exakten Wissenschaften.

Oettingen, M. v., Politik, Hofger R. a. D. Berlin W, Fürtherstr. 3 III. **V:** Abriß des russ. Staatsrechts 99.

Oettingen, Wolfg. v., Kunst☕, Dr. phil., Prf., 1. st. Sekr. der kgl. Akad. d. Künste. Berlin W, Kurfürstendamm 235. (Dorpat 25/3 59.) **V:** G. Greflinger v. Regensburg 82; Leben u. Werke d. A. Averlino, gen. Filarete 88; Ziele u. Wege d. neueren Kunstgesch. 88; A. Averlino Filaretes Traktat über die Baukunst 90; Gedächtnisrede

auf E. Müller 93; Chodowiecki 95; Unter der Sonne Homers 97; „National" 98; Fr. Geselschap 98. H: B. Cellini, Bd. 43 u. 44 d. Weim. Goethe-Ausg. 90.

Oettinger, Paul, ⚔, Ue: F, Hauptm. a. D., Red. d. „Milit.-Ztg". Charlottenburg, Berlinerstr. 125 a. (Torgau 11/10 48.) V: Führer f. d. Sedanpanorama in Berlin 83; Unt. Kurbrandenb. Flagge 86; Offizieradreßbuch für Berlin u. Umg. 89/91; Merkb. f. Gedenktage u. Adressen 99.

Oetvös, S. Ad., s. Ad. Silberstein.

Oeynhausen, Hilmar Graf v. (Pf. O. Hilmar), ☉, Humor, Rittmstr. a. D. Hannover, Bödekerstr. 14. (Brahlstorf 15/1 52.) V: Hektograph, Schw. 88; Komme, L. 89; Existenzfähigkeit der Hoftheater; Der liebe Schwiegersohn, Schw.; Mein erster Freischütz, Hum. ()

Offermann, Alfred Freiherr v., ☉, Sozialwiss., Rentier. Brünn, Dornröschelgasse. (ebda 15/7 51.) V: Ariadne, Tr. 75; Lukretia, Tr. 76; Des Zufalls u. d. Liebe Spiel 79; Zur Kritik, Gesch. der Handelskammern 84; Wissen u. Arbeit in soz. Beziehung 89; Zukunft d. Gesellsch. 93; Wachsender Fanatismus f. allmächtige Staatseingriffe 94; Fictive Kapit. als d. Ursache niedr. Arbeitslohnes 96; Zur Schlichtung d. österr.-ung. Quotenstreites 96. ()

Offner, Max, ⁂, Ψ, Dr. phil., GLehr. München. (Augsburg 22/12 64.) V: D. Psychologie Chr. Bonnets 93.

Ofner, Jul., ⚖, Dr. jur., Advokat. Wien I, Wollzeile 12. (Horschenz 20/8 45.) V: Zur indukt. Methode im Recht 81; Beitr. zur exakten Rechtswiss. 83; Recht z. leben 84; Rechtsprinz. d. Arbeitslohnes 84; Servitutenbegriff nach röm. u. österr. Recht 84; Recht auf Arbeit 85; R. Ges. u. Heimstättenrecht 86; Wert u. Arbeit 87; Urentwurf u. d. Beratungsprotokolle d. österr. allg. BGB. 87; Rechtstheorie u. hist. Schule 88; Grundgedanke des Weltrechtes 89; Reformvorschläge z. Strafgesetzentwurf 90; Oesterr. Sachenrecht 93; Erfurter Programm 94; Studien soz. Jurisprudenz 94. ()

Ohl, Ludwig, (k.), ⚜, ♕. Ittlenheim b. Straßburg i. E. (Mommenheim 12/10 61.) V: Bertha v. Landsberg 95; Maria Dusenbach 96; Gesch. d. Stadt Münster u. ihrer Abtei im Gregorienthal 97; Les Trappistes en Alsace-Lorraine, Notice sur les abbayes d'Oelenberg et d'Altbronn 98; Gildweiler, geschichtl. Notiz. 99.

Ohlenschlager, Friedr., (k.), prähist. u. röm. Zeit v. Bayern, Dr. phil., GRektor d. Ludw.-Gym. München, Gabelsbergerstr. 20 a. (Niedernberg 2/8 40.) V: Verz. d. Fundorte zur prähist. Karte Bayerns 75; Prähist. Karte v. Bayern 79/90; D. Flurnamen d. Pfalz u. ihre geschichtl. Bedeutg 93; Die röm. Grenzmark in Bayern 87; Schriften über d. Urgesch. v. Bayern u. d. Zeit d. Römerherrschaft das. 84.

Ohler, Phil., ☉, Ue: F., Kaufmann. Cüstrin II. (Cognac 6/5 67.) V: Probatimsto, Dr. 94; Berufsgeheimnis, Dr. 94; Die Idee des Herrn Sauerteig, Schw. 94; J. feindl. Lager, Dr. 95; Vor Zorndorf, hist. Sch. 97; D. reiche Frau, Stud. 98. ()

Ohlert, Arnold, OLehrer a. d. höheren Mädchenschule. Königsberg, Pr. V: Engl. Unterrichtswerk 97/98 V; Das Studium d. Sprache u. d. geist. Bildung. (*)

Ohmann, Carl, Naturw., Hygiene, Red. d. „Korresp.-Ohmann", „Hamb. u. „Schleswig-Holst. Hausfrauenzeitg." Lübeck, Klosterstr. 5. (Liegnitz 24/4 54.)

Ohnesorge, Friedrich, ⚜, Ue: Schw., Dir. d. Stadtschule. Sebnitz i. S. (Soldin 13/9 34.) V: Große deutsche Jubeljahr 88; Jubelfeier d. Hauses Wettin 89; Esaias Tegnérs Frithjofssage 92; Wilhelm d. Gr., Festdichtung 97; Schwedensang, I. Es. Tegnérs ep. u. lyr. Dichtgn 97. ()

Ohorn, Ant., Epik, ⚜, Nov., ☉, Litt., ♛, Dr. phil., Prf. a. d. techn. Staatslehranstalten. Chemnitz, Kaßbergstr. 17. (Theresienstadt 22/7 46.) V: Dorfengel, N. 72; Flieg. Holländer, Ep. 73, 3. A. 93; Uhrmacher v. Straßb., Dr. 75; Grundzüge d. Poetik 76; H. Sachs, Erz. 77; Tochter Judas, Ep. 78; Wandergn in Böhmen 79, 3. A. 91; Eisenkönig, Erz. 79, 3. A. 97; A. niedr. Stande, N. 79; Grundzüge d. Litt.-Gesch. 3. A. 98; Schlichtes Volk, Ep. Dicht. 80; Komm' den Frauen zart entgegen, L. 80; Klosterzögling, R., 2. A. 81; Weiße Falke, Erz. 81, 2. A. 95; J. Lotto des Lebens, R. 81; Wartburgsänge 81; Madonna, Ep. 83; D. Pfaffe Amis a. d. Mhd. 83; Wie sich Herzen finden, R. 83; In czechischen Wettern, Ep. 84, 2. A. 85; Marschall Vorwärts, Erz. 84, 4. A. 99; Grundzüge der Poetik, 2. A. 85; Heimchen, G. 86; Es werde Licht, R. 86; Von deutscher Art 87; Fürst u. Bürger, Sch. 88; Deutsch. Fürstenbuch 89; Im Cölibat, N. 90; Hexe v. Szegedin u. andere N. 90; Emin, der weiße Pascha im Sudan, Erz. 90; D. dtsche Lied, Erz. 91; E. Märchen, L. 91; Fahnenwacht, G. 91; Bürgermstr. v. Lübeck, Erz. 91. 2. A. 92; In gerechter Fehde, G. 92; Der Commandant v. Königstein, L. 92; Der Ordensmeister, Ep. 92; D. Helden d. Küste, Erz. 92, 2. A. 97; Wenn sich zwei Herzen scheiden, R. 93; Brevier u. Fiedel, G. 93; Herzog Ernst II. 94; Buch v. eisern. Kanzler 94, 3. A. 99; Das neue Dogma, R. II 95; Sedania, Festsp. 95; Der letzte Staufe, Erz. 96; Um Glauben u. Glück, R. 96; Das dtsche Gewissen, D. 96; Deutsch. Dichterbuch 97; Lützow's wilde Jagd, Erz. 87; Rübezahl, Ep. D. 97; Karlsschüler und Dichter, Erz. 97; Albrecht d. Beherzte, Festsp. 98; An Weimars Mu-

senhofe, Erz. 98; Schiller u. Goethe, Erz. 98; Der Tempelhauptmann, R. 98; Aus Tagen deutsch. Not, Erz. 98; Die Dichterfürsten, Erz. 98; Im Zwielicht, N. 99.

Ohrem-Bonn, Herm. Jos. (Pf. Alphons v. Rhein), (k.), PA., ✍, 🎖, 🕮, **Ue:** EFSI, Red. d. „Köln. Landeszeitg". Cölna. Rh., Alte Wallgasse 10. (Bonn 28/8 63.) **V:** Kais. Friedr. d. Gute 88, 2. A. 90; Kirchenlied in d. Volksschule 90; Fröhl. Rheinland 92. ()

Ohse, Jakob, ⁂, Dr. phil., o. UP., StaatsR. Jurjew (Dorpat), Mühlenstr. 26. (Kurland 9/7 60.) **V:** Untersuch. üb. d. Substanzbegriff b. Leibniz 88; Projektivismus u. Personalismus in der Metaphysik Lotzes (russisch) 96. **H:** G. Teichmüller, N. Grundlegung d. Psychologie u. Logik 89.

Okonkowski, Georg, ✪, Dramaturg. Berlin SW, Alexandrinenstr. 1 I. (Inowrazlaw 11/3 63.) **V:** Um Thron u. Ehre, hist. Sch. 89; Eine von den Vielen, Dr. 94; Zwei Welten, Dr. 95; Der Irre v. Mariaberg, Dr. 95; Stambulow 95; Kapitän Dreyfuß, Sch. 98. ()

Olaß, Edmund, s. Edm. Osk. Lassar.

Olck, Franz, antike ✍, OLehrer a. D. u. Prof. Königsberg i. Pr., Homannstr. 1. (ebda 25/11 41.) ()

Olden, Hans, BP., ✪, ✍. Berlin-Halensee, Hohrechtstr. 12. (Frankfurt a. M. 5/6 59.) **V:** Ilse, Sch. 88; In d. Singakademie, Genreb. 88; Gewittersegen, Sch. 89; Geigenfee, L. 90 (m. P. v. Schönthan); Glückstifter, Dr. 91; D. kluge Käthe, L. 93; Thielemanns, L. 94; D. offiz. Frau, Sch. 96; Nellys Millionen, L. (m. W. Hegeler) 98; Finale, Dr. 99; Ein Gastspiel, Kom. (mit Ernst von Wolzogen) 99.

Olden, Julian, ✪, ✍, **Ue:** FEINUBSp. Beamter. Wien X, Raaberbahngasse 10, Th. II. (Stettin 7/9 38.) **V:** Dos à dos, L. 85; Schuld e. Frau, Sittenb. 85; Erträumt, Schw. 85; W. Frauen lachen, L. 86; D. Gesandte d. Königs, L., 4. A. 90. **Ue:** P. de Kock, Herr Krauskopf sucht seine Frau 95.

Oldenberg, Hermann, Ψ, Dr. phil., o. UP. Kiel, Reventlovallee 20. (31/12 54.) ()

Olfers, Marie v. (Pf. fr. M. Werner), Nov. Berlin W, Margarethenstr. 7 III. (27/10 26.) **V:** Nov. u. a. 72; Erzählgn 93. ()

Olinda, Alex. (eigentlich R. Chr. Alex. Schmidt), VB., ✍, Roman, **Ue:** EFIS., Dr. phil. Neustadt a. H., Villenstr. (Pernau 22/8 38.) **V:** Prinzessin Tarrakanoff, R. 76, 2. A. 90; D. Emanzipierten, L. 76; Hamburg u. s. Leute, Erz. 89; Weibl. Claude Lorrain, R. 83; Prätendentin, R. 89; Mod. Catilina, R. 89 III; Freund Allers 95; D. weiße Rose, hist. R. 96; D. Tochter d. Zarin, hist. R. 97; J. Herzen Centralamerikas, hist. R. 98.

Olivar, M., s. Elise Wegner.

Olivet, H., s. Frau Hilda Paysen.

Olivier-Hurez, Fräul. Léonie, Nov., ✍. Wien II, Czerningasse 6. (Paris 13/7 77.) *

Ollendorf, Frau Irene, Theaterkrit., ✍. München, Hotel Engl. Hof u. Wien, Hotel Gold. Lamm. (München 20/3 49.) *

Olshausen, Otto, Ur♛, Dr. phil., Vorst. d. Märk. Hauses f. Krankenpflege. Berlin SW, Anhaltstr. 5. (Kiel 7/7 40.) ()

Olshausen, Philipp Justus, ⚖, bes. Strafrecht, Dr. jur., OReichsanw. Leipzig, Lessingstr. 1. (Kiel 10/4 44.) **V:** Einsprüche dritt. Personen i. d. Exekutionsinstanz 74; Einfluß v. Vorbestrafungen 76; Kommentar z. RStrGb. 79/83 II, 5. A. 97; Textausg. d. RStrG. m. Anmerk., I. Strafgesetzb. 84, 6. A. 97, II. Strafnebengesetze 93, III. Ges. betr. d. geist. Eigentum 94; Beitr. z. Ref. des Strafprozesses 85; Grundr. zu rechtswiss. Vorlesgen a. d. kgl. Forstakad. zu Eberswalde 89/91 III.

Oltmanns, Fried., 🌿, Dr. phil., ao. UP. Freiburg, B., Sedanstr. 22. (Oberndorf i. Hann. 11/7 60.) **V:** Beitr. z. Kenntn. d. Fucaceen 89. ()

D'Olzany, Alfred, s. Herm. Löwenfeld.

Omer Efendi, s. Heinr. Renner.

Ommerborn, Christ. (Pf. Stian Merbo), 🕮, Belletr., Vors. der Sozialästhet. Vereinigung f. Deutschl. Barmen, Mühlenweg 24. (Lennep 28/4 63.) **H:** D. freie Dichter 94. **V:** D. Tyrann, Dr. 86; Sophia Karlowna, Dr. 88; Eigene Menschen, Kulturgem. 99.

Ommerborn, Karl (Pf. L. Remmo), (k.), 🕮, ⁂, ✍, Rektor. Charlottenburg. (Elberfeld 24/1 60.) **V:** Lustsp. f. d. Dilettantenbühne 86; Ueb. Natursinnigkeit 86; D. Naturlehre in ihr. wahr. Bedeutg 89; D. kath. Schule in ihr Bedeutung f. Leben und Staat 90; Kaiserin Augusta 90; Gott segne das ehrbare Handwerk, G. 91; Geschichtsunterr. 91; Z. Erinnerung an das gold. Bischofsjub. d. Papstes Leo XIII. 93; Z. Frage d. Haushaltungsunterr. 94; Bedeutung und Ausgestaltung der Fortbildungssch. 95; Zuverl. Führer in d. Auswahl einwandsfreier Jugendschr. 95; Reise i. d. Heimat d. sel. Nicol. v. Flüe 96. **H:** Bibl. f. junge Mädch. v. 12—16 J. 97. ()

Ompteda, Georg Frhr. v., 🎖, Nov., Romane, ✪, Premierlt. a. D., Kammerherr. Dresden-A., Lüttichaustr. 4. (Hannover 29/3 63.) **V:** Von der Lebensstraße u. and. Ged. 90, n. A. 95; Freilichtbilder, N. 91, n. A. 95; Die Sünde, R. 91, 3. A. 98; Drohnen, R. 93, 4. A. 99; Vom Tode, N. 93; Unt. uns Junggesellen, N. 94, 4. A. 99; Nach dem Manöver, D. 94; Uns. Regiment, ein Reiterbild 95, 4. A. 99; D. sieb. Gernopp, Nov. 95, 2. A. 96; Leidenschaften, Nov. 96, 2. A. 96; Sylvester von Geyer, R. 97 II, 5. A. 99; Maria da Caza, R. 97, 3. A. 99; Der Zeremonienmeister, R. 98, 3. A. 98; Weibliche Menschen, N. 98, 4. A.

99; Eheliche Liebe, Dr. 98; Philister über dir! R. 99. **Ue:** Offit, Ilse. Maupassants ges. Werke: bis jetzt erschienen: Frl. Fifi, Die Schwestern Rondoli, Miß Harriet, D. Haus, Mondschein, Herr Parent, D. Horla, D. Liebling, D. Schnepfe, E. Menschenleb.

Oncken, Aug., DDeL., ✉, Dr. phil., o. UP. Bern, Schanzeneggstr. 17. (Heidelberg 10/4 44.) **V:** Untersuchg üb. d. Begriffe d. Statistik 60; Wiener Weltausstell. 1873 73; A. Smith u. J. Kant 77; D. ält. Mirabeau u. d. ökon. Ges. in Bern 86; Die Maxime Laissez faire et laissez passer. 86. **H:** Quesnay, oeuvres économ. et phil. 88; Bern. Beitr. z. Gesch. d. Nat.-Ökon. ()

Oncken, Wilhelm, ♛, Dr. phil., o. UP., GHofR. Gießen. (Heidelberg 19/12 38.) **V:** Athen u. Hellas 65/66; Staatslehre d. Aristoteles 70/75; Vorlesg. Haeussers üb. franz. Revolution v. Zeitalter der Reformation 67/68; Oesterr. u. Preußen i. Befreiungskrieg 76/79; Zeitalter Friedr. d. Gr. 81/82; Zeitalter d. Revolution, d. Kaiserreichs u. der Befreiungskriege 85, 87; Zeitalter des Kaisers Wilh. I. 88/90 II; Uns. Heldenkaiser 97; Die Wartburg 00. ()

Onkel Ludwig, s. Ludwig Auer.

Onkel Tom, s. Ludw. Hevesi.

Onoldino, Carlo, s. Carl Schultes.

Opet, Otto, Deutsch. Recht, Dr. jur., GerAssess., UDoz. Bern, Thunstr. 20. (Berlin 1/4 66.) **V:** Erbrechtl. Stellung d. Weiber in d. Zeit d. Volksrechte 88; Gesch. d. Prozeßeinleitungsform. im ordentlich. dtschen Rechtsgang 91; Dtsches Theaterrecht 97; Verwandtschaftsrecht des BGB. für das Deutsche Reich 99. *

Opitz, Curt Richard, Ψ, Dr. phil., G.-OLehrer. Leipzig, Waldstr. 60 B. (Wurzen 2/1 59.) **V:** Schauspiel u. Theaterwesen d. Griechen u. Römer 89; D. häusl. Leben derselben 94.

Oppel, Karl, ♪, ♫, Dr. phil. Frankfurt a. M., Musikantenweg 4. (Frankfurt a. M. 9/8 16.) **V:** H. Pestalozzis Leben 45; Briefe üb. Knabenerziehung 58; Altägypt. Glaubenslehre 59; Freimaurerei u. ägypt. Priestertum 60; Pythagoras und d. Freimaurerei 61; Abenteuer in Feindesland 65; Neues Vademecum latomorum 72; Tiergeschichten 73; Wunderland d. Pyramiden, 4. A. 81; Buch d. Eltern, 4. A. 96; Tambour und General 84, 2. A. 89; Tondichter-Album, 3. A. 97; Abenteuer d. Kapitän Mago, 4. A. 98; Die alten Schweinfurter; D. Ende d. 18. Jahrh. in der Freireichsstadt Schweinfurt 92; Die Brautfahrt, R. 94; Hei, Wittelsbach! Wie Pfalzgraf Otto Herzog von Bayern ward 94; Hannibals Schwert 95; Aus allen Gauen des Vaterlandes, Städtegesch., 2. A. 96.

Oppeln-Bronikowski, Friedr. v., BP., Essays, Nov., **Ue:** F., Leutnant a. D. Berlin W, Courbièrestr. 7. (Cassel 7/4 73.) **V:** A. d. Sattel geplaudert 98. **H:** (m. Dr. L. Jakobowski): Die blaue Blume, e. Samml. romant. Lyrik. **Ue:** M. Maeterlinck, Schatz der Armen 98; Weisheit und Schicksal 99; G. de Maupassant, Nachlaß I. Vater Milon; M. Lichtenberger, Rich. Wagner, der Dichter u. Denker.

Oppenheim, Joseph, CP., Theater/, Humor, Red. der „N. Fr. Pr." Wien I, Pestalozzigasse 6. (Arheilgen 39.) ()

Oppenheim, Paul, Geologie, Palaeontol., Dr. phil. Charlottenburg, Kantstr. 158 I. (Berlin 28/5 63.) **V:** Insel d. Sirenen von ihr. Entstehg bis z. Gegenwart 90; Geologie d. Insel Capri 91; Ueb. d. Nummuliten des venetian. Tertiärs 94.

Oppenheimer, Franz (fr. Franz Hauser; Dr. Friedrich Ranzow), BP., ✗, ⊙, /, ✉, Dr. med. Berlin-Grunewald, Beymestr. 7. (Berlin 30/3 64.) **V:** Weg zur Liebe 87; Föhn, Sch. 93; Ferienwanderung 94; Freiland in Deutschld 95; Siedelngsgenossenschaft 96; Großgrundeigent. u. soz. Frage 98; D. v. Liliencron 98.

Oppert, Ernst, ◍, **Ue:** E, Kaufmann. Hamburg. (ebda 5/12 32.) **V:** Ein verschlossenes Land 80; Ostasiat. Wanderungen 98; Erinnerungen e. Japaners 98.

Ordenstein, Heinrich, Musikwiss., Prf., Dir. d. Großh. Konservatoriums. Karlsruhe, Sophienstr. 35. (Worms 7/1 56.)

Orelli, Konr. v., D., Dr. phil., o. UP. Basel, Bernoullistr. 6. (Zürich 25/1 46.) **V:** Hebr. Synonyma d. Zeit u. Ewigkeit 71; Durchs heil. Land 78, 4. A. 90; Alttestam. Weissagg v. d. Vollendg d. Gottesreiches 82; D. Propheten Jesaia u. Jeremia 87, 2. A. 91; Ezechiel u. d. 12 klein. Propheten 88, 2. A. 96; Sehet, welch' e. Liebe 92; Christus u. a. Meister 93; Dtsche Ausg. v. J. Robertson, Alte Religion Israels 96; Allg. Religionsgesch. 99.

Orff, Karl v., ⚔, Dr. phil., GMaj. a. D., Doz. a. d. Kriegsakad. München, Rindermarkt 7. (ebda 23/9 28.) ()

Orla, Karl v. d., s. K. E. W. Koch.

Orliczek, Alois Rüdiger (Pf. Alois Rüdiger), DDeSchG., Journalistik, ♆, k. k. Statthalterei-R.-Beamter, Red. d. Jahrbuchs „Jungmähr. Dichtung". Brünn 8, Tivoligasse 3. (Blansko 21/6 70.) **V:** Lyr. Vorspiel 93; Eichenblätter 93; Jungmähr. Dichtung 94; H. Sachsens Huldigung, Festsp. 94; Zweite Liebe, G. 95. ()

Ormános-Sandor, s. Frau Marg. Fedderſen-Böhme.

Orny, T. (Pf. f. Frl. Tony Pozorny), Roman, Nov., /, Jugendschr. Brünn, Thalgasse 3 II. **V:** Im Banne d. Kometen, R. 83; Verdacht u. Schuld, R. 85; Goldschmiedstochter, Erz. 87; Kern u. Schale, R. 88; D. Baroneßchen, Jugenderz. 90; D.

venetianische Nobile, humor. Erz. 92. ()

Orsini u. Rosenberg, Loth. Graf v., (k.), Roman. Klagenfurt. (Loretto b. Klagenfurt 8/10 53.) **V:** Kobold 89; Melanie und Feodora 89; Nachkomme Gottfrieds von Bouillon 90; D. neue Hofmeister 91; Itineraria d. ehrs. Hanns Streinz (mhd.) 92; D. verborgene Schatz 93; M. Baumkirchers Tagebüchlein (mhd.) 93; Führer durch Velden 93; D. unheiml. Reisende 94; Pfahlbauten u. Keltenschädel am Wörthersee 94; D. geheimnisvolle Jäger 95; M. alter Sonderling 96; D. weiße Waller 97.

Orterer, Georg, (k.), ♆, 🖃, Dr. phil., G.-Rektor, Präs. d. bayr. Kammer d. Abgd. Eichstätt. (Wörth 30/10 49.) **V:** Beitr. z. vgl. Casuslehre im Zend u. Sanskrit 73.

Orth, Alb., ▲, Bodenkunde, Dr. phil., ao. UP., GRegR. Berlin W, Wilhelmstr. 43. (Lengefeld b. Corbach 15/6 35.) **V:** Geognost. Durchforschg d. schles. Schwemmlandes 72; Geognost.-agronom. Kartierung 75; Wandtafeln für Bodenkunde 76; Abhandlung der geolog. Spezialkarte von Preußen II, 2 Rüdersdorf 77. ()

Orth, Johs., ✗, ☠, Dr. med., GMedR., o. UP. Göttingen, Hainholzweg 16. (Wallmerod 14/1 47.) **V:** Compendium d. patholog.-anatom. Diagnostik 76, 6. A. 00; Cursus der normalen Histologie 78, 5. A. 88; Lehrbuch d. spez. patholog. Anatomie 87, II 1 93; Medizin. Unterr. u. ärztl. Praxis 98.

Ortjohann, Ferd., (k.), Germanistik, O.-Lehr. Rappoltsweiler, Elsaß, Sinnplatz. (Gütersloh 19/7 54.) **V:** Uns. Vornamen, Ursprung u. Bedeutg 93. ()

Ortleb, Alexander, ♘, Natur♛. Gotha, Waltershäuserstr. 62. (ebda 3/3 39.) **V:** mit dem Folg.: Vogelfreund 87; Turnspiele u. Turnfahrten 91; Deutschlands Kaiserhaus 92; Preußens Königshaus 92; Sachsens Königshaus 92; Gewandte Skatspieler 94; Patriot. Erzählgn a. d. letzten Kriege 91 V; 12 biogr. Darstell. a. der Ritterzeit 94; D. jug. Laubsägekünstler 76; Im Salon 76; Anl. z. häusl. Kunstarbeiten 81; Kleiner hist. Bilderatlas 82; D. emsige Naturforscher u. Sammler 84; Ill. Baumodellierschule 86; Häusl. Kunstarbeiten 92; Petrefaktensammler 94; Indianergeschichten 94/95 XII; D. Taubenfreund 96; Uns. beliebtesten Singvögel (spez. der Kanarienvogel) 96; Namenswörterbuch 96; Numismatik, illstr. 96; Das Buch des guten Tones 97; Damenbriefsteller 97; Anleitung zum Schachspiel 97; Zimmermannssprüche, Ged. 97; Sammlung plattdeutscher Ged. 97; Reimbüchlein für Postkarten 97; Briefmarkensprache 98; Kartenkünste 98; Kräuterbuch 98; Der Festredner 98; Spielbuch, illustr. 98. ()

Ortleb, Gustav, ♘, Natur♛, Schriftsteller. Gotha, Waltershäuserstraße 62. (ebda 8/11 44.) **V:** D. Vogelfreund u. Geflügelzüchter 87; Robinson Crusoë 97; Bedeutung d. Träume 97; Briefmarkensprache 98; Zauberbuch 98; Kräuterbuch 98. Vgl. auch Alexander O. ()

Ortloff, Fr. Herm., ⚖, Dr. jur., Landger.R. Weimar, Schröterstr. 7. (Jena 17/9 28.) **V:** Encykl. d. Rechtsw. 57. D. Strafverfahren 58; Fiskalischer Strafprozeß 59; Lüge, Fälschung, Betrug 61 f. II; Zellengefängnis Moabit 62; Beschäftigung der Gefängnissträfl. 62; Methodologie 63; Jena und Umgd 64, 3. A. 76; Adhäsionsprozeß 64; Lehrbuch der Kriminalpolizei 81; Verkehr mit Nahrungs- u. Genußmitteln 82; Strafbare Handlungen 83; Wechselverkehr 85, 2. A. 87; Reform des Studiums der Rechts- und Staatswissenschaften 87; Gerichtliche Redekunst 87; Gerichtlich-medizinische Fälle und Abhandlgen 87/88 IV; Kurzschrift in der Rechtspflege 88; Physiolog. Kennzeichen f. Beginn u. Ende d. Rechtsfähigkeit 90; Ueberschreitungen des Züchtigungsrechts 91; Strafbarkeits-Erkenntnis als Schuld-Voraussetzung 91; Staats- u. Gesellsch.-Vertretung i. Strafverfahren 92; D. Vorverfahren d. deutsch. Strafprozesses 93; Macht u. Recht im konstitut. Staate (psd.) 93; Für od. wider die Berufung i. Strafsachen? 96; D. Staatseinrichtungen i. S.-Weimar-Eis. (anon.) 96; Zur Lehre von d. Beleidigung für d. Rechtsübung 96; Zur Irren-Gesetzgebung 97; Radfahren im öffentl. Verkehr 99.

Ortmann, Reinh. (Pf. Lothar Brenkendorf), BP., Roman, ✎, ⊙. Berlin W, Burggrafenstr. 1. (Berlin 28/6 59.) **V:** Neues Leben, R. 80; 50 Jahre e. deutsch. Theaterdir. 81; Lindows Kinder, Sch. 82; Ital. Flitterwoch., Singsp. 82; In unsern vier Wänden, Sch. 85; M. Bühnen-Erlebnisse, Hum. Novell. 85; Sein Jugendwerk, L. 85; Mod. Römer, R. 88; Quisisana, R. 88; D. Afrikareisende, R. 89; Vaterland, R. 89; Madonna i. Rosenhag, R. 90; Ueb. dem Abgrund, R. 91; D. Bankdirektor, R. 92; Auf d. Schattenseite, R. 92; Sakuntala, R. 93; Komödianten, R. 93; Junger Ruhm, R. 93; Funken unter der Asche, R. 93; Erlkönigs Tochter, R. 94; Die Halligrose, R. 94; Um der Liebe willen, R. 94; Der Apostel v. Sakrau, R. 95; Casamicciola, R. 95; Um eine Fürstenkrone, R. 96; Seidene Netze, R. 96; Schatten der Vergangenheit, R. 96; Vergiftetes Wasser, R. 96; Fiat justitia, R. 97; Rächer, R. 97; Das Recht des Herzens, R. 97; Der Schauspieler, R. 97; Ohne Gewissen, R. 98; Unt. dem Schwerte der Themis, R. 98; D. Fehde d. Besiegten, R. 99.

Ortner, Max, Germanist, Dr. phil., Custos d. k. k. Studienbibl. Klagenfurt.

(Linz, Oest. 2/9 63.) **W**: Reimar d. Alte; D. Nibelungen 87; D. Problem e. wissensch. Centralbibl. in Wien 98.

Orzolkowsky, Frl. Helene, **W**. Berlin N, Zehdenickerstr. 12. (Lessen 10/1 74.) **W**: Ged. 96; Ged. 97; Einsame Straße, G. 98; Skizzen 98.

Osa, Rich., s. O. S. Adler.

Osborn, Max, BP., Litt., Kunst, Feuilleton, Dr. phil., **H**: der „Jahresber. f. neuere deutsche Litt.-Gesch." Berlin W, Augsburgerstr. 97. (Cöln a. Rh. 10/2 70.) **W**: Die Teufellitt. des 16. Jahrh. 93; Die Frauen in d. Litt. u. Presse 96. **H**: A. Musculus, Vom Hosenteufel 94.

Osborne, s. Ad. Plönnis.

Oschinin, Sergius, s. Oskar Geisler.

Osler, Robert, DDeSchG., Redakteur. Wien VII, Kaiserstr. 10. ()

Osten, A. v. d., s. A. Klapp.

Osten, E., s. Friedr. Huth.

Osten, Hans v., s. Johs. Pawlecki.

Osten, Herbert v., s. Else v. Dequede.

Osten-Sacken, Frau Katharina Baronin, Reisebeschr., Biograph., Rezitatorin. Salzburg, postlagernd. (ebda 21/10 58.) **W**: Reuters Leben u. s. Werke 96.

Osterberg-Verakoff, Max (Pss. Ernst Verakoff), ⊙, Nov., Roman, ✎, Krit., Red. und **H**: des „O'schen Fremdenführer", „O'schen Haushaltgsbüch.", „Babybücher" u. d. „Rundschau f. Industrie u. Handel". Stuttgart, Eugenstr. 12 I. (Fürth 7/6 65.) **W**: Eine Verschwörung, L. 86; Kunst u. Leben, Sch. 87; Himmlische Liebe, R. 89; Sintfluth 90; Sozialdemokratie, 4. A. 90; Heiteres u. Ernstes 91; Betrogene Betrüger, L. (m. L. Gottschalk) 91; D. strahlende Bergwerk 92; 20 Tage durch Chicago (m. L. Gottschalk); D. Reich Judäa im J. 6000, R., 2. A. 93; Allg. über das Stuttgarter Hoftheater 96; Fremdenführer: Bamberg, Cöln, Chemnitz, Darmstadt, Heilbronn, Ludwigsburg, Pforzheim-Wildbad, Reutlingen, Stuttgart, Würzburg; 50 Ausflüge von Stuttgart.

Osterloh, Frau A., Roman, ✎, ⊙. Dresden, Wienerstr. 8. (ebda 57.) **W**: D. Andere, L.; Der Mann seiner Frau, L.; Ich denke daran, Solosp.; Der Zwischenmann, L.; Ich deklamiere, Solosp.; Unter Kameraden, R. 93; D. blonde Adjutant, R. 94; Das Ende, R. 95; Oberlehrer Gesenius, R. 96; Die Sünden der Väter, R. 98; D. Wahrheitsmund, Optte 99.

Osterrieth, Albert, BP., VB., Dr. jur. Berlin W, Charlottenstr. 35a. (Straßburg i. E. 23/9 65.) **W**: Altes u. Neues zur Lehre vom Urheberrecht 92; Die Gesch. des Urheberrechts in England 95; Etude sur le barreau allemand 95; Kommentar z. Gesetz über unlaut. Wettbewerb 96. **H**: Gewerbl. Rechtsschutz u. Urheberrecht. ()

Oßwitz, Margarete v., s. Marg. Mestlin.

Osthoff, Hermann, vergl. indogerman. Sprachwissensch., Dr. phil., o. UP. Heidelberg, Neuenheim, Mönchhofstraße 25. (Billmerich 18/4 47.) **W**: Quaest. mythol. 69; Forschgen im Gebiete der indogerman. nominalen Stammbildg, Bd. I 75, II 76; Das Verbum i. d. Nominalkomposition im Deutschen, Griech., Slav. u. Roman. 78; Morpholog. Untersuchungen a. d. Gebiete d. indogerm. Sprachen (m. K. Brugmann) 78/90 V; Zur Gesch. d. Perfekts im Indogerman., mit bes. Rücksicht auf Griech. u. Latein. 84; Neueste Sprachwiss. u. d. Erklär. d. indogerm. Ablautes 86. ()

Ostini, Fritz Baron v., PA., ✎, Chef-Red. d. „Jugend". München, Rumfordstr. 1B (1861). **W**: Großes u. Kleines, N. 88. ()

Ostwald, Wilh., ⚗, Dr. phil. u. med., o. UP., Dir. d. phys.-chem. Inst. **H**: der „Zeitschr. f. physikal. Chemie". Leipzig, Linnéstr. (Riga 2/9 53.) **W**: Lehrb. d. allg. Chemie 85/87, 2. A. 91; Grundr. ders. 59, 2. A. 90; Hand- u. Hilfsb. z. Ausf. phys.-chem. Messungen 93; D. wiss. Grundl. d. analyt. Chemie 94, 2. A. 97; Elektrochem. 94. ()

Oswald, Eugen, Politik, Litt., , **Ue**: EF I Port. u. i d. EF, Dr. phil., Examinator an der K. Marine-Akad. zu Greenwich u. f. Staatsdienst-Prüfgen. London W, 49 Blomfield Road, Maida Hill. (Heidelberg 16/10 26.) **W**: Austria 1867 67; Early German Courtesy books 69; Männer u. Frauen 78; Th. Carlyle 81; Nora und was aus dem Puppenheim ward 91; Transactions of the English Goethe-Society 93; Browning Birthday Book 97; Goethe in England and America, bibliography 99.

Oswald, Georg, s. Georg Kämmerer.

Oswald, Heinr., (k.), ✝, D. u. Lic. P. Braunsberg. (3/6 17.) **W**: Sakramentenlehre 56 f. II, 5. A. 94; Eschatologie, 5. A. 93; Religiöse Urgesch. d. Mensch., 2. A. 87; Angelologie 83, 2. A. 89; Schöpfungslehre 85, 2. A. 93; Heiligungslehre, 3. A. 85; Erlösung in Christo Jesu 2c., 2. A. 87; Dogmat. Theologie 87 f. II. ()

Oswald, Josef Gottfried, ✎. Wiesbaden, Adolfsallee 51. (Coblenz 1/7 59.) **W**: Ged. 92; Fr. Th. Vischer als Dichter 96. ()

Otfried, s. Therese Haupt.

Othen, Frz, s. H. Dickmann.

Otis, Friedrich, s. Ed. Seis.

Ott, Arnold, ⊙, Dr. med., Arzt. Luzern. (Schaffhausen 40.) **W**: Agnes Bernauer 89; Rosamunde, Tr. 92; Festspiel z. Einweihung d. Telldenkmals 95; Die Frangipani, Tr. 96; Karl d. Kühne u. die Eidgenossen, Sch. 97; Grabesstreiter, Tr. 97; Untergang, soz. Dr. 98. ()

Ott, Eduard, , Dr. phil., ao. UP. Bern, Länggaßstr. 19. (*)

Ott, Emil, ✠, Dr. jur., Prf. Prag, Kremenecgasse178 II. (ebda 30/4 45.) **W**: Receptionsgesch. d. römisch-canon. Prozesses in den böhm. Ländern 79; Die tabula juris der Klosterbibl. Raygern 88; Rhetorica eccles. 92. ( )

Otte, Elsa, ⁄. Sandesneben, Herzogtum Lauenburg. ( )

Otten, Alois, (k.), ⁂, D., Prof., Red. des „Kath. Seelsorger". Paderborn, Liboriberg 16. (ebda 9/6 53.) **W**: Allgem. Erkenntnislehre des hl. Thomas v. Aquin 82; Einl. in d. Gesch. d. Phil.: Die Gottesidee, d. leitende Idee in d. Entwicklung d. griech. Philosophie 95; Der Grundgedanke der Cartesian. Philos. 96; Apologie d. göttl. Selbstbewußtseins 97; D. Reich d. Geistes u. des Stoffes 99.

Otten, Frl. Else, Roman, Nov., **Ue**: FEHSp. Berlin W, Kurfürstendamm 264 I. (Amsterdam 27/10 73.) **Ue**: Humoresken v. Justus v. Maurik 95; L. Couperus, Novellen 96 II: Maupassant, Zur See 98; Huysmans, Ein Dilemma 98.

Ottenthal, Emil v., ♛, Dr. phil., o. UP. Innsbruck, Meinhardtstr. 16 I. (Taufers, Tirol 15/6 55.) **W**: Die Bullenregister Martins V. u. Eugens IV. 64; Regulae cancell. apost. von Joh. XXII. bis Nicolaus V. 88; (mit O. Redlich) Archivberichte aus Tirol 88/96 II. **Bearb.**: Böhmer, Regesta imperii II; Die Regesten d. Kaiserreichs unt. den sächs. Kaisern, 1. 93. ( )

Ottmann, Rich. Eduard, klass. Ψ, Germanistik, Dr. phil., Prf., RGLehrer. Gießen, Ostanlage 9. (ebda 28/4 61.) **W**: Gramm. Darstellung d. Sprache d. althochdeutschen Glossars Rb 86; Die reduplizierten Präterita in den germanisch. Sprachen 90; Ein Büchlein vom deutschen Vers 00. **Ue**: Musäos' des Grammatikers Hero u. Leander 87; Das Rolandslied des Pfaffen Konrad 90; Die Mosella des Decimus Magnus Ausonius 95; Das mittelhd. Ged. v. Hero u. Leander 95; Das Alexanderlied des Pfaffen Lamprecht 98.

Ottmann, Victor, ⁄, ⌂, **Ue**: DEFHI Schw. Stuttgart, Hasenbergstr. 19. (Breslau 17/4 69.) **W**: Streifzüge i. Toskana, an d. Riviera u. in d. Provence 95; Handbuch d. Bücherfreunde 00. **Ue**: Versch. Werke d. skand. Litter. **H**: Taschenb. f. Schriftst. u. Journ. 93; Was soll ich lesen? 94.

Ottmer, F., s. Ottilie Franzos.

Otto, Dr., s. Otto Hemfler.

Otto, August, Reiseschriftst., Dr. phil. Breslau, Tiergartenstr. 16. (Albendorf 28/9 51.) **W**: Breslauer Wanderbuch 89, 4. A. 95; Z. Gesch. d. ältesten Haustiere 90; Die hohe Tatra 91, 3. A. 98.

Otto, Berthold, VB., Sozialpolitik, ▮, ⁄, Red. a. „Brockhaus Konv.-Lex." Leipzig-Mockau, Hauptstr. 75. (Bienowitz 6/8 59.) **W**: D. sozialdemokr. Gesellschaft, was sie kann u. was sie nicht kann 93; Der Umsturz 96; D. Schulreform i. 20. Jahrh. 98; Agrarier, Arbeiter, Armee als innerer Dreibund d. Begehrlichen 98; Lateinbriefe 98 f.; Fünf Horaz-Oden f. Quartaner lesbar gemacht, nebst der Prolegomena für einen psychol. Unterr. u. dem Lerngerüst d. latein. Formenlehre 98; Fürst Bismarcks Lebenswerk 99; Recht auf Arbeit 99; Lehrgang der Zukunftsschule 99.

Otto, Eduard, Dr. phil., ♛, ✠, Dir. d. höh. Mädchenschule. Offenbach a. M., Domstr. 81. (Rüddingshausen 4/7 62.) **W**: Die Bevölkerung d. Stadt Butzbach (i. d. Wetterau) während d. MAlters 93; Bilder aus d. Leben des ersten Deutschen Kaisers, G. 98; D. deutsche Handwerk in der Vergangenheit 00.

Otto, Ernst, s. Otto Güthling.

Otto, Ernst, ⚷, Gynäkologie, Dr. med., UP. a. D. Jurjew (Dorpat), Sternstr. 3p. (Trossin 26/8 49.) **W**: Typische Verletzungen d. Extremitätenknochen der Kinder bei der Geburt 77, 79 u. 89; Steiß- u. Fußlagen 78; Das untere Uterisegment und die Decidua cervicalis 82; Beitr. z. Lehre d. Endometritis 83; Normale u. patholog. Lagen u. Bewegungen des Uterus 85; Die v. Fötus abhängenden Schwangerschafts- u. Geburtsstörgen 89; Behdlg kompliz. Lageanomalien des Uterus 90. ( )

Otto, Ferd., ▮, Dr. phil., OLehrer a. d. Dorotheensch. Berlin W, Wichmannstr. 16. (Rieben 26/12 45.) **W**: Unterrichtsstoff d. I. u. II. Schuljahr. 86/90; Märch.-blüten 88; Auswahl deutscher Ged. f. höh. Mädchensch. 90, 2. A. 94; Auswahl deut. Ged. f. höh. Knabensch. 91; Hohenzollern, Dichtgn 92; Rechenaufg. f. h. Mädchensch. 98/99, 7 Hefte.

Otto, Franz, s. Otto Freitag.

Otto, Friedrich, s. Otto Wölfert.

Otto, Hans, s. Otto Jügelt.

Otto, Heinr., (k.), Politik, Verleger u. Red. d. „Niederrhein. Volksztg", 1. Vors. d. „Augustinus-Ver. z. Pflege d. kath. Presse". Crefeld. (Uerdingen 3/3 51.)

Otto, Herm. Wald. (Pš. Signor Saltarino), Red. d. „Artist". Düsseldorf, Wehrhahn 28 a. (Hohenstein-Ernstthal in S. 14/4 61.) **W**: A. geharktem Sande, Erz. 88; Cavalcada, R. 89; Hopláh, Erz. 88; Artisten-Lexikon 90, 2. A. 95; Pauvres Saltimbanques 91; Heidonc-En-Avant, Erz. 93; Im Banne der Chambrière, Erz. 92; D. Artist, Sch. 92; Fahrend Volk 94; Alfredo, R. 95; A. Feldrain entlang, Erz. 97; Artisten-Kal. 98; Wanderndes Volk, Erz. 99; Abnormitäten 00.

Otto, Karl, ♛, D., Präfekt des theolog. Konvikts a. D. Breslau, Kleine Domstr. 11. (Neustadt, OS. 12/11 32.) **W**: De causa Rothadi episc. Suession. 62; De Joh. V.

Thurzone episc. Vratisl. commentatio 65; J. Cochlaeus 74; Der schles. Clerus 1813 u. d. Errichtung des Landsturms 75.

Otto, M., s. Otto Muenzer.

Otto, Richard, s. Rich. Otto Mahlo.

Otto, Richard, Ψ, Publizistik, Dr. phil., Vertr. d. „Frankf. Ztg." London, 24 Broadcourt Flats, Bow Street WC. (Magdeburg 11/9 63.) **V**: Infinitiv bei Camoens. **H**: Jean de Mairet, Silvanire 90; Beil. z. „Allg. Ztg" 92—94; Krit. Jahresbericht üb. d. Fortschritte d. roman. Philol. I 91 (mit K. Vollmöller). **Ue**: Labriola, Probl. e. Philos. d. Gesch. 88. ()

Otto, S., s. Otto Strauß.

Otto, Vally M., s. Vally Muenzer.

Otto, Wilh., s. Otto Digeon v. Monteton.

Ottzenn, Frl. Bertha, DSch., Vors. d. Tilsiter Zweigver. d. DDeL., Belletristik, wissensch. Lehrerin a. D. an der Königin Luisenschule. Tilsit, Fabrikstr. 41. (Darkehmen 22/3 52.) *

Oukama, Gerhard, s. Gerh. J. O. Knoop.

Overbeck, Alfred Frhr. v., ✠, Cand. jur. et phil. Freiburg, B., Uhlandstr. 5. (Stuttgart 18/4 77.) **V**: Honigtropfen 97; Hauch der Stille 99.

Overbeck, Franz, ✝, D., Dr. phil., o. UP. Basel, Seevogelstr. 68. (Petersburg 4. 16/11 37.) **V**: Entstehung u. Rechte e. rein. histor. Betrachtung der neutestam. Schriften 71, 2. A. 75; Christlichkeit unsr. heut. Theologie 73; Studien zur Geschichte der alten Kirche 75; Gesch. d. Kanons 80.

Overweg, Robert, Roman, ✠. Leipzig, Roßplatz 6 II. (Soest 18/11 77.) Auf der Haidemühle, R. 97; Abgründe, R. 98; Traum u. Leben, G. 98; Die Elfenwiese, [Märchen 99.*

Ovid, s. Jos. Spannagel.

P.

Paasch, Heinrich, ⚓⚙. Antwerpen 141 Boulevard Léopold. (Dahme 7/1 35.) **V**: Vom Kiel z. Flaggenknopf 85, 94, 3. A. 00; Illustr. Marine Encyklopedia 90. *

Pabst, Felix, Ψ, Dr. phil., GOLehrer. Bremen, Feldstr. 56 a. (Chemnitz 24/8 65.) **V**: D. Sprache d. mittelengl. Reimchronik des Rob. v. Gloucester 89. **Ue**: Ribot, D. Wille 93; Ribot, D. Persönlichkeit 94; Scott, Quentin Durward, Schulausg. 97.

Pabst, Wilh., Meteorologie, Petrographie u. Paläontologie, Dr. phil., Kustos der naturwiss. Slg d. Museums. Gotha, Schützen-Allee 16. (ebda 30/8 56.)

Pach, Oskar (Pf. für Franz Jos. Prochaska), DDeSchG., VB., ✠, ✎, ✪, k. k. Postbeamter. Wien IX/3, Schwarzspanierstr. 15. (ebda 7/10 65.) **V**: Vorfrühling, ausgew. Dichtungen 88; R. Voß 98. **H**: Nicht rasten u. nicht rosten, Jahrb. des Scheffelbundes 96 ff.

Pache, Oskar, ✠, Schuldir., Redakt. d. „Deutsche Fortbildungssch." Leipzig-Lindenau, Merseburgerstr. 41. (Strahwalde 23/3 43.) **V**: Handwerk u. soz. Frage 72; Lehre vom Staate 78, 3. A. 92; Vom Kampf ums deut. Vaterland 88; Lehre v. d. Gesellsch. 88, 2. A. 89; Gesetzeskunde und Volksw.-Lehre 89; Uns. Arbeiterfrauen 90, 2. A.; Zeitgemäße Gestaltung d. deutschen Fortbildungsschule 90; Aus der Schule für d. Leben 91, 2. A. 96; Gesetzes- u. Volkswirtschaftskunde in der Volksschule 91, 2. A. 98; Praxis d. Rektors 93; Handb. des deut. Fortbildungsschulwes. 96/98 III. ()

Pacher, Paul, Politik, Obmann d. V. „Hamerling". Salzburg, Nonnberg 16. (Sollenau 24/12 32.) **V**: Ostasiat. Expedition 68; Bank- und Valuta-Frage 72; Wehrgesetz u. Preßfreiheit 68; Die öster.-ung. Währung 90; Pröbchen reichs-deutsch. Politik 94; Wort zum Wiedereintritt in d. n.ö. Landtag 95; Vertheidigungsschr. geg. Dr. Steinwender 99 II.

Pacher, Rafael (Pf. Bruno), DDeSchG., Politik, Red. d. „Deut. Ztg". Wien III, Ungargasse 25. (Semil 21/7 57.) **V**: Festsp. z. 25j. Jubelfeier d. Turnver. Warnsdorf 86; Gesch. d. Prag. Burschensch. Teutonia 87. ()

Pachnicke, Hermann, Staatswissensch., Dr. phil., M. d. R. Berlin, Heinrich Kiepertstr. 5. (Spandau 14/4 57.)

Pacsi, s. Bernhard Freund.

Paczkowski, Thaddäus Stanisl. Mich., Reform- ✠ u. Volkshygiene, Dr. med., prkt. Arzt, Red. d. „Kurberichte". Cöln a. Rh., Hohenstaufenring 22. (Crone a. B. 30/8 69.) **V**: Diätetik in Geschlechtskrankheiten 98; Reinigg u. Auffrischg d. Blutes 99, 2. A. 99; Wie verhütet man Ansteckung u. Erschlaffung? 99; Die Autointoxication als Grundlage d. Erkrankungen 99.

Padberg, Alexander v., ORegR. Hildesheim, Linkstr. 17. (Münster, Westf. 18/12 32.) **V**: Weib u. Mann; Hausspräche; Die ländl. Verfassg d. Prov. Pommern 61; D. Volksseh. im Verhältn. zu Kirche u. Staat 69; Holzzucht auf mittl. u. kl. Landgüt. 99.

Paehge, Franz, ✎, ✪. Berlin-Friedenau, Wielandstr. 10 I. (Vom 1/4 1900: Charlottenburg, Kalckreuthstr. 17 II.) (Berlin 11/9 68.) **V**: Hoffen; Eine Hundegeschichte; Liebe u. Pflicht 97; Gegensätze 98; Am Wahltage 98.

Paetel, Erich (Pf. Erich Herrmann), Roman, Essays, ✪, Dramaturg der vereinigten Stadttheater. Graz, Hotel Erzherzog Johann u. Berlin W 35, Karlsbad 16 I. (Berlin 30/6 75.) **V**: Ein Recht auf Liebe 96, 2. A. 96; Der Ewigkeitskuß 98; Der Fensterlwarter 98; Auf korsischem Boden 98; Die Furcht vor der Ehe, L. 97; Im Spinnennetz, L. 98; Das Irrlicht, Sch. 98; Sie, Dr. 99.

Paetow, Franz (Pf. Franz Ihr), ✠, ✎,

V.-Consul a. D. Berlin-Friedenau, Cranachstr. 57. (Rostock 21/2 32.) V: Notwendigkeit eines dtschen Lloyd z. Classificierung v. Schiffen 63; Classificierung der Schiffe 64; Allgem. Altersversorgung 87.

Paetow, Walter, BP., /, Litt.♛, Dr. phil., Red.d.„Deut.Rundschau". Berlin-Friedenau, Cranachstraße 57. (Rostock, Mecklb. 21/8 69.) V: D. erste metr. deutsche Shakespeareübersetzung 92.

Pätzolt, Friedr., Dr.ph., GDir. Brieg. V: Entwürfe z. deutsch. Aufsätzen. (*)

Pagel, Franz, Erziehgskunde, Fortbildgsch. Dir. Berlin O 27, Marsiliusstr. 17. (Vietzke Strand 26/2 60.) V: Freiwill. Erziehungsbeirat f. schulentlassene Waisen 96.

Pagel, Julius, ✠, Dr. med., Prof., UDoz. Berlin N, Chausseestr. 85. (29/5 51.) V: D. Anatomie des Heinr. v. Mondeville 89; D. Chirurgie d. Wilh. v. Congeinna 91; D. Chirurgie des Heinr. v. Mondeville 92; D. angebl. Chirurgie des Joh. Mesuë 93; D. Areolae d. Johannes de Sancto Amando 93; Die Concordanciae des Johannes de Sancto Amando 94; Medicin. Deontologie 96; Neue litt. Beiträge z. m. alterl. Medicin 96; Einführg in d. Gesch. der Medicin 98, nebst med.-histor. Bibliogr. 1875 96; Einführg in d. Studium der Medicin 99.

Pagenstecher, Karl, PA., Kritik, OLehr., Referent d. Rhein. Kuriers. Wiesbaden, Emserstr. 71. (Bad Soden 21/1 64.)

Pahde, Adolf, ⊕, Dr. phil., RealGOLehr. Crefeld, Uerdingerstraße 152. (Mülheim a. Ruhr 15/5 59.) V: Theoret. Ansichten über Entstehung d. Meeresströmungen 88; Ed. Vogel 89; Landeskde d. pr. Rheinprov. 90, 2. A. 94; D. erste dtsch. Afrikaforscher (Fr. Hornemann) 95; Erdkde f. höh. Lehranstalten, I. Unterstufe 99.

Pajeken, Friedrich J., VB., Volks- u. Jugendschr., Roman, /. Berlin SW, Waterloo-Ufer 17. (Bremen 25/3 55.) V: Bob, d. Fallensteller, Erz. 89; A. d. wild. Westen NAmerikas, Erlebn. u. Skizz. 90/94 II; Bob, der Städtegründer, Erz. 91; Geheimnis d. Karaiben, Erz. 91; Im wilden Westen und 3 and. Erz. 91; Jim, der Trapper, Erz. 92; Held d. Grenze, hist. Erz. 92; Eine Domnacht, Phantasiest. 92; Vermächtnis d. Invaliden, Erz. 93; Bob, der Millionär, Erz. 93; A. Brown, der rote Spion, Erz. 94; Unter Umständen, L. 95; Am Orinoko, Erlebn. u. Skizz. I 95; Mitaha-sa, Erz. 96; D. Mestize u. 3 and. Erz. 96; Robinson Crusoe, bearb. 96; D. Waldläufer, bearb. 96; Unter heißer Sonne, ethnogr. Novellen 97; M. Forster, Erz. 98; Bill d. Eisenkopf, Erz. 99.

Pajk, Joh., ⁂, Dr. phil., GP. Wien III, Salesianergasse 33. (St. Paul 14/12 37.) V: Newtons Induktionsmethode 80; Grundsätze d. wiss. Forschg 83; Theorie d. menschl. Nachahmungen 87; Platons Metaphysik i. Grundr. 88; Zur Gymnasialreform 90; Sallust als Ethiker 92; Prakt. Philos. 96. ()

Pakscher, Arthur, rom. Litt., Dr. phil., Dir. der Berlitz School of Languages. Dresden, Pragerstr. 44. (Berlin 20/5 56.) V: Z. Kritik u. Gesch. d. franz. Rolandsliedes 85; Il codice provenzale A. della Vaticana 85; Die Chronologie der Ged. Petrarcas 87.

Palacky, Joh., ⊕, Dr. phil., o. UP. Prag, Krakauerstraße 11. (10/10 30.) V: Wissensch. Geogr. 56; Polit. d. Zukunft f. Oester. 59; Pflanzengeogr. Studien 64/82; Die Verbreitung d. Vögel 85; Verbreitung der Fische auf der Erde 91. ()

Palatinus, Antonius, s. Anton Colling.

Palatinus, Theod., s. Gust. Helm.

Palfy, Margarete, s. Marg. Rentsch.

Pallmann, Heinr., Kunst- u. Kultur♛, Genealogie, Dr. phil., Konservator d. kgl. Kupferstichkabinets. München, ältere Pinakothek. (Ansbach 14/8 49.) V: S. Feyerabend 81; Kataloge d. L. Richter-Ausstellung 86; M. von Schwind-Ausstellg 87; A. Rethel-Ausst. 88; A. Dürer-Ausst. 89; Goethehaus in Frankfurt 89, 2. A. 93; Stammtafel der Familie Bethmann 90; Gedenkbuch ders. 94; (m. R. Jung) Erinnerungsblätter an den Basler Hof und das Haus z. Strauß in Frankfurt M. 97; Verzeichn. von Schabkunstblättern u. farbigen Kupferstichen aus d. Slg Schubart in München 98; S. M. von Bethmann u. s. Vorfahren 98; Gemäldeslg Dr. R. Schubart (Kat.) 99.

Pallmann, R. (Dr. R. Palm), ⊕, ♛, Kultur♛, Dr. phil., GP., OLehr. Berlin SO, Reichenbergerstr. 4 III. (Spremberg 14/6 35.) V: Gesch. der Völkerwandg 2c. 63/64 II; Pfahlbauten 66; Cimbern u. Teutonen 70; Die deutsche Fahne u. ihre Farben 70; Schlacht bei Großbeeren 72; Deut. Exporthandel der Neuzeit 2c. 81; Petroleum in der Mark Brandenb. 82; Jagdscenen u. Tierbild., 2. A. 82 II; Unt. dtschr Flagge, Erz., 2. A. 83; Bewohnbarkeit d. Tropen f. Europäer 87; Der histor. Götz v. Berlichingen u. Goethes Schausp. über ihn 94; Schlickeysen-Pallmann, Münzabkürzungen, 3. A. 96. ()

Palm, Ad., s. Ad. Müller-Palm.

Palm, M., s. Marie Knieper.

Palm, Dr. R., s. R. Pallmann.

Palm-Nasareff, Frau Fanny, PA. Coburg, Herrngasse 2. (Riga 17.29/12 54.)

Palma, Georg, s. Georg Busse-Palma.

Palma, M. M., s. Herm. Schaffer.

Palmé-Paysen, H., s. H. Paysen.

Palmié, Friedr., ✝, 🎓, /, geistl. Inspekt. der Franckeschen Stiftungen, Superint. Osterburg, Altmark. (Schloppe 10/10 48.) V: Günther v. Bliedungen, Erz. 79; Hassio u. Hadabrandt, Erz. 80; Rufus, Erz.

81, 2. A. 82; Luthers Leben 82; Hatheburg, hist. Rom. 82; Eins ist Not, Erz. 84; Predigten über d. Seligpreisung d. Bergpredigt 84, üb. d. Vaterunser 87; Ev. Schulagende 87 ff. III; Ev. Schulandacht 90; Soz. Frage 90; Pflege d. Sittlichkeit in d. Schule 90; Predigten üb. d. 10 Gebote 91; Luthers Leben 93; D. Bürgerm. v. Osterburg, Erz. 94; Predigten über die 7 Sendschreiben der Offenbarg St. Johannis 96.

Palóczy, Leopold (Pf. Walther Polonius), ●, Reisen, Ψ, Volkskunde, /, **Ue:** UFIEHDänSchw., ORSchP. Budapest, Széchenyigasse 1. (ebda 1/9 49.) **V:** Z. Ethnographie Polens 70; Budopest u. s. Umgebg 93, 2. A. 96; Führer durch die Millenniumsausst. Ungarns 96.

Pander, Carl, OReg. am Thalia-Theater. Hamburg. (Posen 18/11 44.) **V:** D. Herren Aerzte, L. 76; Nautilus, Ausst.-Stück 90; Käthes Bild, L. 92; Weiße Hirsch, Schw. 93; Teufelsbanner, Burl. 93; Mottenmajor, L. 95; Theaterteufelchen, theatr. Scherz 96; Ausgewandert, Sch. 97; Die Millionen-Insel, Ausst.-Stück 97. ()

Pandolfi, Marquis D. E. (Pf. M. v. d. Heide), ♕, ✓, ♣, Ψ, ◧, /, Roman, Dr. phil., Red. u. Corresp. mehrerer Zeitgn. Teichel, Thüring. (Wien 6/10 68.) **V:** Ein neuer Roman, R. 99.

Pandolfi, Fr. Marquise Marie, Nov., (Dialog, Skizzen. Teichel, Thüringen. Prag 10/6 43.)

Panesch, Anton, /, Kunst, ▭. Wien XVIII/2, Herbeckstr. 7. (ebda 2/4 58.) **V:** Ein Stück Wiener Gesch. 97; Die Güter d. Geistes 97; Der Praktikanten-Senior 98; Der Primgeiger vom Morelly 98. ()

Panesch, Karl Georg, ✓, Naturw., Dr. med., Spezialarzt f. natürl. Heilmethod. Wien XVIII, Herbeckstr. 7. (ebda 3/1 65.) **V:** Röntgenstrahl. 97; Photogr. 97; Od 97.*

Panholzer, Joh., (k.), Journalist, Red. d. „Christl.-pädagog. Blätter", päpstl. Geh. Kämmerer, fürsterzbischöfl. Geistl. Rat, Pfr. Wien XVIII, Währing. (Urfahr-Linz 14/8 42.) **V:** Kritischer Führer durch d. Jugendlitt. 85 IV; Bibl. Gesch. des A. u. N. T. 87; Franz Josef I. 88; Erklärung der sonn- u. festtägl. Evangelien 80; Oester. üb. Alles 89; Felbigers Methodenbuch 92; Schematismus d. kath. Lehr- u. Erziehungsanstalten 93; Columbus u. die Entdeckg Amerikas 94.

Panizza, Oskar, ♕, Nov., Satire, ☉, Dr. med. **H:** Zürcher Diskussionen, Flugschr. a. dem Gesamtgebiete des moder. Lebens. Paris, rue des Abbesses 13. (Kissingen 12/11 53.) **V:** Düstere Lieder 84; Londoner Lieder 87; Legendäres und Fabelhaftes 89; Dämmerungsstücke 90; Genie u. Wahnsinn 91; Aus dem Tagebuch e. Hundes 92; Die unbefleckte Empfängnis der Päpste 93; Visionen 93; Der heil. Staatsanwalt, Kom. 94; Der teutsche Michel u. der röm. Papst 94; Das Liebeskonzil, Tr. 94, 3. A. 97; Der Illusionismus und die Rettung der Persönlichkeit 95; Meine Verteidigung in Sachen „Das Liebeskonzil" 95; Ein guter Kerl, trag. Scene 95; D. Haberfeldtreiben 96; Abschied von München 96; Dialoge im Geiste Huttens 97; D. Krankh. Heines 97; Christus in psycho-patholog. Beleuchtg 98; Psychopathia criminalis 98; Nero, Tr. 98; Agnes Blannbekin 98; Brenelis Gärtli 99; Parisjana 99.

Pank, Oskar, ✝, D., GKirchenR. u. Gen.-Superint., Prof. Leipzig, Thomaskirchhof 22. (Leuthen 2/5 38.) **V:** Zeitlich. Leben im Lichte d. ewigen Wortes 89, 7. A. 89; Predigten 84, 2. A. 88; Bismarckbüchl. 85; Evang. Matthäi 89. ()

Pannenborg, Albertus, ♔, OLehr., Prf., Dr. phil. Göttingen, Rothe Str. 2. (Driever, Ostfriesl. 5/2 44.) **V:** Studien z. Gesch. der Herzogin Mathilde v. Canossa 72; Zur Krit. d. Philipis 80; Ex Wilhelmi Brittonis Philipide, Mon. germ. SS XXVI; Verfasser d. Ligurinus 83; Zur Gesch. des Götting. Gymnasiums 86; Lamb. v. Hersfeld 89; Das Carmen de bello Saxonico Lamberts v. Hersfeld, Ausgabe 92. ()

Pannewitz, Frau Emmy v., ☉, Erz. Görlitz, Steinstr. 13. (Goslar a. H. 22/3 65.) **V:** Friedr. Barbarossa, vaterl. Sch. 98.

Pannwitz, Max, **Ue:** E. Stuttgart, Vogelsangstr. 7. (*)

Panofsky, Arthur, ✠, Dr. jur. utr., Doz. Berlin NW, Lessingstr. 5. (Gleiwitz 21/12 48.) **V:** Verträge zu Gunsten Dritter 77; Repetit. d. Handelsrechts 92.

Panske, Joh. Leop. (Pf. v. Pfahlburg), (k.), ☉, Journalistik, Pfarrer. Berlin-Oranienburg. (Suppli, WPr. 15/11 54.) **V:** Weihnachtsspiele 86, 4. A. 99; Wer ist Herr im Hause? 89, 2. A. 98; In Lust u. Leid 89, 4. A. 90; Eulalia v. Merida 90; Tarcisius od. d. Engel d. Armen 90.

Panstingl, Friedrich (Pf. Friedr. Pernett), /, Red. a. D. Wien I/1, Singerstr. 11. (ebda 2/7 30.) *

Pantenius, Theod. Hermann (Pf. früh. Th. Hermann), Roman, **H:** v. „Daheim" u. „Velhagen u. Klasings Monatshefte". Berlin W, Nürnbergerstr. 66. (Mitau 10.22/10 43.) **V:** W. Wolffschild, R., 2. A. 75; Allein u. frei, R., 2. A. 75; Im Gotteslänchen, R. 80; Rote Gold, R. 81; Die v. Kelles, R. 85; Kurländ. Geschichten 92, 2. A. 93; Gesammelte Romane 98.

Paoli, s. Emilie Nedelkovits-Paoli.

Pape, Henry (Pf. Sperber), /, ✕, ♿, Theaterkritik, Sport, Red. Mitgl. d. „Altonaer Tagebl.", Corresp. v. „Heer u. Flotte". Hamburg, Alsterglacis 5. (ebda 1/5 74.)

Pape, Gg Richard, Red. d. „Deutsche Schuhmacher-Ztg". Berlin-Steglitz,

Arndtstr. 4. (Königsberg i. Pr. 17/9 74.) **V:** Prakt. Buchführung im Schuhgeschäft 97; Grundlagen f. d. Calculation in d. Schuh- u. Schäftebranche (Preisgekr.) 99. *

Pappenheim, Alfred, CC., PA., Journ., /, H: d. Corresp.: „Gerichtshalle". Wien VIII, Neudeggergasse 14. (Wien 5/6 63.) **V:** In letzter Stunde 94; Lyrische Gänge 95; Die Olga, Wiener Nov. 96; „Das Wiener Barreau", Dekamerone a. d. Gerichtsf. 97. ()

Pappenheim, Eug., ⁂, 📖, Dr. phil., GP., GOLehr., Red. d. Monatsschr. „Kindergarten". Berlin S, Alexandrinenstr. 70 III. (Ratibor 3/4 31.) **V:** F. Fröbels Kindergarken (anon.) 62; A. Comenius 71; Des Sext. Empir. Pyrrhoneische Grundzüge 77, 81; Angebl. Heraklitismus des Skeptikers Aenesidemos 89; F. Fröbel 93; Des Comenius Werke I 92, 2. A. 93, II 98; Grundriß d. Kleinkinder- u. Kindergartenpädagogik Fröbels 95.

Pappenheim, Gustav, VB., CP, 🖃, ⚙, Statistik, Journaleigentümer, beeid. Patentanwalt. Wien III, Reisnerstr. 42. (ebda 11/1 38.) **V:** Volksw. Techn. Lehrb. 89, 3. A. 95; D. Patentwesen 95.

Pappenheim, Karl Julius, PA., CC., Präsident des Verb. d. Wiener Zeitungs-Correspondenzen, Vizepräs. d. österr. Fachschriftst.-Verb., H: d. „Oesterr. allg. Corr." u. Red. der „Gastrea", Organ des österr. Gastwirtheverbands. Wien IX, Liechtensteinstr. 4. (ebda 12/5 50.) ()

Papperitz, Georg, 🎖, Prof., Maler, München, Schwanthalerstraße 108 I. (Dresden 3/8 46.) **V:** In d. Dämmerung 87.*

Pappritz, Frl. Anna, Roman, /. Berlin W, Schöneberger Ufer 38. (Radach 9/5 61.) **V:** Aus d. Bergen Tirols, N., 94, 2. A. 94; Vorurteile, R., 94 II, 2. A. 97; Wahrheit, N., 97; E. Enterbter, R. 99.

Pappritz, Rich., Reisebeschr., Popul. Wiss., Dr. phil., GLehr. Eberswalde, Eisenbahnstr. 92. (Radach 17/8 67.) **V:** Thurii, s. Entstehg u. Entwicklg 90; Ulrich v. Hutten 93; Anleitg z. Stud. d. klass. Philologie u. Gesch. 97; Wandergen d. Frankreich 98; Marius u. Sulla 99.

Para, Ira, s. Schätzler-Perasini.

Pardon, Josef, DDeScG., Prof. a. d. Hndls-Mittelsch. Wien II, Taborstr. 27. ()

Pariser, Ludw., Litt.♛, Gerichtsassess. a. D., Dr. phil. München, Türkenstr. 106. (Luckenwalde.) **V:** Beitr. z. Biogr. v. Moscherosch 92; Die Insomnis cura dess. 93; Die Patientia dess. 97.

Parisius, Ludolf, Politik, Nov., ⚓, Kreisrichter a. D. Charlottenburg, Hardenbergstr. 18. (Gardelegen 15/10 27.) **V:** Preuß. Kultusminister, der s. Beruf verfehlt hat, 15. A. 71; Exc., warum so mißvergnügt? 5. A. 71; Pflicht u. Schuldigkeit, R. 71; Im Wald u. a. d. Heide, N. 75; Deutschlds politische Parteien, Gesch. 78; Dtsche Volkslieder mit ihren Singweisen 2c., H. I 79; Bilder a. d. Altmark 83 II; D. Reichsges. betr. d. Erwerbs- u. Wirtschaftsgen. (m. Crüger) 90, 2. A. 95; Formularbuch (m. Crüger) 91, 2. A. 97; D. Reichsgesetz betr. d. G. m. b. H. (m. Crüger) 93; Genossenschaftl. Zeit- u. Streitfragen 95; Leopold Freiherr v. Hoverbeck I 97. ()

Parow, Walt., 📖, Dr. phil., Prf., O.-Realschullehrer. Berlin-Großlichterfelde, Promenadenstr. 11. (Berlin 13/5 46.) **V:** Französ. Uebungsbuch f. untere Klassen nebst Elem.-Gramm. 76; Vortrag von Gedichten als Bildungsmittel u. s. Bedeutung f. d. dtschen Unterr. 86; The Life of Nelson by Southey f. d. Schulgebr. erkl. 90; **Ue:** Fortescue, Ueb. d. Regierg Englds 97. ()

Parpart, Frau Baronin Gertrud v., geb. Schröder (Pf. Irma v. Tiefenborn), VB., DSch., Komponistin, 🎖, ○, Nov., /, Psychodramen, Humor. Barnim i. M., Rothestr. 38. (Schätzow, Kolberg 27/7 48.)

Parrot, Otto, s. Otto Promber.

Parsifal, s. Ludw. Abels.

Partenheim, Wolf v., s. Conr. Frhr. v. Wallbrunn.

Parthenau, Moritz, s. Friedr. Moritz

Partout, Alex., s. Adolf Flachs.

Partsch, Joseph, 🌐, Dr. phil., o. UP. Breslau, Sternstr. 22 I. (Schreiberhau 4/7 51.) **V:** Ausg. d. Corippus Mon. Germ. III 79; Gletscher der Vorzeit 81; (m. Neumann) Physik. Geogr. von Griechenl. 85; Insel Korfu 87; Leukas 88; Kephallonia u. Ithaka 90; Phil. Clüver 91; Kleine Landeskunde d. Prov. Schles., 3. A. 96; Schutzgebiete d. deutsch. Reiches 93; Vergletscherg d. Riesengebirges z. Eiszeit 94; Regenkarte Schlesiens 95; Schlesien I 96. ()

Parwitz, Th. v., s. Theodolinde v. Paschwitz.

Pascal, Dr., s. Leo Berg.

Pasch, Konrad, (k.), **Ue:** Sp, GP. i. P. Salzburg, Buckelreutstr. 11. (St. Panthaleon, Ob. Oester. 26/11 31.) **V:** D. Prometheus Götterbildnis 87; Uebers Grab hinaus noch lieben 88; Ausgew. Schausp. Calderons de la Barca 91/96 VII; E. Dorer 94. **Ue:** Tirso de Molina, Ohne Gottvertraun kein Heil, Dr., 99; Lope de Vega, D. beiden Tello von Meneses, Dr., 99.

Pasch, M., A, Dr. phil., o. UP. Gießen, Alicestr. 31. (Breslau 8/11 43.) **V:** Vorlesungen über neuere Geometrie 82; Einleitung in die Differential- u. Integralrechnung 82.

Paschkis, Heinr., Pharmakologie, Dr. med., UDoz. Wien I, Rudolfsplatz 12. (1849.) **V:** Kosmetik f. Aerzte 90, 2. A. 93; Arzneiverordnungslehre 93.

Paschkis, Moritz, (k.), Sonette, Dr. jur., Dir. d. Bukowinaer Bod.-Cred.-Anst. Czernowitz, Herrengasse 14. (Nicolsburg 4/4

50.) **V:** Sursum corda, Sonette 97; Quinten 98; Osteuropäische Geschichten 98. ()

Paschwitz, Frl. Theodolinde v. (Ps. Th. v. Parwitz), Nov. Bayreuth, Erlangerstr. 18 I. **V:** Mechthildis, Hist. R. 96. ()

Pasig, Jul. (Ps. Erwin v. Waldenburg), Dr. phil., Nov., /, neuere Ψ, **Ue:** FIS.-Port., Herausgeber d. „Memoiren-Correspondenz". Berlin-Friedenau, Hauffstr. 17. (Waldenburg 28/7 48.) **V:** Die Erhebung Deutschlands i. J. 1870/71; Lieder u. G. 70; Knospen, Lieder u. G. 73; Bilder a. Italien 79; Luther i. s. Mußestunden 83; Alldeutschld nach Frankreich hinein! Lieder u. G. 95; Kurzgefaßte dtsche Schulgrammatik 95.

Pasig, Paul (Ps. Richard v. Felsenegg), ✠, Kultur♛, /, Privatgelehrter, Realsch.-Lehrer. Ilmenau, Lindenstr. 39 I. (Leipzig 27/6 52.) **V:** Aus der Jugendzeit, L. 79; Dr. Luthers Trostschriften 83; Herzensklänge, Lieder 85; Am Nil, Bild. u. Skizzen 88; D. große Kaiser i. s. menschl. Größe 97; O. v. Bismarck als Christ 98; D. evangel. Kirchenjahr in Gesch., Volksglauben und Dichtung 99.

Passarge, Ludwig, Reiseschild., **Ue:** Norw., GJustR. in Pens. Lana a. Etsch. (Wolitznik 6/8 25.) **V:** Aus d. Weichseldelta 57; Fragm. a. Italien 60; Schweden, Wisby u. Kopenhagen 67; Aus balt. Landen 78; Herr Petter Daß 80; Drei Sommer i. Norwegen 81, 2. A. 84; H. Ibsen 83; Balt. Nov. 84; Aus d. heutig. Spanien 84 2c.; Aus fünfzig Jahren, G. 95; Fahrten in Schweden, bes. Nordschwed. u. Lappland 97. **Ue:** Ibsen, Ged., Peer Gynt u. Brand 81; Norweg. Balladen 83; Björnson, üb. d. Kraft 86; Oswald v. Wolkenstein, Dichtungen 91; Börjesson, König Erich 93; Ch. Donalitius, Littauische Dichtgen 94; Petter Daß, Trompete d. Nordlandes 97; V. H. Wickström, Gesch., Abenteurerleben u. Arnliot, Gällina 99.

Passauer, Franz, VB., /, ✠, ⌂, ♛, Red. d. „Taunusboten". Homburg v. d. H., Kaiser-Friedrich-Promenade 35. (Gumbinnen 24/10 52.) ()

Passer, Arn. v. d., s. Franz L. Hoffmann.

Passow, Frau Prf. Athenaea, geb. Ulrichs; Belletr., Ethnogr. Jena, Weimar-Geraer-Bahnhofstr. 1. (Athen 18/2 39.) **V:** Schwarze Napoleone, Ind. Nov.; Wolf Ditfurths Abenteuer im Amazonasthal. **Ue:** Lubbock, vorgesch. Zeit; Ursprung der Zivilisation, Pflanzen u. Insekt.; Fawcett, Freihandel u. Schutzzoll; G. Eliot, das Menschenherz.

Pastenaci, Hermann, BP., ♛, ⊕, Dr. phil., Red. d. „Tägl. Rundschau." Berlin SW, Steglitzerstr. 14. (Jurgaitschen 2/5 57.) **V:** Schlacht b. Enzheim 80.

Pasternak, Frau Emilie Luise, Roman, PA. Dresden-Radebeul. (Eibenstock.) ()

Pastor, A., s. Erdmann A. Schäfer.

Pastor, Ludw., (k.), ♛, Dr. phil., o. UP., k. k. HofR., MitRed. d. „Histor. Jahrb." u. d. „Quellen u. Forsch. auf dem Geb. d. dtsch. Gesch." Innsbruck, Rudolfstr. 4. (Aachen 31/1 54.) **V:** Gesch. d. kirchl. Reunionsbestrebg 79; Corresp. d. Cardinal Contarini während d. dtsch. Legation 1541 80; Gesch. d. Päpste 86/95 III, 4. A. 99; J. Janssen, 5. A. 93; Zur Beurtheilung Savonarolas 98; A. Reichensperger 99 II. **Neubearb.:** Janssen, Gesch. d. deutschen Volkes 93/97 VI. **Ergänzt u. h.:** Aus Janssens Nachlaß, dessen Gesch. d. dtsch. Volkes VII, 12. A. 93, VIII, 12. A. 94 u. dessen 2. Wort an m. Kritiker, 17. u. 18. Tausd. 94; Erläut. u. Ergänzgen z. Janssen's Gesch. d. dtsch. Volkes, I Luth. Lebensende 98; II Nation. Gedanke u. Kaiseridee b. d. elsäss. Humanisten 98; III P. Augustin v. Alfeld 99.

Pastor, Willy. Berlin W, Ansbacherstr. 17. (Burtscheid 22/9 67.) **V:** Donatello 92; Vom Kapitalismus zur Einzelarbeit 92; Abendschatten, Nov. 93; Stimmen d. Wüste 95; Der Andere, R. 96; Wana, R. 97; Wanderjahre, Ess. 97; Der neue Stern, Dr. 99; Lichtungen, Ess. 99; Berlin wie es wurde und wird, Gesch. Ess. 99; Das Reich der Kristalle, Dr. 00.

Paszkowski, Wilhelm, ⁂, /, Dr. phil., Hilfsbiblioth. a. d. Kgl. Bibl. Berlin W, Ansbacherstr. 23. (Gumbinnen 6/2 67.) **V:** Adam Smith als Moralphilosoph 90; Bedeutg d. theol. Vorstellungen f. d. Ethik 91.

Pataky, Carl, VB., CP., ⚙. Berlin S, Prinzenstr. 100. (Arad 25/7 44.)

Pataky, E. F., s. Kalman Feherpataky.

Pataky, Frau Sophie, DSch., Bibl. Berlin S, Prinzenstr. 100. (Podiebrad 5/4 60.) **V:** Lexik. deut. Frauen d. Feder 98 II.

Patiß, P. Georg, (k.), SJ., Homiletik, ⊙. St. Andrä, Kärnten. (Tiums 4/7 14.) **V:** D. lyr. Dichtkunst 55; Geistesübgn d. heil. Ignatius 58, 2. A. 89; D. heilige Zita 58; Worauf gehts los? 60; D. Wirken d. Ges. Jesu in Oesterr. 61; Apostolat u. Märtyrer d. Ges. Jesu in Japan 63; Eugenia, Heldenbild des 3. Jahrh. 64; Gesch. d. bibl. Offenb. Gottes 64 II; Leben Jesu 65; Petr. Canisius 65; D. ABC d. Scholastik 66; Schule d. Herzen Jesu 66; Martyr. d. Ges. Jesu in Japan 67, 5. A. 68; Anklagen geg. d. Ges. Jesu 2. A. 67; D. Weizenähre, Dr. 69; Victor, Dr. 70; Konradin, Dr. 72; E. Martyrium i. d. kathol. Kirche 74; Wallfahrten 75; Paulus i. s. apostol. Tugenden 81; Leiden Jesu nach Th. v. Aquin 83; Heil. Vorbilder f. christl. Jungfrauen 83; D. großen Lügen d. Zeitgeistes 83; Ansprache i. d. Marian. Kongregation d. Jungfr. 83; Vortr. üb. d. Magnificat 83; Briefe üb. Geistesbildung, 2. A. 83; Weltordng ruht a. d. Gehors.,

2. A. 83; Verehrung des heil. Hauptes Christi 88; Heil. Joh. Berchmanns, 2. A. 88; Erwägung üb. d. Leben Christi 91; D. Verehrung d. Gnadenbildes U. L. Fr. v. Wege 91; Inform. ad studia humaniora; D. verborg. Leben Christi; Nachf. d. jungfr. Gottesmutter 93; Die glorreichen Geheimn. Jesu Christi 96. ()

Patzelt, Julius, 1. Vizepräs. d. DOeSchG., Chefred. des „Deut. Volksblatt". Wien VIII, Josefsgasse 4. (Böhmisch Leipa 64.) **V:** D. österr.-ung. Ausgleich 96; Oesterr. Jahrb. 97, 98.

Patzer, Adolf, LB., Vortrag, Gramm., Elementar- u. Sprachlehrer. Berlin O, Frankf. Allee 164. (Niezgoda, Pos. 18/9 42.)

Patzig, Albrecht, Generalsekr. d. nat.-lib. Partei. Berlin W, Köthenerstr. 46 I. (Chemnitz 1/11 50.) **V:** Afrik. Konferenz u. Kongostaat; Staatswirtsch. i. d. altorient. Staaten 86; Nat.-lib. Partei 1867/92; Jahresber. üb. d. Thätigkeit d. pr. Abg.-Hauses 88 ff.; Desgl. d. Reichstags s. 94/95.

Patzig, Hermann, GOLehrer, Prf. Berlin-Grunewald, Kunz Bundschuhstr. 5. **V:** Z. Gesch. d. Siegfriedmythus 98. (*)

Paudler, A., Kult. ♛, lyr.-episch. Dichtg., GP. Böhmisch-Leipa. (Kamnitzerneudörfel 8/10 44.) **V:** Kulturbilder a. Böhm. 83; Spitzberg-Album 83; Stadt Schluckenau 83: Sagen u. Märchen 83, 2. A. 87; Graf Jos. Kinsky 85; Pastor Schlegels Chronik v. Benfen 87; Lieder u. Launen, Ged. 88; Forschgn u. Wandergn 89; Prior Posselt 90; Sagen u. Märchen, Dichtgen 90 II; Lieder-Frühling 91; Sommersprossen 91; Herbstlinge 93; Sagenschatz aus Deutsch-Böhmen 93; Lied u. Leid 93; Ein Trostbüchlein 94; E. dtsches Buch a. Böhmen 94 f. III; Winterröschen 98; Leipaer Dichterbuch 98.

Pauer, Bernh., Balneologie, Dr. med., Arzt. Trautenau, i. d. Saison Konsiliararzt i. Johannisbad. (Pilnikau 16/6 27.) **V:** Johannisbad 65, 80, 89; Das hist. Trautenau 1866 91; Prostitutions-Regulierung 94; Schlacht b. Sohr 1745 96. ()

Pauer, Ign. (Pf. Ahasver, P. v. Waldegg), DOeSchG., ☉, ♆, 𝒻, Privatbeamt. Wien III, Seidlgasse 30. (Waldegg 27/6 59.) **V:** Freda, L. 86; Logische Konsequenzen, Schw. 91; D. Hosen d. Vaters, Hum., 2. A. 92; Sündhafte Lieder, G. 92; Heitere Abende 95.

Paul, B., s. Armin Brunner.

Paul, Ewald, Länd.- u. Völkerkde, Naturw., spez. Hygiene, ♒, Kolonialpolitik, Privatgel., H: d. „Cavalier". Stra b. Venedig, Ital. (Halberstadt 11/6 63.) **V:** Aegypt. in handelspol. Hinsicht 85; L'avenir de l'Egypte; Zukunft d. Franzosen 86; Kampf um d. Weltherrschaft 86; Ziele d. Russentums 86; Russen in Bulgarien 86; Zukunft russ. Handels 87; Wie ich mein Lungenleiden kurierte 88, 2. A. 90; Bester Weg zur Heilung v. Herzleiden 88, 2. A. 93; Russ. Asien u. s. wirtsch. Bedeutung 88; Allerlei Sport 89; Schnellste Heilg d. Muskelrheumatismus, 2. A. 93; Nierenkrankh. 90; Rezeptschlüssel 90; Rückenmarkskrankh. 90; Geschl. Krankh. 90, 2. A. 91; Fort mit den Nervenplagen 90, 2. A. 91; Adreßbuch d. Naturärzte, Naturheilanst. 2c. 90/92 II; Bedürfnisse d. vornehm. Welt 91; Sonnenbäder 91, 2. A. 93; Kunst d. Massage 91; Geg. Kneipp 92, 3. A. 94; Onanie u. Impotenz 92, 2. A. 95; Apostel d. Heilkunde 92, 2. A. 97; Verhütung allzugroßen Kindersegens 93, 3. A. 95; E. neues Kurverfahren 93; Blutarmut u. Bleichsucht 93; Fort mit der Cholera, 2. A. 94; Gelenkrheumatismus 95; Haut 95; Winke für Eheleute, 3. A. 99; Sittenbilder aus Steiermark 97; Erschütterungskuren, 2. A. 98; Gicht 98; Frauenkrankh. 98; Magenkrankh. 98; Die Kunst d. Verjüngung und Verschönung 98.

?Paul, Georg, Red. d. „Hannov. Sports." Hannover, Wagenerstr. 17. (Berlin 24/8 63.) **V:** D. Hebg d. Landespferdezucht 90. ()

Paul, Hans, Red. v. „Die Elektrizität". Leipzig, Gartenstr. 17. ()

Paul, Herm. Karl, s. Herm. Tauscher.

Paul, Herm., Germanist, Dr. phil., o. UP. München, Akademiestr. 9. (Salbke b. Magdeburg 7/8 46.) **V:** Ursprüngl. Anordnung v. Freidanks Bescheidenheit 70; Kritik u. Erklärung v. Gottfr. v. Straßb. Tristan 72; Gab es eine mhchd. Schriftsprache? 73; Nibelungenfrage 77; Untersuchung üb. d. germ. Vokalismus 79; Prinzipien d. Sprachgesch. 80, 3. A. 98; Mhd. Gramm. 81, 4. A. 94; Deutsch. Wörterbuch 96. H: Hartmanns von Aue Gregorius 73/76; Walther v. d. Vogelweide 82, 2. A. 94; Tristan als Mönch 95; Grundriß d. germ. Philol. 88/93, 2. A. 96 ff.; Beiträge zur Gesch. der dtsch. Sprache u. Litt. (mit W. Braune) 74 ff. ()

Paul, Theodor, ⚗, Dr. phil., ao. UP. Tübingen, Gartenstr. 45. (Lorenzkirch b. Strehla 13/2 62.)

Paul, Wilhelm, s. Wilh. Paul Graff.

Pauli, Hans, s. Max Hoffmann.

Pauli, Karl, ☉, 𝒻. Berlin NW, Flemmingstr. 2. (Wiesa 8/3 56.) **V:** Ehrenämter, Schw. 80; Verbot. Früchte, L. 81; Gemma, Sch. 84; Um höheres Recht, Sch. 86; Gänseliesel, Sch. 87; Klippen d. Weltstadt, Sittenb. 88; Verhängnisvoller Skat 88; Scheidungsgrund, Schw. 90; D. Skelett im Hause, L. 91; Lavachol, sat. Schw.; D. Waffen nieder, Dr.; Schuldbewußt, Sch.; Gift, Schw. 95; Ein Rückgenie, Schw. 95; Theater-Hum. 96; Humoresken 97; D. Roland v. Berlin, Dr. 98; Versichert, Schw. 98; Sternsteinhof, Dr. 99.

Pauli, Karl, ♆, 𝒻, Dr. phil., Prof. a. D. Lugano, Schw. (Barth 14/10 39.)

V: Deutsch. Verba praeterito-praes. 63; Lat. Verba auf uo 65; Ursprung d. Kutschkeliedes 71; Etrusk. Stud. 79/80; Etrusk. Forschung u. Studien 81/82; Altital. Studien 83/87; Altital. Forschg 85/94; Corpus inscript. etruscarum 93.

Paulig, Friedrich, preuß. ♛. Frankfurt a. O., Leipzigerstr. 30. (ebda 19/12 36.) V: Gesch. d. 7j. Krieges 63, 11. A. 69; d. 30j. Kr. 72, 2. A. 75; der Befreiungskriege 65, 6. A. 93; Familiengesch. des Hohenzollernsch. Kaiserhauses 90/95, 4. A. 98.

Paulóva, Reinh., s. Paul Ludwig.

Pauls, Carl N.P.Em., (k.), ♛, Rentner. Düsseldorf, Börnestr. 4. (Cornelimünster 5/12 40.) V: Abhandl. u. Aufs. z. Gesch. d. Rheinlande seit 76.

Paulsen, Friedr., ⁂, Dr. phil., o. UP. Berlin-Steglitz, Fichtestr. 31. (Langenhorn 16/7 46.) V: Entwickelungsgesch. d. Kantschen Erkenntnistheorie 75; Gesch. d. gelehrt. Unterr. 85, 2. A. 96; Ethik 89, 5. A. 99; Realgymn. u. d. human. Bildg 89; Einleitg in die Philosophie 92, 6. A. 99; Ueber d. gegenwärt. Lage des höh. Schulwesens in Preuß. 93; Immanuel Kant 98, 2. A. 99; Kant d. Philos. d. Protestantism. 99.

Paulsen, Johs., ✝, Sozialpolitik, Pastor, H: Kirchlicher Anzeiger, Leiter der Kropper Irrenanstalt. Kropp, Schl.-Holst. (*)

Paulus, Ed., ♆, Länderkunde, Konservator, Dr. phil., OStudienR. Stuttgart, Schlosserstr. 30. (ebda 16/10 37.) V: Ausflug nach Rom 70; Bilder aus Dtschl. 73; Lieder 77; A. d. Schwabenland 77; Bilder aus Italien, 3. A. 78; Ital., 2. A. 79; Lieder u. Humoresken 80; Bilder a. Kunst u. Altert. 83; Stimmen a. d. Wüste, Sonette 86; Aus Schwaben 87; Uhland u. Tübingen 2. A. 87; Bebenhausen 86; N. Merlin 88; Kunst- u. Altertsdenkmale i. Württ. 89 ff.; Cistercienserabtei Maulbronn, 3. A. 89; Ges. Dichtgen 92; Helgi 96; Arabesken 97. ()

Paulus, Eugen Abbé, (k.), lokale ♛, Vorst. d. Stadtbibl. u. d. Stadtarchivs Metz, Lothr., Kapellenstraße 20. (Thiers 10/7 56.) *

Paulus, Nikolaus, (k.), D., Kirchen-♛. München, Buttermelcherstr. 10. (Krautergersheim, Elsf. 6/12 53.) V: L'Eglise de Strasbourg pendant la Révolution 90; Joh. Hoffmeister 91; D. Augustiner B. Arnoldi v. Usingen 93; J. Wild 93; D. Straßburger Reformatoren u. d. Gewissensfreiheit 95; Luthers Lebensende u. d. Eislebener Apotheker Joh. Landau 96; Justizmord an 4 Dominikanern begangen (1509) 97; Luthers Lebensende 98; K. Schatzgeyer 98; J. Tetzel 99.

Pauly, A., s. Paul Kirstein.

Pauly, Heinr., (k.), ♛, Dr. phil., OPfr., Montjoie, Aachen. (Münstereifel 22/5 38.) V: Montjoie u. das Montj. Land I 62 ff.; Sprachdenkmäler d. Montj. Landes 82/87; Festschr. z. 25jähr. Jub. d. kath. Ges.-Ver. 83; Denkschr. betr. Anlage e. Roerthal-Eisenbahn 91. ()

Pauly, Max, ✓, H: d. „Ill. Tierfreund". Villa Pichling b. Köflach, Steierm. (Lautenbach 19/6 56.) V: Honig-Konsument 87, 2. A. 89; Honig u. s. prakt. Verwertung 90; Honig als Volksarzneimittel 92; Verwendung d. Honigs i. Keller 92; Ill. Handb. d. Geflügelzucht 98.

Pauly, Otto, s. Max Stempel.

Pauly, Frau Tony (Pf. Antoinette, Hans Czirn), Erziehgs- u. Jugendschr., ✓, Nov., Hum. Potsdam, Charlottenstr. 5. (Liebemühl, Ostpr., 13/4 42.) V: Mosaik 77; Uns. Kinder 78; Dienstherrsch., 3. A. 80; Haushaltkatechismus, 2. A. 87; A. Elbings Vorzeit 87; Immergrün 92.

Paura, A. v. der, s. Auguste Groner.

Pawel, Jaro, (k.), Univ.- u. Staatsrealschullehrer, ✪, Litt. ♛. Wien XVIII, Canongasse 19. (Budislau 11/10 52.) V: König Erik, Tr. 77; Gretchen Wunderhold, E. 79; Klopstocks Oden 80; Litt. Reformen d. 18. Jahrh. i. Wien 81; Wortbestimmungstabelle 81; Hoffeste im Nibelungenlied mit ihren Kampfspielen 85; Pflege der Leibesübungen in den Dichtgen des MAlters 85; Kinderspiel in den Dichtungen d. MA. 86; Pflege d. Leibesübungen bei den asiat. Kulturvölkern 85; Grundriß e. Theorie des Turnens 84 f. II; Abriß einer Entwickelungsgesch. des deutschen Schulturnwesens 85; Deutschlds Turner 85; Zeitschrift für d. österr. Turnwesen 85 f.; Anleitung zur Erteilung des Turnunterrichts an den Realschulen Oesterreichs 86; Leibesübungen u. Leibeskünste der fahrenden Meister im MA. 87; Leibl. Ergötzlichkeiten der Bauern u. Bürger im MA. 90. H: Klopstock, Wingolf, Krit. Ausgabe 82; Ders. Oden, Krit. Ausg. 89; Auswahl a. dess. ungedr. Briefen 89; Herders ungedr. Briefe a. Gleim 92; Boies ungedr. Briefe an Gleim 94; Gleim 95. ()

Pawikovski, Gust., DDeSchG., ✪, ♆, Kritik. Uc: Czech. Wien XVIII, Haitzingergasse 18. (Halbstadt i. B. 2/8 51.) V: A. v. Meran, Tr. 78; Nerudas kosm. Lieder 81; Trost- u. Trutzbüchlein der Deutschen in Oesterreich 88.

Pawlecki, Jhs. (Pf. Hans v. d. Osten), ♆, ✉, Lehrer. Hamburg, Martinistr. 8. (Schönlanke, Posen 22/2 64.) V: Ausführl. Informator üb. d. Gehaltsverhältnisse d. Volksschullehrer in 600 Städten Alldeutschlands, 2. A. 90; Ewiger Frühling 89; E. Lehrerleben 93; Dichterstimmen aus der deutsch. Lehrerwelt 92, 3. A. 98; Sedanrede 95, 2. A 96; Russ. Ostern 92; D. Gedächtnis 92; Kaisergeburtstagsrede 95; Kl. Sprachlehre 98; Bibl. Historienbuch (Unterstufe) 98; D. Bedeutung d. Lehrerstandes f.

d. Kultur 96; Martin Gars, Lose Blätter 97; Faust II 97; Liebe in Poesie u. Prosa 97; Auf den Weg des Lebens, G. 97.

Pawlitschek, Frau Anna, DOeSchG., Nov., Roman. Czernowitz, Metzgergasse 13. (Troppau [15]/3 64.) **V**: Ob ich dich liebe, R. 97.

Pawlowski, J. N., (k.), ♛, ❁, Hauptlehr. Danzig-Zoppot. (ebda [4]/12 16.) **V**: St. Adalbert, Apost. d. Preußen u. d. Vorstadt St. Albrecht b. Danzig 79; Popul. Gesch. Danzigs 80|83; Pop. Gesch. u. Beschr. d. Danz. Landkr. 86; Landeskunde WPreuß.; Hervorragendste Danz. Pers. u. Familien 88; Danz. u. Umg. 89; Mutter als erste Lehrerin ihrer Kinder 90; Führer durch d. Cisterz. Klosterkirche u. d. früher. Kloster in Oliva bei Danz. 91; Fremdenführer durch Danz. u. Umg. 92; Gesch. v. Danz. 93; Gedenkschrift zur Erinnerung an die Säkularf. Danz. 93; Erklärung des Katechism. d. kath. Relig. 94; Deutschlands Streben und Ringen nach Einheit 95; Ergänzungsheft z. deutsch. Gesch. für Ost- u. WPreuß.; Erz. aus der Gesch. Danzigs, für die Jugend bearb. 96; Gesch. u. Beschreibg der St. Nikolai-Pfarrkirche, der ält. K. in Danzig 98; Deutschland in s. geschichtl. u. kulturgesch. Entwickelung unter d. Hohenzollern. Für Volkssch. 00.

Pax, Ferd., ✐, Dr. phil., o. UP. und Dir. d. kgl. botan. Gartens. Breslau, An d. Kreuzkirche 3 p. (Königinhof [26]/7 58.) ()

Payer v. Thurn, Rud., Litt. ♛, Beamter i. der Cabinetskanzlei S. M. d. Kais., Red. d. „Chronik des Wiener Goethe-Vereins". Wien IV|2, Karolinengasse 18. (Groß-Becskerek [27]/9 67.) *

Paysen, Frau Hilda Ottilie, geb. Palmé (Pf. H. Palmé-P. und H. Olivet), VB., DSch., DOeL., Roman, Novelle, ✪, ✐. Berlin-Großlichterfelde, Bismarckstr. 27. (Hamburg [26]/9 43.) **V**: Marietta Tonelli, N., 3. A. 88; Meine Nachbarin z. Rechten, L. 82; Frost in Blüten, N. 83, 3. A. 93; Pflicht u. Liebe, N. 83, 3. A. 93; Mr. Lasaire, L. 85; D. rote Ulla, R. 95.

Paysen Petersen, Georg, Volks- und Jugendschr., ✐, Lehr. Hamburg-Eimsbüttel, 2 te Parkstr. 21 I. (Rendsburg [1]/12 52.) **V**: Reinhart Rotfuchs 92, 2. A. 99; Gesch. a. d. Heimatstadt, N. 93; Mütterchen, erzähl' uns was! 94; Till Eulenspiegels lustige Streiche 96, 2. A. 99; Fürs dtsche Haus, M. 96. **H**: Kinder- u. Hausmärchen aller Völker, ges. durch d. Brüder J. u. W. Grimm 99.

Pazaurek, Gust. E. (Pf. Gustav Edmund), Kunst♛, ✪, Dr. phil., Kustos d. Nordböhm. Gewerbe-Museum. Reichenberg, Clotildenstr. 6. (Prag [21]/5 65.) **V**: Liebesgeschosse 89; C. Screta 89; Wallensteins Verrat, L.; „A", L.; Venus, L.; D. Kampf mit d. Drachen, Schw. 90; Liebeserklärg, D. 91; Kunstschmiedearbeiten 94; Gesch. des Nordböhm. Gewerbemuseums 98; Ausgew. Sammlungsobjecte 98. ()

Pech, Joh. K. Traugott, Buchhändler, **Ue**: Slaw. Leipzig, Tauchaerstr. 25. (Auritz [23]/6 38.) **Ue**: Pypin u. Spasovic, Gesch. d. slav. Litt. 80|84; Werchowskij, Stimme e. griech.-kath. Christen gegen den Papismus 89; Wengerow, Grundz. d. Gesch. der neuesten russ. Litt. 99.

Pechhold, Rudolf Karl (Pf. Michel Treu), Erz., Schulleiter. Unter-Wesch-nitz, Post Schlappenz, Böhm. (Wien [26]/2 63.) **V**: Im Grenzwalde, G. 97. ()

Pechmann, Auguste Freiin v. (Pf. Martha Friede), (k.), Volks- u. Jugendschr. ✐. München, Gabelsbergerstr. 13. (Berchtesgaden [17]/2 46.) **V**: Mädchenschicksf., Erz.; D. 7 Werke d. Barmherzigkeit, Erz.; Erzähl.

Pecht, Friedr., Kunstlitt., ♛, Red. d. „Kunst für Alle". München, Blütenstr. 14. (Konstanz [2]/10 14.) **V**: Südfrüchte 52; Schillergallerie 59; Goethe-, Lessing- und Shakesp.-Gallerie 64|76; Kunst- u. Kunstind. a. d. Münch. Ausst. 76; Dtsche Künstler d. 19. Jahrh. 77|81; Kunst u. Kunstind. a. d. Paris. Weltausst. v. 1877|78; D. mod. Kunst auf der Intern. Kunstausst. München 83; Mitarb. an Rebers Gesch. d. n. deut. Kunst, 2. A. 84; Dtsche Künstler des 19. Jahrh. 79|86 IV; Gesch. d. Münch. Kunst im 19. Jahrh. 88; Aus m. Zeit 94 II.

Pechtl, Heinr., ♛, Kultur♛, ✐, Scriptor i. R., UBibl. Prag-Smichow, Quai 8. (Moldauthein [12]/10 27.)

Pechuel-Loesche, Eduard, Naturw. ⊜, Dr. phil., ao. UP. Erlangen. (Zoeschen [26]/7 40.) **V**: Loango-Expedition, III 81; Bewirthschaftg trop. Gebiete 85; Stanley und das Kongounternehmen 85; Stanleys Partisane 86; Kongoland 87. **H**: Brehm, Tierleben, 3. A. 90|92.

Pederzani-Weber, Jul., Kult. ♛, ✐, **Ue**: ISE. Berlin W, Kleiststr. 15. **V**: Frauen u. d. soz. Frage 83; Mazzini 85; Gesch. d. Feme 90; Gesch. d. rot. Kreuzes 91; Marienburg 92; Die verl. Tochter, Erz. 93; Unter d. Fahne d. gr. Kaiser, N. 94. ()

Peipers, David, ⁂, ao. UP. Göttingen, Friedländerweg 32. (Frankfurt a. M. [16]/6 38.) **V**: Quaestiones criticae de Platonis Legibus 63; Ritter, Ueber das Böse u. seine Folgen 69; Untersuch. über d. System Platos 74; Ontologia Platonica 83; Lotzes Kl. Schriften 85|91 III; D. protestant. Bekenntnis 97. ()

Peitl, Paul (Pf. Paul Mannsberg), Kunstkritik, ✪, Operntexte, ✐. Wien XVIII, Anton Frankgasse 3. (ebda [2]/8 53.) **V**: Wilde Jäger 79; Otto der Schütz, Op. 81; Aus dem Nachlasse eines Kraftgenies; D. Fall Stelzer, P. (m. Wilh. Fuchs) 91; Allerlei Typen 98.

Peitz, Rob., Red. des „Allgem. Anz."

Flöha, Sachs. (Gera 11/11 63.) V: Handbuch z. Erlernen der engl. Sprache 90, der franz. Spr. 91; Parteien i. deut. Reichst. 92; Kgl. Sächs. Gesetz, d. Vereins- und Versammlungsrecht m. Anm. 98.

Pelet-Narbonne, Gerhard v., ⚔, Generalleut. z. D., H: v. „Loebells Jahresberichte" f. 94. Berlin W, Kantstr. 158. (Friedeberg, Neumark 8/2 40.) V: v. Mirus, Leitfaden für den Kavalleristen 76, 24. A. 98; Hilfsbuch zur Ertheilung des theoret. Unterrichts i. Reiten 75, 2. A. 96; Der Kav.-Unteroffiz. im innern Dienst der Eskadron 83, 2. A. 96; D. Kavalleriedienst 84, 4. A. 97; Ueber Organisat., Erziehg u. Führung v. Kavall., sowie Uebungen gem. Truppen im Gelände 95, 2. A. 96; (franz.: Le testament d'un cavalier); Aussichten d. Kav. im Kampf gegen die Inf. und die Artill. 98; Die Reiterei der 1. u. 2. deut. Armee i. d. Tagen v. 7.z.15./8. 70 99 (frz.)

Pell, Georg, (k.), ✝, Dogmatik, Apologetik, Lyc. P., Chefred. d. „Theol. prakt. Monatsschr." Passau. (Rittsteig-Passau 4/11 49.) V: Dogma v. der Sünde u. Erlösung im Lichte d. Vernunft 86; Abriß d. Kirchengesch. 86; Lehre des h. Athanasius von der Sünde u. Erlösung 88.

Pelzeln, Frl. Franziska v. (Pf. Henriette Franz), (k.), Roman, Nov. Wien I, Bäckerstr. 14. (ebda 6/12 26.) V: Erbe von Weidenhof 84, 3. A. 84.

Pemsel, Joseph, ✠, Pfarrer. Staadorf, Bayern. (Mörsach M. Fr. 1/2 61.) V: A. Stöckl, Biogr. 96; Krippe u. Christbaum, Kinderfestspiel 96. ()

Penck, Albrecht, ◍, ▲, Dr. phil., o. UP., Red. d. „Geogr. Abhdlgen", Coeditor of the Geolog. Journal Chicago. Wien III/3, Marokkanergasse 12. (Leipzig 25/9 58.) V: Vergletscherg der dtschen Alpen 82; Deut. Reich 87; Donau 91; Morphologie d. Erdoberfläche 94; Untersuchgn über Verdunstg u. Abfluß 96; Fr. Simony 98.

Penka, Karl, arische Sprach-, Völker- u. Altertumskde, GP. Wien XVIII, Schindlergasse 48. (Müglitz 26/10 47.) V: Nominalflexion der indog. Sprachen 78; Origines Ariacae 83; Herkunft d. Arier 86; Heimat d. Germanen 93; Zur Paläoethnologie Mittel- und Südeuropas 97.

Penn, Heinrich M., Roman, ✎. **Ue:** Serb. Slow., Red. Wien III, Geologengasse 5. (Laibach 2/12 39.) V: Deutsche Lieder 64: Untergang Metullums, Tr. 66; Mod. Lebemänner, Dr. 66; Sonette 66; France Presern 66; Ung. schönster Tag, Festsp. 67; Flecken im Wappen, R. 68; Waldmärchen, Ep. 68; Tagebuchblätter 69; Ein Mord, N. 69; Blaublutsünden, N. 69; Weibl. Sekundanten, Dr. 73; Slav. Bauernkönig, R. 74; Geld für Alles, R. 74; Geheimnis des Polizeirates, R. 75; D. Gefangene, N. 76; Der schwarze Handschuh, R. 76; Hilf dir selbst, Nov. 76; Charakterköpfe, Ep. 77; Ein Vergessener im Polizeihause, R. 77; Gehenkte, R. 77; Spion im Pruth, R. 77; Schwarze Sultanin, R. 77; Uns. Soldaten, G. 78; Mara, Tr. 79; Gesch. d. Stadt Wien 79; Oesterr. in Bosnien, R. 79; Kaiser kommt, Festsp. 80; Calderon, G. 81; Brüder der Auferstehung, R. 81; Dämon Gold, R. 82; Sekretär des Kaisers, R. 82; Türken vor Wien, R. 83; Von der Bühne ins Irrenhaus, R. 83; Buch der Treue, G. 83; Friede den Menschen 2c., Ep. 85; Oesterr. Landarmee u. Marine 85; Meine 60. Publikation, Ep. 85; Prinz Marzipano, Singsp. 85; 25 Jahre 85; Unser Doktor, Lebensb. 85; Wundergraf, Singsp. 86; Schutzengel, R. 87; Um deutsche Erde, Dr. 87; Uns. Kaiser, Geschichtswerk 88; Theaterblut, L. 89; Marie Valerie, Biogr. 89; Geheimnisse e. Dämons, R. 90; Juwelendieb, R. 90; Geheimnis d. Kerkermeisters 90; Im Dunkel der Nacht, R. 91; Junge Fürst, Dr. 91; Deutscher Bauer, Dr. 91; Zauberer v. Roßwald, R. 91; Dem Andenken Bauernfelds 90; Den Manen Grillparzers 91; Das Radetzkylied, G. 92; Auf zitternder Erde, R. 92; D. älteste christl. Baudenkmal, Hist. Skizze 92; D. Lied vom Kaiser, Festg. 92; D. Sieg d. Kreuzes, R. 93; Von Triest nach Indien, Reiseskizze 93; D. Volkes Huldigung, Festged. 93; Das Liebeslied, Singsp. 93; Die Emissärin, R. 94; Der Brünner Spielberg, Hist. Sk. 94; Der seltsame Protektor, Hum. 94; Gruselige Erlebnisse, R. 94; Aus eigener Kraft, R. 95; Amtsgeheimnis, R. 95; Die Leimrute, R. 95; Habsburg im Lied, G. 96; Denkmäler berühmter Musiker, Biogr. 96; Die Schulreiterin, R. 96; D. Cirkusdiva, R. 96; Meereszauber und Städtewunder, Reisesk. 97; Aus treuem Oesterreicherherzen 97; Elisabeth 98; Soldatenbüchlein, G. 99; Erzh. Albrecht, Gedenkbl. 99; Los vom Haß, G. 99; Oesterreicher wollen wir bleiben, Mahnruf 99.

Pennerstorffer, Ignaz, Jugendschriften, Oberlehr. Wien I, Johannesgasse 4a. (Michelbach 27/1 47.) V: Oesterr. Gesch. in Ged. 78, 2. A. 79; Lehrb. d. Gesch. f. Bürgerschulen 82, 5. A. 98; Hist. Bibl. f. d. Jugend 85; N. F. 7. u. 8. 94; Lehrbuch d. Gesch. für Volksschulen 87, n. A. 98.

Penzig, Rudolf, ⁂, ✎, ✍, ✠, Dr. phil., Dozent a. d. Humboldt-Akad., Red. d. „Eth. Kultur". Charlottenburg, Grolmanstr. 15. (Samitz 30/1 55.) V: A. Schopenhauer u. menschl. Willensfreiheit 79; E. Wort v. Glauben an s. Verfechter u. Verächter 84; Qu'est-ce que cette plante? 93; Sünde und Erlösung 94; Kindererziehung in der religionslosen Familie 95; D. ersten Moralunterweisgen d. Kinder 96; Ernste Antworten auf Kinderfragen 97, 2. A. 99.

Penzler, Johs (Pf. Ph. Wilh. Jonas), VB., ♛. Leipzig, Tauchaerstr. 11. (Zossen 13/12 50.) **V**: Revolution. od. Reformator? Was war Luther? 83, 2. A. 94; Kirchl. Ortslex. f. d. ev. Dtschld 93/94; Marksteine v. Bismarcks Lebensweg, 1./3. A. 95; Bismarcks Dank 95; Reden Kaiser Wilhelms II. 97; Fürst Bismarck nach s. Entlassung 97/98 VII; Fürst Bismarck u. Leipzig 99. **Neub:** Ritters geograph.-statistisch. Lex., 8. A. 94. ()

Peregrin, s. Theod. Lessing.

Peregrin, s. Frz. Tiefenbacher. ()

Peregrina, Cordula, s. Cord. Schmid.

Peregrinus, Otto, s. C. G. Kordgien.

Peregrinus, Silvio, s. S. Lublinski.

Perfall, Anton Freiherr von, VB., ✎, Roman, Nov., ⌂. Schliersee, Bayern. (Landsberg am L. 11/12 53.) **V**: Ueber alle Gewalten, Nov. 89; Justiz der Seele, R. 89; Dämon Ruhm, R. 89; Harte Herzen, R. 90; Gift u. Gegengift, R. 90; Erdmannshaus, R. 90; Marciana, Dr. 90; Auf Irrwegen der Liebe, Nov. 91; Unterwühlter Grund, R. 91; Totenröschen, R. 91; Truggeister, R.; Romanzero, R. 92; Anca, eine Cirkusgeschichte; Ketten, R.; Sein Dämon, R.; Aus Kunst u. Leben, R. 94; Scharffenstein, R. 94; D. Sünde, R. 95; Schüchterchen, R. 95; Verlorene Paradies, R.; Waidmannsjahr, Sk.; Die Krone, rom. Erz.; D. Achenbacher; Loni; Wilde Liebe; Die Tragödin, R. 97; Jack; Der weiße Gamsbock 97; Das Glück v. Tennerton 98; Faiful, R. 98; E. Accord, die Libelle, Nov. 98; Die Krone, Sch. 98; Die Sonne, R. 99; Goldherz, R. 99; König Erfolg, R. 99; Jagdteufl, Erz. 99; Pygmalion, R. 99.

Perfall, Karl Frhr. v. (Pf. Th. v. d. Ammer), Roman, Kunstkritik, ✎, Red. d. „Köln. Ztg". Cöln a. Rh., Hansaring 68. (Landsberg am L. 24/3 51.) **V**: Münch. Bilderbogen, Humor, 2. A. 77; Wintermärchen, R. 79; Vornehme Geister, R. 83; Wanda, Sch. 83; Heirat des Herrn v. Radenau, R. 84; Vicomte Bossu, R. 85, 2. A. 90; Langsteiner, R. II, 2. A. 86; Verhältnis, R., 5. A. 91; Fromme Witwe, R. 89, 2. A. 90; Natürl. Liebe, Erz. 90; Verlorenes Eden — heil. Gral, R. 94 III; Königsliebchen, R. 95; Sein Recht, R. 97; Damals, R. 99.

Perger, P. August, (k.), SJ., Apologetik. Charlottenlund, Dänemärk. (Münster i. W. 27/11 39.) **V**: Ist röm.-katholisch echt evang.? 89; Zum Schutze d. Wahrh. 90/92; Erläut. Anmerkungen zu d. 4 Evangel. u. d. Apostelgesch. 93; Homilet. Predigten üb. d. sonn- u. festtägl. Evangel. 94, 2. A. 97; Kreuz u. Altar, 7 Pred. 95, 2. A. 99; D. Jesuit L. Nielssen, gen. „Klosterlasse" 96; Die Jesuiten in Madagaskar 99. **Ue:** Drei Bücher v. Streben nach d. Vollkommenh. bes. im Ordensstande. Aus d. L. 96, 2. A. 97; D. Protestantism. i. d. Gegenw. Aus d. Norw. 97.

Perkmann, Joseph, ⁂, ▮, Dr. phil., G.-Prof. Czernowitz, Johannisgasse 7. (Innsbruck 14/7 62.) **V**: Bildender Unterricht in den Sprachfächern I 94.

Perl, Ernst Paul Salvator (Pf. Ernst Rügen), ✎, Nov., ✉. Wien I, Grünangergasse 1. (ebda 8/5 63.) **V**: Dollariaden 92. ()

Perl, Frau Henriette (Pf. Henry Perl, Mora), (k.), ✎, Nov. München, Schellingstr. 96 II. (Lemberg 24/12 45). **V**: Novell. 77; Wagner in Venedig 83; Klippen 92; Venezia 94; Venezian. Novellett. 95, 2. Serie 96.

Perl, Sigism., BP., Red. a. „Berl. Tagebl." Berlin W, Elßholzstr. 5. (Gleiwitz 23/11 33.)

Perlbach, Max, ♛, Dr. phil., UBibl. Halle a. S., Blumenthalstr. 20. (Danzig 4/11 48.) **V**: Aeltere Chronik von Oliva 71; Preuß. Regesten bis zum Ausgang des 13. Jahrh. 76; Dan. Manin und Venedig 78; Quellenbeiträge z. Gesch. d. Stadt Königsberg i. M. 78; Pommerell. Urkundenbuch 82; Preuß.-poln. Studien 86; Statuten d. dtschn Ordens 90; Prussia scholastica 95.

Perlmann, Emil, Socialwiss., Red. d. Wochenschrift „Unser Blatt". Berlin W, Kalckreuthstr. 18. (ebda 7/4 66.) *

Perls, Arnold, BP., Politik, ♛, ✉, Stadtverordn., Publizist, Red. d. „Berl. Ztg". Berlin SW, Bellealliancestr. 70. (Tarnowitz 15/1 56.) **V**: Töcht.-Almanach 75; Altdeutsche Götterlehre 76; Buch vom Küssen 76; Streifzüge 77; Herzensklänge, 3. A. 82; Konflikt 82; D. Deutsch-Freisinn. u. d. Leipz. Tageblatt 84; Stöcker u. sein Prozeß, 4. A. 85; Hammerschläge 87; Kampf geg. den Reichstag 87; Thronwechsel u. d. innere Lage 88; Kaiser Friedrich u. s. Regierung 88; Hausschatz gut. Gedanken 94; Gesch. d. Volkserhebung 98.

Perné, Frau Emma de, geb. Freifr. v. Maasburg (Pf. Geraldus), (k.), VB., ✎. Salgó-Tarjan, Ungarn, Bergbaukolonie. (Schönpriesen, sächs. Grenze 2/11 52.)

Pernerstorfer, Engelb., **H:** u. Red. d. „Dtsch. Worte", Oestr. Reichsr.-Abgeord. Wien VIII, Langegasse 15. (ebda 27/4 50.)()

Pernett, Friedr., s. Friedr. Panstingl.

Pernhoffer, Ant., ✎, Präs. d. deutsch. Journalisten-Ver. f. die österr. Alpenländer, Dir. d. Filiale Graz d. k. k. Telegr.-Corresp.-Bureaus in Wien. Graz, Radetzkystr. 34 p. (Wien 20/2 50.)

Pernice, Alfred, ⚖, Dr. jur. u. phil., o. UP., GJustR. Berlin W, Genthinerstr. 13 F. (Halle a. S. 18/8 41.)

Pernter, Jos. M., (k.), Meteorologie, Dr. phil., o. UP. u. Dir. d. k. k. Centralanstalt. f. Meteorol. u. Erdmagnetismus. Wien XIX, Hohe Warte. (Neumarkt in

Tirol 15/3 48.) **Ue:** Das Wetter v. Ralph Abercromby 94.

Pernwerth v. Bärnstein, Ad., ♀, Kultur- u. Litt.♛, kgl. RegDir. München, Karlstraße 46. (Würzburg 20/5 36.) **V:** Iterumque vivat academia, D. 78; Carmina burana selecta, D. 79; Ubi sunt, qui ante nos in mundo fuere? D. 81; Beitr. z. Gesch. u. Litt. d. dtschn Studententums 82; In Duplo, D. 88; Imitata, D. 96.

Perron, P., s. D. Riecke.

Perthen, Emil, (k.), Heimatsk., Volkssch.-Lehr. Ober-Algersdorf, Bez. Tetschen, Böhm. (Tyssa 3/2 66.) **V:** D. Hutberg b. Mertendorf u. dessen Umgeb. 96; Culturgesch. Entwicklungsgang d. Gem. Algersdorf 97; 55 Jahre im Dienste d. Schule 98;

Pescatore, Gust., ✠, Dr. jur., o. UP. Greifswald, Gützkowerstr. 86a. (Landsberg a. W. 15/8 50.) **V:** Zur Lehre vom formlosen Widerruf d. Testamente 75; D. sog. alternative Obligation 80; Glossen d. Jrnerius 88; Beitr. z. MA. Rechtsgesch. 89; Joh. Jacobi Canis de modo studendi in utroque iure libellus 89; Thomae Diplovatatii Opus de praest. Doctorum I 90; Krit. Studien auf d. Gebiete d. civilist. Litteraturgesch. d. MA. 96; Placentini Summa de actionum varietatibus 97. ()

Pesch, Christian, (k.), SJ., ✝, ⁂, Prof. Valkenburg, Holl. Limburg. (Mülheim a. Rh. 25/5 53.) **V:** Gottesbegriff in den heidn. Religionen des Altert. 85, d. Neuzeit 88 II; Christl. Staatslehre nach den Grundsätzen d. Encyclica v. 1/11 1885 87; Gott u. Gött. 90; Institut. propaedeuticae ad sacram theologiam 94; ed. II 98; Tractatus dogmat. De Deo Uno et Trino 95, ed. II 99; De Deo creante et elevante. De peccato originali. De angelis. De fine ultimo. De actibus hum. 95, ed II 99; De Verbo incarnato. De b. V. Maria. De cultu Sanctorum 96; De Sacramentis i. gen. De Baptismo. De Confirmatione. De SS. Eucharistia 96; De Poenitentia. De extrema Unctione. De Ordine. De Matrimonio 97; De Gratia. De Lege Dei positiva 97; De virtutibus i. gen. De virtutibus theologicis 98; De virtutibus moralibus. De peccato. De Novissimis 99.

Pesch, P. Heinr. (Pf. Heinrich), (k.), SJ., Sozialpolitik. Exaeten, Holl. (Cöln 17/9 54.) **V:** D. soz. Befähigung d. Kirche 91, 2. A. 97; Wohlthätigkeitsanst. d. christl. Barmherzigkeit in Wien 91; Liberalismus, Socialism. u. christl. Gesellschaftsordg, I, 1 93, 2. A. 97, I, 2 96, I 3 96, II 1, 2 99.

Peschel, Emil, ♛, Litt♛, Sprachwiss., ✎, Dr. phil., HofR. u. Dir. des Körner-Mus. Dresden, Körnerstr. 7. (ebda 6/7 35.) **V:** Vollst. engl. Sprachlehre 61, 67; Exercices for Reading and Translating 62, 70; Unterrichtsbücher d. engl. Sprache; Wer Kinder liebt, G. 73; Körner-Bibliogr. 91. **H:** Th. Körner, Tageb. u. Kriegsl. v. 1813, 93; Th. Körner u. die Seinen 98 II.

Peschel, Max, Ophthalmol., Dr. med., Prof. d. Augenheilkde, Augenarzt. Frankfurt a. M., Jahnstr. 2. (Gr. Glogau 19/6 48.) **V:** Sympathischer Plexus d. Carotis 77; Astigmatismus 78; Perisкopie 79; Kants Philosophie 79; Adaption d. Netzhaut 80; Entoptisches Phänomen 80; Keratoplastik 83; Orbitalnerven 93; Galvanocaustische Sonde 94; Ptosisoperation 94; Epitheliom 98; Trichiasisoperation 98; Staarextraktion 98; Cysticercus intraocularis 99.

Peschier, Eugen, VB., Litt.♛, Prf. a. D. Konstanz, Schützenstr. 10. (Genf 10/7 35.) **V:** Dichterbuch d. franz. Schweiz 65; L. Geiger 71; Runeberg 81; E. Tegnér 82; An zwei Seen, G. 90; Petit Dict. classique 91. **Bearb.:** H. B. de Saussure, Le Montblanc, m. Komm. f. d. Schule. ()

Peschka, Gust. Adolf v., ⅄, Geomet., Dr. phil., RegR., o. ThSchP. Wien III, Jacquingasse 2. (Joachimsthal 30/8 30.) **V:** Ursache d. Dampfkesselexplos. 67; Freie Perspektive in ihrer Begründg. 68, 3. A. 86; Dimensionierung d. Maschinenteile 69; Cotierte Projektionsmethode 77, 2. A. 82; Normalen Flächen 80/82; Darstellung u. projekt. Geom. 83/85 IV; Graph. Lösung der axonometr. Probleme; D. Indikator u. dessen Anwendung 70; Freie klinograph. Projektion 77; Fundamentalsatz der Axonometrie; Centr. Projektion 88 II; Werth u. Bedeutung d. darstell. Geometrie 92. ()

Peschkau, Emil, BP., ♀, ⊙, ✎, Roman, Naturw., Kritik. Berlin-Großlichterfelde, Dahlemerstr. 73. (Wien 19/2 56.) **V:** Ein- u. Ausfälle, Hum. 82; Reiseabenteuer, L. 82; Friedburg u. Zwei Tanten, N. 83; Reichsgrafen von Walbeck, R. 83; Traum u. Leben, G. 83; Prinzessin 83; Miniaturen, 2. A. 84; Sommersprossen, Hum., 2. A. 84; Hinter dem Vorhang, N. 84; Aus Herz u. Welt, Hum. 84; Herr u. Frau Pieps, Hum. 86; Zeitglossen, Essays 86; Am Abgrund, R. 87; Frau Regine, R. 89; Primadonna u. a. Hum. 90; Noras Roman, R. 91; D. Siegerin, R. 91; Lebensrätsel, R. 93; Unsere lieben Frauen, Hum. 95; Mod. Probleme, Essays 95; Narren und Närrchen, Hum. 96; Ramadou, L. 97; Furcht vor dem Leben, R. 97; E. Politik., R. 97; D. Aermsten, R. 97; Liebestränke, L. 98; E. Kampf ums Glück, L. 98; Familie Skram, R. 98; Welt, Weib u. Wagenpferd, Hum. 99; Allerlei Menschen, Nov. 99.

Pesendorfer, Friedr. Joh. (Pf. Friedr. v. Traunsee), (k.), ✎, Dir. d. Druckereien d. kathol. Preßvereins, Dompred., Red. d. „Kl. Preßvereinskal." u. v. „Ave Maria". Urfahr-Linz a. D. (Gmunden 9/3 67.)

V: Gold. Alphabet f. christl. Mädchen, 6. A. 97; Gold. Alphabet f. christl. Jünglinge, 1.—3. A. 93, 4. A. 97; Der Welt Huldigung vor Leo XIII., dr. Scene 93; Immaculatarosen, Marienged. 93, 2. A. 94; Das wahre Glück d. christl. Ehe 93, 4. A. 96; D. gute Beichtkind 95; Reiseerinnerungen aus d. schönen Frankr. 96; Geistl. Kurzweil 97, 2. A. 98; Fest- u. Gelegenheitsged. 97; Patriot. Festged. 98. ()

Pesserl, Franz, ✠, Essay, Kritik, Radsport, Dr. jur., Advokat. Graz, Friedrichstr. 19. (ebda 31/8 70.)

Pestalozza, Jos. Graf v. (Pf. Herm. v. Halden), ✠, Nov., Kritik, kgl. RegAcceßsist. München, Wittelsbacherstraße 7. (Augsburg 17/6 68.)

Pestalozzi, Joh., Haydau b. Altmorschen. **H:** Wächterstimme 80/91. **V:** Innere Mission 89; Pred. aus dem 36. Kathol.-Kongreß 89; Christl. Schreiben an d. Kaiser 89; E. neue Gefahr f. die Kirchen d. prot. Deutschl. 90; D. ev.-soz. Kongreß 90; Offenes Schreiben an den Reichstag 90; E. Appell an d. neuen Chef d. Kultusmin. u. d. OKirchenrats 91; Verschärfung d. gegenw. Notlage 91; Antichristentum in alter u. neuerer Zeit 92. ()

Peter, Frl. Eva Hermine (Pf. Hero Max), VB., FDS., Ψ, Skizzen, ⊙. Freiburg i. B., Schwimmbadstr. 20 I. (Meiningen 26/2 63.) **V:** Das Buch Eros, G. 95; Um Mitternacht, neue D. 00.

Peter, Ferd. **H:** des „Reichsgerichts-Reporter". Leipzig, Schenkendorfstr. ()

Peter, Fritz, s. Fritz Petermann.

Peter, Joh., Ψ, Erz., ✎, 📖, Essay, Lehrer. Prachatitz i. Böhmerw. (Buchwald 23/2 58.) **V:** Charakter- u. Sittenbilder aus d. Böhmerwalde 86; Buchengrün 87; Wildfarren 89; Dorfgeschichten aus d. Böhmerwalde 89; Junges Blut 91; Unscheinbare Hilfsmittel und Wege der Erziehung 92; D. Poet im Dorfschulhause 94; Waldmeister u. Enzian 96; Tanne u. Rebe 97.

Peter, Joseph, PA., Red. Linz a. D. (*)

Peter, Frau Juliane Richarde, geb. Reinhardt, Ψ u. Märchen. Schkölen b. Naumburg a. d. S. (ebda 3/9 43.) **V:** Haideblüten 96 f. II; Glockenklänge 97; Wegzeichen 98; Scheidegrüße 98; Märchen u. Allerlei für Klein und Groß 98.

Peter, Rudolf, klass. Altert.-Kde, Dr. phil., Bibliothekar d. Kgl. Bibl. Berlin NW 40, Scharnhorststr. 34a. (Leobschütz 11/3 57.) **V:** Quaest. pontifical. specimen.

Peter, Frl. Sidonie (Pf. W. Kästner), Jugendschr. Leipzig, Gottschedstr. 7 III. (Auerbach i. V. 10/8 55.) **V:** Schillers Leben der reiferen Jugend erzählt 92. ()

Petermann, Fritz (Pf. Fritz Peter), Roman, Dr. phil. Schloß Rötteln b. Hohenthengen, Baden. (Ellrich 21/2 35.) **V:** Nachtwächter v. Ellrich, R. 86; D. Priestererbe 90; Meran u. s. Bez. z. leidenden Jug. 92; D. Schwindsucht, Heilstätten u. Heil. 98. ()

Petermann, Hg. Ernst, (k.), VB., DDeL., Roman, ✎, Ψ, Politik, 🖃, ⚓, ∩. Wien IX, Rögergasse 34. (Freudenthal 19/2 62.) **V:** D. Lokalbahnfrage in WSchlesien u. NMähren 95; Von den Ursachen d. herrschenden Unzufriedenh. 95; Antisemitismus 94; Steuerreform 94/95; Oesterr. Gewerbe-Reform 96; Bergzauber 96; Burgei 96; Die allg. Erwerbsteuer 97; Die Personaleinkommensteuer 97; Die neuen Steuergesetze 97. ()

Petermann, Ludw. Th., Politik, 🖃, Geschäftsf. d. Geheftiftung, **H:** „Jahrbuch d. „Geheftiftung". Dresden, Seidnitzerplatz 3 III. (Leipzig 28/7 35.)

Petermann, Reinhard E., Naturwiss., Touristik, Red. d. „Oest. Touristen-Ztg". Wien XVIII, Gürtelstr. 116. (ebda 22/1 59.) **V:** Führer durch Dalmatien 99.

Peters, Fritz, Roman, LandGR. Mülhausen, Els. (Thalberg 28/10 49.) **V:** Uebergangszeiten i. d. Reichslanden, R. 84; Sagen u. Märchen a. Lothring. 87; Andere Uebergangszeiten, R. 88; Märchen a. Lothr. 88; Onkel August, R. 92; Kreissekretärin, R. 92; V. Meier mit 'nem Jot, L. 98.

Peters, Georg Wilhelm, ⊙, Dr. med, prakt. Arzt u. Badearzt. Heringsdorf, Brunnenstr. 6. (Swinemünde 8/4 65.) **V:** Beschreibung einer Sympus apus 92; Fata Morgana, Dr. 93; Der Professor, R. 96; Heinr. Kirchbach, Sch. 97; Ostseebad Heringsdorf 98.

Peters, Hans, s. Al. Braunschild.

Peters, Herm., ✗. Waldhausen vor Hannover, Süntherstr. 13. (Neuhaus a. Elbe 14/12 47.) **V:** A. pharmazeutisch. Vorzeit i. Bild u. Wort 86, 2. A. 91; N. F. 89, 2. A. 98; Anweisg z. Hausapoth. d. Laien 91, 3. A. 97. D. Arzt u. die Heilkunst in d. deut. Vergangenheit 99; Apothekeneinrichtungen d. Vergangenheit u. Gegenwart 99.

Peters, J. B., Ψ, Dr. phil., Prf. Bochum, Neustr. 15. (Düsseldorf 2/6 42.) **V:** Krieg 70/71 71; J. Locke 72; Metrik und Poetik, 4. A. 92; Dtsche Lyrik im Lied 82; Lehrbuch der französ. Sprache 93/97 III; Engl. Grammatik 90; Einführung in den franz. kaufmänn. Briefwechsel 98, 2. A. 00.

Peters (Petters), Ignaz, VB., dtsche Dialektforschung, GP. in Pens. Leitmeritz. (Sedel 7/11 34.) **V:** Andeutungen z. Stoffsammlg i. d. dtschen Mundart. Böhmens 64. **H:** Busteter, Ernstl. Bericht 87.

Peters, Karl, Kolonial-Politik, Dr. phil., Reichskommiss. a. D. London SW, 89, Shilbeach Gardens. (Neuhaus a. Elbe 27/9 56.) **V:** A. Schopenhauer als Schriftst. u. Philos. 78; Untersuchungen zum Frieden v. Venedig 79; Deutschnational, 3. A. 87; D. deutsch-ost-afrik. Kolonie in ihrer Entstehungsgesch. u. wirtschaftl. Eigenart, 2.

A. 89; Willenswelt u. Weltwille 83; Die Deutsche Emin-Pascha-Exped. 91; Gefechtsweise u. Exped.Führg in Afrika 92; Aequatorial- u. Südafr. nach e. Darstellg v. 1719 95; Das Goldene Ophir Salomos 95; D. deutsch-ost-afrik. Schutzgeb. 95; Mißbrauch d. Amtsgewalt 99. ()

Peters, Theod., Ingen., Kgl. BauR., Dir. d. „Vereins dtscher Ingenieure", Red. d. „Zeitschr. d. Ver. dtscher Ingenieure". Berlin NW, Charlottenstr. 43. ($^{15}/_{11}$ 41.)

Peters, Frl. Wilhelmine (Pf. A. Fromm), Erz., Nov., /, Sprachlehrerin. Elbing, Heil. Geiststr. 24. (ebda $^{13}/_{10}$ 37.) **V**: Donnerlotte u. a. Nov. 88.

Petersdorff, Herm. v., ♛, Dr. phil., Archivassist. Pfaffendorf bei Coblenz, Emserstr. 65. (Stettin $^{16}/_{1}$ 64.) **V**: Beitr. z. Wirtschafts-, Steuer- u. Heeresgesch. d. Mark im 30j. Kriege 88; D. Vereine deut. Studenten 91, 2. A. 95; General J. A. v. Thielmann 94; Wie das Deutsche Reich geworden ist 95; Der erste Hohenzollernkaiser 97, 2. A. 97. **H**: Briefe v. F. Gregorovius an d. Staatssekr. H. v. Thile 94.

Petersdorff, Rudolf, klass. Ψ, ♛, Dr. phil., kgl. GDir. Strehlen, Schles. ($^{17}/_{6}$ 45.) **V**: Diodorus, Curtius, Arrianus quibus ex fontibus ... hauserint 70; Beitrag z. Gesch. Alex. d. Gr. 72; C. Jul. Caesar num in bello Gallico enarrando nonnulla ex fontibus transscripserit 79; D. wichtigsten Punkte d. Methodik im gymnas. Unterricht 82; Eine n. Hauptquelle d. Q. Curtius Rufus 84; D. sozial. Gegensätze u. ihre Ziele 92; Uebereinstimm. Nachr. üb. die alt. Griechen u. Germanen aus Homer u. Tacitus I 97. ()

Petersdorff, Frau Ulrike v. (Pf. Heribert Bauer), Roman. Freiburg, Baden, Dreikönigstr. 1. (Prust i. Preußen $^{5}/_{6}$ 43.) **V**: Eine reiche Erbin 88; Läuterungen 89: Treu im Kampf 90; Höchste Macht 93; Hony soit qui mal y pense 96; Einigung 96; Namenlos 97; E. Stiefmutter 97. ()

Petersen, Eugen, klass. Archäol., Prf., Sekretär d. Deutsch. Archäol. Inst. Rom, 28 via di Monte Tarpeo. (Heiligenhafen $^{16}/_{8}$ 36.) **V**: Theophrasti characteres 59; D. Kunst des Pheidias am Parthenon und zu Olympia 73. **MitH**: Reisen in Lykien, Milyas u. Kibyratis u. s. w. 89; Städte Pamphyliens u. Pisidiens 90/92 II; D. Markus-Säule auf d. Piazza Colonna in Rom 96; Vom alten Rom 98. ()

Petersen, Wilh., 🏛, Dr. phil., Rektor. Tönning, Schleswig-Holstein. (Kappeln [Schlei] $^{11}/_{12}$ 51.) **V**: Kl. engl. Gram. 83; Lehrb. d. engl. Sprache 87, 2. A. 93; Geography. Tabellen 91, 2. A. 94; D. neusprachl. Unterr. u. d. mod. Reformbestrebungen 93; Engl. Lesebuch 97.

Petersilie, Alwin, BP., Staatswiss. u. Statist., Dr. d. Staatswiss., GRegR., Prf., Mitgl. des Kgl. statist. Bureaus. Berlin-Friedenau, Niedstr. 39. (Bremsdorf $^{1}/_{11}$ 47.) **V**: Oeffentl. Volksschul. in Preußen 1878 82; Ges. Volksschulwes. i. preuß. Staat 1886 (mit GORegR. Dr. Schneider) 89; Statist. d. preuß. Landes-Univ. f. 86/87 bis 89/90, 90/92, 93/95; Taschenkal. f. Verwaltgs-Beamte (m. Frhr. v. Fircks) 91 ff.; (mit Schneider): Die Volks- u. die Mittelschulen, sowie die sonstigen niederen Schulen im preuß. Staate 91; Die öffentl. Volkssch. 2c.; Die öff. Mittelsch. u. d. höh. Mädchensch. 2c.; D. Privatsch. u. d. sonst. bes. Schulveranstaltungen auf dem Gebiete des niederen Schulwesens 2c. 91; Das öffentl. Unterrichtswesen i. dtschen Reiche u. in d. übr. europ. Kulturländ. 97 II; D. niedere Schulwes. in Preuß. (m. Schneider) 96/98.

Peterson, Frau Luise (Pf. Erna Velten für Jugendschr., Frank Donatus für Roman, Nov., ♛, Humor), /, Roman, Essays über Frauenberuf u. Frauenwohl, Stiftsfrau. Liegnitz, Albrechtstr. 3. (Thorn $^{29}/_{4}$ 28.) **V**: Fürs Dämmerstündchen, Erz. 84, 3. A. 91; Blau Blümchen, Erz. 86; Aus vergangener Zeit 87, 3. A. 92; Frau Loras Wegweiser, 4. A. 92; Annys Geheimnis, N.; Auch ein Gesetzbuch; Auf neutralem Boden; In der Reconvalescentia; Erinnerg an Spanien; J. alten Doktorhause; Darum einsam; Neue Zeiten, N.; Altersheim, Essays; Gesundheitspflege; Die neue Stiftsfrau, N.; Neue Lebenswege, Erz. 97; Juliette, N. 99; E. Original, N. 99; D. Tochter d. Konsuls u. a. Erz. 00; D. Schwest., Erz. 00.

Petersen, Friedr. Carl, VB., /, Essay, Roman, Nov., **Ue**: EFH u. aus DEH ins Franz. Blainville, Depart. Manche, via Paris et Coutances. (Emden $^{6}/_{1}$ 29.) **V**: Pariser Leben 67 II; Genrebilder a. d. mod. Babel 70; Aus Frankreich, Bilder u. Sk. 87.

Petersson, Erich, Nov., **Ue**: E., Red. d. „Romanwelt". Berlin W, Schaperstr. 30. (Danzig $^{19}/_{8}$ 76.) *

Peth, Jak., PA., Theater ♛, /, Red. d. „Zweibr. Ztg." Zweibrücken. (Mörstadt $^{25}/_{6}$ 56.) **V**: Erinnerungsblatt an Jahn 78, 2. A. 86; Gesch. d. Theat. u. d. Musik zu Mainz 79, Nachtrag 83; Gesch. d. Turnver. Zweibrücken 86, Nachtrag 90. **MitV**: Pfälz. Blumenlese, Ged. u. Erz. 86.

Petkovsek, Joh., ▲, Fachlehr. Wien II, Scherzergasse 1. (Benke, Krain $^{26}/_{6}$ 53.) **V**: Die geolog. Verhältn. NOesterreichs; Die Baugesteine Wiens in geolog.-techn. Darstellung; Tabellen z. Bestimmg d. Massen- u. Schiefergesteine; Die Erdgesch. v. NOest. in Bildern.

Petong, Richard, ♛, ✉, 🏛, Dr. phil., G.- u. Realsch.-OLehrer, GerAssess. u. Genoss.-Syndikus, RA. Neu Ruppin. (Tilsit $^{14}/_{5}$ 47.) **V**: Ueber publizist. Litt. beim Beginn der Nymweger Friedensverhand-

lgn 70; Gründung u. ält. Einrichtung d. Stadt Dirschau 85; D. Stadtmark Dirschau i. rechtsgesch. Hinf. 87; Ueb. Volkswohlfahrtseinrichtgn in fremden Staaten, beſ. i. Dänemark 191; D. preuß. Unterrichtspolitik v. Zeitalter Friedr. d. Gr. bis zu d. Regierungsanfängen Kaiſer Wilhelms II. 91.

Petras, Paul, Theat.= u. Kunſtkrit., ✍, Dr. phil., Red. d. „Bromb. Unparteiiſchen", Bromberg. (Grünberg 10/10 60.) **V:** Ueb. d. „ſieb. weiſ. Meiſter" im Mittelengl. 85. ()

Petri, Frl. Marie, chriſtl. Volksſchrift., Nov. Braunſchweig, Landſtr. 15. (Elberfeld 7/1 56.) **V:** Die Nachbarn, Erz. 95; Wohr is't, Luſt. Stückſchen 96.

Petrich, Herm., Litt. u. Kult♕, ✝, Superint. Garz a. O. (Dopperphul 3/5 45.) **V:** Stargarder Skizzenbuch 77; Drei Kapitel v. romant. Stil 78; E. Ch. Bindemann 78; Pomm. Lebens= u. Landesbilder 80/87 II; Bugenhagen=Büchl. 85; Pommer. Miſſionsbuch 86; Paſtor u. Arbeiter 92; H. Th. Wangemann 95; M. Goercke 97; Deutſche Männer 98. ()

Petſch, Karl, Ψ, Dr. phil., Prof., G.=OLehrer. Kiel, Waitzſtr. 8. (Nauſitz 18/7 46.)

Petſch, Robert A. F. (Pſ. P. Robert), Germaniſtik, Volkskunde, Dr. phil. Würzburg, Mergentheimerſtr. 24. (Berlin 4/6 75.) **V:** Neue Beiträge z. Kenntnis d. Volksrätſels 99. *

Petſchenig, Michael, Litt., Ψ, Dr. phil., GP. Graz, Mandellſtr. 33. (Großedling 1/9 45.) **H:** Victoris Vitensis hist. persecutionis African. provinciae 81; Q. Horatii Flacci carmina 83; Q. Horatii Flacci carmina selecta 85, 3. A. 99; Joh. Cassiani opera 86/88; II; Flavii Crescon ii Corippi opera 86; Paulini Petricordiensis carmina 88; Maximiani elegiæ 90.

Pettenkofer, Max v., ✍, Dr. med., o. UP. a. D., WGR., Exc., Präſ. d. Kgl. Bayr. Akad. d. Wiſſenſch. München, Kgl. Reſidenz. (Lichtenheim 3/12 18.) **V:** Unterſuch. u. Beobacht. üb. d. Verbreitg d. Cholera 55; Hauptbericht üb. d. Cholera=Epidemie v. 1854 i. Bay. 57; Ueb. d. Luftwechſel i. Wohngeb. 58; Choleraregulativ 76; Ueb. Oelfarbe u. Konſervierg d. Gemäldegallerien, 2. A. 72; Verbreitgsart d. Cholera in Ind. 71; Z. Aetiologie d. Typhus 72; Beziehgen d. Luft z. Kleidg, Wohng u. Boden, 4. A. 77; Was man geg. d. Chol. thun kann 73; Ueb. Nahrungsmittel u. üb. d. Wert d. Fleiſchextrakts, 2. A. 76; Ueb. d. Wert d. Geſundh. f. e. Stadt, 3. A. 77; Ueb. d. gegenw. Stand d. Cholerafrage 73, 87; Künſtl. Prophylaxis geg. Chol. 75; Vortr. üb. Kanaliſat. u. Abfuhr 80; D. Boden u. ſ. Zuſammenhang m. d. Geſundh. d. Menſch 82. H. Groß. Handbuch d. Hygiene 82 ff. ()

Petter, Alex., Kunſt= u. Kult♕, Dr. chem., Kaiſ. Rat, k. k. Konſervator, Dir. d. ſtädt. Muſeums. Salzburg, Ludwig=Viktorplatz 7. (Agram 9/9 32.)

Petterſch, Karl Hugo (Pſ. Carl Hugo), ✍, ♕, ⁂, Ψ, Genealogie, Heraldik, ✉, Priv.=Gelehrter und Schriftſteller, **Ue:** AGEFI, Dr. phil. Wien IX/2, Schlagergaſſe 2 III. (Friedland, B. 23/3 50.) **V:** Apollonius von Tyana 77; De Plauti Trinummo 79; Taciteiſche Forſchungen 80; Thukydides 81; Märchenpoeſie 82; Zur Naturgeſch. d. Reklame 83; Polit. Fragmente 84/86 III; Nero, Ep. 88, 2. A. 94; Nervoſität 89; A. ernſter u. heiterer Zeit, Ged. 93; D. Heiden=Heiland 95; D. Jonier, R. II. 95; Mein Bildungsgang u. üb. d. Art m. geiſtigen Schaffens 96; A. Manzoni 96; Geiſtiger Diebſtahl 96; Thusnelda u. Thumelicus 97; Ged., N. F. 97; A. m. Bücherei 99.

Petzendorfer, Ludwig (Pſ. L. v. Murnau), Humor, Alpines, Biblioth., Red. v. „Meggendorfers hum. Bl." Stuttgart, Herdweg 30. (Murnau 26/11 51.) **V:** Humoriſt. Naturgeſch. des alpinen Menſchen, 2. A. 81; Schriftenatlas, 3. A. 98.

Petzet, Chriſtian, Publiz. München, Hohenzollernſtr. 1 c. (Hof 1/3 32.) **V:** Ruſſ.=Polen u. d. oſteurop. Intereſſen 70; Kernworte Bismarcks 85; Unſer Prinzregent 91; Bayeriſch. Wahlreform 97; D. preuß. Oſtmarken 98. ()

Petzet, Erich, Litt♕, Dr. phil., Sekretär d. k. Hof= u. Staats=Bibl. München, Giſelaſtr. 25 II. (Breslau 3/5 70.) **V:** J. P. Uz 96. **H:** Platens dramatiſcher Nachlaß 00.

Petzold, Bruno, ✉, ✍, Kunſt. Paris 4 rue Leon Cogniet. (Breslau 3/8 73.)

Petzold, Max, ⊙. Halle a. S., Goetheſtr. 13 I. (ebda 3/5 65.) **V:** Unter'm Dach, Lebensb. 96; Die Einzige, Sch. 96; Fremdlinge, Sch. 97; Der Zeuge, Sch. 98; Marienfäden, Sch. 99.

Peucker, Karl, ◍, Kartograph, Dr. phil., Leiter des Geogr. Inſtituts v. Artaria u. Co. Wien III/2, Geuſaugaſſe 47. (Bojanowo 15/6 59.) **V:** Beiträge zur orometr. Methodenlehre 91; Atlas f. Handelsſchul. (mit Cicalek, Rothaug u. Zehden), Kl. A. 93, 2. A. 97; Große Ausg. 97, 2. A. 99; Schattenplaſtik u. Farbenplaſtik 98.

Peuker, Wenzel Joſ., (k.), Homiletik, biſchöfl. Notar, GP. Reichenberg, Böhm. (Roſenthal, Böhm. 28/9 42.) **V:** Vorträge f. d. ſtud. Jugend 86; Sursum corda etc., 3. A. 94; Reden f. d. ſtud. Jugend 88. ()

Pfänder, Alexander, ⁂, Dr. phil., München, Univ. **V:** Pſycholog. Analyſe d. Thatſache d. Wollens, Preisſchr. 99. (*)

Pfaff, Fridr., ♕ d. dtſchn Sprache, Litt. und Kunſt, Dr. phil., UBibl., **H:** d. „Alemannia" u. der „Monatsbl. des badiſchen Schwarzwaldvereins". Freiburg, Br., Starkenſtr. 1. (Darmſtadt 21/11 55.) **V:** D. Roman Triſtrant und Iſalde 81; Arnims

Tröst-Einsamkeit 83; Reinolt v. Montelban od. d. Heimonskinder 85; Romantik u. germ. Philol. 86; Volksbuch von den Heymonskindern 87; Festschr. z. 400jähr. Gedächtnis d. erst. Freiburger Buchdrucks 93; Minnesang d. 12. u. 14. Jhrh. i. Kürschners Deutsch. Nat.-Litt. 94; Dtsche Ortsnamen 96; Die große Heidelberger Liederhandschrift 98.

Pfaff, Ivo, ⚖ (Römisch. Recht), Dr. jur., k.k. o. UP. d. deut. Univ. Prag-Smichow, Ferdinandsquai 15. (Hermannstadt 16/9 64.) **V**: Zur Lehre vom sog. in fraudem legis agere 92; Beitrag z. Lehre vom favor libertatis 94; Ueb. d. rechtl. Schutz des wirtsch. Schwächeren in der röm. Kaisergesetzgebung 97.

Pfaff, Karl, 📖, Dr. phil., GProf. Heidelberg, Obere Neckarstr. 14. **V**: Latein. Lese- u. Uebungsb., 2. u. 3. A. (mit T. Schmidt) 95/98 IV. (*)

Pfaff, Leopold, ⚖, Dr. jur., o. UP., Mitgl. d. H.H. u. d. ReichsGer. Wien I, Am Hof 7. (Hermannstadt 12/11 37.) **V**: Geld als Mittel pfandrechtl. Sicherstellg 68; Kommentar z. österr. BGB. (mit F. Hofmann) 77 f. II; Exkurse zum Kommentar (m. F. Hofmann) 78 f. II; Z. Lehre v. Schadenersatz u. Genugthuung 80; F. v. Zeiller, Festrede 91; Die Klausel rebus sic stantibus in der Doktrin u. d. österr. Gesetzgebung 98. **H**: Arndts Pand. 80 ff., 10./14. A. (m. F. Hofmann); Krainz, System d. österr. Privatrechts 85/90 II, 2. A. 94; Sammlung der civilrechtl. Erkenntn. d. (östr.) Oberst. Gerichtshofs, Bd. 21 f. 85 ff. (m. and.)

Pfafferoth, Carl, GKanzleirat i. Reichs-Justizamt. Berlin W, Voßstr. 4. **V**: Gebührenordng f. Rechtsanwälte nebst Landesgebührengesetz 88, 2. A. 99; Prozeßkostenbuch f. d. Dtsche Reich 90; Preuß. Beamtengesetzgebung, 3. A. 97; D. deutsche Gerichtskostenwesen, 7. A. 99; Führer durch d. ges. Arbeiterversg. 91; Rechtsbeistand f. d. Arb.-Vers. 91; Organisationsgesetz f. d. innere Verw. d. preuß. Staats, 2. A. 84; Jahrb. d. dtschn Gerichtsverfassg, 7. A. 98; Belehrg üb. d. Wucher 93; Preuß. Gerichtskostengesetz 95; Binnenschiffahrtsgesetz 95.

Pfahlburg, v., s. Joh. Leop. Panske.

Pfahler, Phil., PA., sozialpol. u. jur. Aufsätze, Referendar. Reichenhall. (Spalt 10/7 62.) ()

Pfalz, Franz, 🖋, 🜲, 📖, Dr. phil., Prf., RealschDir. Leipzig, Yorkstr. 9. (Borsdorf 25/6 32.) **V**: Bilder a. d. dtschn Städteleben im MA. 69; Litteraturgesch. Lebensbilder 81; D. dtsche Litt.-Gesch. 83; Tab. Grundriß d. Weltgesch., 10. A. 94; Die Gesch. in ihren Grundzügen 93 IV.

Pfankuch, Fr., Dr. phil., Red., Leiter d. Berl. Bureaus d. Münchn. „Allg. Ztg". Berlin W, Lutherstr. 19 III. (Bureau: Leipzigerstraße 11.)

Pfankuch, Wilhelm (Pf. ErnstWilhelm), Nov. Achim, Hann., Bad. Chaussee 404. (Bremen 1/11 74.) ()

Pfannenschmid, Heino, Kultur 🜲, Mythologie, Dr. phil., kais. Archiv-Dir. und ArchivR. Colmar i. E. (Lauenau 21/3 28.) **V**: Schlacht b. Mühldorf 63; Myth. Gestalt d. Tellsage 65; Weihwasser im heidn. und christlich. Kultus 69; Gesch. d. K. Landesbiblioth. z. Düsseldorf 70; Archiv d. Köln. Domkapitels 74; Archivwesen i. Els.-Lothr. 75; German. Erntefeste in heidn. u. christl. Kultus 78; Ueber Ordnung u. Inventarisierung des Gemeindearchivs 78; Ueb. das Alter der Flößerei auf der Saar 81; Jus primae noctis 83; Duellanten 83; Alte Gebräuche im Elsaß 83; Handel Ludwig XIV. mit Colmar 83; Weihnachts-, Neuj.- u. Dreikgslied. a. d. OElf. 84; Fastnachtsgebräuche a. Els.-Lothr. 84; Erklärgsversuch einig. franz. a. d. Hexenwesen d. MA. bez. Ausdrücke 84; Ordale 85; Papsttum, Kirche u. Staat 96; Etymolog. Untersuch. üb. Velum-Fahrzeug 87; Pfeffels Fremdenbuch 92. ()

Pfannkuch, Wilhelm, M. d. R., Red., Sekr. d. soz. demokr. Partei. Berlin S, Sidonienstr. 16. (Cassel 28/11 41.) ()

Pfau, Frdr. Rich., Musikkritik. d. kgl. Leipzig. Zeitung. Leipzig, Grassistr. 19. (Rittergut Gränitz b. Freiberg 5/10 66.) ()

Pfau, Karl Fr., PA., Biogr., 🜲, buchh. Fachlitt., popul. 🖋, Buchhndlr., Red. d. „Buchhändler-Akademie". Leipzig. (Zwenkau 5/3 57.) **V**: Dtsch-franz. Buchh.-Korresp. 81, 2. A. 82; Dtsch-engl. B.-K. 82; Usancen-Kodex f. Buchhändler 82; Prakt. Handb. für Buchhdlr 82, 4. A. 83; Buch berühmt. Buchh. I 85, 2. A. 86, II 86; (m. Corneli): Antwerpen 85/87; Deutschl. auf d. Antwerp. Ausst. 87; Königin Luise 87, Biogr. Buchh.-Lex. 89, 2. A. (mit R. Schmidt) 99; Autoren-Verkehr 90; Buchh.-Fachbibl. 91/94 IX; Führer v. Leipzig 91; Erinnerungen ein. Buchhändlers 94.

Pfeffer, Georg, ☤, Dr. phil., Kustos a. Naturhist. Museum. Hamburg, Mühlendamm 1. (Berlin 7/3 54.) **V**: (m. Strebel) Fauna mexikan. Land- u. Süßwasser-Conchylien 78/82; Versuch über d. erdgesch. Entwickelung 91; Verwandlg d. Arten 94; Entwickelg 95; Fische v. Dtsch-OAfrika 96. ()

Pfeffer, Wilh., 🜂, Dr. phil., rer. nat. et med., o. UP., GHofR., Dir. d. botan. Instituts. Leipzig, Linnéstr. 1. (Grebenstein 9/3 45.) **V**: Bryogeogr. Studien aus d. rhät. Alpen 69; Entwickelg d. Keimes d. Gattg Selaginella 71; Physiol. Untersuchungen 73; Period. Bewegungen d. Blattorgane 75; Osmot. Unters. 77; Pflanzenphysiol. 81 II, 2. A. 97; Unters. a. d. Botanischen Institut zu Tübingen 81/88 II;

Oxydationsvorgänge in lebend. Zellen 89; Z. Kenntnis d. Plasmahaut u. der Vacuolen 90; Studien z. Energetik der Pflanze 92; Reizbarkeit der Pflanzen 93; Druck- u. Arbeitsleistg durch wachs. Pflanzen 93.

Pfeifer, Eduard, Politik, /, PA., Dr. phil., Chefred. d. „Tagesboten aus Mähr. u. Schles." Brünn. (Kumburg 17/11 55.)

Pfeifer, Franz Xaver, (k.), †, ⁂, D., LycealPr., bischöfl. geistl. Rat. Dillingen Bay., Hauptstr. (Deisenhofen 16/3 29.) **V:** Ueb. Beharren d. Elemente 78 f.; Harmon. Beziehgen zw. Scholastik u. Naturwiss. 81; D. gold. Schnitt u. dess. Erscheingsformen i. Mathematik, Natur u. Kunst 85; Dom zu Cöln 88; Beiträge z. Glacialforschg 95.

Pfeifer, Martin, ⊙. Altenburg, Hoheſtr. 8 II. (Bibra b. Naumburg a. S. 19/8 54.) **V:** Schmied v. Ruhla, V.: Periander, Tr.; Verschleiertes Bild zu Sais, L.; Parole Frieden, Hist. Sch.; D. deutsche Freiheitskrieg; D. neue Reich; Friderikus Magnus; Voigts Leben, Biogr.; D. Patriot od. d. Himmel auf Erden, Vst.

Pfeiffer, Ernst, VBJ., Journalist. Berlin SW, Möckernstr. 80. ()

Pfeiffer, Ernst, ⊙, ♛. Hamburg-Eilbeck, Conventstr. 27 I. (Hamburg 18/2 62.) ()

Pfeiffer, L., Dr. phil., GMediz.- u. Hof-R. Weimar. **V:** Anatomie f. Künstler. (*)

Pfeiffer, Maxim. Georg (Pf. Ibicus), /, Kgl. Polizeikassierer. Dresden, Mathildenstr. 13. (Zwickau i. S. 1/6 59.) **V:** Dresd. Pikanterieen 87; Im Zauberreich 88; Welt und Liebe, G. 90.

Pfeiffer, Otto (Pf. Austriacus), DDe.-SchG., Gartenbau, Blumenzucht, Red. u. H: d. „Flora". Wien XVII, Hernals, Bergsteiggasse 9. (Kirchschlag 6/7 50.) **V:** Ewiger Gartenkal., Führer durch die Gartenbaulitt.; Mitteilgn üb. Spargelkultur; 30 empfehlensw. Obstsorten.

Pfeil, Joachim Graf, Kolonialpol. resp. Wirtschaftsgeogr. Schloß Friedersdorf, Kreis Lauban. (Neurode i. Schl. 30/12 57.) **V:** Vorschläge z. prakt. Kolonisation DAfrikas 87; Zur Frage der Deportation nach den deut. Kolonieen 97; Studien u. Beobachtungen in der Südsee 99.

Pfeilschmidt, Hans, /, Kunstkrit., /-Redakt. d. „Kleinen Presse", Opernref. d. „Frankf. Ztg". Frankfurt a. M., Keplerstr. 43. (Dresden 9/2 56.)

Pfeilsticker, Alb. v., ✗, Statistik, Dr. med., DMedRat a. D. Stuttgart, Alexanderstr. 13 I. (Stetten 8/8 36.) **V:** Beitr. z. Pathologie d. Masern 63; D. Kinetsystem 73; Medizinalbericht v. Württ. f. 73/95.

Pfersche, Emil, DDeL., ⚒, Dr. jur., o. UP., östr. ReichsR. Abg. Prag-Weinberge, Sladkowskygasse 2 III. (54.) **V:** Privatrechtl. Abhdlgen 86; Interdikte des röm. Civilproz. 88; Irrtumslehre d. oesterr. Privatrechts 91; Gewerbl. Arbeitsverhältnis 92; Oesterr. Sachenrecht I 93.

Pfister, Alb. v., ♛, Dr. phil., GMaj. z. D. Stuttgart, Weraſtr. 10. **V:** Denkwürdigkeiten aus d. württ. Kriegsgesch. 68; D. Milizgedanke i. Württ. 83; König Friedr. v. Württ. u. s. Zeit 88; Kaiser Wilh. I., 4. A. 88; Herzog Magnus v. Württ. 91; Württ. Neujahrsbl. (3 Schwaben in fremden Kriegsdiensten) 95; Freiheit des Rückens, Allgem. Wehrpflicht, Oeffentlichk. d. Strafgerichts 2c. 96; Aus dem Lager des Rheinbundes 1812 u. 1813 97; Aus d. Lager d. Verbündeten 1814 u. 1815 97; D. deutsche Vaterland im 19. Jahrh. 00.

Pfister, Herm. v., Sprachforschg u. Wehrtum, Maj., ThSchDoz. Darmstadt, Heinrichstr. (Cassel 2/8 37.) **V:** Gesch. der thür. Truppen 1810/11 in Katalonien 66; Franz. Heerwesen 67, 70, 2. A. 77; Chatt. u. hess. Namen 67; Bestrebgn a. d. Gebiete dtschr Rechtschreibung 69; Gefecht d. preuß. u. franz. Bat. im Spiegel ihrer element. takt. Fechtweise 70; Feldzug d. franz. Nordheers 1870/71 72; Feldzug d. Rheinheeres 72; Uns. Kriegskunstsprache 73; Allg. Bibliogr. d. Kriegswiss. 72/75 IV; Vorgesch. d. hochdtschn u. suevischen Stämme 75, 2. A. 77; Dutzend Ged. d. hessisch. Kriegsgesch. 79; Chattische Stammeskde 80, Anh. 88; Dtsch. Wort — Volkes Hort 83; Sagen u. Aberglauben a. Hessen u. Nassau 85; Hess. Ehrenbüchl. 85; Idiotikon von Hessen 85; Ergänz.-Hefte 89, 93; England u. Irland 86, Verdeutschungs-Wörterbuch 89; Dtsche u. lat. Buchstaben 87; Gestaltg dtschr Reichsgrenzen 87; Urgerman. Formenlehre 89; Verschiebg chatt. Sitze 90; Vom Ursprung der Franken 91; Sprachl. Briefe gegen Zerrüttung uns. Formenlehre 92; Zur Frage weibl. Bestrebgen 94; Auch e. Seite sprachl. Zerrüttung 96; Germanen-Spiegel 96; Werkthätige Verdeutschungs-Arbeit 98. ()

Pfister, Michael, (k.), Domkapitul. Bamberg. (Schirnaidel 18/7 32.) **V:** Schirnaidel bis auf d. Gegenwart, zugl. e. Rückblick auf d. Hochstift Bamberg 92; Fr. v. Schreiber, Erzb. v. Bamberg 93; Dom z. Bamberg 96. ()

Pfister, Otto v., deutsch-vaterl. Abhandl., Amtsrichter. Ortenberg, Hess. (Cassel 10/2 68.) **V:** Student. Verdtschungs-Wörterbuch 93. [Anzeigeblattes". Kempten. (*)

Pfisterer, Karl, PA., Red. d. „Tag- u.

Pfitzner, Wilh., ⚕, Dr. med., ao. UP. Straßburg i. E., Metzgergießen 17. (Oldenburg in Holst. 22/8 53.)

Pfleiderer, Edmund, ⁂, Dr. phil., o. UP. Tübingen, Gartenstr. 20. (Stetten 12/10 42.) **V:** Leibniz 70; Erinnerungen u. Erfahrungen e. Feldpred. 74; Empirismus u. Skepsis in D. Humes Philosophie 74; Kosmopolit. u. Patriot. 74; D. mod. Pessimismus 75; Idee e. gold. Zeitalters 77;

Eudämonismus u. Egoismus 80; Kant Kritizismus u. engl. Philos. 81; A. Geulinx 82; Leibniz u. Geulinx 84; Lotzes philos. Weltanschauung 82, 2. A. 84; Philos. d. Heraklit v. Ephesos 86; Zur Lösung d. platon. Frage 88; Erlebn. eines Feldgeistl. 70/71, 90; Sokrates und Plato 96; Zur Frage der Kausalität 97.

Pfleiderer, Otto, ✝, Religions-⁂, D., o. UP. Berlin-Großlichterfelde, Marienplatz 7. (Stetten 1/9 39.) **V**: Die Religion 68 II, 2. A. 78; Moral u. Religion 72; Paulinismus 73, 2. A. 90; Fichte 77; Gesch. d. Relig.-Philos. von Spinoza b. z. Gegenwart, 3. A. 93; Relig.-Philos. auf gesch. Grundlage, 3. A. 96; Grundriß der christl. Glaubens- und Sittenlehre, 6. A. 98; Lectures on the influence of the Apostle Paul on the development of Christianity 85; D. Urchristent. 87; Entwickelung der protest. Theol. seit Kant. 92.

Pfleiderer, Rud., ✝, Kirchen♛, Kunst- u. Litt.♛, Krit., Dr. phil., H: u. Red. d. „Litterar. Rundschau f. d. Evg. Deutschld.", Stadtpfr. Ulm a. D., Frauenstr. (Nagold 25/7 41.) **V**: Einleitg in d. göttl. Komödie 71; Pius IX. 78; Stille Erdenwinkel 80; Dürer 84; Münster i. Ulm 95; Bibel mit Bildern 92/95 III; Attribute d. Heiligen 98. **Ue**: Dante, göttl. Komödie 76. ()

Pfliegl, Anton, DDeSchG., Erzähl. in Versen, k. k. Gerichtsadjunkt. Korneuburg, Nied.Oest., Howengasse 9. (Obernberg a. Inn 20/6 69.) **V**: Das Treuringlein, M. in Versen 99. *

Pflips, Heinr., (k.) ✉, ✓, Reise. Scherberg b. Aachen. (Manderfeld 18/12 60.) **V**: Prakt. Bienenbuch 87; Die soz. Wirksamkeit d. Ver. kl. Landwirte 89; Das romant. Ourthal I 91; Anleitg z. Buchführg für den kl. Landmann 92, Wirtschaftsbuch für denselben 92; Luxemburger Land 95.

Pflücker, Frl. Emilie, Märch., Jugenderz., ✓, ♀, **Ue**: SF. Breslau, Theresienstr. 24 II. (ebda 22/1 44.) **V**: Märchenprinzessin (mit J. Mordtmann) 90.

Pflüger, E. v., ⚕, Dr. med., o. UP. Bern, Taubenstr. 12. (*)

Pflüger, Eduard, Physiol., GMediz.R., Dr. med., o. UPrf., Dir. d. Physiolog. Instituts., H: „Archiv f. Physiologie". Bonn-Poppelsdorf, Nuß-Allee 172. (7/6 29.) **V**: Hemmungsnervensystem f. d. peristalt. Bewegungen d. Gedärme 59; Physiologie des Elektrotonus 59; Eierstöcke der Säugetiere 63; Kohlensäure d. Blutes 64; Teleol. Mechanik 77. ()

Pflüger, Ernst, Stenographie, Bürgerschullehrer. Hannover, Ostwenderstr. 11. (Wettmar 14/7 71.) **V**: Zukunftsstenographie 97; Stenographenliebe, L. 98; Förenklad svensk snabbskrift (Schwed.) 98. *

Pflüger, Paul, Soziale Frage, Stadtpfarrer. Zürich, Gartenhofstr. 10. (3/165.) **V**: Sozialwissensch. Volksbibliothek 99; Moderne Predigt. 99. *

Pflug, August, ✉, ✓, ♗, ♚, Dr. phil., RegR. i. Reichsschatzamt. Berlin O, Memelerstr. 47. (Sollstedt 19/7 52.) **V**: Erschließung d. Lüneburger Heide 90; desgl. d. Moorflächen 91; desgl. der öden Liegenschaften durch künstl. Aufforstungen 92; desgl. der sumpfigen Niederungen 95; Der deut. Gartenbau u. d. Kampf um Zollschutz 92; Arbeiterfrage auf dem Lande 93; Getreide-Preisbildg in Deutschl. 96; Organisation d. Saatenstandsberichterstattung 92; Volksschulzwang als Reform uns. höheren Schulwesens 92; Leder-Herold, Jahr- u. Handb. für d. ges. Leder-Industrie 96.

Pflug, Grg, Veterinär⚕, Dr. med. vet., o. UP. a. D., Dir. d. Veterinäranst. Gießen, Bleichstr. 23. (Bayreuth 12/3 35.) **V**: Aufblähen d. Wiederkäuer 62; Schäferbuch 65; Beobacht. üb. d. Rinderpest in Bayern u. Sachs. 67; Krankh. d. uropoët. Systems uns. Haustiere 76; Pathol. Anatomie d. Lungenrotzes d. Pferde 77; Künstl. Blutleere bei Operationen 78; Typhus u. Status typhosus 78; Das Kälbersterben 90; Ueber Druckschäden bei Pferden 91; Bemerk. zur Aetiologie u. Therapie d. Hufrehe 93.

Pflugk-Harttung, Jul. Alb. G. v. (Pf. Jul. Harttung), BP., ♛, ✓, Dr. phil., UP. a. D. u. Kgl. Archivar I. Kl. Berlin-Grunewald, Gillstr. 2 a. (Warnikow 8/11 48.) **V**: Stud. zur Gesch. Konrads II. 76; Anfänge Konrads II. 77; Norwegen u. d. dtschen Seestädte 77; Diplom. hist. Forschgen 79; Acta Pontificum Rom. 79, 83, 88; Urkunden d. päpstl. Kanzlei 82; Iter Italicum 83/84; Specimina Chartar. Pont. Rom. 85; Allgem. Weltgesch. 85/88; Perikles als Feldherr 85; Geschichtsbetrachtungen 89; Mein Fortgang von Basel 89; Untersuchungen zur Gesch. Kais. Konrads II. 90; Nitokris, Dr. 91; Krieg u. Sieg 70/71 95; Krieg u. Sieg, Kulturgesch. 97; Die Heere u. Flotten d. Gegenwart 96; D. Anfänge d. Johanniter-Ordens in Deutschland 98; Der Deutsche u. der Johanniter-Orden im Kampfe Ludwigs d. Bayern 99.

Pfohl, Ferd., ✓, Musikkrit. d. „Hamb. Nachr." Hamburg, Sechslingspforte 5. (Elbogen 12/10 63.) **V**: Höllenbreughel als Erzieher 90, 9. A. 92; Quer durch Afrika 91, 3. A.; Bayr. Fanfaren 91, 3. A.; Führer dch Wagners Tannhäuser 91, 2. A. 92, dch Wagners Meistersinger 92, 2. A. 94; Mod. Oper 94; Nibelungen in Bayr. 97.

Pfordten, Hermann Frhr. v. d., Musik♛, Dr. phil., UDoz. München, Maximilianstr. 15. (ebda 5/7 57.) **V**: Wagners Bühnenwerke in Sage und Gesch. 93; Musikal. Essays 97, Neue Folge 99.

Pfordten, Otto Frhr. von der, ♁, Dr.

phil. Berlin W, Keithstr. 6. **V:** 1812, Sch.; Michelangelo, Histor. Genreb. 97; Mohammed, Dr. G. 98; Fürst Bismarck, Gedenkrede 98.

Pfülf, Otto, (k.) SJ., ♛. Luxemburg, Stadt. (Speyer $^{28}/_{1}$ 56.) **V:** P. Adolf v. Doß SJ. 87; H. v. Mallinckrodt 92; Cardinal v. Geissel 95/96 II; D. sel. Petr. Canisius 97; Kettelers Andacht zum Herzen Jesu 99; Bischof v. Ketteler 99 III.

Pfund, Max, BP. Berlin-Halensee, Kronprinzendamm 8.

Pfungst, Arthur Jos. (Pf. Arth. Cornelius), ♆, Epik, 𝒻, ⁂, ⚗, Dr. phil. Frankfurt a. M., Gärtnerweg 2. (ebda $^{9}/_{3}$ 64.) **V:** Lose Blätter, G. 84, 2. A. 87; Laskaris, Ep. I: Laskaris' Jugend 90, 2. A. 95; Ep. I: Der Alchymist 93, 3. A. (Volksausg.) 98; N. Ged. 94, 2. A. 98; Wer soll d. deutschen Gesellschaft für ethische Kultur beitreten? 95; E. deutscher Buddhist 99. **Ue:** Arnold, Leuchte Asiens 86; D. Sutta-Nipata Uragavagga u. Kûlavagga 89 I; E. Banning, Polit. Teilung Afrikas nach den neuesten internat. Vereinbarungen 90; T. W. Rhys Davids, D. Buddhismus 98.

Philalethes, s. Moritz Kronenberg.

Philipp, Prinz v. S.-Coburg u. -Gotha (Pf. Karl-udo), F.M.Lt., Hoheit. Wien. (Paris $^{28}/_{3}$ 44.) **V:** Tagebuch-Skizzen 92; Jagden in vier Weltteilen, 2. A. 87; Curiosités Orientales de mon Cabinet numismat. 91 u. 93; Médaille de la ville de Sultanije 91. **H:** Itinera Principis S. Coburgi Botan. Ausbeute-Wawra. ()

Philipp, Arno, VB., Red., **Ue:** Port. Porto Alegre, Brasilien, Rua 24 de Maio 14, 16. (Zwickau i. S. $^{11}/_{1}$ 70.) **Ue:** A. d'Escragnolle, Innocencio, R. 00.

Philipp, Peter, DOeSchG., ✪, Roman, ♆, Magistr.-Rat. Wien XVIII, Alseggerstr. 28. (Landskron $^{25}/_{7}$ 47.) **V:** Deutsche Klänge aus Ung., G. 67; Versinkende Welt, Dicht., 77, 2. A. 92; Im Strome der Zeit, Dicht. 81, 2. A. 92; Die beiden Fiedler, R. 90; Der Naturalismus in krit. Beleuchtg 82; Teufelsbadestube, Erz. 93; Welt und Leben, G. 94.

Philippi, Adolf, Publizistik, litt. u. Kunstkritik, Dr. phil., GHofR., UP. a. D. Gießen. (Osterholz $^{11}/_{1}$ 43.) **V:** D. Frauenfrage 94; Der Student u. d. soziale Frage 96; Die Kunst der Rede 96; Die Kunst der Renaissance in Italien 97; Die Kunst in Deutschland u. d. Niederlanden 98.

Philippi, Felix, BP., ✪, 𝒻, Krit. Berlin W, Hotel Bellevue. (ebda $^{5}/_{8}$ 51.) **V:** D. Münchner Oper u. d. Münchn. Schauspiel 84; Der Advokat, Sch. 85; Irrlicht, Sch. 86; Daniela, Schauspiel 86; Meeresleuchten, L. 87; Gaudeamus igitur, L. 87; Dagmar, Sch. 87; Veritas, Sch. 88; Am Fenster, L. 89; D. alte Lied, Sch. 90; Die kleine Frau, Sch. 91; D. verlorene Sohn, Sch. 92; Wohlthäter der Menschheit, Sch. 94; Asra, Sch. 94; Der Dornenweg, Sch. 95; Wer wars? Sch. 96; Mengersfelde, Sch. 97; Wunderquelle, L. 97; Das Erbe, Sch. 98; D. goldene Käfig, Sch. 99.

Philippi, F., ♛, Dr. phil., ArchivR. Osnabrück. **V:** Osnabrücker Urkundenbuch 98 III. (*)

Philippovich v. Philippsberg, Eug., ♒, o. UP. Wien XIX, Vegagasse 4. (ebda $^{15}/_{3}$ 58.) **V:** Bank v. England im Dienste d. Finanzverwaltung 85; Bad. Staatshaushalt 68—89; Auswanderung u. Auswanderungspolitik i. Deutschld 92; Grundr. d. polit. Oekonomie I 93, 3. A. 98, II 1 99; Wiener Wohnungsverhältnisse 94.

Philipps, Richard, ✪, Schauspieler. Berlin SO, Wienerstr. 66. (ebda $^{25}/_{7}$ 78.)*

Philippson, Alfred, ◍, Dr. phil., Prf., UDoz. Bonn, Kurfürstenstr. 84. (ebda $^{1}/_{1}$ 64.) **V:** Peloponnes 92; Europa (m. L. Neumann) 94; Thessalien u. Epirus 97.

Philippson, Martin, ♛, Dr. phil., UP. a. D. Berlin NW, Lessingstr. 4. (Magdeburg $^{27}/_{6}$ 46.) **V:** Heinrich IV. u. Philipp III. 70 III; Zeitalter Ludw. XIV. 79, 2. A. 89; Gesch. d. preuß. Staatswes. s. d. Tod Friedr. d. Gr. 81 II; Westeuropa im Zeitalter Philipp II. 83; La contrerévol. relig. au XVIe siècle 84; Gesch. d. neueren Zeit 86 III; Hist. du règne de M. Stuart 91 III; Friedr. III. als Kronprinz u. Kaiser 93; Ministerium unter Phil. II., Kard. Granvella am span. Hofe 95; Kurfürst Friedr. Wilh. von Brandenbg I 97; Max v. Forckenbeck 98.

Philips, Franz (Pf. F. Haupt), ♒. Charlottenburg, Goethestraße 71. (Aachen $^{29}/_{12}$ 68.) **H:** Neuland 97/98.

Philo v. Walde, s. Johannes Reinelt.

Pianta, L. J., DOeSchG., ✪, 𝒻. Wien I, Riemergasse 12. (ebda $^{3}/_{6}$ 63.) **V:** Verlobt, L. 91; Strohfeuer, L. 94.

Piaz, Antonio dal, Oenologie, Oenotechniker, Red. der „Allg. Wein-Zeitung". Wien XVIII, Sternwartstr. 17. (Wien $^{28}/_{3}$ 47.) **V:** Weinbereitung und Kellerw. 78, 4. A. 99; Verwerthg d. Weinrückst. 77, 3. A. 95; Cognac-Fabrikation 90; Champagner-Fabr. 91; Handbuch der praktisch. Kellerwirtschaft 96; U.-Lexikon f. Kellerwirtsch. u. Weinhandel 97; Taschenkal. f. Weinbau u. Kellerwirtsch. 00.

Piaz, A. Menotti dal, Oenologie, Assistant in Viticulture of Agricultural Experiment-Station of the University of California. Berkeley, Californien, US.A. (Klosterneuburg $^{15}/_{7}$ 75.) **V:** Untersuchungen von Most u. Wein in der Praxis 97; Handbuch d. prakt. Weinbaues 98; Prakt. Anleitg zur Rebenkultur im Hausgarten 99. (*)

Piber, J., s. Joseph Jahn.

Piccolo, s. Ferd. Groß.

Piccolo, s. Johs Kleinpaul.

Pichler, Ad., Ritter v. Rautenkar, DDe.-SchG., ☉, ♆, Erz., Dr. med., emer. o. UP. Innsbruck. (Erl, Tirol 4/9 19.) **V**: Ged. 53; Hymnen 55, 2. A. 57; Tarquinier, Tr. 60; A. d. Tiroler Bergen 61; Rodrigo, Tr. 62; Allerlei Gesch. a. Tirol 67; In Lieb u. Haß 69; Dtsche Tage 70; Marksteine, Ep. 74; N. Marksteine, Erz. Dichtgen 90; Zu m. Zeit; Spätfrüchte, Dichtg 95; Kreuz u. Quer 96; Jochrauten, Letzte Alpenrosen, Erz. a. Tirol 99; Franz Kranawitter, Dr. G. 99.

Pichler, Franz S., (k.), Dr. jur., M. d. R. u. d. bayr. Abg.K., Domkapitular. Passau, Steinweg 12. (Asenham 4/10 52.) **V**: D. Stellung d. Sozialdemokr. z. Religion, 3. A. 92; Antrag Kanitz 95; Z. Agrarfrage d. Gegenwart 97; Centrum u. Landw. 98.

Pichler, Fritz, ♆, ♛, Dr. phil., ao. UP. Graz, Beethovenstr. 3a. (7/7 34.) **V**: Ballad. 56; Christ. u. Else, N. 56; Runen u. Reime 75; Marg. v. Schweden, N. 80; Robinson, L. 82; Jugendweisen a. G. Bogensbergers Nachlasse 85; Brockmann, Sch. 86; Aias, Tr. 86; Meine Arria, N. 88; Der Müller am Anio, altröm. Kom. 93; Der Attentäter, Proverbe 95; A. Sabbatha, N. 99.

Pichler, H. Alajos (vorm. Pf. Junius), Archivalische Forschung, Heraldik, ✝, Politik, Chef- u. verantw. Red. d. „Preßb. Tagblatt". Preßburg, Primatialpalais. (Budapest 18/1 59.) **V**: Döllingeriana 92; Ueb. d. Geschlecht d. Wojeikow's u. deren Abstammung von den Hunyady's 95; Regesten z. Gesch. der österr.-ungar. Kriegsverwaltung 98. *

Pichler, Helene (Frau Helene Felsing), /, Nov. Berlin-Wilmersdorf, Durlacherstr. 14. (Grund 20/12 52.) **V**: Genrebilder a. d. Seeleben 83, 3. A. 88; Aus d. Brandung d. Lebens 86, 2. A. 90; Nordstern 90; Seemannsliebe, N. 96.

Picht, Karl, Red. a. „Geselligen". Graudenz, Schuhmacherstraße 15. (Pustleben 1/4 66.)

Pick, Alb., Litt.♛, Dr. phil., GOLehr. Meseritz. (Landsberg a. d. W. 15/5 52.) **V**: De vi atque usu adiectivi praedicativi 79; A. d. Vergangenh. d. ehem. Mainzer Küchendorfes Hochheim 89; Ueber den Erfurter Maler Manasse Unger 90; Hohenzollern-Besuche in Erfurt 91; J. Dominikus, der Freund des Koadjutors von Dalberg 94; Schiller in Erfurt 98; Erfurter Theatervorstellungen in der guten alten Zeit 99; Schiller in Lauchstädt 99. **H**: Briefe d. Grafen Neithardt v. Gneisenau an Dr. J. Bl. Siegling 94.

Pick, Arnold, Psychiatrie u. Neuropath., Dr. med., o. UP. Prag, Wassergasse 15.

Pick, Behrendt, Numismatik, Dr. phil., ao. UP. Jena, Prf. u. Bibliothekar. Gotha, Kaiserstr. 43. (Posen 21/12 61.) **V**; D. antiken Münzen Nord-Griechenlands I, 1 98.

Pick, Georg, Dr. phil., o. ö. UP. Prag Weinberge, Žižkastr. 9. (Wien 10/8 59.) ()

Pick, Richard, (k.). ♛, Stadtarchivar. Aachen, Michaelstr. 7. (Kreuzau 26/12 40.) **V**: Notizen z. Gesch. v. Eschweiler 61; Ein altes Lagerbuch von Bonn 70; Monatsschrift f. rhein.-westf. Geschichtsforschg u. Altert.-Kunde 75/81 VII; Anwesenheit Napol. I. in Rheinberg 1804 80; Materialien zur rhein. Provinzialgesch. 83; Stiftskirche z. Bonn 84; Bericht üb. d. Verwaltung d. Archivs d. Stadt Aachen 86/88 III; Aus d. Aach. Stadtarchiv 87/88 II; Aus Aachens Vergangenheit 95.

Pictor, s. Ludw. Mahler.

Piderit, Theod., Naturw., ☉, Dr. med. Detmold. (ebda 15/9 26.) **V**: Grundzüge d. Mimik u. Physiognomik 58; Gehirn u. Geist 63; Theorie des Glücks 67; Wissenschaftliches System d. Mimik u. Physiognomik 67, 2. A. 86, franz. 88; Kuriose Geschichten 72; Drei Bühnendichtungen, 2. A. 80.

Piehlmann, W., s. Oskar Klaußmann.

Piening, P. K. Theodor, Dialektdicht., Dr. phil., Lehr. Hamburg, Weidenstieg 4. (Meldorf 16/7 31.) **V**: Snack u. Snurren 55; De Reis naa'n Hamborger Dom, hum. R., 10. A. 56; Luerfritz 66; Dat Hamb. Döntjenbook 72; Hans u. Greten 73; Krischan Wehnke 74; Wat vörn Winter, 2. A. 76; Spaasige Vertelln 81; Praxis d. Geschäftslebens, 3. A. 81; Krischan Wehnkes Abenteuer, Hum. 91; Der unbekannte Wohlthäter, hum. R. 95; Jochen Putt u. Co., Hum. 96; Küri, Hum. 98.

Pieper, Anton, (k.), Kirchen♛, D., Prf. a. d. Kgl. Ak. Münster, Neustr. 3. (Lüdinghausen 20/3 54.) **V**: Die Propagandacongregation u. die nord. Missionen 86; Z. Entstehungsgesch. der ständ. Nuntiaturen 94; Die päpstl. Legaten u. Nuntien in Deutschland, Frankreich u. Spanien 97 II. ()

Pieper, Fräulein Antonie (Pf. Hans v. der Mark), ☉. Godesberg a. Rh. (Langenfuhr 1/8 59.) **V**: Ein Märchen, das uns die Sonatinen v. Clementi op. 36 erzählen können; Königin Luise od. Friede zu Tilsit, dram. Geschichtsbild. 92. ()

Pieper, Aug., Sozialpolitik, Dr. phil., Generalsekr. d. Volksvereins f. das kath. Deutschland. **H**: „Der Volksverein". Mönchen-Gladbach, Rhnld., Barbarossastr. 15. (Eversberg i. Westf. 14/3 66.)

Pieper, Carl Gustav, ⊕, Schutz des gewerbl. Eigent., Zivilingenieur. Berlin NW 40, Hinderfinstr. 3. (Mettmann 8/6 38.) **V**: Schwemmkanäle od. Abfuhr? 69; Quell- od. Flußwasser? 70; Wie steht die Städtereinigungsfrage? 73; Erfinderschutz u. d. Reform d. Patentgesetze 73; Die Mediziner

u. Verwaltungsbehörden i. d. Städtereinigungsfrage 74 f.; Schutz d. Erfindungen i. dtschen Reich 77; Z. Reform d. Patentgesetzes u. d. Gebrauchs-Musterschutzes 90; Gewerbe- u. Industrieschutz 90/99 II; Sind die Industrieschutzgesetze verbessert? 91; Gesch. d. internat. Union f. d. Schutz des gewerbl. Eigent. sammt Convention und Staatsverträgen 95; Unsicherheit im Patentschutz 99.

Pieper, Hermann, Realsch.OLehrer. Berlin N, Kastanienallee 70 III. **V:** D. märk. Chronist Zacharias Garcäus (Gartz) 97/98 II. (*)

Pieper, Paul, popul. ✝, ev. Pfarrer a. D., z. Z. Irrenanstaltsgeistlicher. Gerresheim, Rheinl. (Mettmann 5/10 40.) **V:** Kirchl. Statistik Deutschlands 99. **H:** des evang. Gemeindeblatts f. Rheinland und Westf. 84/91; Wissenschaftl. Beiträge zur Bekämpfung d. Alkoholismus 87/89; J. Hülsmann, Beitr. zu christl. Erkenntnis, 2. A. 90. *

Pierson, Edgar, Verleger. Dresden, Waisenhausstr. 14. (Hamburg 14/3 49.) **V:** G. Kühne 89; Empfundenes u. Gedachtes 90.

Pierstorff, Jul., 🖃, Dr. jur. u. phil., o. UP. Jena, Kaiser Wilhelmstr. 22. (Lübeck 9/3 51.) **V:** Lehre v. Unternehmergewinn 75; Frauenbewegung u. Frauenfrage 79; Die Carl Zeiß-Stiftung 97; Frauenberuf und Frauenbildung (zus. m. Zimmer und Wychgram) 99.

Pieth, Friedrich, ♛, Dr. phil., Prof. Chur, Schweiz. **V:** D. Mission Justus v. Graners in d. Schweiz 1816/19 99. (*)

Pietsch, Ludw., BP., Ethnographie, 🖉, Prf. Berlin W, Landgrafenstr. 8. (Danzig 25/12 24.) **V:** Aus Welt u. Kunst 66; Orientfahrten 70; Kriegsbilder von Berlin bis Paris 71; Marokkobriefe v. d. dtschen Gesandtsch. Reise 78; Wallfahrt nach Olympia 79; Dtsche Malerei a. d. Münch. Jub.-Ausst. 88; Wie ich Schriftst. geworden bin I. 92, 2. A. 98; II: Erinner. aus den Sechziger Jahren 96. ()

Pietsch, Paul, Germanist, Dr. phil., ao. UP. Greifswald, beurlaubt u. v. preuß. Kultusminist. mit der philol. Leitung d. krit. Gesamtausgabe (Weimar) d. Werke M. Luthers beauftr. Berlin W 30, Motzstr. 12. (Breslau 9/9 49.) **V:** Ueber d. Verwandtschaftsverh. der oberfränk. Dialekte d. 19. Jahrh. 75; Entwurf e. systemat. Darstellg d. schles. Mundart im MA. von H. Rückert 78; Schles. Denkmäler des dtschen Schrifttums im MA. I (Trebnitzer Psalmen) 81; M. Luther u. d. hochd. Schriftsprache 83; Kampf geg. die Fremdwörter 87; Zur Behandlung des nachvokal. -n einsilbiger Wörter in der schles. Mundart (in Festschr. 96 s. unten). **H:** Luther, Werke, krit. Ges.-Ausg. Bd. 5. 9. 11. 12. 14. 15. 16. 19. 20. 1891/99; Wiss. Beihefte z. Zeitschr. d. allg. deutsch. Sprachver. VI—XVI 94/99; Festschrift z. 50jähr. Doktorjubelfeier K. Weinholds (m. a.) 96; Deutsch. Sprache Ehrenkranz. Was d. Dichter unsrer Mutterspr. zu Liebe u. zu Leide singen u. sagen 98.

Pietsch, Theod., BP., Dr. phil., Red. d. „Schles. Zeitg". Berlin W, Lützowstr. 7. (20/11 55.) ()

Pietschker, Karl, Dr. phil., Pfarrer a. D. Potsdam. (Lindau, Anh. 5/6 47.) **V:** Luther. Reformation in Genf 75; Georg Bleibtreu, der Maler des deutsch. Kaiserreichs 76; Predigten aus den Jahren 73, 86, 88, 89, 93; Auf dem Siegeszuge von Berlin nach Paris 1871 u. 1895; K. Gussow u. der Naturalismus in Deutschland 98.

Pietschmann, Rich., altägypt. u. orient. ♛, Dr. phil., Dir. der UBibl. Greifswald, Knopfstr. 13. (Stettin 24/9 51.) **V:** Hermes Trismegistos 75; Gesch. der Phönizier 89. **Ue:** G. Maspero, Geschichte der morgenl. Völker 77; Perrot und Chipiez, Gesch. d. Kunst im Altert.: Aegypten 84.

Pietzcker, Eduard, 🖉, 🏛, Red., Leiter d. litt. Bureaus f. Danzig u. Westpreußen. Danzig, Jostengasse 4 I. (Frankfurt, O. 10/6 58.) **V:** De Cerevisia 80; Kohlenstoff 82; Norddtschs Wandern 88; Ostseestrandlieder 93; Sang an Hela 96; Preislied auf Danzig, Kunstbl. 97; Aus d. Forsthause, G. 2. A. 98; Aus d. Ränzlein d. Spielmannes 98; Auf nach Danzig, Festsp. 99.

Pietzker, Friedr., 🖃, 🖧, GPrf. Nordhausen, Alleestr. 41. (Sondershausen 18/12 44.) **V:** Möglichkeit e. künstl. Universalsprache 89; Zudrang zu den gelehrten Berufsarten 89; Humanismus u. Schulzweck 89; Schule u. Kulturentwicklg 90; Gestaltg d. Raumes 91; Beitr. z. Funktionenlehre 99.

Piffl, Friedrich Gustav, DDeSchG., Sozialpolitik, Prof. der Moral ✝. Klosterneuburg b Wien, Chorherrenstift. (Landskron, Böhmen 15/10 64.) ()

Pilcz, Mor. Eugen (Pf. M. Elliet), CP., Politik, Nov., Polit. Red. i. P. Wien IX, Wasagasse 11. (Szentes 8/9 36.)

Pilgrim, Harry v., BP., Krit., 🏛, 🖉, Red. M. d. „Deut. Reichs- u. Kgl. Preuß. St.-Anz." Charlottenburg, Uhlandstr. 29. (Bochum 29/10 63.) **Ue:** Macaulay, Altröm. Heldenlieder 88. ()

Pilling, O., 🖧, ∩, Dr. phil., GProf. Schleusingen, Reg.-Bez. Erfurt.

Piloty, Robert, ⚖, Rechts♛, Dr. jur., o. UP. Würzburg. (München.) ()

Piltz, Adolf, 🖧, Dr. phil. Jena. (Ilmenau 8/12 55.) ()

Piltz, Ernst, Realsch. Lehr. Wenigenjena b. Jena. (Ilmenau 14/5 57.) **V:** Aufgaben u. Fragen f. Naturbeobachtungen 82, 4. A. 93; Ueb. Naturbeob. 82, 2. A. 89; Ritters Führer durch Jena u. Umg. 85, 3. A. 95. ()

Piltz, Ottomar, PA., /. Maderno a. Gardasee, Ital. (Dresden 9/10 64.) V: Roswitha v. Gandersheim 89.

Pilz, Carl Gottl., P., Jugendschr., Dr. phil., Red. d. „Freim.-Ztg.", Lehr. Leipzig, Gust.-Adolfstr. 56. (Reichenau 4/8 21.) V: Die kleinen Tierfreunde; Was Kinder gern hören; In der Ferienkolonie; Rosen u. Dornen a. Wege, 4 Erz.; Melitta; Ulrich u. sein treuer Caro; Die kleinen Reisenden; Gruß an die Kinderwelt; Drei Kinderpred.; In d. Sommerfrische (Tegernsee); Zukunft d. Volksschule; Höchste Aufgabe d. Volkssch.; Quintilian; Bilder aus dem Mutterleben; Pädagog. Blüten; Schulandachten; Briefe der Schule a. d. Haus; Licht- u. Schattenbilder; Tagebuch e. deut. Schulmannes; Kleine Denkrechner; Bibl. Dichtergarten; Heiligt. d. Freimaurerei; Säulen d. Maurerei; Glockenschläge, N. Folge 96; Hindernisse der Maurerei; Maur. Blüten; Geist der Freimaurerei; Licht- u. Schattenseiten der Presse; Haus u. Schule Hand in Hand; D. Perlen im Staube.

Pilz, Carl Hermann, PA., ♆, /, Syndicus, Red. der „Post reisend. Kaufleute Deutschlds". Leipzig, Südstr. 33. (ebda 13/11 56.) V: Herr Leutnant, L. 78; Pfeil in der Rose, D. 79; Vier Jahreszeiten, D. 81; Rotbart, März. 82; Atheist, Erz. 82; Mr. Cumberland 84; Von Allem etwas 85; Allerlei Kurzweil 86; Selbsthilfe im Kreditverkehr 86; Scheffel 87; Lose Gesellen, Hum. Dichtgn 92; Schwirrendes Volk, H. D. 92; Was muß der Bürger von Reich u. Staat wissen? 94; Was muß der Schöffe u. Geschworene wissen? 93; Von Herz zu Herzen, ges. Dichtgn 96; König Albert, ep. Dichtg 96; Das BGB. 96; Das Recht der Mieter u. Vermieter 99; Vom Tabak u. v. Rauchen 99; Was muß der Kaufmann bei Konkursen thun 99; Wie führt der Kaufm. seine Prozesse 99; Paris amüsiert sich 99.

Pinelli, Frau Ada, geb. v. Treskow (Pf. Günther v. Freiberg), Nov., ♆, Roman, /, Kunstkritik, Ue: IEF. Wien XIII, Trautmannsdorfgasse 21. (Berlin 31/3 40.) V: Aquarelle, N. 60; Fiamma, N. 68; Perle v. Palermo, N. 71; Hildebrandt u. Schirmer 71; Aus dem Süden, N. 72; König Phantasus 86; Dijonrosen, G. 88; Puderwolken 90; Don Juan de Maraña, dr. G. 94; Gesch. aus Welschland, N. 95; Thorwaldsens Liebe, N. 95; Kinder d. Flamme, N. 96; Don Juan in Rom, N. 98. ()

Pingsmann, Wilh., (k.), ✝, D., Subregens. Cöln, Rh., Marzellenstr. 32. (Werden an d. Ruhr 11/10 32.) V: D. heil. Ludgerus 79; Santa Teresa de Jesus 86. ()

Pinkus, Dr., s. Wilh. Beck.

Pinn, Carl (Pf. Carpin), Essays, Dr. phil. Berlin S, Kommandantenstr. 29. (Bromberg 11/1 61.) V: Das Bildungsmonopol 91; Soz. Elend auf dtschn Hochschulen 94; Das Examensunwesen 94; Des dtschn Studenten Liebesleben 95; D. dtsche Student fin de siècle 95; Frauenstudium, Sittlichkeit u. Sozialreform 95. ()

Pinner, Adolf, ⚗, Pharmazie, Dr. phil., ao. UP. Berlin NW, Luisenstr. 56. (Wronke 31/8 42.) V: Lehrbuch der org. Chemie 72, 10. A. 94, d. anorgan. 74, 10. A. 98; Gesetze d. Naturerscheingn 88; Imidoäther 92.

Piper, Bruno (Pf. Carl Piper), /, Sport, Kriminalistik, Roman, Humor. Straßburg i. E., Zaberner Ring 21. (Berlin 17/10 68.) V: Es mußte sein, R. 90; Berl. Verbrecherwelt 91; Berl. Halbwelt 92; D. Roman d. Athleten, R. 96; Tierbändiger Marco, R. 98.

Piper, Carl, s. Bruno Piper.

Piper, Otto, Archäol., Rechts- u. Staatswiss., /, Nov., Dr. jur., HofR. München, Oettingenstr. 25. (Roeckwitz 22/12 41.) V: Recht d. Sponsalien 71; Reform. uns. Verfassg 72; Rhein. Spaziergänge 80; Burgruine Stuer 87; Burgenkde 95; Burgruine Wertheim 96; Ut 'ne lütt Stadt 98. ()

Piper, Paul, Germ., Dr. phil., GP., OLehrer. Altona, Allee 255. (Spremberg 14/3 44.) V: Leben Otfrids 77; Otfrid, krit. Ausgabe 78|82 II; Textausgabe 82|84 II; Sprache und Litt. Deutschlds bis zum 12. Jahrh. 80 II; Karte der dtsch. Dialekte b. um das Jahr 1300 84; Libri confraternit. S. Galli Augiensis Fabariensis 84; Werke Notkers u. s. Schule 82 f. III; Reformierten und die Mennoniten Altonas 93. In Kürschners deut. Nat.-Litt.: Aelteste deut. Litt. bis 1050 85; Dtsche Spielmannsdichtg 87 II; Geistl. Dichtg des MA. 87 II; Nibelungenlied 89 II; Wolfr. von Eschenbach 90 IV; Höf. Epik 92|94 III; Kudrun 95. Die altsächs. Bibeldichtung (Heliand u. Genesis) 97; Nachträge zu diesen Bänden 97; Otfrid u. andre Weißenburger Schreiber d. IX. Jahrh. 98; Katalog d. Stadtbibl. zu Altona 99; Geeritt Roosen u. d. Gesch. der Kriegsereignisse seiner Zeit 99.

Pirani, Eugenio di, BP., Komp., Musik, Musikkritik, Mitarb. d. Kleinen Journal. Charlottenburg, Carmerstr. 1. (8/9 52.)

Pirka, Frau Rosa, geb. v. Lichtenfels (Pf. Rob. v. Fels), VB. Pancsova, Temesstr. 101. (Wien 42.) V: Kontraste, N. 81; Aus alten Akten 82; Neidoscha, N. 86; Agramer Schreckenstage, N. 90; Und doch — abergläub., N. 91; Aeußerst. Mittel, N. 93. ()

Pischel, Rich., Sanskrit Ψ, Dr. phil., o. UP. Halle a. S., Schillerstr. 8. (Breslau 18/1 49.) V: Kâlidâsas Cakuntalâ. The Bengâli Recension 77; Hemacandras Gramm. d. Prâkritsprachen 77|80 II; The Desinâmamâlâ of Hemacandra 80; The Assalâyanasuttam 80; The Theri-Gâthâ 83; Rudratas Çrngâratilakam 86; Vedische Studien (mit Geldner) I 89, II

97; Elementarbuch der Sanskrit-Sprache v. A. F. Stenzler, 6. umgearb. A. 92; Beiträge z. Kenntn. d. dtsch. Zigeuner 94.

Pisko, Alex., ℂP., Dr. jur., Red. d. „Oesterr. Volks-Z." Wien I, Steirerhof 3. Wohnung: Wien I, Parkring 2. (Malaczka, Ung. 29/9 57.) ()

Pisko, Ignaz, ℂP., Dr. jur., Red. d. „Gerichtshalle". Wien IX, Berggasse 4. ()

Pisling, Theophil, ℂP., Politik, 🖃, Roman, ☾, Dr. phil. u. d. Staatswiss., RegR. Wien XIX, Hermannstr. 18. (Prag 12/12 34.) **V**: Nationalökon. Briefe aus d. n.ö. Böhmen 56; Der III. statist. Kongreß 57; Il n'y a personne, R. 58; Volkswirtsch. und Arbeitspflege im Erzgebirge 59; Germanisierung od. Czechisierung 60; Ein Volkswirt, L.; Die Erben, L. ()

Pitra, Franz S., 🖋, ☾, Dr. phil., Red. d. „Vorarlb. Landes-Ztg." Bregenz. (Kaltenleutgeben 5/8 58.) **V**: Liebe Mama, L. 83; Arlbergbahn 83/84; Innsbruck 95; Valtuganabahn 96; Klausen am Eisack 97; Kastelruth-Bad Ratzes 98; Stadt Brixen 98. ()

Piwonka, Wilhelm Ritt. v., DDeSchG., K. K. Finanz-OKommissar. Wien XVII, Hernalsergürtel 37. **V**: Die Judenfrage u. ihre Lösung 94; Die Sache liegt so einfach 95; Wozu? e. polit. Studie 96; Für meine Landsleute 97; Der letzte Versuch 98; Der Besiegbare 98; Unrecht, Worte d. Abw. 99.

Pizzighelli, Cajetan, ⚔-♛, k. u. k. Hauptmann a. D. Wien I, Johannisgasse 1. (ebda 24/12 46.) **V**: Gesch. d. k. u. k. 1. Inf.-Rgts 81; des 7. Hus.-Rgts 96; d. 6. Hus.-Rgts 97; des 4. Drag.-Rgts 00. **MitV**: Gesch. des 2. Drag.-Rgts 95.

Pizzighelli, G., Photographie, k. u. k. Oberstleutn. a. D. Florenz. (Mantova 29/12 49.) **V**: Anleitg zur Photographie 82, 9. A. 98; Actinometrie od. d. Photometrie der chem. wirks. Strahlen 84; Anthrakotypie u. Cyanotypie 81; Handb. d. Photogr. f. Amateure 85 II, 2. A. 91/92 III; Die Photogr. mit Chlorsilber-Gelatine (m. J. M. Eder) 81; Beitr. zur Photochemie des Chlorsilbers (mit demf.) 81; Die Platinotypie (Baron A. Hübl) 73. ()

Pjetschka, Frau Klara (Pseud. Klara Schaitza), Nov. Ober-Waldenburg, Schles. (Falkowitz 11/2 65.) **V**: Zwisch. zwei Welten 90; Haideröslein 93; Am Grenzstein 94; Familie Laube 95; Frau Zaunkönig 95.

Pjetschka, Paul (Ps. Buol de la Ferre, Harry Cradok, Nicolaus van Dauren, Walter Moosheim), (k.), 🖋, ♛, 🖃, Länderk. u. Ethnogr., Lehrer. Ober-Waldenburg, Schles. (Breslau 5/11 65.) **V**: Heuscheuerstroh 93; Brockenblumen u. Hexenpillen 93; Unt. japan. Flagge 94; Tagebuch e. schles. Jägers aus dem Feldz. 70/71 96; Unter d. Schwarzflaggen 00; Bergmännische Sagen, Heimatkunde 00.

Placzek, Siegfried, forensische ⚷, Dr. med., Nervenarzt. Berlin W, Kurfürstenstr. 147. (Schwersenz 24/9 66.) **V**: Das Berufsgeheimnis d. Arztes 93, 2. A. 98; D. med. Wissensch. in den Ver. Staaten 94.

Plaeschke, Moritz, ♛, Buchh. Crefeld, Hochstr. 72. (Düsseldorf 29/7 47.) **V**: Kriegstagebuch in Liedern 71; Ged. 87, 3. A. 93; Aus Deutschlands Schmerzenstagen 87; D. Linderhof, D. 89; Eisenkönig, Ep. 90.

Planck, Jul. Wilh. v., ⚷, Dr. jur., o. UP., GRat. München, Barerstr. 48. (Göttingen 22/4 17.) **V**: Die Mehrheit d. Rechtsstreitigkeiten 44; Die Lehre v. dem Beweisurteil 48; Systemat. Darstellung d. deutsch. Strafverfahrens 57; Zur Würdigung d. Oldenburger Denkschrift 65; D. deutsche Gerichtsverfahren im MAlter 79 II; Lehrb. d. deut. Civilprozeßrechts 87/96; Ueb. d. histor. Methode auf d. Geb. d. Civilprozeßrechts 89.

Planck, Max, ∩, Dr. phil., o. UP. Berlin W, Tauenzienstr. 18 A. (Kiel 23/4 58.)

Planer, Alph., PA., Red. d. „St. Tagbl." Straubing. (Landshut 18/11 54.) **V**: Jugendbibl. 90 II; Krystalla, MärchSp. 91. ()

Planeth, Heinr., Naturwiss., Dr. phil., Konrektor, Aichungs-Insp. Schwerin i. M., Friedr. Franzstr. 22. (Parchim 10/8 43.) **V**: Mikrochem. Analyse d. vegetab. Zelle 73.

Planitz, Ernst Edler v. der, BP., ♛. Berlin SW, Kreuzbergstr. 22. (Norwich 3/3 57.) **V**: Dragoner v. Gravelotte, Ep. 86; Königsmärchen, Ep. 87; Epos des Privatdoz., humor. Ep. 88; Volle Wahrheit 89; Verschämte Lieder 90; Vergessene Geschichten 91; Mumie, P. 92; Geheimniß d. Frauenkirche, R. 93; Minnelieder 93; Weiber v. Weinsbg, Ep. 97; D. Hexe v. Goslar, Ep. 98; Das Melophantasma 99; D. Weihe d. Reiches 99; D. graue Reiter 99; Gebet i. Sturm 99.

Plaß, Jos. L., (k.), ♛, Red. der „Litteraturbl. f. kath. Erzieher." Donauwörth. (Furth 10/11 21.) **V**: Ehrenpreis z. Wittelsb. Jubil. 80; Gesch. v. Lauingen 81; Repertorium d. OPfälz. Adels 81; Zwei Stunden i. München, L. 85; 2. A. 87; Gesch. v. Donauwörth 91; Er ist verrückt, L. 92; Früchte d. Affenliebe, Sch. 93; Barabbas, Sch. 93; D. erste Gesellenverein in Elberf., Sch. 94. ()

Plaß, Karl, 🖋, Pastor, Senior d. Präpositur. Serrahn, Mecklenb. (Verden, Hann. 29/1 24.) **V**: Thatsächliches aus dem Treiben der Wiedertäufer 51; Fragstücke auf d. hohen Festtage 97; Stammbaum d. Plaßschen Familie, 6. A. 96.

Plaßmann, Jos., ⚹, GOLehrer. Münster, W., Nordstr. 19. (Arnsberg 24/6 59.) **V**: Beiträge zur Astrophysik 86; Beobacht. veränderl. Sterne 88, 95 IV; D. veränderl. Sterne 88; Vademecum astron. 89; Die neuest. Arbeiten üb. d. Merkur 90; Meteore u. Feuerkugeln 90; 2 Verz. von Meteorbahnen 91; Jupiter 92; Himmelskunde 98.

H: A. Hoffmann, Mathem. Geogr., 4. A. 89; derſ., Planimetr. Aufgabenſlg, 5. A. 95.

Plath, Chr., Kirchen♛, Lic. theol., Prf., UDoz. Berlin-Friedenau, Handjeryſtr. 19|20. (8|9 25.) ()

Plato, Fritz, ∩, ⚙, Dr. phil., Kaiſ. RegR., Mitgl. d. Normal-Aichungskomm. Berlin N, Schönhauſer-Allee 149 II. (7|10 58.) **V**: Beitr. z. Behandl. d. Diſtanzmeſſungen am Himmel 85; Tafel z. Umrechng d. Volumenprozente i. Gewichtsprozente u. d. Gewichtsproz. in Volumenproz. bei Branntwein 94; Anleitg z. Miſch. v. Branntwein nach Maß u. Gewicht m. dem Volumen- u. d. Gewichtsalkoholometer 95. *

Platter, J. C., ⁄, tirol. Reiſelitt., Hochlds-Nov., Sekr. d. Tirol. Landesverb. f. Fremdenverk. Innsbruck, Wilten, Speckbacherſtr. 13. (Thuins 17|8 58.) **V**: Führer auf d. Bozen-Meraner Bahn 81; J. Eiſenſtecken 84; Mendel-Führer 86, 3. A. 97; Bozen-Gries 88, 4. A. 98; Raut'n u. Rosmarin, N. 92; Graf u. Saltnerstochter, N. 93; Ins Ueberetſch 99.

Platter, Julius, ⊠, Statiſtik, Dr. jur., Prof. a. eidgen. Polyt. Zürich-Hottingen, Aſylſtr. 65. (Kaſtelrut 27|12 44.) **V**: Wucher in d. Bukowina 78, 2. A. 78; Recht auf Exiſtenz 80; Pflichten d. Beſitzes 83; Kauf od. Pacht? 87; Krit. Beiträge z. Erkenntnis unſ. ſoz. Zuſtände u. Theorien 94; Genoſſenſch. Selbſthilfe 94, 2. A. 00; Demokratie u. Sozialismus 97; Erwerb und Konſum oder Wo ſteckt der Profit? 99.

Plattner, Placidus, (k.), Schweizer♛, Ψ, ⊙, RegR. Chur, Schweiz. (Untervatz 22|1 34.) **V**: Ulrich Wickart, Dr.; Alpenſtimm., G. 59; Aus d. rhät. Alpen, G. 58; Hochſtift Chur u. d. Staat 60; Joh. Caldar, Dr. 63; Geſch. d. Bergbaus d. öſtl. Schweiz; Rink v. Baldenſtein, hiſt. Dr. 89. H: Lemnius, Raeteis, lat. Orig. 74, metr. überſ. 82; U. Campell, Hist. Raetica 90 II; Lied v. d. erſten Eidgenoſſen, ep. Dichtung 95. ()

Platz, P. Bonif., (k). OCist., Anthropol., Ethnogr., D., Kgl. OStud. Tir. Szeged, Dugonicsplatz 4. (Stuhlweißenburg 12|948.) **V**: Der Menſch 87, 3. A. 98; Völker der Erde; Aſien 89; Auſtralien 90, Afrika 91, Amerika 92, Europa 93. ()

Platz, F., ♛, GProf. Offenburg, Bad. **V**: D. Geſetzgebg Karls d. Gr. 97|98 II (*)

Platz, Robert, ⊠, ☙, Kaiſ. RegRat. Berlin-Friedenau, Wielandſtraße 13. (Frankfurt, O. 16|153.) **V**: Unfallverhütngsvorſchr. dtſch. Berufsgenoſſenſch. 89|90 I; Offiz. Bericht über d. dtſche Allgem. Ausſtellung für Unfallverhütung 89 90|91; Ratgeber für d. Entwurf der Arbeitsordngen 92; Textausgabe u. Erläuterungen zum Arbeiterſchutzgeſetz 92. **MitH**: Handb. für prakt. Gewerbehygiene 94|95.

Platzhoff, Eduard, Dr. phil. Tourde-Peilz (Vevey). (Frankfurt a. M. 30|6 74.) **V**: Ernſt Renan 00. **Ue**: L. Mawr, J. ewig. Licht 95; Secrétan, Soz. Schriften 95.*

Platzmann, C. Jul., Linguiſt (Amerikaniſt), **Ue**: S. Port., Dr. phil. Leipzig, Reichsſtr. 2. (ebda 31|5 32.) **V**: Aus d. Bai v. Paranaguá 72. H: Grammatik d. braſilian. Sprache mit Zugrundelegung der Anchieta 74; Joseph de Anchieta, arte de grammatica da lingua mais usada na costa do Brasil 74; daſſ., ediz. facsim. 76; Verz. e. Auswahl amerik. Grammat., Wörterbücher, Katechismen ꝛc. 76; A. R. de Montoia; Arte, vocabulario, tesoro etc. de la lingua Guarani 76; L. Figueira, Grammatica da lingua do Brasil, facs. da ediçao de 1687, 78; L. Bertonis: Arte de la lengua Aymara 79; daſ., Vocabul. de la lengua Aymara 79; A. de Molina, Vocabulario de la lengua Mexicana 80; Gloſſar der feuerländiſch. Sprache (Einleit. v. Dr. K. Whiſtling) 82; Bern. Havestadt; Chilidúqú s. tractatus linguae chilensis 84; Algunas obras raras sobre la lengua Cumanagota 88; Anselmi Eckarti specimen linguae brasilicae vulgaris 90; Domingo de Sancto Thomas, arte de la lengua Quichoa 91; Raymond Breton, Dict. caraibe-français; Weshalb ich Neudrucke d. alten amerikan. Grammatiker veranlaßt habe. ()

Plawina, Oswald, DDeScG., ⁄, Eſſay, Ψ, Dr. jur. utr., Sekr. d. Gemeinderates. Brünn, Thalgaſſe 55. (ebda 29|3 64.)

Plazer, Victor Ritt. v., Ψ, ⊙. München, Müllerſtr. 42 III l. oder Berlin W, Bismarck-Muſeum, Wilhelmſtr. 44. (Radkersburg 16|8 68.) **V**: Zeitgem. Betrachtungen, dramaturg. Abh. 93; Ein ſeltſam Spiel, L. 93; Polit. Geſänge 95; D. Oskarden, Tr. 97. ()

Plehn, Frau Auguſte (Pſ. Brig. Auguſti), Jugendſchr. Danzig, Heil. Leichnams-Stift 10. (ebda 1|2 39.) **V**: Mädchenloſe 82, 2. A. 87; Haus u. Welt 83; Liebe um Liebe 89; Knoſpen u. Blüten 84, 2. A. 93; Edelfalk und Waldvöglein 85, 3. A. 96; Im Banne der freien Reichsſtadt 86, 2. A. 96; Pfarrhaus zu Tannenrode 87, 5. A. 99; Letzten Maltheims 88, 2. A. 97; Erben v. Scharfeneck, 2. A. 98; Gertruds Wanderjahre 90; Zwillingsſchweſtern 91; Miriam 92; Unter Palmen 93; Jenſeits des Weltmeeres 94; Luiſe, Königin v. Preußen 97.

Pleier, Ludw., PA., Kapellmeiſter, im Sommer Karlsbad, Haus Kronſtadt, im Winter Meran. (Petſchan 11|12 42.) ()

Pleißner, Artur (Pſ. Artur Arton), PA., ☙, Politik, Sozialpolit., Ψ, Novell., Dr. jur. Leipzig, Bayriſche Str. 42 II. (Rippien 10|2 72.) **V**: Modell ohne Kopf, N. 97; Schlußaccorde, N. 97; Alkohol, Weiber 97; Vor los! N. 99; Der Fall Schülke 99.

Pleithner, Frz Xav., (k.), ✝, D., o. Lyceal-Prof. Freising, OBayern, Domberg 942. (München 10/1 52.) **V**: Aelteste Gesch. des Breviergebetes 87. ()

Pleitner, Emil, Nov., ♆, 𝒻, Jugendschr., ♛, Lehrer. Oldenburg i. Gr., Haareneschstr. 32. (Brahe a. d. W. 3/9 63.) **V**: H. Janßen, d. Butjadinger Bauernpoet 98; Oldenburg im 19. Jahrh. I 99.

Plesser, Alois, (k.), Lokal♛, Weltpriest., Pfarrer. Groß-Poppen, Post Allentsteig, NOest. (Grünbach 7/8 65.) **V**: Heidn. Opfersteine im niederösterr. Waldviertel 87/90 II; Beiträge z. Geschichte d. Pfarre Strengberg 92, d. Pfarre Marbach am Wald 93; d. Pfarre Hoheneich 94, v. Traismauer 94; Die Gräfl. Windhagsche Stipendienstiftg u. ihre Stiftungsgüter Groß-Poppen u. Neunzen 96; Ausbeutung der mineral. Naturprodukte d. Waldviertels im Laufe der Zeiten 96; Pfarre Rapotenstein 97; Pfarre u. Stadt Weitra 97/98; Zur Topographie der verschollenen Ortschaften im Viertel ob d. Mannhartsberge 99.

Pletscher, Samuel, PA., ♆, 𝒻, ♛, Reisen, Nov., RA. Schleitheim bei Schaffhausen, Zur Gehrenau. (ebda 2/9 38.) **V**: Lyr. Blätt. 63; Aus verwichenen Tagen 69; Rheinfall b. Schaffhausen 78; Schaffh. Spaziergänge 79; Schweizer. Dichterbuch; Erinnergen an Bad Boll; D. heil. Brunnen zu Schleitheim; Randenführer 80; Schuchsee u. Umg. 80; Schlüchthal u. Umg. 81; Führer durch d. Schwarzwald 83, 89; Küßenberg i. bad. Kletgau 83; Hist. Nachr. v. d. Pfarrei Füetzen 83; Randenschau 86; Bad Liel u. Umgebg 86; Strateg. Wutach-Randen-Donaubahn Oberlauchringen-Immendingen 90; Erdmannshöhle b. Hasel 84, 90; Basel u. Umg. 84, 87; Randenburg u. ihre Gesch. 91; Album vom Schlüchtthal 92; Murgthal im Hauensteinerland 93; Wehrathal u. Todtmoos 93. ()

Plettke, Friedr., ♆, 𝒻, ✍, Lehr. Geestemünde, Friedrichstr. 25. (Flinten 2/1 64.) **V**: Strandgut, Dichtg 96.

Ploecker-Eckardt, Otto (Pf. Raimund Eckardt), ✪, Nov., Krit., Leit. d. Dramaturg. Inst. **H**: „Der Dramaturg", „Theater d. Gegenwart", Red. d. „Neuen Parnaß". Berlin NW, Mittelstr. 29. (Frankfurt a. M. 20/10 72.) **V**: Phantast, Tragikom. 94, 2. A. 97; Nach 20 Jahren, Sch. (mit Moritz Schlesinger) 94; Zwisch. Gestern u. Morgen, Dramencyklus: I. Das neue Geschlecht, Kom., II. Brautfieber, Dr., III. Larven, Sch., IV. Die h. Taufe, Dr. 00.

Plöhn, Rob. (Pf. P. Löhn, P. Robert), Roman, Nov., 𝒻, (ästhet. u. soziolog.), Dr. phil. Wien VI, Schülerstr. 13. (ebda 15/5 61.) **V**: Erbsünden u. Erbfeinde I 89; Lösung d. soz. Frage 89; Jahr d. Liebe 89; Realist. Märchen; E. Sklave f. Freiheit; Mod. Märtyr. 92; E. Liebeshandel, R. 95; Fräul. Astarta, G. 98.

Ploen, R. v., s. R. Lamp.

Plönnies, Aug. v. (Pf. Peter Wermche) Humor, Theat.-Kritik. Chicago, 17 Lincoln Place. (Reichenbach i. O. 14/4 55.)

Plönnis, Adolf (Pf. Osborne, A. v. Adolphi), (k.), ♛, Nov., Pfr. Sieglar. Rh. (Altenkirchen 23/1 42.) **V**: Artemisia, R. 81; Bethlehem. Weg 81; Altarbesuchungn 83; Blüthen a. Assisis Paradiesgarten 83; Communionbuch 83; Geschichte d. Stifte Münstereifel 91. ()

Ploetz, Alfred J., 🔬, 🖃, Dr. med., Berlin W, Luitpoldstr. 8. (Swinemünde 22/8 60.) **V**: Grundlinien e. Rassenhygiene I: Tüchtigkeit unserer Rasse und Schutz der Schwachen 95.

Plötz, Ludw. v., VB., ✪, Ger. Assess. Breslau, Sadowastr 49. (Hannover 26/9 67.) **V**: O alte Burschenherrlichkeit 94; Kein Raum 97.

Plothow, Frau Anna, Roman, 𝒻, Nov., Märch. Berlin SW, Friedrichstr. 36. (ebda 4/2 53.) **V**: Romeos Debüt, R. 88.

Plüß, Benj., Natur♛, Dr. phil., Reallehrer. Basel, Solothurnerstr. 51. (ebda 24/3 51.) **V**: Leitf. d. Naturgesch. 82, 7. A. 99; Naturgesch. Bild. 82, 3. A. 97; Schlüssel zur Lösung d. Aufgaben in diesen 89; Naturgesch. 86, 2. A. 94; Uns. Bäume u. Sträucher 84, 5. A. 99; Uns. Getreideart. u. Feldblumen 91, 2. A. 97; Uns. Beerengewächse 96; Blumenbüchlein für Waldspaziergänger 99.

Pniower, Otto, deutsche Altertumskde, Litt.♛, Dr. phil., wiss. Hilfsarb. a. Märk. Prov. Museum. Berlin SO, Schmidstr. 45. (Gleiwitz 22/5 59.) **V**: Zur Wiener Genesis 83; Goethes Faust 99. **H**: K. Müllenhoff, Dtsche Altertumskde.

Pochhammer, Frau Oberstleut. Margarete, geb. Cauer (Pf. M. Tellmar), Nov., Roman, Abhandl. Berlin W, Lützow Ufer 13. (Breslau 5/8 52.)

Pochlatko, Karl, Red. d. „Linzer Montagspost". Linz a. D., Walterstr. 2. (Ziernetschlag 18/12 67.) ()

Podlokányi, s. Rodiczky v. Sipp.

Poeche, Isidor, (k.), ⁂, Dr. phil., Schulleiter. Krakau, Badhausgasse 5. (Rzeszow 3/3 51.) **V**: Prakt. poln.-deutsch. Briefsteller 87; Gold. Regeln d. Lebensklugheit 91; Physiol. d. geist. Arbeit 93; Leben d. hl. Chrysostomus 91; Wie soll man leben? u. weshalb lebt man? 94, 2. A. 95; Weib als Jungfrau 92; Schaut auf Golgatha 94; Kopfarbeit u. Gesundheit 94; D. innere Leben d. heil. Augustin 94; D. deutsche Titan Friedrich II. 94; Die alten Römer in ihr. relig., öffentl. u. häusl. Leben 94; Prakt. Schule f. Dienstboten 95; Selige Abendstund. in christl. Familien 95; Prakt. Haus-

haltgskunde 95; Der Tod 95; Auguſt der Starke 95; Himml. Kleinodien u. Lebensſchilderungen gottſel. Frauen 95; Phyſ. u. moral. Erziehung d. weibl. Geſchlechts 95; Unenthaltſamkeit 95; Himml. Zauberſpiegel, Erz. 93. ()

Pöhlmann, Rob., ♛, Dr. phil., o. UP. Erlangen, Sieglitzhoferſtr. 5. (Nürnberg 31/10 52.) **V**: Römerzug Heinrich VII. 75; Wirtſchaftspolitik d. Florentiner Renaiſſ. 78; Hellen. Anſchauungen üb. Zuſammenhg v. Natur u. Geſch. 79; Anfänge Roms 80; Uebervölkerg d. ant. Großſtädte 84; Geſch. d. ant. Communismus u. Sozialismus I 93; Aus Altert. u. Gegenw. 95; Grundr. d. griech. Geſch. u. Quellenkde, 2. A. 96; Sokrates u. ſ. Volk 99. **Neubearb.**: Roſcher, Syſt. d. Nationalökon. I 97, 22. A.

Pölzl, Frz X., (k.), ✝, Dr. med. u. phil., o. UP. Wien VIII, Alſerſtr. 19. (Nürnberg 31/10 40.) **V**: Commentar z. Matth. Evang. 80, z. Johs Evangel. 82/85 II, z. Lukas Evang. 87; K. Lagmann 80; Leidens- und Verklärungsgeſch. Chriſti 91. ()

Pöppl, Xav, (k.), Homiletik, Exegeſe, Domkapitul., Biſch. geiſtl. Rat. Regensburg. (Paſſau 6/5 40.) **V**: Lob Gottes 78, 6. A. 96; Geſch. d. Wallfahrt in Tuntenhauſen 85; Predigten 88, 91. **H**: Raym. Martini, Chriſtologie 91.

Pörtner, Balthaſar, Aegyptologie und Aſſyriologie, D., Div.-Pfarrer. Straßburg i. E., Fiſchartſtr. 16.

Pöſchko, And., A u. Germ., SchulR., emer. Dir. d. OReal- u. Fachſchule f. Maſchinenweſen. Wien III, Ungargaſſe 17. (Uretſchlag 19/11 31.)

Poeſchl, Heinr., VB., 🖃, Sozialpolit., ☆. **H**: „Volkswirtſch. u. kommunale Nachrichten", Red. d. Schriften d. Centralvbd. ſtädt. Haus- u. Grdbeſ.-Vereine Deutſchld. Berlin SW, Bahnhofſtr. 5. (Brünn 3/5 68.) **V**: Mietrecht nach dem LGL. 99.

Poeſtion, Joſ. Calaſanz (Pſ. J. Calion, SvendChriſtenſen), DDeSchG., CP., Kult., u. Litt♛, 🖉, 🌐, Ψ, **Ue**: Schw. NDIsländ. Altnord. LGr., Bibl.-Dir. d. polit. Verwaltgsdienſtes u. Vorſt. d. Adminiſtrativ-Bibl. d. k.k. Miniſt. d. Innern. Wien VIII, Wickenburggaſſe 24. (Auſſee 7/6 53.) **V**: Griech. Dichterinnen 76, 2. A. 82; Griech. Philoſophinnen 82, 2. A. 85; Aus Hellas, Rom u. Thule 82, 2. A. 84; Einleitung in d. Studium d. Altnord. 82, 87 II; L'assonance dans la poesie norraine 84; Island 85; Isländ. Dichter d. Neuzeit 87; Neuer däniſch-norweg. Sprachführer 87; Däniſche Gramm. 88, 2. A. 98; Schwed. Gramm. 89, 2. A. 97; Norweg. Gramm. 90. **Ue**: Frithjofsſaga (aus dem Altisländ.) 79; Bang, Völuſpá u. d. ſibill. Orakel 80; Kielland, ausgew. Novellett. 81; Garman u. Worſe, R. 81 u. Auf dem Heimwege 84; Elſter, Gefährl. Leute, R. 82 u. Sonnenwolken 86; D. Tyrfingſchwert (aus d. Altisländ.) 83; Isländ. Märchen 84; Lappländ. Märchen 83; Thoroddſen, Jüngling u. Mädchen, Erz. aus d. Neuisländ. 83, 3. A. 95; Anderſen, Geſch. 84 u. Märchen 91; Schmidt, Erz. 85; Drachmann, See- und Strandgeſch. 88; Kärntner Novellen 97; Ibſen, ein Volksfeind 91; Bauditz, Erz. 96.

Poeta Saxo, ſ. Wilh. Deke.

Pötſch, Joſ. A., (k.), 🖪, Jugend- u. Volksſchr., Red. d. „Pädagog. Vorträge u. Abhdlgen", Hauptlehr. Styrum, Rheinl. (Thalheim 23/3 65.) **V**: Strömungen auf d. Gebiete d. Pädag. 91; Religion od. Litt. als Zentrum d. Volksſchulunterr. 92; Das Wichtigſte f. Eltern u. Erzieher zur Pflege der Keuſchheit 94; Undogmat. Chriſtent. u. unabhäng. Morallehre; 10 Jugndſchrift. 88/96.

Pötzl, Ed. (Pſ. Kleinpetz), CP., 🖉, Humor, Red. d. „N. W. T." Wien I, Steyrerhof 3. (ebda 17/3 51.) **V**: Wien. Skizz. a. d. Gerichtsſaal, 2. A. 84; Krimin.-Humoresken, 3. A. 84; Jung Wien 85; Wiener Skizzen 85; N. humor. Skizzen 86; Rund um d. Stefansturm, 3. A. 88; Herr Nigerl u. lauter ſolche Sachen 89; Leute v. Wien 89; Klein-Wiener 90; Wiener v. heute, 91; D. Herr v. Nigerl u. a. hum. Skizz. 92; Wiener v. Eiſen, 2. A. 93; D. weltl. Kloſter, Erz., 3. A. 94; Der letzte Hexenprozeß, Schw. 94; Stadtmenſchen, Skizzenſammlung, 2. A. 95; Bummelei, neue Skizzenſlg 96; Launen, Wiener Studien u. Skizzen 97; Wiener Zeitbilder, Ausgew. Humor 97; Hoch vom Kahlenberg 98; Landsleute, Kl. Beobachtungen e. Wieners 99; Mitbürger, Neue geſammelte Skizzen 00.

Poetzſch, Hugo, Soziales, Red. d. „Vorwärts". Berlin SO, Muskauerſtr. 49.

Pogatſcher, Alois, mod. Ψ, Dr. phil., o. UP. (dtſch). Prag, Ferdinandſtr. 11. (Graz 52.) **V**: Theod. v. Karajans Index zu J. Grimms dtſch. Rechtsaltertümern 77; Select Poems of Goethe, ed. with Life Introduction and explanatory notes 82, 2. A. 86; Zur Volksetymologie 84; Z. Lautlehre d. Lehnworte im Altengl. 88. ()

Pohl, Elſe, ſ. Elſe Koeßler.

Pohl, Emil, ☉, 🖉. Berlin, Bad Ems (Haus Feſenheim). (Königsberg 7/6 24.) **V**: Auf eigenen Füßen, L.; Zahnſchmerzen, L.; D. Sterne wollen es, L.; Leichte Perſ.; Die 7 Raben; Klein Geld; Goldonkel; Lucinde v. Theat.; Verfolgtellnſchuld; Drei Langhälſe; Jongleur; Sachſ. in Preuß.; Seine Dritte; Jeremias Grille; Schulreiterin, L.; Vom landwirtſch. Ball, L.; Sie ſtottert, Schw.; Blaue Grotte, Schw.; Lieder des Mirza-Schaffy, Operette; Großvaters Operetten; Vaſantaſena, Dr.; D. Sommerkönig, L.; Mirandolina, L.; Diener zweier Herren, L. (beide nach Goldoni). ()

Pohl, Joh., (k.), DOeSchG., ✓, o. ö. Prf. d. Hochsch. f. Bodenkultur. Wien XVIII, Cottagegasse 22. (Römerstadt 2/12 42.) **V**: Offiz. Ausstellgs-Bericht v. d. Wiener Welt-A. üb. Tierzucht 74; Landw. Rechnungsführung 79, 2. A. 94; Buchführg f. Brauereien 81; Landw. Betriebslehre 85/89 II; J. v. Liebig u. d. landw. Lehre 86; D. naturgemäße Arbeitslohn 87; Dienst-Pragmatik 96.

Pohl, Jul., (k.), Volksschr., ♆, Domherr v. Ermland. Frauenburg, Ostpr. (ebda 13/7 30.) **H.** bezw. **V**: Pohls Kalender f. 64; Nachfolge Christi 81; **V**: Jubelgold, Kränze, um die Tiara, 1. u. 2. A. 93; Bernsteinperlen, 2. A. 95; Vaterland u. Königshaus 95; Veilchen u. Vergißmeinnicht I 97; Immortellen 99.

Pohl, Julius, Pharmakologie, Dr. med., o. UPrf. d. deutsch. Univ. Prag. (61.) ()

Pohl, Ludwig, DOeSchG., k. k. Postkontrol. Wien I, Telegraphen-Centrale. ()

Pohl, Otto, ✝, christl. Archäologie, Dr. phil., Red. d. „Dtschn Evang. Kirchenztg." u. **H**: d. „Kirchl. Zeit- und Streitfragen". Schreiberhau II, Moltkefels. (Berlin 31/8 52.) **V**: Das Ichthys-Monument v. Autun 80; Altchristl. Fresko- u. Mosaikmalerei 88.

Pohl, Rob., Humor, Nov., ✓. Meran, Andreas Hoferstr. 1. (Prag 15/3 50.) **V**: Peppis Soldat u. a. heit. Gesch. 93; Mamsell' Cerevis, Op. (mit R. Genée) 94; Incognito, Schw. (mit R. H. Greinz) 94; Elektrisch, Sch. 95; Mr. Filou, L. 95; Servus, Schw. 95; Die flieg. Holländerin, Schw. 97; Der Bernhardiner, Schw. (m. Paul Hirschberger) 98; Jadwiga, Libr. (m. P. Hirschberger) 99. **H**: Grundsteine z. Meraner Theaterbau 95.

Pohle, Josef, (k.), ✝, ⁂, D. u. Dr. phil., o. UP. Breslau, Kreuzstr. 44 e. (Niederspay 19/3 52.) **V**: P. A. Secchi 83; D. Sternwelten 84 f. II, 2. A. 98. ()

Pohler, Amand, (Pf. Augustus), ✓, Reg. d. Kaiser-Jubiläums Stadttheaters. Wien XVIII, Haizingerstr. 17. (Wien 24/152.) **V**: 25 Jahre aus d. Leben e. Kaiserpaars 79; Der Musen Dank, Festsp. 85; Rund um d. Spielberg, Hum. 98.

Pohlidal, Frau Helene (Pf. Hermann Dahl), Nov. Wien XIII/6, Hietzinger Hauptstr. 76. (Gr. Glogau 21/9 57.) **V**: Psyche, N. 92; Ein freigeword. Weib, Kom. 96; Fürstin Mataswintha, Dr.; Einer für Alle, Vst. (m. Karl Jaeger); Das Ewig Weibliche, Kom.; Felix, Fam. Dr.

Pokorny, Hanns (Pf. Hanns Weber-Lutkow), Nov., Kritik, Dr. jur. Lutkow bei Radymno, Galizien u. Wildshut b. Salzburg. (Lemberg 27/9 61.) ()

Pokorny, Ignaz, ⁂, k. k. RegR., SchulR., GD. i. R. Brünn, Mähren, Thalgasse 4 a. (Iglau 16/7 36.) **V**: Neuer Grundriß d. Logik 78. *

Polaczek, Ernst, Kunst♛, Dr. phil. Straßburg i. E., Waisengasse 23. (Reichenberg 6/7 70.) **V**: Der Uebergangsstil im Elsaß 94; Die Kunstdenkmäler d. Landkr. Köln 98, d. Kreises Rheinbach 98. ()

Polakowsky, H., ◉, ♛, Dr. phil., Berlin NW, Lübeckerstr. 61. **V**: Panama- oder Nicaragua-Kanal? 93; Der Chilisalpeter 93.

Polaschek, Anton, klass. Ψ, Dr. phil., k. k. GPrf. Czernowitz, Schulgasse 15. (Kosteletz 12/6 55.) **H**: Prammer, Schulwörterbuch zu Cäsars bellum gallic., 2. A. 97.

Poleck, Theodor, ⚗, Dr. phil., o. UP., GRegR. Breslau, Schuhbrücke 38/39 p. (Neisse 10/11 21.) **V**: Chem. Untersuch. 48; Chem. Veränd. in fließend. Gewässern 66; Minengase 67; Analyse der Kronenquelle in Salzbrunn 82; Der Thermen von Warmbronn 85; Hausschwamm, Entwicklung u. Bekämpfung 85; Das chem. Atom u. d. Molekül 89.

Polek, Joh., ◉, Dr. phil., U. Bibl.-Custos. Czernowitz, Residenzgasse 6 a. (Bautsch 27/2 43.) **V**: Australien 75; Erwerbg d. Bukowina durch Oesterr. 89; Capitel a. d. Gedenkbuch der röm.-kath. Pfarre zu Czernowitz 89; Protest. in d. Buk. 91; Anfänge d. Volksschulwesens in d. Buk. 91; Rückblick auf d. Forschgen zur Landes- u. Volkskde der Buk. 92, 2. A. 93; Repert. der landeskdl. Litt. der Buk. 92; Buk. z. Anfang 1783 94; Anfänge d. Staatsgestütes Radautz 94; Die ehemalige russ. Münzstätte in Sadagóra 94; Josephs II. Reisen nach Galizien und d. Buk. 95; Die Lippowaner in d. Buk. 96 f. III; Das Entstehen u. die Entwickelung d. evangelisch. Pfarrgemeinde Czernowitz 97; Anfänge d. deutsch. Besiedelung d. Bukowina unt. d. Milit. Verwaltg 99; Die magyar. Ansiedelungen in der Bukowina 99. **H**: General Splénys Beschreibung der Buk. v. 1775 93; G. v. Asbóth, Religionsfondsherrschaft Radautz 94; Major F. v. Mieg, Beschrbg d. Buk. 97.

Polenz, Wilh. v., Roman, ⌂, ✓, ♆, Rittergutsbesitz. Schloß Ober-Cunewalde, Sachsen. (Ober-Cunewalde 14/1 61.) **V**: Sühne, R. 90 II; Versuchung, R. 91; Preuß. Männer, Dr. 91; H. v. Kleist, Dr. 91; Unschuld, R. 92; Pfarrer v. Breitendorf, R. 93 III; Karline, R. u. Ged. 94; Büttnerbauer, R. 95; Reinheit, R. 96; Grabenhäger, R. 97 II; A. Bockholdt, Dr. 98. ()

Politzer, Adam, ⚷, Dr. med., o. UP., Direkt. d. Klinik f. Ohrenkranke. Wien I, Gonzagagasse 19. (Alberti 1/10 35.) **V**: Beleuchtungsbilder d. Trommelfells 65; Wandtafeln z. Anatomie des Ohres 73; Lehrbuch der Ohrenheilkunde 79, 3. A. 93; Anat. u. hist. Zergl. d. Gehörorgans im normalen u. kranken Zustande 88; Atlas der Beleuchtungsbilder des Trommelfells 96.

Polke, Hugo, ✉, Sozialpolitik, Red. Berlin W, Passauerstr. 3. (Zülz 10/8 49.) **V:** Gewerkvereins-Leitfaden 73; Gewerkvereine u. Sozialdemokratie 78; Deutsche Gewerkvereine 88.

Poll, Carl, s. Leop. Schreiner.

Pollack, Hrch, CP., Dr. jur. utr., LGR. Berlin W, Kalckreuthstr. 16. (Groß-Glogau 14/4 44.) **V:** Mitteil. über d. Hexenprozesse i. Deutschland 86; Schenkungswiderruf 86.

Pollacsek, Jul. Ador., VB., PA., DOeL., Essay, **Ue:** U, Dr. phil. Charlottenburg, Berlinerstr. 33. (Budapest 5/2 50.) **V:** Buchhalter; Städtebild. „Hamburg"; Nordseebäder a. Sylt. ()

Pollaczeck, Max, VB., Roman, Dr. jur., Red. a. d. „Morgenpost". Berlin W, Kochstr. 23. (Nicolai 15/3 68.) **V:** Gertrud 97; Gelöste Probleme 98; Die Wohlthäter 98; Die neue Brücke 99. ()

Pollak, Alice, s. Alice Gurschner.

Pollak, Gustav Alex., CC., Roman, Nov. Wien VIII, Kochgasse 19. (ebda 1/1 72.) **V:** Das tote Kätzchen, R. 98. *

Pollak, Heinrich (Pf. H. Klein und P. Heinrich), CP., ✎, ✾. Wien IX, Garnisongasse 7. (Mattersdorf 2/4 35.) **V:** Brüder v. starken Geist, R.; Geheimnisse d. Kerkers, R.; Ein dunkles Verhängnis, R.; Kl. Residenzgeschichten, 2. A. 84; 30 Jahre a. d. Leben e. Journalisten 94/97 III. ()

Pollatschek, Moriz, CC., PA., Journalist, Red. des „N. W. Tagbl." (I. Steyrerhof 3). Wien IX, Müllnergasse 13.

Pollender, Otto, Journalistik, Red. d. „Leipziger Volkszeitng". Leipzig-Volkmersdorf, Ludwigstr. 112 IV. (Düben 11/8 60.)

Pollhammer, Josef, DOeL., ✾, Dr. jur., Notar. Krems, NOe. (Aussee 20/2 32.) **V:** Ged. 63; Columbus, 3. A. 92; N. Ged. 80, 2. A. 94; Protestanten von Salzburg, ep. Erz. 90; Ged., n. Folge 98. ()

Pollitzer, Frz., Handelsrecht, Dr. jur., PostR. Wien I, Lugeck 3. (O. Döbling 8/6 53.) **V:** Verhalten d. allg. deutsch. Handelsgesetzbuches zum Immobiliarverkehr 85; Oesterr. Handelsrecht 95. ()

Pollmann, Theod. L. (Pf. früher Osk. v. Kellen, jetzt H. Grube), ✆, Epik, Roman, Ger. Assess. a. D. Materborn b. Cleve. (Kellen 7/9 46.) **V:** Und noch heute erlöset sie uns! Erz. 82; Sämanns Feierabend, D. 82; Bad. Treue, R. 86; Heidelb. Studentenkrieg 86; D. letzte Schultheiß v. Bardowick, R. 87; Verbrecher aus Ehrgeiz, R. 87; Hie Mann, hie Weib, Sch. 87; Alpenkönig, R. 88; Geh. Kunst, L. 96.

Polonius, Walter, s. Leop. Palóczy.

Polstorff, W., Red. d. „Kladderadatsch". Berlin W, Schellingstr. 4 III. (Kirchdorf 43.) ()

Polzer, Aurelius (Pf. Erich Fels u. Armin Stark), ✾, Ep., ✎, ♛, Ψ, GP. a. D., H: u. verantw. Schriftl. d. „Grazer Wochenblattes". Graz, Wickenburggasse 32. (Feldkirch 16/12 48.) **V:** Zu Schutz u. Trutz (A. Stark) 83; Rufe a. d. deutschen Osten (m. A. Hagen) 84; Wehr u. Waffen (m. dems.) 85; Bekennt euch zur deut. Nationalkirche 86; Im Harnisch 87; Kalend. d. Schulvereins 88; R. Hamerling 89; Gedenktage für d. deut. Volk 93; Südmark-Kalender (m. K. W. Gawalowski) 98. ()

Pommer, Ed., s. Ed. Höber.

Pommer, Gustav, ✗, Dr. med., o. UP. Innsbruck. (51.) **V:** Untersuchungen üb. d. lacunäre Resorption i. erkrankten Knochen 81; Osteoklastentheorie 83; Osteomalacie u. Rachitis 85; Beitrag z. Kenntnis d. fadenbildenden Bakterien 86; Teratolog. Mitteil. a. d. pathолog.-anat. Inst. Innsbruck 89; Beiträge z. path. Anatomie d. Blutgefäße 92; Schädel- u. Gehirn-Asymmetrie, verursacht dch e. Kephalaematoma intern. 94.

Pommer, Josef, Volkslied., Logik, ⁂, ✎, Theater-Krit., Dr. phil., GP., M. d. öst. Abg.H., Leiter v. „Das deutsche Volkslied". Wien V, Pilgramgasse 10. (Mürzzuschlag 7/2 45.) **V:** Z. Abwehr einiger Angriffe auf Kants Lehre v. d. synthet. Natur mathemat. Urteile 73; N. Maß u. Gewicht 75; Liederbuch f. die Deutschen in Oesterr. 84, 4. A.; Beisp. u. Aufg. z. Lehre v. Kateg. Syllogismus 84, desgl. z. Lehre von den Folgerungen 90; Jodler u. Juchzer 89, u. F. 93; Steirerlieder 89/90; Dtsche u. dtsch-österr. Volkslieder 90/91; 7 Flugschr. zur Kenntn. u. Pflege d. deut. Volksliedes; 60 fränk. Volkslied. 94; 222 echte Kärntnerlieder (m. Neckheim) 91/93 II, 2. A. 95.

Pompecki, Bernhard, (k.), ✎, ✾, Lehrer, Dirigent der Gefängnisschule. Schwetz, Westpr., Burgstr. 9. (Schaustern 10/8 50.) **V:** Anfangsbuchstaben in d. dtschen Rechtschreibg 86; Schulschematismus Westp. 87; Allgem. deutsches Schützenliederbuch 98; Ausw. kath. Kirchenlied. 98; Schützenliederalbum 99; Hörnerschall und Lustgesang, Wald- und Jägerlieder 00. **MitV.:** u. H: H. Burckhardt, Wald- u. Jagdlied., 2. A. 99.

Pongracz, Anna Gräfin, ✾, Erz. Wien III, Seidlgasse 19. (Teschen 28/8 49.) **V:** Vom Wege, Erz. 89; Severin, Erz. 97. ()

Ponticelli, E., s. Emilie Staegmeyer.

Pontzen, Alfred, Bellet., Musik. Aachen, Büchel. (Eupen 5/5 70.) **V:** Von der Nordsee bis zum Mittelmeer 99.

Poppe, Frz, ✎, ✾, ✎, Nov., ♛, Hauptlehr., Schulvorst. Oldenburg i. Gr. (Rastede 24/3 34.) **V:** Winachsbom un Haßelstruck 67; Am Zwischenahner See, Ged. 69; Deutschlands Heldenkampf, 2. A. 72; Marsch und Geest, Ged. 79; Ueber Simultanschulen 80; Album oldenb. Dichter 82, 2. A. 83; Hei-

matskunde Oldenburgs, 2. A. 84; Vorbereitg auf Luthers klein. Katechismus 84; Zwischen Ems u. Weser 88; Gesch. d. Reiches Gottes, 12. A. 93; Dtsche Sprachschule, 4. A. 93; Am Lebensborn, Ged. 97; Zugvögel, N. 98. ()

Poppe, Rich. F., ⚗, Red. u. Verleger d. „Destillateur und Liqueur-Fabrikant" u. chem.-techn. Auskunftsbureau. Leipzig-Gohlis, Dorotheenstr. 3. (Leipzig 3/10 41.) **V:** Unf. Farben u. Farbwaren 87. **H:** Kal. f. d. Kolonial- u. Materialwarenhändler, Destillateur u. Liqueurfabr. 88/98.

Poppée, Fräul. Dolphine, Psycho-Graphologie. Wien I, Wipplingerstr. 8, Lehrerinnenheim u. Wien VIII, Schlösselgasse 26, Th. 14. (Neuhof 8/9 65.) **V:** D. Schriftgeheimnis 96. ()

Poppenberg, Felix, BP., Krit., Litt♛, 𝒻, Dr. phil., Redakt. der „Romanwelt". Charlottenburg, Kantstr. 153. (ebda 13/10 69.) **V:** Zach. Werner.

Popper, Jos., ⚙, Sozial⁂, Ingenieur. Wien VII, Seidengasse 31. (Kollin 22/2 38.) **V:** Recht zu leben u. Pflicht zu sterben 78; Physik. Grundsätze d. elektr. Kraftübertragung 84; Bismarck u. der Antisemitismus 86; Techn. Fortschritte nach ihrer ästhet. u. kultur. Bedeutg 88; Flugtechnik 89.

Popper, Rich., Journalist, Red. d. „Ill. Kurorte-Z.", **H:** u. Verl. d. „Ill. Hausfrauen-Z." u. d. „Ill. W. Hausfr.-Kal." Wien I, Wolfengasse 4. (Hollitsch 50.) ()

Popper, Fräul. Wilma, VB., Nov., Märchen. Raab, Ung. (ebda 57.) **V:** Märchen u. Gesch. f. große u. kleine Kinder 91; Altmod. Leute, N. 94; Miniaturen, N. 97; N. Märch. u. Gesch. 98; Sonderlinge, N. 98; Nieten, N. 00.

Porges, Edmund, CP., Red. d. „W. Tagbl." Wien I, Wollzeile 29. (*)

Porges, Heinr., Wagnerforsch., Musikdir. München, Burgstr. 12 III. (Prag.) **V:** Aufführg v. Beethovens 9. Symphonie unter R. Wagner i. Bayr. 72; Bühnenfestspiel in Bayr. 76, 2. A. 77; Bühnenproben zu den Bayr. Festspielen 1876 82. ()

Poritzky, J. E., ✪, Roman. Berlin Zehdenickerstraße 12. **V:** Bolko, Dr. 93; Tugend, Dr. 94; Nikola Stechinoff, R. 95; Heilige Nacht, Dr. 95; D. Gesch. d. span. Inquisition 96; Keinen Kadosch wird man sagen . . ., Nov. 96; Elsa, Dr. 96; Abseits vom Leben 96; Wie sollen wir H. Heine verstehen? 96; Fern v. Glück, Psychol. R. 97; Todgeweihte, Sk. 97; Kasimir Wirba, R., 2. A. 98; Das Buckelchen u. a. Sk. 98; Seltsame Menschen, R. 98; D. Studentin, Berl. R. 98; Lamettrie, Leben u. Werke 99.

Porsch, Felix, (k.), Dr. jur., Just.R., RA., Fürstbischöfl. Konsist.R. Breslau, Garvestr. 22 II. (30/4 53.) **V:** Ueber d. Bedeutung d. Beweises durch Indizien im geistl. Gerichtsverfahren 76; Rückgabe d. preuß. sog. Sperrgelder 91; Preuß. Gesetz betr. d. Diensteinkommen d. kath. Pfarrer 98.

Portal, Rudolf, ✪, Mitgl. des Hoftheat. Gera, De Smitstr. 10 II. (Leipzig 27/9 69.) **V:** Mod. Liebe 97; Er, Bismarckfestsp. 98. ()

Portig, Gustav, Dr. phil., Hof.R. Stuttgart, Reinsburgstr. 61. (Leipzig 1/6 38.) **V:** Relig. Reden 76; Relig. u. Kunst 79 II; Sixtin. Madonna 82; Wagners Ring 82; Christusideal in der Tonkunst 83; M. Luther 83; Weltgericht i. d. bild. Kunst 85; Darstellg des Schmerzes in d. Plastik 85; Text zu R. Crells Frauennamen 85; Z. Gesch. des Gottesideals in der bild. Kunst 87; Angewandte Aesthetik 87 II; Schiller i. s. Verh. zur Freundschaft u. Frauenliebe, sowie in s. inneren Verh. z. Goethe 94 II. ()

Portmann, Anton, (k.), ✝, ⛪, Prf., Chorherr. Luzern. (Ruswyl 29/10 47.) **V:** Katechism. des hl. Thomas (m. Kunz) 82; Christentum u. d. Armut 83; System der Summa des hl. Thomas 85, 2. A. 93; D. Zweckgedanke in d. Sozietät 85; Grundgedanke d. göttl. Komödie 87; Kirchenmusikfrage 87; Entwickelung u. Prinzipien der christl. Geschichtsphilosophie 89; Ueb. den Glauben 2c., nach St. Thomas 89; Kirchenbauten u. Renovationen 92; Systematik in d. Quaest. disputat. d. hl. Thomas 92. ()

Posadowsky-Wehner, Arthur Adolf Graf P.-W., Frhr. v. Postelwitz, ⚒, Dr. jur., Kgl. prß. Staatsminist., M. d. Prß. Staatsrats, Allg. Stellvertr. des Reichskanzlers, Staatssekr. des Innern, M. d. BR. Berlin SW, Wilhelmstr. 74. (Großglogau 3/6 45.)

Poschinger, Heinrich Ritter v., Dr. jur., Politik, ⚒, GRegR. Berlin W, Wilhelmstr. 71. (München.) **V:** Lehre v. d. Befugnis z. Ausstellung v. Inhaberpapieren 70; Eigentum am Kirchenvermögen 71; Bankgesch. d. Königr. Bay. 71/76; Banken i. dtschen Reiche, Oestr. u. d. Schweiz 77; Beitrag z. Gesch. der Inhaberpapiere 75; Bankwesen u. Bankpolitik in Preußen 78/79 III; Preußen im Bundestag 51/59 I 51/54, 2. A. 82; II 54/56, 2. A. 82; III 56/59, 2. A. 82; IV 51/58, 2. A. 85; Lassalles Leiden, 4. A. 89; Bismarck als Volkswirt 1847/90, 90 III; Aktenstücke z. Wirtschaftspol. des Fürsten Bismarck 1862/85 90 f. II; L. Bucher 90 bis 94 III; N. Bismarckbriefe 89/91 III; Die wirtschaftl. Verträge Deutschlands 92 III; Fürst Bismarck u. der Parlamentarier, I 3. A. 94, II (1847/79) 95; III (1879/90) 96; Ansprachen des Fürsten Bismarck 94. **H:** Erinnerung aus d. Leben v. H. V. v. Unruh 95; Fürst Bismarck, N. Tischgespräche u. Interviews, I 2. A. 95, II 98; D. Kriegstagebücher d. Grafen Fred Frankenberg 1866, 1870/71, 3. (Volks-) Ausg. 97; Fürst Bismarck u. der Bundesrat d. nordd.

Bundes 96/98 IV, 2. A. 99; Bismarck-Portefeuille 98 IV; John Booth, persönl. Erinnerungen an den Fürsten Bismarck 99.

Poschinger, Frau Marg. Edle v., Erz. Berlin W, Wilhelmstr. 71. (Breslau). **B**: Ebenbürtig, E. 94; Wie Künstler lieben 95. ()

Posewitz, Theodor, Dr. phil., Landesgeolog. Budapest, Kgl. ung. Min. für Ackerbau. **B**: (m. Dénes) Reisehdbch durch Zipsen, die Hohe Tatra u. Zipser Mittelgeb. 98. (*)

Poske, Friedr., Dr. phil., GP. Berlin SW, Hallische Straße 21. (ebda 5/4 52.) **H**: d. „Zeitschr. f. d. physikal. u. chemisch. Unterr." 87/88 ff.; H. v. Stein, Goethe u. Schiller 93; ders., Vorles. üb. Aesthetik 97. **B**: Wagner und die deutsche Kultur 88.

Possart, Ernst Ritter v., Dramaturgie, Prof., Intend. der kgl. Hoftheater. München, Maria Theresiastr. 25. (Berlin 11/5 41.) **B**: Der deutsch.-franz. Krieg, Tr. (m. Zeichn. v. Oberländer) 71; Zweck u. Organisation d. kgl. Theatersch. München 77; Aufgabe d. Schauspielkunst in Bezug auf den Stil der dramat. Darstellung 95; Ueb. die Gesamtaufführung d. Goetheschen Faust 95; D. Neueinstudierung u. Neuaufführung d. Mozart'schen Don Giovanni (Don Juan); Neueinstudierung d. Zauberflöte; desgl. d. Wallenstein; D. Recht d. Herzens, Sch. 98; Im Aussichtswagen 98. **H: u. Bearb.:** Shakespeare's König Lear 75; Kaufmann v. Venedig 80; Coriolan 82.

Posse, Otto, Dr. phil., ♛, ORegR. Dresden-Blasewitz, Loschwitzerstr. 18. (Weißensee 29/7 47.) **B**: Die Reinhardsbrunner Geschichtsbücher 72; Analecta Vaticana 78; D. Markgrafen v. Meißen u. d. Haus Wettin 81; Lehre v. d. Privaturkunde 87; Siegel d. Wettiner (bis 1324) u. d. Landgrafen v. Thüringen (bis 1247) 88; Hausgesetze d. Wettiner bis 1486 89; Heraldik u. Sphragistik d. Wettiner, Siegel d. Wettiner bis 1500 u. der Herzöge v. S.-Wittenberg 93; Handschriftenkonservierung 99. **H**: D. Codex dipl. Saxoniae regiae. Bearb. v. I 1—3 81/98; D. Wettiner. Genealogie d. Gesammthauses Wettin Ernestin. u. Albertin. Linie, m. Einschluß d. reg. Häuser v. Großbrit., Belgien, Portugal u. Bulgarien 97.

Post, Julius, ⚗, ⚙, Sozialpolitik, Dr. phil., Prf., GORegR. u. vortr. Rat i. Min. f. Hdel u. Gew. u. THSch.- u. BergAkad.-Doz. Berlin W, Schaperstr. 32. (Göttingen 26/5 46.) **B**: Grundriß d. chem. Technologie 79; E. chem. Experimentalvortrag vor Arbeitern 79; Chem.-techn. Analyse 81, 2. A. 88; Arbeit statt Almosen 83; Musterstätten pers. Fürsorge von Arbeitgebern f. d. Geschäftsangehörigen I 89, II (mit H. Albrecht) 92; Patriarch. Beziehgen in d. Großindustrie 89; Neuere Richtungen auf dem Gebiete der Wohlfahrtspflege 99.

Postall, Paula, s. Paula Buschhorn.

Postler, Frl. Elisabeth (E. Linden), ♆, Missionsschr. Schkoelen b. Naumburg a. d. S., Mönsbachstr. 67. (Santomysl 11/4 63.) **B**: Unter dem Weihnachtsstern, Erz. 95; Ernstes und Heiteres, Gel.G. 99.

Postumus, Carl, s. Postuma Wilhelm. v. Leesen.

Poten, Bernh. v., ⚔, Oberst z. D. Berlin W 10, Stülerstr. 2. (Celle 8/8 28.) **B**: Braune Husaren in Frankreich, 2. A. 76; Unsr. Volk i. Waffen 85 f.; Milit. Dienstunterr. f. Einj. Freiw. d. Kav., 6. A. 92; Gesch. des Militär-Erzieh.- u. Bildgswesens in d. Landen dtscher Zunge 89/99 VI; G. Frhr. v. Baring 1773/1848, 98. **H**: d. Handwörterbuch d. ges. Militärwiss. 76/80.

Poths-Wegner, Friedrich, DOeL., Roman u. Reisen. Wiesbaden, Nikolausstr. 1. (ebda 21/1 44.) **B**: Verschiedene Wege, R. 85; Die eiserne Maske, R. 93; Reisen durch Ungarn b. zur Grenze d. Halbmondes 95; Kreuz- u. Querfahrten 97; Korsika 97; Handel und Wandel, Dr. 97; Venedig 98; Capri 98; Reisen an der Adria, durch Montenegro u. Albanien 99.

Potier, Jul. Baron (Pf. Ernst Marbach), Nov., Journalist, ☉, ♆, Chefred. der „Oedenb. Ztg." Oedenburg, Széchényiplatz 15. (Verona 20/5 35.) **B**: Am Strande, Ged. 59; Melusine, Dr. 68; Gelbe Rosen, L. 70; Vermächtnis 75; Zwei Tage a. d. Leben e. Kaiserpaares 79; B. Arenenberg bis Wilhelmshöhe 80; Buntes Weben, G. 87. ()

Potier des Echelles, Rudolf Baron, DOeSchG., Kriegswissensch., Militär-Red. der „Reichswehr", („Vedette"). Wien IX/3, Ferstelgasse 6. (Schloß Weinberg b. Gmunden 12/4 36.) **B**: Heerwesen auf der Weltausstellg 73, 74; Textilindustrie und Beziehungen z. Heerwesen 75; Kurzwaren-Industrie u. Heerwesen 76; Industrie als Hilfsmittel des Kriegs 78; Produktionsverhältn. Bosniens und der Herzegowina 79; Militär-Alpinist. 84; Das neue Wehrges. 89, 11. A. 98. ()

Potkany, H., s. Herm. Strach.

Potonié, Henry, ✍, ▲, Dr. phil., Chef-Red. d. „Naturwiss. Wochenschr.", K. Prß. Bezirks-Geolog, Doz. d. Bergakad. Berlin N, Invalidenstr. 44. Privatwohnung: Groß-Lichterfelde, Potsdamerstr. 35. (Berlin 16/11 57.) **B**: Ill. Flora von Nord- u. Mitteldeutschld 85, 4. A. 89; Elemente der Botanik 88, 3. A. 94; Lehrb. d. Pflanzen-Paläontologie 97/99.

Pott, Emil, Dr. phil., landw. Tierprodukt., Hochtouristik, ao. THSchP. München, Schellingstr. 85 I. (Oldenburg 27/8 51.) **B**: Ueb. Neubildgen u. Individualpotenz 73; Anleitg z. Berechnen v. Futtermischgen 80: Biertreber als Futtermittel 81; Z. Kultur

d. Braugerste 82; Erträge d. Hopfenbau 85; Einsäuerg d. Futterm. 86; Landw. Futtermittel 89; D. gegenwärt. Lage u. d. Zukunft unseres Hopfenbaues 90; Nährstoffnormen für die landw. Haustiere u. Tabellen über d. Nährstoffgehalt d. Futtermittel 91; D. Distanzritt und die Pferdezucht 92; Unsere Ernährungschemie 95; Mais als Futtermittel f. Pferde 97; D. Formalismus in d. landwirtsch. Tierzucht 99.

Povinelli, Adolf Heinr., DDeSchG., ⚲, Ψ, 𝒻, **Ue**: IF. Wien XVIII, Währinger-Gürtel 106. (Innsbruck $^{12}/_{7}$ 61.) **V**: Morgenwolken, G. 83; Sylvestergedanken e. Tirolers, G., 4. A. 86; Ahasverus in Tirol, Erz. 90, 2. A. 92; Mönch und Herzogin, Dichtung 93; Freie Liebe, Dichtg 94; Thalias Weihe, Festsp. 95.

Poyssl-Loifling, Otto Baron v., ⚲, Redakt. Wien IX, Prechtlgasse 13. ($^{10}/_{5}$ 71.) **V**: Eine Entdeckung, Schw.; Vater Andrä, Vst.; D. Junggesellenclub, P.; D. Jubiläumsfest, L.; D. Wurzelgraber, Bauernkomödie; Verkommene, Vst.; Der Reformator, Schw.; Ein Danaer-Geschenk, Schw.; Meister Andes, Vst. ()

Pozorny, Frl. Tony (Pf. T. Orny), Roman, Nov., 𝒻, Jugendschr. Brünn, Thalgasse 3 II. **V**: Im Banne der Kometen, R. 83; Verdacht und Schuld 85; Goldschmiedstochter, Erz. 87; Kern und Schale, Erz. 88; Baroneßchen, Jugenderz. 90; Venetian. Nobile, humor. Erzähl. 92; Ein Besuch im neuen Brünner Kaiser Franz-Josef-Kinderspitale 99.

Praechter, Karl, klass. Ψ, Dr. phil., ao. UP. Bern, Monbijou 16. (Heidelberg $^{17}/_{10}$ 58.) **V**: Cebetis Tabula quanam aetate conscripta esse videatur. 85; Cebetis Tabula, ed. Car. Pr. 93; Kedrenstudien 97. *

Praehauser, Ludw. (Pf. Ludw. Eckhart), Kritik, Essay, Skizzen, Lehr. Salzburg, Kajetanerplatz 5 III. (ebda $^{10}/_{8}$ 77.) *

Prager, Adolf Friedrich, CP., Nov., Theater-Statistik, Theater-Kritik, Wien. Lokal♛, Red. d. „Wiener Tagebl." Wien IV, Waaggasse 10. (ebda $^{26}/_{5}$ 53.)

Prager, Albert, VB., Dr. phil. Leipzig, Kolonnadenstr. 9. (*)

Prager, Emil S. M., ChefR. d. „Deut. Militär-Mus.-Ztg." Berlin-Charlottenburg, Stuttgarter Platz 2. (ebda $^{14}/_{4}$ 41.) **V**: Milit. Mus.-Almanach 79/89, 99; Milit. Mus.-Notiz- u. Taschenbuch 84/94, 95, 96 u. 97; Dienstalters-Liste d. Stabshoboist., Stabshorn.isten d. deutsch. Reichsheeres u. der Kaiserl. Marine 91; Milit.-musik. Marschbücher u. Encyklop. f. d. ges. Militär-Musik 92 ff.

Prager, Emil, ✉, Beamter d. Anglo-Oesterr. Bank. Wien IX/1, Porzellangasse 45. (Budapest $^{28}/_{12}$ 71.)

Prager, Fritz, Naturheilkde, Dr. med., Elberfeld, Schloßbleicherstr. 16. (Berlin $^{20}/_{5}$ 62.) **V**: Die Zuckerkrankh. 89; Vor- u. Nachteile der Naturheilkunde 89; Zur Reform der medizin. Studiums 94; Männersünden u. Frauenleiden 99; Das Wochenbett 99; Nervosität der Frauen und Jungfrauen 99; Blutarmut u. Bleichsucht 00.

Prager, Georg, 𝔎, Dr. jur. Berlin SW, Hallesches Ufer 27. (Glogau $^{20}/_{1}$ 48.) **V**: Lehrbuch d. ges. Privatrechtes 88/90 III.

Prager, Julius, Politik, ✉, Red. d. „Expreß" u. d. „Intern. Ztgs-Corresp." Wien VI, Magdalenenstr. 58. (Pohrlitz $^{17}/_{3}$ 40.)

Prager, Frau Mathilde (Pf. Erich Holm), VB., Essay, **Ue**: EFSkand. Wien IX, Hahngasse 9. **Ue**: Lie, Ein Mahlstrom 88; Werner v. Heidenstam, Endymion 91; Cl. Tschudi, Eugenie Kais. der Franzosen 92; A. Strindberg, Leute auf Hemsö, Erz., Gläubiger, Tragi-Com., Schlüssel d. Himmelreichs, Märchensp., Küster auf Ranö, Erz. 96, Neue Nov. 98.

Prager, Wilh., PA., ✉, Obmann d. PA. München, Neustr. 11 I. (ebda $^{10}/_{11}$ 50.) **V**: Leitfaden z. d. Satzungen der PA. deutsch. Journ. u. Schriftst. ()

Prantner, Richard, PA., Hof- u. Min. Sekretär im Min. d. Aeuß. Wien I, Elisabethstr. 13. (*)

Prasch, Alois, BP., ⚲, Ψ, 𝒻, Hoftheaterintend. a. D., Dir. d. Berliner Theaters. Berlin SW, Charlottenstr. 92/94. (Leipa $^{8}/_{10}$ 58.) **V**: Jägerwirt 85; Dornröschen 91; Kärtner Kirchweihtag 92; Steiermärker im Baden erLand; A. Badens Vorzeit; Tapferes Schneiderl. 93; Hohenzollern; Hermione; D. Fröschlein, d. auf Reisen ging 94; Alt Nürnberg; F. Schiller; Maria Raymond 95; Faust, II. Th. f. d. Bühne einger. 97; Wie es euch gefällt, f. d. Bühne eingerichtet 98; Lieder eines Wandervogels; Staatsgeheimnisse (mit Fürst Wrede); Goldmarie und Pechmarie 99.

Prato, Katharine, s. Victorine v. Leitmaier.

Pratsch, Hugo, BP., Dr. phil., Red. d. „Berl. Börsen-Zeitg." Berlin-Niederschönhausen. ($^{22}/_{12}$ 54.) **V**: E. Wort z. Arbeiterfrage nach d. Kais. Erlassen vom $^{4}/_{2}$ 90; Welt als Werkstatt 93.

Prausnitz, Wilhelm, Hygiene, o. UP., Vorst. des hyg. Inst. d. Univ. und d. staatl. Lebensmittel-Untersuchgsanstalt. Graz, Zinzendorfgasse 9. (Gr.-Glogau $^{1}/_{1}$ 61.) **V**: D. Einfluß d. Münchener Kanalisation auf d. Isar 89; Grundzüge d. Hygiene 92, 4. A. 98.

Praxmarer, Joh., (k.), Dr. phil., Jugendlitt., Realsch.-Lehrer, H: d. „Stern d. Jugend". Mainz, Willigsstr. 4. (Bingen a. Rh. $^{16}/_{5}$ 53.) **V**: Regeln und Statuten f. Jünglingskongregationen 81, 2. A. 93; Z. Kampf u. Sieg 82, 2. A. 93; St. Stanislaus 84; Maria vom guten Rat 86; Handbüchl.

für fromme Kinder 86; P. Rem 90; D. kath. Jungfrau 91; Studentengebetbüchlein 94; Der hl. Nik. u. s. Verehrung 94. ()

Prazak, Georg, ☙, Dr. jur., Prf. Prag, Korngasse 43. (Elbogen 16/10 46.) **V**: Recht d. Enteignung in Oesterr. 77; Prinzipielle Abgrenzung d. Kompetenz d. Gerichte u. Verwaltungsbehörden 89; Wasserrechtl. Kompetenzfragen 92. ()

Prechtl, Joh. B., (k.), Lokal♛, Dr. phil., emer. Pfr., GR. Freising. (Lauterhofen 13/2 13.) **V**: Chronik d. Grafsch. Weidenfels 50; Gesch. d. Märkte Au, Wolnzach, Mainburg u. Nandlstadt 64; Beiträge z. Gesch. Freisings 77; Freising. Schützengef. 78; Entstehung der Wallfahrt Wies 86; Langenpreising 86; Massenhauer 87; Das Canonikatstift St. Andre zu Freising 88; Schloß Asch u. s. Besitzer 91; Die 69 Wappen in der ehemal. Klosterkirche z. Kastl 92; D. Hl. Geist-Spital zu Freising 90; Rudlfing bei Freising; Pfarrei zu Bruckberg 74; Burg Kranzberg, Chorherrenstift St. Veit 94; Burg Wartenberg, Franzisk. in Freising; Eine Hinrichtung das. 94 II. ()

Preindlsberger-Mrazovic, Milena, Journ., ✎, Nov. Serajevo, Bosn., Landesspital. (Wien 28/12 67.) **V**: Selam, N. 93.

Preische, Eugen, PA., Red. Dresden, Glacisstr. 3 p. (ebda 12/8 65.) ()

Prem, S. M. (Pf. Christ. Ewald), Litt.-♛, Reiseschild., ✾, Dr. phil., Prf. Graz, Meranergasse 38. (Niederau 27/10 53.) **V**: Zu Goethes Götz 85; Schiller und das mod. Drama 85; J. Schellhorn, Leben u. Dichtungen 85; Goethes Fahrt durch Tirol 88; Ad. Pichler 89; Grillparzer 91; M. Greif 92, 2. A. 95; J. v. Schnell 92; Goethe 93, 2. A. 94; Kufsteiner Festschrift 93; Der Lyriker H. v. Gilm 96, 3. A. 97; Ueb. Berg u. Thal 99.

Premerstein, Anton von, klass. Altertumsk., Dr. phil. u. jur. utr., UDoz., Beamter d. k. k. Hofbibl. Wien IX, Glasergasse 6. (Laibach, Krain 6/4 69.) **V**: Zur Geogr. u. Verwaltung OPannoniens 97.

Prenzlau, K. v., s. Karl v. Zastrow.

Presber, Rudolf, ✾, Nov., ☽, Feuill.-Red. d. „Post", Dr. phil. Berlin W, Würzburgerstr. 22. (Frankfurt 4/7 68.) **V**: Leben u. leben lassen, Ged. 92; D. Schatten, Dr. 92; Poveretto u. a. Nov. 94; Der Schuß, Sch. 94; Das Fellahmädchen u. a. Nov. 95; D. Vicomte, Kom. 96; Poins: Meine Verse 97; D. gold. Schlüssel, Sch. 99.

Preser, Karl, VB., ✾, ✉, ♛, Kammerdir., HofR. Wächtersbach. (Cassel 21/12 28.) **V**: Geharn. Sonette 60; D. Sterner, Dr. 66; Klagverjährgsfristen in Oest. 76; König Autharis Brautfahrt, Ep., 4. A. 78; Pacht, Pachtrecht u. Pachtvertrag 80; Hundert Bauernfragen, 4. A. 83; Erhaltg d. Bauernstandes, 3. A. 84; D. Abstentionspolitik in d. mod. Monarchie 84; U. von Hutten, Heldenged. 89; Ged., 5. A. 99; Heimatl. Bilder und Gestalten, ep. Ged. 92; Das Arminslied, Ep. 95; Waldesrauschen, G. 99; Zum sog. Soldatenhandel i. Hess. 99.

Pressentin, Botho v., gen. v. Rautter (Pf. B. Althagel), VB., Roman, Nov., ✕, Subdirektor. Berlin-Steglitz, Albrechtstr. 100. (Kanoten 10/4 40.) **V**: Lebensbahnen 86; Erlös. Worte 86; Apokalypse 88, 2. A. 89; Militaria 88; D. Krieg 1870-71 89 IV, 2. A. 90; Frau Marquise, R. 89 II; Cavallerie-Tante, R. 90; Wenn und Aber, R. 91; Ein Taugenichts, R. 92; Schicksalspielen, R. 93; Die Ernährung im Biwak u. auf d. Schlachtfelde 93; Kriegsausrüstung der Offiziere 93; Ein Ehrenwort 94; Ums goldene Kalb 95; Freiluft 95; In uns. Kreisen, R. 96; Die hohe Jagd 96; Enttäuschungen, R. 97; Zu große Liebe; Alt, R. 97; Unfriede, R. 98.

Pressentin-Rautter, Frau Margot v., geb. v. Frantzius (Pf. M. Baltic), VB., Roman, Nov., ☽. Berlin-Steglitz, Albrechtstr. 100. (Danzig 18/7 49.) **V**: Woldegks 88; Apokalypse (m. Botho v. P.) 89; Kl. Erzählg 90/91; Ehre um Ehre 90; Husarenstreich, L. 93; Olga Alexandrowna, R. 93; Eine dämon. Macht, R. 94; Ein gebildeter Proletarier, R. 95.

Prettenhofer, Josef V., DDeSchG., Roman, Nov., Red. Villach (Kärnten), Gärbergasse 12. (Judenburg 25/3 73.) **V**: Schwestern am Burgerhof 97. ()

Pretzsch, Karl, ⛁, Dr. phil., Assistent an der Berl. UBibl. Charlottenburg, Schillerstr. 49. (Zeitz 31/3 63.) **V**: Bedeutg d. Häfen a. d. Westküste von Vorderindien in alter und neuer Zeit 89; Taschenbuch f. die Einnahmen d. Privat-Eisenbahnen u. Verkehrsinst. 90/94 V. ()

Preuner, Aug., Archäologie, ✍, k. Geh. RegR., o. UP. Greifswald, Bahnhofstr. 35/36. (Oehringen 14/9 32.) **V**: Hestia-Vesta, Ein Cyklus religionsgesch. Forschungen 64; Ueb. die Venus von Milo 74; Jahresbericht üb. die Mythol. 1876/85 (XXV. Band des Jahresber. über Altertumswiss.) 91. ()

Preuschen, Frau Baronin Hermione von Preuschen-Telmann, Malerin, ✾, Nov. Berlin-Kolonie Grunewald, Schloß Königsee. (Darmstadt 7/8 57.) **V**: Regina Vitae 88; Tollkraut, R. 93; Via Passionis, G. 95; Ninfa (Perniciosa) 96; Noch einmal Mors Imperator, Requiem f. K. Telmann, G. 97.

Preuß, Georg, ♛, Dr. phil., UDoz. München, Heßstr. 7. (Breslau 12/4 68.) **V**: Der Friede von Füßen 94; Die preuß. Mediation zw. Oesterr. u. Bay. 1704 97.

Preuß, Hugo, Staatswiss., Polit., Dr. jur., UDoz. Berlin W, Matthäikirchstr. 29 u. Wannsee. (ebda 28/10 60.) **V**: F.

Lieber 86; Friedenspräsenz u. Reichsverfassung 87; Was uns fehlt 88; Gemeinde, Staat, Reich 2c. 89; Völkerrecht im Dienste d. Wirtschaftslebens 91; Bodenbesitzref. als soziales Heilmittel 92; Reichs- u. Landesfinanzen 94; Junkerfrage 97.

Preuß, Siegmund, klass. Ψ, Dr. phil., GP. München, Steinsdorfstr. 7. (Nürnberg 30/5 54.) **V**: De bimembris dissoluti apud scriptores Rom. usu sollemni 81; Vollst. Lex. z. d. pseudocäsar. Schriftwerk 82; Lex. Caesar. (mit Menge) 90; Index Demosthenicus 93; Index Aeschineus 96; Lat. Uebungsbuch f. Secunda (m. Haas) 99.

Preuß, Theodor, Dr. phil., GP. Tilsit. **V**: Litthauen vor 300 Jahren 98. (*)

Preuß, Wilh. Heinrich, ✈, Natur⁂, Anthropolog., Navigationslehrer. Elsfleth. (Garlstorf 29/9 43.) **V**: Materielle Bedeutg des Lebens im Universum 78; Psych. Bedeutung des Lebens 79; Geist u. Stoff 83, 2. A. 99; Vorgesch. Mensch 85; Homograph. Nautik; Formeln u. Beisp. aus d. rechnend. Nautik, 2. A. 99; Naut. Aufgaben; Elemente d. Planimetrie; Engl. Staatsverfassung 94.

Preusse, Otto (Pf. O. Sperber), kolonialpolit. Reisebeschreibgn, Korresp. f. Politik u. Kolonial-Interess. Buenos Aires (Argentinien), Casilla Correo 1054. (Langheinersdorf 27/8 63.) **V**: Wegweiser für Argentinien 98. *

Preuß-Laudien, Frau Henriette, D Sch., Nov. Charlottenburg, Wilhelmstift, Haus I p. (Königsberg 19/1 32.) **V**: N. Märchen, 4. A.; Haideblüten, Waldhannes; Plaudereien; Marschall Vorwärts; Preuß. Helden, 2. A.; Uns. Lieblingshelden; Immergrün; Patriot in der Schulstube; Polterabendscherze; Schnitzel u. Spähne; Dtsche Polterabende; Drewenzblüten; Fata Morgana; D. Märchen v. Sylt; Im Sturm d. Lebens; Bettelgang; Kindes Glückwünsche; Luciola; Boten Gottes 2c.; Tonwellen; Frühlingsreigen; Brosamen; Verwehender Klang; Kains Erbe. ()

Prevost, P. Carl, (k.), OSB., Ψ, Rektor, Prf. Sarnen, Schweiz. (Münster, Graubünden 2/8 40.) **V**: Lysias 84. ()

Přibram, Alfred Francis, Dr. phil., ao. UP. Wien I, Landgerichtsstraße 20. (London 1/9 59.) **V**: Oesterr. u. Brandenburg 1685/1700 83/85 II; Die Berichte des kais. Gesandten F. v. Sicola 87; D. Wahl Leopold I. 88; D. Rheinbund v. 1658 88; Oesterr. Vermittlungspolitik 1654/60 89; Th. Ebendorfer 90; Urkunden und Akten zur Gesch. Friedr. Wilh. von Brandenburg 90/91 II; Heirat Leopolds I. 92; D. Stände Oesterr. u. d. Krone 93; F. v. Lisola u. die Politik s. Zeit 94; Das böhm. Commerzcollegium 97. ()

Přibram, Rich., ⚗, Dr. phil., o. UP., Vorst. d. chem. ULaboratoriums, Mitgl. d. K. K. Landessanitätsrates. Czernowitz, Univ.-Straße. (Prag 21/4 47.) **V**: Prüfung u. Gehaltsbestimmung d. Arzneistoffe 93; Ueb. die Beziehungen zwisch. innerer Reibung u. der chem. Zusammensetzung flüss. Substanzen 98.

Pridik, Alex., griech. Altertümer, ♛, Mag. phil., UDoz. Jurjew (Dorpat), Teichstr. 31. (Reval 24/1.5/2 64.) **V**: De Cei insulae rebus 92.

Pridik, Eugen, griech. Altert., Epigraphik u. Numismatik, mag. phil., Konservator der Kais. Eremitage, UDoz. St. Petersburg, Große Spaßkaja 2. (Reval 19.31/8 65.) **V**. De Alexandri Magni epistul. commercio 93.

Priebsch, Joseph, Dr. phil. Tiefenbach, Post Tiefenbach-Oessendorf, Böhm. (ebda 10/10 66.) **H**: Andrade Caminha, Poesias ineditas 98. ()

Priebsch, Robert, Ψ, Dr. phil., o. UP. London, University College. **V**: Diu vrone botschaft 95; Dtsche Handschriften in England I 96.

Prieger, Erich, Musikwiss., Dr. phil. Bonn, Coblenzerstr. 123. (Kreuznach 2/10 49.) **V**: Anregung u. Grundlagen d. Aesthetik von Baumgarten 75; Echt od. unecht? Zur Lucas-Passion 89; (mit Dr. F. A. Schmidt): Katalog d. Beethoven-Ausstellg 90; F. W. Rust 94; Programmbuch z. Beethoven-Fest 94. **H**: As-dur-Sonate op. 26 von L. v. Beethoven, Facsimile 95. ()

Pries, Rob., ✝, Ψ, Diakonus. Rostock, Meckl., Breitestr. 11. (ebda 8/9 52.) **V**: Aus den Papieren e. Landgeistlichen 88; Kandidat Hand, Gespräche Tüb. Studenten 91; Krippe, Kreuz, Krone, geistl. Lieder 93.

Priesack, Jul. J., ♛ des (späteren) M.-Alters, Dr. phil. Göttingen. (Elberfeld 30/9 65.) **V**: Reichspolitik des Erzbischofs Balduin v. Trier 1314—1328 94.

Priester, Oskar, VB., ⚒, Sozialpolitik, Dr. jur., Kgl. Refdr. Frankfurt a. M., Bockenheimer Anlage 31. (ebda 21/9 72.) **V**: Compensatio culpae 96; Ipso iure compensatur 97; Arbeitsämter 98; Das Wohnungselend u. s. Abhilfe in Frankf. a. M. 98; 25 Jahre städt. Wohnungs- u. Bodenpolitik 99; Die Deportation, e. modernes Strafmittel 00.

Prigge-Brook, Marie, s. Marie Brook.

Prill, Joseph, (k.), kirchl. Kunst, Sprachwiss., OLehrer. Essen a. d. Ruhr. (Beuel 9/6 52.) **V**: D. Schloßkirche zu Wechselburg 84; Einführung in d. hebr. Sprache 93. ()

Primer, Paul, deutsche Litt., Dr. phil., GP. Frankfurt a. M., Ober Mainstr. 8. (Wollstein 27/3 50.) **H**: Lessings Hamb. Dramaturgie 95.

Pringsheim, Alfred, ⚗, Dr. phil., ao. UP. München, Arcisstraße 12. (Ohlau, Schl. 2/9 50.) ()

Prinz, H., s. H. v. Kupffer.

Prinz, Peter (Pf. Peter Mayer am Steg, Walter v. Emden), (k.), ♛, ✠, Dr. phil., SemOLehrer. Tuchel, Westpr. (Emden 25/6 52.) **V**: Markward v. Annweiler 75; Verhältn. Ostfrieslds zu Kaiser u. Reich i. MA. 83; Quellenb. z. brandenb.-preuß. Gesch. 92; Marion 95; D. Allg. Bestimmungen bezügl. des preuß. Volksschulwes. 96; Leseb. f. kath. h. Mädchensch. 97/98 IV. ()

Prinzhorn, Johannes Fr. L., Dir. der Böhmeschen Realsch. Dresden, Ferdinandstr. 17. (Osnabrück 25/12 48.) **V**: Luthers Gedanken über Erzieh. u. Unterr. 93.

Prischl, Friedr., ✠, Dr. jur., Advokat. Wels, OOe., Schmidgasse 21. (Gmunden, OOe. 26/2 48.) **V**: Advokatur und Anwaltschaft 88; Oesterr. Friedensrichter 90.

Pritzbuer, Friedrich v., BP. Berlin C, An der Spandauerbrücke 8. (5/8 68.) ()

Probst, Hans, ✠, GLehrer. München, Schellingstr. 37 II, 2. Aufg. (Rothenburg o. T. 2/3 61.) **V**: Lieder sind wir 96; Dtsch. Redelehre 97; Wen soll ich malen? Bilderbuch 00.

Probst, Herm., Dr. phil., ProvSchulR. a. D., GRegR. Bonn, Colmantstr. 23. (Dessau 22/1 19.) **V**: Latein. Phraseologie, 5. A. 78; Vorschule der franz. Sprache 80, 10. A. 95; Uebungsbuch zur Uebersetz. ins Franz., 9. A. 90; Knebel-Probst, Franz. Schulgramm., 19. A. 93. ()

Prochaska, Franz Jos., s. Oskar Pach.

Prochászka, H., s. Hans Spatzier.

Procházka, Rud. Frh., ✠, Mus. ♛, Komp., K. K. Bez.-Kommiss. Briefadresse: Prag III. (ebda 23/2 64.) **V**: Asteroiden, G. 87; Versuch e. Reform d. deut. Lyrik 89; Mozart in Prag 92, 2. A. 99; R. Franz 94; Arpeggien 97; Joh. Strauß 99.

Procházka, Frau Tony Baronin, Gattin d. Vor., ✓, **Ue**: F. Prag I, Annagasse 2. (ebda.)

Prochownik, Berthold, BP., Politik, ✉, Dr. d. Staatsw. Berlin NW, Bachstr. 11. (Bromberg 28/5 65.) **V**: Das angebl. Recht auf Arbeit 91.

Pröbensdorf-Berg, v., s. Eug. Mor.

Pröll, Karl, BP., Erz., Publiz. hauptsächlich dtsch.-nat. Streitschriftn zu Gunsten d. Dtschn in Oest.-Ung. Berlin W, Göbenstr. 17 I. (Graz 40.) **V**: Kärtn. Volkskal. 71/79; Oester. Verfassgs-Katechismus 72; Oesterr. Deutschtum in Not u. Gefahr 83; Kämpfe d. Dtschn in Oesterr. um ihre nat. Existenz 86, 3. A. 91; Vergess. deut. Brüder 86, 3. A. 93; Sturmvögel, G. 87, 3. A. 92; Mod. Totentanz I. Samml. 87, 5. A. 90, II. 88, 4. A. 90, III. 88, 4. A. 90, IV. 91; Bilderb. e. Bummlers 88, 3. A. 90; Berlin. Federzeichnungen e. Dtsch.-österr. 88, 3. A. 90; Zur Lage d. Deutschtums in Oesterr. 88; Friedr. d. Gr. u. der deutsche Nationalstaat der Gegenwart 88; Kaiser Wilhelm d. Gr. 88, 2. A. 98; Spreu im Winde 89, 2. A. 90; Vogelbeeren 90; Dtsch. Nationalkal. f. 1891 90, f. 1892 u. 1893 u. dem Titel: Deutschnat. Jahrbuch 91, 92, A. Grün 90; Sind d. Reichsdeutschen berechtigt u. verpflichtet, das auswärtige Deutschtum zu stützen? 91; A. Stifter 91; J. Rank 92; Volkskatechismus f. d. Allg. dtsch. Schulverein 92, 2. A. 94; National. Vorpostendienst des A. d. Verbandes 92; Kreuz u. Quer 87, 4. A. 92; Leute von heute 92; Zerbrochenes Spielzeug 92; D. muntere Jahrh. 92; Dtsche Vermächtnisse u. dtsche Versäumnisse 88, 4. A. 98; Deutschnation. Märchen f. d. polit. Kinderstube 92, 4. A. 93; Die Entwickelung Berlins 93; K. Pröll's Kal. aller Dtschen f. 1894 93; Weltnational, 1.—3. A. 94; Deutschnat. Bergpredigten 94, 2. A. 99; Deutsche Gesch. 94; Am Seelentelephon, N. Kurzgeschicht. 95; Unter altdeut. Banner, Streitged. 95, 2. A. 99; Afrikan. Abenteuer, Volks-Liederspiel (Operette) 95; Deutsches Leben u. Weben, Erz. 95; Wehrordnung d. Deutschen in den Ostmarken 95, 4. A. 96; Halt! Werda? Lieder aus dem dtsch.-östr. Feldlager 97; Die vier letzten Dinge in Oesterr. 98; Der Entscheidungskampf d. Deutschen in Oesterreich 98; Auf Leben u. Tod 97, 2. A. 98; Bismarcks Nachfolge 98; Nationale Wehrpflicht 98; Deutsch-österr. Passionsgesch. 99; Die Totengräber Oesterr. 99.

Pröll, Laurenz, Germanistik, ♛, Chorherr von Schlägl, Dr. phil., GDir. Salzburg. (Ulrichsberg 11/2 49.) **V**: Gesch. d. Prämonstrat.-Stiftes Schlägl i. ob. Mühlviertel 77; Herren von Sunnberg 86; Blick in d. Hauswesen e. östr. Landedelmannes aus d. 1. Viertel d. 17. Jahrh. 88; Catalogus canonicorum reg. Ord. Praem. s. P. Norb. Canoniae Plagensis vulg. Schlägl in Austria sup. 87; Streifzüge in die alte Zeit (Mühlviertler Nachr.): d. Grafen von Oedt auf Götzendorf, Aus der Gerichtsstube, Eine Böhmerwald-Wanderung, Handel u. Verkehr im Mühlviertel, D. Mühlviertler Bauernhaus 93/97; Gesch. von Nieder- u. OHollabrunn 95; Gegenreformation in d. l. f. Stadt Bruck a. L. 97; D. Kirchenbau in Rohrbach 1697-1701 99.

Proelß, Johs M., PA., Nov., ✠, ⊙, ☾, Red. d. „Gartenlaube". Stuttgart, Wagenburgstr. 2 II. (Dresden 4/7 53.) **V**: Weinphantasien aus Auerbachs Keller 76; Am Meer 78; Gott Humor, Schw. 80; Emanzipierte Novellen 80; Dolce far niente 82; Freytag-Galerie (m. Riffert) 82; Nordlandfahrten (m. anderen) 82; Katastrophen, N. 83; Uns. Zeitung, L., 4. A. 87; Trotz alledem, G. 86; Scheffel 88; Einl. z. Scheffels Reisebildern 88; In der Alpenschutzhütte, N. 89; Der heilige Amor, N. 89; Renais-

sance, L., 4. A. 89; Modelle, N. 91; D. junge Deutschland 92; Bilderstürmer, R. 95. ()

Proelß, Rob., ☉, Theater♛, **Ue**: F. Dresden. Dippoldiswaldergasse 3. (ebda 28/1 21.) **V**: Recht der Liebe, L. 47; Sophonisbe, Tr. 62; M. Kohlhaas. Tr. 63; Katharine Howard, Tr. 65; Erläuterung zu Shakesp. Dram. 74/89; Anti-Hartmann 74; D. meining. Hoftheat. u. d. Bühnenreform 76; Katechism. d. Dramat. 77; Gesch. des Hoftheat. zu Dresden 77; Katechismus d. Aesthet. 78, 2. A. 89; Beiträge z. Gesch. d. Hoftheat. zu Dresden 79; Vom Ursprung d. menschl. Erkenntnis 79; Gesch. d. neuer. Dramas 80/86 VI; Altengl. Theater 80 II; H. Heine 86; D. Herz. Meining. Hofth. 87; D; dtsch. Volksth. 89; Marie Antoinette 94. ()

Proescholdt, Ldw., mod. Ψ, Kritik, Shakespeareforschg, Lexikogr., Dr. phil., Inh. und Leiter d. Garnierschen Lehr- und Erziehungsanst. Friedrichsdorf, Taunus. (Salzungen 7/3 54.) **H**: On the sources of Shakesp. Midsummer Night's Dream 79; The Works of Sh. 79/91 XII; The Pseudo Sh. Plays (m. Warnke); Dekker, The Shoemakers' Holiday (m. dems.) 86; Schulausg. v. Sh.'s Jul. Cäsar 89.

Profittlich, Joh. Pet., (k.), ✠, SemOLehr. Wittlich bei Trier. (Birresdorf 24/2 45.) **V**: Deklamationsbuch 76, 3. A. 89; Musterbilder f. Kinder 80; D. kath. Kirchenjahr 81, 2. A. 86; Latein. Kirchengebete u. Gesänge 88; Methodik d. Relig.-Unterr. in der kath. Volkssch. 90. **H**: Gott segne das ehrbare Handwerk 91. ()

Promber, Otto (Pf. Max Robert), ✓, ✠, Musterzeichner f. dtsche Spielfabriken. Zittau, S., Dornspachstr. 15 p. (ebda 22/11 74.) **V**: Was wir Männer von den Frauen sagen 98; Neue Heinelieder 99.

Prosch, Franz, Ψ, Litt.♛, Dr. phil., Gymn.Dir. u. HonDoz. f. Philos. u. Litt. an d. theologisch. Lehranst. Weidenau. (Budapest 14/5 54.) **V**: Klingers philos. Roman 82; Schillers Tell, eingel. u. erkl. 84, 21. T. 96; Grammatik a. Gegenstand der deutsch. u. philos. propädeut. Unterr. 85; Lessings Nathan, eingel. u. erkl. 86, 9. T. 96; Untersuchungen über die eleg. Dichter d. 18. Jahrh. 87; Lessing üb. d. Fabel 87, 2. A. 90; Voß' Luise, e. u. e. 89, 6. T. 94; Lenaus Ged. e. u. e. 89; Lessing Abhandl. üb. d. Fabel, krit. Ausg. 90; Leitfaden f. den litt.-histor. Unterr. 89/91 II; (m. Wiedenhofer) Dtsch. Leseb. 86/95 VII. I. 3. A. 96; Mhds Lesebuch 89; Deut. Heldensage 88, 3. A. 92. **H**: Fabelbuch Meyers v. Knonau 91; Uhland, Ludw. d. Baier, e. u. e. 98.

Proschko, Frl. Hermine Cam. (Pf. C. Wittendorf), (k.), Erz., Jugendschr., **H**: „Jugendheimat" und die „Jugendlaube". Wien VI, Kopernikusgasse 12. (Linz 29/7 54.) **V**: Heimatklänge, G. 76, 2. A. 79; A. Habsburgs Heimgarten, Erz. 79; Unter Tannen u. Palmen, Erz. 80; Schneeweißchen; Eichener Hirtenstab, golden. Hirtenstab, 2 Erz. 80; Kronpr. Rud. 81; Halbmond vor Wien 82; Habsb. Kaiserfrauen 78, 3. A. 84; E. Mann v. Wort u. Zu spät, Erz. 84; Seeros., Erz. 86; A. d. Heim., Erz. 89; Aus Oesterreichs Lorbeerhain 91; J. Freud' u. Noth 93; Gott lenkt! 95; Lorbeersträußchen 97; Uns. Kaisers gold. Jubelfest 98.

Proschwitzer, Frz, (k.), Liturgik, Pfr. Niederhof, Böhm. (Hohenelbe 16/3 42.) **V**: Kath. Gesangb. 85; Herz-Jesu-Büchlein 89; Manuale Rituum pro chori directoribus 94; D. Andenken d. bittern Leidens u. Sterbens Jesu, Fastenpred. 96; Perlen d. Gnade, Gebetb. 98.

Prosl, J. Hans, PA., Politik, Kritik, Eigent. u. **H**: der „Obersteirischen Volkszeitung", des „O. Schreibkalenders" und des „O. Eisenbahnfahrplanes". Leoben, Kaiser Franz Josefstr. 157 und Rosegger-gasse 162. (Wien 16/3 58.)

Prott, Jacobus, (k.), Belletristik, ☉, Pfr. Steinheim b. Echternach. (Budersberg 4/3 43.) **V**: Joh. d. Blinde 65; Parzival u. Liasse 75; Rüdiger v. Bechelaren, Tr. 81. ()

Prüfer, Theodor, **H**: „Archiv f. kirchl. Baukunst". Berlin SW, Dessauerstr. 23. ()

Prümer, Karl, Humor. Dortmund, Prinz Wilhelmstr. 5. (ebda 23/5 46.) **V**: De westfölsche Ulenspiegel 80, 3. A. 89; Westfäl. Volksweisheit 81; Westfäl. Schwänke 82; Gestalten u. Gesch. ut Westf. 83; Hackentauerlieder 87; Grüß dich Gott, Westfalenland, 89; De westföl. Husfrönd 90, II 92; Gott segne d. ehrbare Handwerk 90; Ausbeutung der Arbeiter und Ursachen ihrer Verarmung, 2. A. 90; Gußstahlwerk Krupp u. s. Begr. 91; Chronika van Düöpm 91; Bilder a. Westf. Vergangenheit 92; Kneipp-Kur 92, 8. A. 93; Dr. Wittelquast 93; Jup u. Jan 96; Auf roter Erde 97; Spund, d. fidele Radfahrer 98; Zappeltrudel 98.

Prümers, Rodg., ♛, Dr. phil., Staats-Archivar u. ArchivR., **H**: „Zeitschrift der Hist. Gesellsch. f. d. Prov. Posen". Posen, Schloßberg 4. (Burgsteinfurt 16/3 52.) **V**: Albero von Montreuil, 1132—1152 74; Pommersches Urkundenbuch 77, 91 III; D. Jahr 1793; Urkunden u. Aktenstücke z. Organisation SPreuß. 95.

Pruner, Joh. Evangelist, (k.), Moral-✝, D., päpstl. Hausprälat, Domprobst, Prof. Eichstätt, Roßmarkt C 233. (Nürnberg 25/2 27.) **V**: Lehre von Recht u. Gerechtigkeit I 57, II 58; Lehrbuch der kath. Moraltheol. 75, 2. A. 83; Leben u. Gebet d. reinen Seele 85; Maria uns. Mutter u. uns. Vorbild 83. ()

Prutz, Hans, ♛, Dr. phil., o. UP. Königsberg, Hintertragheim 17. (Jena 20/5 43.) **V**: Heinr. d. Löwe 65; Kais. Fried. I.

71|73 III; Aus Phönizien 76; Quellenbeiträge z. Gesch. d. Kreuzzüge 76; D. Besitzungen d. Deut. Ordens im Heil. Land 77; Geheimlehre u. Geheimstatuten d. Tempelherrenordens 79; Kaiser Friedr. I. Grabstätte 79; Kulturgesch. der Kreuzzüge 83; Staatengesch. d. Abendlandes v. Karl dem Gr. bis Maximilian 85/87 II; Entwickelg u. Untergang des Tempelherrenordens 88; Gedächtnisrede auf Kaiser Friedrich 88; Grote, Weltgesch. Bd 5 u. 6 (MAlt.) 90|91; Rechnungen über Heinr. Derbys Preußenfahrt 93; Die Albertus-Univ. zu Königsberg i. Pr. im 19. Jahrh. 94; Aus d. Gr. Kurfürsten letzten Jahren 97. ()

Przedak, Aladar Guido, Politik, Nov., /, Red. d. „Prag. Zeitg" u. des „Prager Abendbl." Prag-Smichow, Hawlitschekgasse 12. (Rima Szombath 11|6 57.) ()

Przybyszewski, Stanislaw, Roman, Essay. Kongsvinger, Norwegen. (Lojewo, Prov. Posen 7|5 68.) **V:** Zur Psychol. des Individuums 92; Vigilien, Totenmesse 94; Homo sapiens (Trilogie) 95|96; De profundis 96; Satans Kinder 97. ()

Pfenner, Ludwig, soziale Frage, Dr. jur. Wien VIII, Buchfeldgasse 8. (Bozen 29|5 34.) **V:** Oesterr. Volksfreund, 2. A. 93; Der Staat der Zukunft, 3. A. 93; Die Rettung aus dem sozialen Elend 95. ()

Ptak, Karl (Pf. Karl Vogl), DDeSchG., Red. d. „Kyffhäuser". Wien XVII, Rötzergasse 18. (ebda 7|12 59.) **V.** Schlacht v. Einbeck; Liebestod; Omar Chijam d. Jüngern Divan; Drei Dichtungen 92. ()

Puchstein, Hans, DDeSchG., Redakt. Wien VIII, Josephsgasse 4. ()

Puchstein, Otto, Kunst♛, Dr. phil., o. UP. Freiburg i. Br., Erwinstr. 6. **V:** Epigrammata graeca 80; D. ionische Capitell 87; Reisen in Kleinasien u. Nordsyrien (m. Humann) 90; Pseudo-hethitische Kunst 90; Beschreibung der Sculpturen aus Pergamon: I Gigantomachie 95; D. griech. Tempel in Unteritalien u. Sizil. (m. Kolde-

Puck, A. R., s. Aug. Reiser. [wey) 99.

Pudor, Frau Emma (Pf. Th. Rapp), ⚷, VB. Berlin SW, Königgrätzerstr. 46 d. (Schwerin i. M. 6|5 51.)

Püringer, August, ✠. Graz, Steierm., Schanzelgasse 19. (Wien 31|8 74.) **V:** Ged. 99; Lieder 99. *

Pütz, Frau Everilda v., (k.), Nov., k. k. Bezirkshauptmannswitwe. München, Amalienstr. 89 III. (ebda 21|11 43.) **V:** Gräfin Eva (pf.); Maria Angela, N. 89; Der letzte Schuß, N. 90; Tir. Geschichten 94; Die Tochter des Marquis; Von der Pike an, Erz. 96; Versöhnt. Mein Johannes, N. 99.

Puhl, Franz, ✠, ⊙, /, k. k. Postmeister. Bürgstein, Böhmen. (ebda 11|3 63.)

Puhlmann, Gustav, ✗, Dr. phil., Red. d. „Zeitschr. f. Homöop." Leipzig, Floßpl. 11 II. (Naumburg 18|10 40.) **V:** Lehrb. der homöop. Therapie 75, 5. A. 91; Mediz. Taschenwörterbuch 77, 4. A. 94; Diphtheritis 81, 3. A. 90; Homöop. Vademecum 86, 3. A. 95; Hom. Allerlei 90; Handb. d. homöop. Praxis 94, 2. A. 97. ()

Pungolo, s. Herm. Schütze.

Purior, Dr., s. Adam Reiners.

Purlitz, Friedrich, ♛, **Ue:** LE, Dr. phil., Red. d. „Nordwestdeutsch. Zeitg." Bremerhaven, Kirchenstr. 1 a. (Bremen 21|6 67.) **V:** Bismarcks Reden 91; König u. Witenagemot bei den Angelsachsen 92. **Ue:** Einhard, Leben Karls des Gr. 91; Evans, Kronen- u. Brückenarbeiten 95. ()

Purschke, Karl Arthur, /, Dr. phil. Wien III, Dampfschiffstr. 6. (ebda 26|9 57.)

Purschke, Marie Sidonie, s. M. S. Heimel.

Purtscheller, Ludwig, Hochtouristik. Salzburg. **V:** D. Hochtourist in d. Ostalpen (m. Heß) 97, 2. A. 99 III. ()

Pusch, Georg, Politik, verantw. Red. d. „Berl. Zeitung." Berlin-Steglitz, Adolfstr. 3. (Katscher, Schles. 4|7 65.)

Pusch, Lucian v., ⚓, Sozialökon., pens. GProf. Breslau, Paradiesstr. 12 p. r. (Nieder-Schönfeld b. Bunzlau 17|6 55.) **V:** Positive Beweise d. Unsterblichkeit 85, 2. A. 95; Katechismus d. reinen Spiritualismus 90; Spiritualist. Philos. ist erweiterter Realismus 86, 2. A. 88; Obstheilkräfte 89, 2. A. 95; D. Nacht z. Licht 95. ()

Puttfarken, Tedge, s. Joh. Heinr. Jürs.

Puttkamer, Frau Staatssekr. Alberta v., Exc., DDeL., ✠, ⊙, **Ue:** F. Straßburg i. E., Kleberstaden 9. (Glogau.) **V:** Kaiser Otto III. 83; Dichtgen 85; Akkorde und Gesänge 89; Offenbarungen 94; Aus Vergangenheiten 99.

Puttkamer, Jesko v. (Pf. Johs Parten), Nov., /, Chefredakt., H: d. „Allg. Anzeig. d. Thon-Industrie", „Berg- u. Hüttenmann", d. „Adreßb. der deutsch. Masch.-Industr., Eisen-, Stahl- u. Metallwerke", Leut. a. D. Dresden, Bürgerwiese 15. (Charlottenburg 12|3 53.) **V:** V. d. Bombe, Hum. 88; Kismet, N. 89; Am Meeresstrande, N. 89; Knusemanns Alpenreise, Hum. 92; In tiefster Not, Erz. 93.

Putzer, P. Nicol., (k.), OP., ✝. Graz. (Welschnofen 15|2 51.) **V:** Heilig. Thomas v. Aquin; Dominikuskal. 95 ff.; Monatsbl. z. Ehren d. Rosenkranzkönigin 96 ff. ()

Pyl, Theodor, Kunst- u. Litt. ♛, ♛, ⊙, Roman, Dr. phil., ao. UP. Greifswald, Fischstr. 10. (ebda 10|11 26.) **V:** De Medeae fabula 50; Kunstwerke alter u. neuer Zeit 57; Schillers Bedeutung f. unsr. Zeit 59; Die griech. Rundbauten 61; Fremde am Schwarzen See, N. 62; Rubenowbild 63, 65; H. Rubenow, Dr. 64; Dürer, Sch. 65; Marg. v. Ravenna 65; Pomm. Geschichts-

denkmäler 67|75; Pomm. Genealog. 68|79; Lieder u. Sprüche des Fürsten Witzlaw III. 72; Vom Hildagestade 76; Raphaels Brautfahrt, romant. D. 76; Gesch. d. Klosters Eldena 80|83; Gesch. d. Greifswalder Kirchen und Klöster 85|87, Nachtr. 97|98, 2. Nachtr. 98|99; Pomm. Geschichtsdenkmäl. VI; D. französ. Krieg u. Uebergang Rüg. Pomm. an Preußen 89; Hl. Geistkirche in Greifswald, rekonstruiert 90; Beitr. zur Pommersch. Rechtsgesch. 84|91; Beiträge z. Gesch. d. Stadt Greifswald 92 f. II. Gesch. d. Pomm. Wappens 94; Genealogie der Greifswalder Ratsmitglieder v. 1250 bis 1382 95; desgl. v. 1382—1895 96; Die Greifsw. Sammlungen 69|97 II; Kunst u. Künstler in Greifswald 98; Gesch. d. Georghospitals in Greifswald 00.

Q.

Quanter, Wilh. Berlin NW, Perlebergerstr. 34.

Quarck, Max (Pſ. Fr. Thüringer), ✉, Dr. jur., Red. d. „Volksstimme". Frankfurt a. M., Kolonie Heimgarten. (Rudolstadt $^{9}/_{4}$ 60.) **V**: Ad. Fleischmann u. d. Thür. Hausind. 83; Zwei verscholl. staatswirtsch. Abhdlgen von Rodbertus 85; Arbeiterschutzgesetzgebg im D. Reiche 86; Nächsten Aufg. e. dtsch. Arbeiterschutzreform 90; Soz. Lage d. Handlungsgehilfen u. ihre Verbesserung durch die Kaufm. Vereine 91; Arbeitsverhältnisse im Handelsgewerbe 93; Fabrikinspektion und Arbeiter in Baden 94, dto. in Hessen 95; Gewerbeinspekt. in Deutschld, Oesterr., Schweiz u. s. w. 96; Zur Naturgesch. d. Frankf. Ztg u. d. bürgerl. Demokratie 96; Handwerk, Zünftlertum und Sozialdemokr. 96. ()

Quednow, Frau Mathilde, geb. v. Hüser, Roman, Nov., ✍. Biebrich a. Rh., Rathausstr. 46 a. (Berlin $^{21}/_{11}$ 20.) **V**: Eine Sommerreise, poet. Erz. (anon.) 52; Afra Veit, R. (anon.) 54; Regenbogenbrücke, Märchen (anon.) 57; Am Ufer, R. 65; Weihnachtsgeister, Märchen 65; Dornrose, R. 40; Kämpfe u. Siege, R. 73; Denkwürdigkeiten aus dem Leben des Gen. d. Inf. v. Hüser (anon.) 77; Dorina, R. 82; Strozzi, R. 84; Harte Zeiten, R. 87; Säen u. Ernten, R. 90; Markgraf Otto m. d. Pfeil, poet. Erz. 91.

Quefeld, Martin, s. Fritz Th. Cohn.

Quensel, Paul, ✍, ✍, ⊙, Sem. Lehr. Weimar, Kaiserin Augustastr. 35. (Weida $^{9}/_{5}$ 65.) **V**: Wiedersehen, Dr. 94; Ein Liebeslied, Dr. 95; Dornröschen, Märchenbuch 96; Um die Scholle, Tr. 97; Menschenleid, Sk. u. Dicht. 99.

Quetsch, Franz, ♛. Mainz, Mathildenstr. 4. (Osthofen $^{3}/_{4}$ 47.) **V**: Verkehrswesen a. Mittelrhein im Altertum 87; Gesch. d. Verkehrswes. am Mittelrhein 91. ()

Quidam, s. Heinr. Basse.

Quidam, Dr., s. Ad. Flachs.

Quidde, Ludwig, ♛ u. Politik, Dr. phil., H: d. „Deut. Reichstagsakten" (d. 15. Jahrh.) München, Leopoldstr. 34. (Bremen $^{23}/_{3}$ 58.) **V**: D. Schwäbisch-Rheinische Städtebund i. J. 1384 84; Entstehung des Kurfürstencollegs 84; Studien zur Gesch. des Rhein. Bundes v. 1254 85; Militarismus 93, 3. A. 93; Caligula 94, 3. A. 94; Wetterleuchten der Reaktion 95. ()

Quidde, Frau Margarethe, geb. Jacobson, ✍, Kunstkrit., Anti-Vivisektion, **Ue**: EI. München, Leopoldstr. 34. (Königsberg i. Pr. $^{11}/_{6}$ 58.) **V**: Gesetzgebung u. Wissenschaft 83; Ketzereien a. d. Bayreuther Heiligtum 97. **H**: J. Jacobson, Reisebriefe a. Italien u. d. Schweiz 93; ders., Briefe an Fachgenossen 94. **Ue**: Neera, Addio; Ouida, Die neue Priesterschaft.

Quiehl, Karl, Reform d. neusprachl. Unterr., Dr. phil., ORealsch.-Dir. Cassel, Kölnische Str. 52 a. (Rawitsch $^{23}/_{1}$ 57.) **V**: Der Konjunktiv in d. ält. franz. Sprachdenkmälern 81; Die Einführg in d. franz. Aussprache 89; Franz. Ausspr. u. Sprachfertigkeit 93, 3. A. 99.*

Quilling, Fritz, Archäol. u. Kunst ♛, Dr. phil., Directorialassist. am städt. Mus. Frankfurt a. M., Rhönstr. 47. (Darmstadt $^{14}/_{10}$ 67.) **V**: Penelope-Aidos, e. archäolog. Hypothese 98. *

Quilling, Paul, Humor, ✍. Frankfurt M.-Sachsenhausen, Kl. Schifferstr. 22. (ebda $^{17}/_{2}$ 46.) **V**: Sagen u. hum. Allerlei aus Sachsenh. 83, 5. A. 94; Schrulle un Flause ꝛc. 85, 4. A. 93; Luft. Sammelsurium aus Frankfurt, Sachsenh. u. drum herum, 2. A. 92; Verloren u. gefunden, hum. Erz. 90; Ausgesöhnt, L. 93; Kunterbunt 95; Schnick-Schnack 98.

Quincke, Heinr., ✍, Dr. med., o. UP., GMedR. Kiel, Schwanenweg 24. (Frankfurt a. O. $^{26}/_{8}$ 42.) **V**: Balneologische Tafeln 72; Krankheiten der Gefäße; Ziemßens Handb. d. spez. Pathologie 76, 2. A. 79; D. Krankheit. d. Leber (m. Hoppe-Seyler) 99.

Quincke, Josef (Hyleanus), (k.), ♣, Belletristik. Münster i. W. (Kirchhundem $^{15}/_{10}$ 60.) **V**: Fastnachtsfreuden, Erz., 2. A. 95; Um e. Handbreit, Erz. 95; Die Hexe von Elsenhorst, Erz. 98; Der Landwirt a. Waldbesitzer 98; D. verlorene Paradies 00.

Quincke, Wolfgang, Kostümkde, Schauspielregiss. der Vereinigten Stadttheater. Frankfurt a. M., Wiesenau 46. (Berlin $^{8}/_{2}$ 59.) **V**: Handb. d. Kostümkde 89, 2. A. 96.

Quousque Tandem, s. Wilh. Victor.

R.

Raab, Franz, ⁂, ✍, ⊙. Dr. phil., GP. Wien VIII, Langegasse 44. (Ried $^{10}/_{10}$ 36.) **V**: Maitag, Dichtg. 65; Wendenfürst, Tr. 68; Ethische Grundideen 70; Grund u. Ur-

sache 75; A. Vindobona, G. 76; Triest, L. 77; das induktive u. ursachl. Denken 82; Wesen u. Systematik d. Schlußformen 92.()

Raab, Karl v., Politik, ChefRed. der „Tagespost". Graz, Stempfergasse 5. (Nassenfuß 25/9 49.)

Raab, Karl Rich., Dr. phil., GLehrer. Schweinfurt. **V**: Beiträge z. Gesch. d. Reichsst. Schweinfurt a. Ausg. d. MAlt. 97. (*)

Raabe, Berthold, PA., ✠. Cöln a. Rh., Bremerstr. 8. (Ludwigslust, Meckl. 4/1 53.) **H**: Kaiserlieder 84; Alex. u. Roxane, Sch. 94; Gudrun, Sch. 97.

Raabe, Eduard, hum. Nov., ✪, OLG.-Sekr. Hamm, Westf. (Soest 7/4 51.) **V**: S. G. V. od. De Reise in 't Suerland 93; D. Glücksschmiede, Festsp. 98. ()

Raabe, Julius, ✪, ✠, ⊕, ✓, lebende Bilder, Lehrer. Leipzig-Schönefeld, Dimpfelstr. 53 I. (Leipzig 31/3 68.) **V**: Kreuz i. Kriege 91; D. Post, leb. Bilder m. Text 92; Spielend gewonnen, L. 95; Soldatenleben im Kriege, Festsp.; Bunte Bild. aus Deutschlands großer Zeit, leb. Bild. mit Text 96; Der Prinzenraub, Sch. 96; Hoch die deutsche Industrie 97; Die dtsche Tiefseeexpedition 99.

Raabe, Lothar, ✪, ✓, ✠, Red. Breslau, Ritterplatz 8 II. (ebda 26/12 61.) **V**: Die drei Musketiere, Schw. 92; Die Verlobung vor der Pistole, Schw. 95; Ella, der Taugenichts, Schw. 95.

Raabe, Wilh. (Pf. früh. Jak. Corvinus), Roman. Braunschweig, Am Windmühlenberge 3. (Eschershausen 8/9 31.) **V**: Chronik der Sperlingsgasse 57; Ein Frühling 57, 3. A. 93; Halb Mär, halb mehr 59; Die Kinder von Finkenrode 59; D. heil. Born 61; Unf. Hergotts Kanzlei 62, 3. A. 97; Verworr. Leben 92; Leute aus d. Wald 63, 90; Der Hungerpastor 64, 8. A. 98; Ferne Stimmen 65; Abu Telfan 67; Der Regenbogen 69; D. Schüdderump, R. 70; D. Dräumling 72, 2. A. 93; Christ. Pechlin 73; Meister Autor 74; Dtsch. Mondschein 74; Horacker 76, 5. A. 99; Krähenfelder Gesch. 79; Wunnigel 79; Dtsch. Adel; Alte Nester 79; Horn u. Wanza 81; Fabian u. Sebastian 82; Prinzessin Fisch 83; Villa Schönow 83; Pfisters Mühle 84; Unruhige Gäste 85; Im alten Eisen 87; Das Odfeld, Erz. 89; Der Lar 89; Stopfkuchen 91; Gutmanns Reisen 92; Kloster Lugau 94; Akten d. Vogelsangs 96, 2. A. 99; Ges. Erzählgen 96 f. III.; Hastenbeck, Erz. 99 ()

Raaben, Eugen, s. E. Wrany.

Raatz, Gustav, ✓, Lehrer. Wismar. (Lüben 21/3 44.) **V**: Wahrheit u. Dichtg in Reuters Werken 95. () [u. Wilkau.

Rabanus, Gabriele, s. Gabr. v. Lieres

Rabe, s. Hugo Bonté.

Rabe, Rudolf, ✪, Red. d. „Deutschen Nachr." u. d. „Charlott. Bürger-Zeitg." Charlottenburg, Berlinerstr. 40. (Magdeburg 15/8 64.) **V**: D. Volksgraf, Dr. 96. ()

Rabenlechner, Mich. Maria, ✠, ✓, Littw, Dr. phil., k. k. GLehrer. Triest, Piazza Lipsia. (Wien 12/7 68.) **V**: F. W. Webers Dreizehnlinden 91; Führer durch u. um Mariazell, 2. A. 92; Traum in der Sylvesternacht, dram. Scene 93; Myst. Rosen, Dicht. 93, 2. A. 00; Hamerling d. Nationale 96, 2. A. 99; D. ersten poet. Versuche Hamerling's 96; H.'s Leben u. Werke 96; O. v. Redwitz' religiös. Entwicklgsgang 97; Ein Sealsfield-Mythus 97, 2. A. 99; A. Breitner u. s. Scheffelmuseum 99; Das Weibliche im litt. Wien 99; P. Rosegger 99; Prälat Brunner 00; Hamerlings Hochschuljahre (1846—1853) 99; Stiftunghaus 00; Der Bauernkrieg in Steiermark 1525 99. **H**: (m. G. Eichinger) Lorbeerblüthen, 2. A. 94; Den Manen Hamerlings 97; An der schönen blauen Donau (m. A. Breitner) 00.

Rabert, P., s. Robert Plöhn.

Rabl, Josef, DDeSchG., Reiseschrift., Red. d. „Oest. Touristen-Zeitg", Red. von „Amthors Tiroler Führer" 8. A. Wien X, Quellengasse 5. **V**: Semmering u. Umgebg 85, 90, 97; Entwickelung d. Hochtouristik 90; Abbazia 87, 91, 96; Bergsteiger im Hochgebirge 93; Ill. Staatsbahnführer 93, 94 u. 95; Ill. Führer durch Salzburg und Salzkammergut 83, 86, 96, durch Niederösterreich 83, 97, durch Kärnten 84, durch Steiermark, Krain, 85, 97. ()

Rabl Rückhard, Herm., vergleich. ☠, ✠, ⚔, ✓, Dr. med., ao. UP., OStabsarzt a. D. Berlin W, Augsburgerstr. 52. (Potsdam 1/9 39.) ()

Rabus, Leonhard, ⁂, Dr. phil., LyceaIP. a. D. Erlangen, Bahnhofplatz 2. (Nürnberg 10/5 35.) **V**: J. J. Wagners Leben, 62; Monarch. Prinzip 62; Lehrb. d. Logik 63; Logik u. Metaphysik 68; Philos. u. Theol. 76; Neuest. Bestrebungen auf dem Gebiete d. Logik bei den Dtschn u. d. log. Frage 80; Lehrb. z. Einleitg in d. Philos. 87/95 II.

Raché, Paul, ✉, Nov., ✓, Krit., **Ue**: H., Dr. phil., Red. d. „Hbg. Fremdenblatt." Hamburg, Große Bleichen 40. (Berlin 15/8 69.) **V**: Komödiantin, R. 90; Dtsche Schulkomödie 91; Dram. v. Schul- u. Knabenspiegel 91; Plebejerblut, R. 92, 2. A. 93; Was thut Deutschland für s. Außenhandel? 98. **Ue**: Couperus, Schicksal, R. 92; van Nouhuys, D. Goldfischchen, Dr. 92; Vosmeer de Spie, E. Leidenschaft, R. 93; Couperus, Weltfrieden, R. 95. **H**: van Eeden, Kleine Johs 92.

Rachfahl, Felix, ✍, Dr. phil., ao. UP. Halle a. S., Burgstr. 38. (Schömberg 9/4 67.) **V**: Stettiner Erbfolgestreit 90; Organisation d. Gesamtstaatsverwaltung Schlesiens 94; Margarete v. Parma 95.

Rack, B. A., s. M. Barack.

Racke, Karl, (k.), Rhetorik u. Homiletik, Prof. Exaeten b. Baexem, holl. Limburg. (Mainz $^{20}/_{12}$ 48.) **V**: Verwaltung d. Predigtamts m. Berücksicht. d. gegenw. Zeitverhältn. 92. **H**: Schleiniger, Bildung des jungen Predigers, 5. A. 98; Schleiniger, Muster d. Predigers, eine Auswahl rednerisch. Beisp., 3. A. 95; Schleiniger, Grundzüge d. Beredsamkeit mit e. Ausw. von Musterstellen, 5. A. 96.

Racovitza-Schewitsch, Frau Helene v., geb. v. Dönniges, Roman. München-Gern, Gernerstr. 2. (ebda $^{21}/_{3}$ 45.) **V**: Meine Beziehungen zu F. Lassalle 79; Gräfin Vera, R. 83; Ererbtes Blut, R. 92 II. ()

Radde, Gust. Ferd. Rich., Reisebeschr., ◍, ♈, ✍, Dr. phil., W. StR., Exc. Tiflis. (Danzig $^{27}/_{11}$ 31.) **V**: Reis. im Süden v. Ostsibirien $^{62}/_{64}$ II; Säugetierfauna v. Ostsibirien 62; Festlandsornis von Ostsibirien 62; Berichte üb. d. biolog.-geogr. Untersuchgn in den Kaukasusländ. 66; Vier Vorträge üb. d. Kaukasus 74; Chewsuren u. ihr Land 78; Ornis caucasia 84; Reisen a. d. pers.-russ. Grenze 85; Fauna u. Flora d. südwestl. Kaspi-Gebietes 85; Aus den Hochalpen des Dagestan 86; Bericht üb. d. Exped. nach Transkaspien 86; Bericht über die Reise nach Karabagh 90; 23 000 Meilen auf der Jacht „Tamara", Reise d. Großf. Alexander u. Sergei Michailowitsch (russ.) 92 II; D. Ostufer d. Pontus 94 ꝛc. ()

Rade, Paul Martin (Pf. Paul Martin), Kirchen♛, Volksschrift., D., Pfr., **H**: d. „Christl. Welt". Marburg i. H., Roter Graben $^{83}/_{4}$. (Rennersdorf $^{4}/_{4}$ 57.) **V**: Damasus 82; Bedarf Luther wider Janßen d. Verteidigg? 83; Reden über Trunksucht 84; Luthers Leben ꝛc. $^{84}/_{87}$ III; Hutten u. Sickingen 87; Die Konfessionen u. die soz. Frage 91; Unsere Landgemeinden u. das Gemeindeideal 91; Luthers Werke f. d. christl. Haus (m. Buchwald, Kawerau, Köstlin, Schneider) $^{89}/_{92}$ VIII; Wahl- u. Antrittspredigt 92; D. rechte ev. Glaube 92; Spener in Frankfrt. 93; Zu Christus hin 97; Die Religion i. mod. Geistesleben 98; Religion u. Moral 98; Die religiös.-sittl. Gedankenwelt d. Industriearbeiter 98.

Rademacher, Carl, Volks- u. Jugendschr., ✎, ♛, 🖹, Lehrer. Cöln a. Rh., Burgunderstr. 16. (Altenrath $^{3}/_{8}$ 59.) **V**: Magdalenchen, R. 91; Gottesbraut v. Babylon, R. 92; Feierstunden 93; Lehrerschaft u. Volkskunde 93; Roland von Ulroth 91; Die Sühne 93; Maler Franz 94; Auf der Hallig 94; Der Schatz am Eigelstein 94; Geheimnis der Heideburg 94; Der Thalburgherr 94; Durch ein Kind 95; Vor dem Tode bewahrt 95; Der Knüppelgeneral 95; Auf der Landstraße 96; Fliehe die Versuchg 96; Staatsminister Dr. Falk, Festschr. 97; Der Nachteil der gewerblichen u. landwirtschaftlichen Kinderarbeit 97.

Rademacher, Hugo, 🖹, Dr. phil., Dir. Bromberg. (Heinrichswalde $^{3}/_{12}$ 51.) **V**: Auswahl volkstüml. Lieder u. Ged. 93.

Radetzki, Adolf, Kynologie, Gartenbau, Red. d. „Berl. Gärtn.-Börse." Berlin-Großlichterfelde, Parallelstr. 4. (Prittisch $^{16}/_{5}$ 48.) **V**: Der Hund $^{78}/_{84}$ II; Kultur von Obstbäumen in Töpfen 83; D. Obstkultur im Hausgarten $^{91}/_{93}$ II. ()

Radics, Peter v., ✎, ♛, Litt♛. Laibach, Ballhausgasse 2. (Adelsberg $^{26}/_{9}$ 36.) **V**: Gesch. Krains 62; Herbard VIII. von Auersberg 62; Frauen in d. Sage ꝛc. 62; Verirrte Soldat, Dr. 64; Die Gegenäbte Alb. u. Peter v. Sittich 66; Valvasor 66; Heil. Eustachius, Dr. 67; Wiener Salon-Album 73; A. Grün u. s. Heimat 76; Befreite Bosnien 79; Warmbad Gallenegg 80; Quellenstudien aus Oesterr. Bädern 81; Kärnten 82; Abbazia 85; Kaiser Karl VI. 86; Landw. Kulturbilder 87; Bergfahrten in Oesterr. Einst u. Jetzt 87; An Oesterr. Alpenbahnen 89; Reisen Josefs II. 90; Goethe, das Haus Habsburg u. Oester. 91; Hoftheater Leopolds I. 92; Unterkrainer Bahn 93; Die Fürsten zu Windisch-Grätz 94; Joh. Weikhard Frhr. v. Valvasor 96; D. Wohlthätigkeit in Krain unter den Herrschern a. d. Hause Habsburg 98; Codex Austriacus 99.

Radics-Kaltenbrunner, Frau Hedwig v., Kultur♛, ✎. Laibach, Ballhausgasse 2. (Wien $^{11}/_{12}$ 45.) **H**: K. A. Kaltenbrunners ODesterr. Ged. 78; Gesch. a. Oesterr. 89; Der Stellvertreter, Erz. (aus K. A. Kaltenbrunners Nachl.) 98.

Radler, Friedr. Edler v., ♎, Dr. jur., Magist.-R. Wien VIII, Florianigasse 32. **V**: Roman e. Vagabunden, L. 78; Blitzaug', der Bettlerkönig, L. 78; König Wenzel in Wien, Sch. 79; D. Königin d. Wiener Lieder, L. 80; Jos. Lanner, Genreb. 81; Al. Blumauer, Bst. 82; Schikaneder, Bst. 84; Jos. Haydn, Genreb. 87; D. Herr v. Angstmeier, P. 86; D. Dombaumeister v. St. Stephan, Volksdr. 89; Charleys Onkel, Schw. 95; Quitt, Bst. 99.

Radlkofer, Ludw., ✍, Dr. med. u. phil., o. UP., Vorst. d. Kgl. botan. Mus. München, Sonnenstr. 7. (ebda $^{19}/_{12}$ 29.) **V**: Befruchtung der Phanerogamen 56; Befruchtungsprozeß im Pflanzenreiche 57; Ueb. d. Verh. d. Parthenogenesis zu den and. Fortpflanzungsarten 58; Ueb. Kristalle proteïnart. Körper pflanzl. Ursprungs 59; Monogr. d. Sapindaceengattung Serjania 75; Ueb. die Methoden i. d. botan. Systematik 83; Sapindaceae i. Martius Flora Bras. 93, 97, 99 u. in Engler u. Prantl Pflanzenfam. 95; Monogr. d. Sapindaceengattg Paullinia 95 f.

Radomski, Jos., Dir. d. Prov.-Taubst.-

Anst. Posen, Brombergerstr. 4. (Stuhm 3/1 48.) **B**: Ratgeber, betr. Taubstumme 73, 76; Religionsbüchlein f. T. 76; T.-Bildungswesen 78; Sprachgebrechen 86; Unf. Schmerzenskinder, die Idioten 87; Hilfsklassen f. schwachbefähigte Kinder 95; Die sittlich verwahrloste Jugend u. deren Besserung 95; Statist. Nachr. üb. d. T.-Anst. Deutschlands u. deren Lehrkräfte 97/00.

Räder, A., Red. d. „Staatsbürger-Ztg." Berlin N, Friedrichstr. 116 II. ()

Rämmert v. Mösli, s. R. Brandstetter.

Rafael, L., s. Hedwig Kiesekamp.

Raffay, Robert, ♛, Dr. phil., (k.). Wien IX/1, Wasagasse 21. (Keltsch, Mähr. 8/4 54.) **B**: Memoiren d. Kais. Agrippina 84; Grundriß d. Gesch. der österr.-ungar. Monarchie 89; Geschichtsunterr. an Mittelsch. 89.

Raffl, Frdr., (k.), OFM., Exegese, Lector d. ✝. Salzburg, Franziskanerkl. (Roppen 26/7 52.) **Ue**: u. erkl. Psalmen 92 III. ()

Rágóczy, Egon, ⊞, Kolonialpol., Stat., Generalsekr. Longeville b. Metz 39. (Höxter 1/8 61.) **B**: Wirkgen des Krankenkassenverf. Ges. m. bes. Berücksg d. Krankenkassen d. Stadt Minden 89; Fortbildgsschulwesen im Rg. Bez. Minden 90; Rhein. Braunkohlen-Ind. u. Eisenbahnbautn i. RgBez. Cöln 92.

Rahmer, Moritz, VB., Homiletik, Exegese, ✠, Dr. phil., Red. d. „Isr. Wochenschr." u. d. „Jüd. Litt. Bl." (70/94), Rabbiner. Magdeburg, Kaiserstr. 9. (Rybnik, OSchles. 7/12 37.) **B**: Die hebr. Traditionen in den Werken d. Hieronymus 65/68 II; Das Thargum z. Chronik; D. bibl. Erdbebentheorie 81; Hebr. Schreiblesefibel, 9. A. 97; Tefilla kezara, Cursus I. u. II., 9. A. 97; Isr. Predigt-Magazin 75/94 XII; Schul- u. Pred. M. XIII 95; Hieronymian. Studien üb. d. 12 kl. Propheten, Heft I: Hosea, Joël, Amos 98.

Rahn, J. Rud., Kunst♛, Dr. phil., o. UP. Zürich, Thalacker 23. (ebda 24/4 41.) **B**: Ursprung u. Entwickelung d. Central- u. Kuppelbaues 66; Ravenna 69; Gesch. d. bildenden Künste in d. Schweiz 76; Psalterium aureum von St. Gallen 78; Kunst- u. Wanderstud. aus d. Schweiz 88; Z. Statistik schweiz. Kunstdenkmäler; Glasgemälde i. goth. Haus z. Wörlitz; Gesch. u. Beschreibg d. Schlosses Chillon; Schweizer Städte im MAlter 89; Die Casa di ferro bei Locarno 91; Kloster Cappel 92; L'église abbatiale de Payerne 93; D. m. alt. Kunstdenkmäler d. Kant. Tessin 93, d. Kant. Solothurn 94, d. Kant. Thurgau 95; Großmünster in Zürich; Ueber Flachschnitzereien in d. Schweiz.

Rahts, Karl, ⚷, Dr. med., GRegR., Mitgl. d. K. Gesundh. Amts. Berlin NW, Werftstr. 15 II. (Königsberg, Pr. 9/5 51.) ()

Raich, Joh. Michael (Pf. Otto Beuren), (k.), D., Domkapitular, **H**: des „Katholik" u. d. „Frankf. zeitgem. Broschüren". Mainz, Hintere Präsenzgasse. (Ottobeuren 17/1 32.) **B**: Beleuchtung der Döllingerschen Erklärung v. 28/3 71; Joannis Maldonati Commentarii in quattuor Evangel. 71; Briefe von u. an Frhrn v. Ketteler 79; Novalis Briefwechsel mit F. u. A. W., Charl. und Carol. Schlegel 80; Dorothea v. Schlegel, Briefwechsel 81; Die innere Unwahrheit der Freimaurerei 84, 97; Shakesp. Stellung z. kathol. Kirche 84.

Raida, Carl Alex., PA., Musik, Oper u. Optte, ♀, 𝄞, Dir. a. D., Komponist. München X, Bavariaring 31. (Paris 4/10 52.) **B**: Frau Venus, Dr.; Excelsior, Dr.; Kinder d. Kapit. Grant, Dr.; Stanley i. Afrika, Dr.; Opern: Jäger v. Soest; Capricciosa; Prinz Orlofsky; Königin von Golconda; (m. Sherwood) Ihr Pate, Schw.; (m. Pasqué) Fünf Sinne, M. **Ue**: aus d. Französ.: Canarienprinzessin, Optte; Dragoner d. d. Königin, Optte; Meine erste Irrfahrt, Sk.; D. Musikverderber, Erz.; Schäferspiel à la Watteau; Mahl des Nero; Eine Wald-Idylle; Ballets.

Raida, Max (Pf. Hans Klingen), (k.), ♆. Troppau, Bahnring 17. (ebda 1/1 68.) **B**: Karlsbrunner Spaziergänge, G., 1. u. 2. A. 96; Spielmannsleben, G. 97; Dornrös-

Rail, Eg., s. Ed. Schranka. [chen, M. 98.

Rainetholn, Dr., s. Dr. Anton Riehl.

Raithel, Hans, BP., Roman. Benk-Bindlach. (Benk 31/3 64.) **B**: Herrle und Hannile, kom. R. 96. ()

Rak, Fräul. Therese, Nov., Private. Seitenstetten, Nied.-Oest. (Haag, N.-Oest. 10/2 53.) **B**: D. Einsiedler von St. Anton, Erz. 00. *

Ralf, Eugen, s. Ascan Schmitt.

Ralph, E., s. Carl Arndt.

Ramann, Frl. Lina, Musik♛, Kritik. München, Nymphenburgerstraße 108 I. (Mainstockheim 24/6 33.) **B**: Musik als Gegenstand d. Unterr. 2c. 68; Bach u. Händel 69; Allg. musik. Erz.- u. Unterrichtsl., 3. A. 98; Liszts Christus, 3. A.; Liszt als Künstler 2c. 80/93 III, als Psalmensäng. 87. **H**: J. Weber, d. musik. Lage u. d. Volksunt. in Frankreich 84. **Ue**: Liszt, Schr. 80/83 VI.

Ramberg, Gerh., DDeSchG., DDeL., Kunstessay, ♀, Gen.-Kons. a. D. Wien XVIII, Gentzgasse 40—42. (Puntarenas 21/10 62.) **B**: Gewohnheitsmensch, Schw. 83; Komödiantin, Sch. 84; Beschreibung mod. Bilder 86; Ital. Malerei der Gegenwart 87; Heutige Kunst 88; Preisausschreiben 89; Hellmalerei, 2. A. 89; Flötenspieler von Bornim, L. 90; Wladimir Nelescu, Sch. 91; N. drei Jahre, Sch. 91; Celeja 92; Nachklang, Stimmungsb., ill. 98; Die moderne Kunstbewegg, Zweck u. Wes. d. Secession 98.

Ramhorst, Frdr., ⊞. Sport, Dr. phil., Red. d. „Tourist". Berlin W, Köthenerstr. 2. (Bremen 18/6 63.) **B**: D. altengl.

Ged. v. hl. Andreas u. d. Dichter Cynewulf 85.

Ramsloh, Julius v., s. Jul. Bröring.

Ramspeck, Frau Lise, ✎, ♆, ⊙. Darmstadt, Waldstr. 19. (Berlin 14/12 55.) **V:** D. Weg zum Mannesherzen, Hum. 98; D. Garten d. Paradieses, Sch. 99.

Ramspeck, Rud., PA., Politik, ✎, Chef-Red. d. „N.h.Volksbl.", Aufsichtsrat d. PA. Darmstadt, Waldstr. 19. (Friedbg 11/146.)

Ramsperger, Edwin, ✉, Oberrichter. Frauenfeld, Schw. (ebda 3/3 44.) **V:** Z. Wahlreform 81. **Bearb.:** Leroy-Beaulieu, Grundriß d. Nationalökonomie.

Randa, A., ⚖, Dr. jur., Prf., HofR., M. d. H. u. Reichsger. Prag. (Bystriz 8/7 34.) **V:** Erwerb. der Erbschaft 68; Besitz nach österr. Recht m. Berücks. d. gemein. Rechts, 4. A. 95; Eigentumsrecht 84, 2. A. 93; Oesterr. Wasserrecht, 3. A. 91; Wassergenossenschaften 98.

Randow, Hans, ✉, ✎, Chef-Red. der „Dtschen Vers.-Ztg." Berlin SW, Kochstr. 42. (Danzig 28/8 55.) **V:** Repertorisch. Assecuranz-Almanach 87 ff.; D. Feuerversich.-Verband deutscher Fabriken 97.

Ranke, GotthilfPaulEmilLeop.Friedr., ✝, Senior u. Hauptpastor. Lübeck. (Bayreuth 30/9 42.) **V:** Der Krieg 1870/71, Gedenkbüchl. für meine lieben Konfirmanden, 3. A. ()

Ranke, Johs., Physiol., Anthrop., Dr. med. u. phil., o. UP. d. Anthropol., Dir. der prähist. Sammlung des Staates u. d. anthropol. Inst., Red. d. „Archiv f. Anthropol.", der „Beiträge zur Anthropol. u. Urgesch. Bay.", des „Corresp.Blatt.d.dtsch. anthrop. Gesellsch." München, Briennerstr. 25. (Thurnau 23/8 36.) **V:** Grundzüge d. Physiol. 81; Beitr. z. physisch. Anthropologie d. Bayern 83; D. Mensch 87, 2. A. 94; Schädelgrund 92. ()

Ranneforth, Heinr. BP., Redakt. d. „Frankf. Zeitg". Berlin-Schöneberg, Neue Steinmetzstr. 6. (18/3 64.) ()

Ranzow, Dr. Friedr., s. Franz Oppenheimer.

Raphaels, Julius, s. Raph. E. Liesegang.

Rapp, Ludw., (k.), ♛, geistl. Rath. St. Leonard, Tirol. (Sterzing 25/8 28.) **V:** Königin Magdalene v. Oesterr. 58; Freimaurer in Tirol 67; Red. d. „Kathol. Bl. aus Tirol" 1863—70; E. Jacobiner-Verschwörung in Tirol 76; Hexenprozesse in Tyrol 75, 2. A. 91; Statuten d. ält. Synode v. Brixen 78; Schicksale d. Servitenklosters b. Volders 87; Trinkhausers Beschreibung der Diözese Brixen fortges. 88/91 V; Topograph-histor. Beschreibung d. Gen.-Vikariats Vorarlberg, 94/96 II. ()

Rapp, Theodor, s. Emma Pudor.

Rappa, Maurus, s. MauriceRappaport.

Rappaport, Maurice (Pseud. Maurus Rappa), ⊙, Red.-Mitgl. des „Berl. Lok.-Anz." Berlin S., Brandenburgerstr. 12. (Breslau 16/2 74.) *

Rappold, Jakob, klass. ♆, G. P. Wien IV, Hauptstr. 89. (Miemingen 25/8 46.) **V:** Uns. Gymnasium 81; Gymnasialpädag. Wegweiser 83, 2. A. 94; Uns. Gymnasialreform 86; Sagen aus Kärnten 87; Die am Gymn. auswendig zu lernenden dtschen Ged. 88; Sophokles' Antigone 90; Philoktetes 91; Elektra 93; Chrestomathie aus griech. 93, u. latein. Classikern 93.

Rapsilber, Maximilian, Kunst♛, ⚠, Theaterkrit., Kunstref. d. „Kleinen Journal". Charlottenburg, Wilmersdorferstr. 118. (Bernau 22/11 62.) **V:** Reichstagshaus in Berlin 94; J. Pitcairn-Knowles 95; Reichstagsgebäude 95, 5. A. 99; Alt-Berlin auf der Berl. Gew.-Ausstellg 96.

Rasch, Frau Marie, Erz., ♆. Baden-Baden, Lichtenthalerstr. 66. (Eisenach 1/6 58.) [Helene Böhlau.

Raschid Bey, Frau Helene al, s.

Rasmus, Eduard, ♛, Dr. phil., Gym.-Dir. Brandenburg a. H. **V:** Beiträge z. Gesch. d. alt- u. neustädt. Gymn. Brandenburg 97/98 II. (*)

Raspe, Heinr., Biogr., ⚖, Oberamtsrichter. Wismar, Lindenstr. 19. (Güstrow 10/2 38.) **V:** Alphabet. Sachreg. z. Reg.-Bl. f. Mecklenb.-Schwerin 57/83, Bundes-, bez. Reichsgesetzbl. 67/83 u. Centralbl. 73/83; Zur Erinnerung an d. Alten 87; Gesetzslg f. d. Meckl.-Schw. Lande. 3. Folge, 57 bis 1896, 94/97 V.

Raspi, Ant. de (Pf. Leo Cassan) ✎, ♆, ♈, ♛, Kritik, Direkt.-Beamter d. Aussig-Tepl. Eisenbahn. Teplitz, Böhm., Bahnhof A. T. E. (Wien 9/7 65.)

Raspi, Eugen, Satire, Litt.♛, Krit., ⊙, ♆, ✎, **Ue:** FI, Dr. phil., Red. u. Verl.-Anst.-Leiter. Saulgau, Württ. (Wien 28/11 58.) **V:** Grillparzer u. d. Musik 87; Mailand 92; Aus dem Storchenwinkel, N. 92, Zürich u. d. Zürichsee 93; Emancipiert, Sat. 94; Wenn's beliebt. hum. Führer durch Zürich (m. V. Hardung) 94; D. Weltbefreier, Sch. 94; Vom Stachelzaun 95; Synchronistische Litt. Tabellen 95; D. Zürichsee im Liede (m. V. Hardung) 95; Fürstl Kunst und Gunst 95: Il Papabile, Erz. 97; Wie man erlangt Orden u. Titel 99; Hum. Führer d. München 99; Fürstl. Geblüt, Dr. 99. H. C. L. Werther, Kleindeutschland (Sat. Rom.) 00.

Rassow, Berth., ⚗, Dr. phil., Assist. a. 1. Chem. Laboratorium, UDoz. Leipzig, Liebigstr. 18. (Bergen a. R. 21/10 66.) ()

Raster, Josef, PA. Augsburg. ()

Raten, W., s. W. Arent.

Rath, Willy, PA., ⊙, Krit. München, Ohmstr. 14, Ecke Kaulbacherstr. (Wiesbaden 21/9 72.) **V:** Prinzessin Sida, Mär-

chenkomöd. 95; Hans Distelfink, L. 96|99; Serenissimus, Kom. 99.

Rathmann, Paul, ♆, Humor, Kritik. Berlin SW, Charlottenstr. 93 I. (Schleswig 12|9 52.) **B**: Die Nachtigall 97; Reales u. Ideales, Neue Ged. 98; Radler Liederbuch 98. ()

Rathmann, Wilh., ✝, Homiletik, Dr. phil., Superint. **H**: „Dienet einander" u. des „Litteraturber. für Theol." Schöneck a. E. (Krakau 12|3 39.) **H**: Ohly, Casualreden-Bibl. XXXX u. XXXXIV 98; Frohe Botschaft, Predigtsammlng 98; Selige Botschaft, Pred. 99.

Rattinger, P. Daniel, (k.), SJ., Kirchen♛ d. MAlters. Louvain, Belgien, Rue des Recollets 11. (Bayreuth 26|4 28.) **B**: Papst und Kirchenstaat, 1. u. 2. A. 66. **H**: Schluß v. Dambergers Synchronist. Gesch. d. Kirche u. d. Welt im MA., XV. Bd. 63.

Ratzel, Friedr., Länder- u. Völkerkunde, Dr. phil., o. UP. Leipzig, Grassistr. 10. (Karlsruhe 30|8 14.) **B**: Sein u. Werden d. organ. Welt 68; Wandertage e. Naturforsch. 73|74 II; Vorgesch. d. europ. Menschen 75; Chines. Auswanderung 76; Städte u. Kulturbilder a. MA. 76 II; A. Mexiko 78; D. Ver. St. v. NA. 78|80 u. 93 II; Anthropogeogr. 82|91 II, 2. A. 99; Völkerkunde 82, 2. A. 94 II; Schneedecke bes. in Deutschlds Gebirgen 90; Polit. Geogr. 97; Deutschl. 99.

Rau, Albr., ⁂, Krit., Naturwiss. München, Holzstr. 10 III. (Ansbach 19|10 43.) **B**: Theorien d. mod. Chemie 77|84 III; L. Feuerbachs Philos. 82; Empfinden u. Denken 96; Die Ethik Jesu 99. **Bearb.**: Gorup Besanez' Lehrb. d. anorg. Chemie, 7. A. 85.

Rau, Herm., Ψ, Dr. phil., OBibl. d. UBibl., Red. d. „Rhein. Mus. f. Philol." Bonn. (¹|2 48.) ()

Rau, Frl. Hermine, ♆, Nov. Nürnberg, Adlerstr. 12 I. (ebda 16|10 74.) **B**: Frühlingssturm, N. 99.

Rauber, August, ✗, Dr. med., o. UP., St. R. Jurjew (Dorpat), Marienhoffsche Str. 20. (22|3 45.) **B**: Urgesch. d. Menschen 84 II; Homo sapiens ferus 85, 2. A. 88; Ueber die Bedeutung d. wiss. Anatomie 86; Lehrbuch d. Anat. d. Menschen I 92. ()

Rauch, Cornelius v., Nov., Erz., /, Kais. russ. W Staats R., Dr. theol., Med.-Insp., **H**: d. „Pleskauer Stadtblatt". Pleskau (Pskow), Rußl., Archangelskaja, Haus Ssarafanow. (Dorpat 24|7·5|8 35.) **B**: Jeschua ben Joseph, Erz. 98.

Rauch, Gerhard, ⁂, Naturwiss., Ital. Sprache u. Litt., ♌, Publizistik, stud. ph. et rer. nat. Straßburg i. E., Züricherstr. 23. (Schwarzau 20|12 75.) *

Rauch, Herm., PA., Theater, /, Dr. phil. Wiesbaden, Residenztheater. (Berlin 8|6 69.) **B**: Lenz u. Shakesp. 93.

Rauchberg, Heinrich, Staatswissensch., Dr. phil., o. UP. an d. Deutschen Univ. Prag, Kgl. Weinberge, Celakovsky-Anl. 12. (Wien 12|4 60.) **B**: Die Bevölkerung Oesterreichs 95; D. Clearing- u. Giro-Verk. 97. *

Rauchenegger, Benno, VB., ♌, /, Nov. München, Eberhardstr. 4 I. (Memmingen 20|8 43.) **B**: Lustige Abenteuer 74; Münchner Skizzen 88 II; Allerhand G'schichten 89; Auf d. Kriegspfad, Alpin. Schw. 89; Im Nebel, Alpin. Schw. 90; Nudelmaier, P.; Jägerblut, Vst; Geächtet, Vst.; So sind wir! G.; Titel ohne Mittel, P.; Kleine Narren, Schw.; Frau Wurzl, ges. Briefe; In der Redaktion, Gelegenheitsschw.; Kleopatra, P. 94; Noch was! kleine Erz. 94; Vereinsangelegenheiten 94; Buch der Reden 94; Der Baum d. Erkenntniß, Schw. 95; Frau Wurzl, P. 97; D'Schatzgräber, Vst. 98; D. Gschaftlhuber, München im Jahre 98; D. Amerika-Seppl, P. (m. R. Manz) 98; Der Berggeist, Fastn.-Schw. 98. ()

Rauchmann, L., s. Jak. Stern.

Raue, P. Severus, (k.), OFM., ⚜, Guardian. Marienweiher, OFranken. (Hagen i. Westf. 30|9 64.) **B**: Christus als Lehrer und Erzieher 95.

Rauhenstein, A. T. v., s. Albert Tomala.

Raupp, Karl, ♌, /. Karlsruhe i. B., Karl Friedrichsstr. 3. (ebda 21|6 49.) **B**: (m. L. Lautz) Komödianten, Sch. 91; Vor Gott sein Weib, Tr. ()

Raupp, Ludwig, ♌, /, OInsp. u. Reg. a. kgl. Theater. Wiesbaden, Nicolasstr. 27. (Karlsruhe, B. 14|5 45.) **B**: Opfer d. Kunst, dram. Genreb. 74; Struwelpeter u. König Nußknacker, Weihn.-Zaub.-M. 83; Till Eulenspiegel 84; Prinz Goldhaar 86; Märch. u. Erz. 86; D. wandelnde Glocke 91; D. Rabe d. Barbarossa 94. ()

Rausch, Karl, VB., ⚿, ♛, Dr. phil., Handels-Akad.-Prf. Wien XII, Hetzendorf, Valerie-Cottage 22. (Kirchberg 25|10 47.) **B**: Staatsrechtl. Stellung M Italiens unter Heinrich VI. 78: Burgund. Heirat Maximilians I. 80; Bemerkgen z. österr. Amortisationsverfahren 86; Prämien-Anleihen u. Lotterien 89; Finanz. Jahrb. d. „Mercur" 85|94; Das Problem d. Armut 91; Bulgarien 92. ()

Rauschen, Gerhardt, ✝, ♛, D. u. Dr. phil., GOLehrer, UDoz. Bonn, Rh., Riesstr. 19. (Heinsberg 13|10 54.) **B**: Ephemerides Tullianae 86; Legende Karls d. Gr. im 11. u. 12. Jahrh. 90; Jahrbücher der christl. Kirche unter Theodosius d. Gr. 97.

Rauscher v. Stainberg, Ernst, ♆, Erz. Klagenfurt, St. Veiter Ring 47. (ebda 7|9 34.) **B**: Ged. 61, 64 u. 81; Elegien vom Wörthersee 67; Nora, Ged. 69; Gedenkbl. 70; In der Hängematte 73; Am Hochkar, N. 77; Weiße Rose, Erz., 2. A. 89; Im

Wolschart, Erz. 94; D. Erz. d. Werksherrn 96; Hochwasser, N. 99.

Rautenkranz, Ldw. v., s. Ldw. Diegmann.

Rauter, Dav., Politik, ⚒, Dr. jur., Advok. Feldbach, Steierm. (Kleblach $^{6}/_{11}$ 48.) **V:** Rechtsgrundsätze f. Realmeistbotsverteilgen 81; Oesterr. Staatslex. 85, Nachtrag 87; Gesch. Oesterr. von 1848/90 91; Gemeins. Programm der Deutschen 93.

Rautmann, Joh., verantw. Red. d. „Volksblatt". Berlin S, Urbanst. 126 IV. ()

Ravenstein, Ludwig, Kartogr. Frankfurt a. M., Wielandstr. 31. (ebda $^{11}/_{12}$ 38.) **V:** Führer d. Frankfurt a. M., n. A. 00.

Raydt, Herm., 🏛, Prf., Dir. d. öffentl. Handelslehranst. u. Studiendir. d. Handelshochsch. Leipzig 3/5. (Lingen $^{29}/_{5}$ 51.) **V:** Ein gesunder Geist in e. ges. Körper 89; Silva Mariä 89; D. Arithmetik auf dem Gymn. 90; Mehr Erziehg f. d. dtsche Jugend 90; Das Jugendspiel 91; Ich suche nach Soldaten, wir wollen e. kräftige Generation haben 92; Nationaltage f. dtsche Kampfspiele 96; Das Bewegungsspiel, e. dauernde Schuleinrichtg 97; D. Handelshochsch. z. Leipz. 98; Lehrb. der Element. Mathematik 99.

Réady, Marguerite, s. Thomas Seltz.

Rebau, Ludwig, s. L. C. Bauer.

Rebe, Maria, s. Marie Michel.

Rebele, Casimir, 🏛, Jugendschr., Ob.-Lehr., **H:** d. „Kinderfreund", Kal. f. d. Jugend. Augsburg, Blumenstr. 14. (Monheim $^{26}/_{2}$ 58.) **V:** Kaiserbüchlein (mit L. Bauer) 87, 2. A. 88; Lehrstoff f. Anschauungsunterr. u. Heimatkde 89; D. Entwickelg der deut. Jugendlitt. 94; Bismarck 95.

Reber, Burkhard, ⚲, Archäolog., Apotheker. Genf, Avenue du Mail 22. (Benzenschwyl $^{11}/_{12}$ 48.) **V:** D. Fortschritt 85 bis 89 V; La crémation 88; Einwohner der Schweiz in vorgesch. Zeit; Ueber die Leichenverbrennung; Excursions archéolog. dans le Valais 91; Galerie hervorr. Therapeutiker und Pharmakognosten 97; Die vorhist. Sculpturen in Salvan (Wallis) 91; Fragments numism. sur le canton d'Argovie; Recherches archéol. dans le territ. de l'ancien évèché de Genève; Die vorhist. Denkmäl. im Einfischthal 92; Recherches archéol. de les vallées d'Evolène et de Binn. 92; Vorhistor. Skulpturendenkmäler im Kanton Wallis 96; Bulletin de la Société de Crémation de Genève I et II; Schweizer. Beiträge z. Gesch. d. Pharmacie 98; Antiquités et légendes du Valais 98; Erlebnisse eines jungen Arztes 99; Beiträge zur Gesch. der Pharmacie 99; De l'importance des monuments à sculpcures préhist. 99.

Reber, Franz v., Kunst♛, GehR., U.-HonP., o. ThSchP., Dir. d. Staatsgalerie. München, Amalienstr. 24 II r. (Cham $^{10}/_{11}$ 34.) **V:** Gesch. d. Baukunst im Altertum 64/67 II; Kunstgesch. d. Altert. 61; Gesch. d. neueren dtschn Kunst 76, 2. A. 84; Ruinen Roms u. d. Campagna, 2. A. 79; Kunstgesch. des MA. 85; Katalog der Gemäldeslg d. älteren Pinakothek in München 86, 4. A. 94; Der karolingische Palastbau 91/92; Ueber das Verhältnis des mykenischen z. dorischen Baustil 96; Die phrygischen Felsendenkmäler 97; Kat. d. k. Galerie zu Augsburg 99; Kat. d. k. Galerie z. Burghausen 99. **H:** Class. Bilderschatz (m. A. Bayersdorfer) 89 ff.; Class. Skulpturenschatz (m. A. Bayersdorfer). **Ue:** Vitruvius, 10 Bücher über Architektur 65; Rooses, Gesch. der Malerschule Antwerpens 80.

Reber, Friedr. Robert, PA., ⚔. Dresden, Dürerstr. 32. (Chemnitz $^{1}/_{12}$ 46.)

Reber, Frl. Paula Margarete Jutta, ♆, Erz., Krit., /, **Ue:** EFI. München, Karlstr. 62 III l. (ebda $^{7}/_{5}$ 60.) **V:** Erinnerung an d. Ges.-Aufführg d. Goetheschen „Faust" München, 2. A. 95.

Rechert, Emil, CC., ♆, /, Dr. jur., Advokaturs-Cand. Wien I, Maria-Theresienstr. 32. (ebda $^{24}/_{3}$ 68.) **V:** Ch. Baudelaire u. d. Modernen 95; Aus d. Skizzenbuch d. Flaneurs 96; Rauchringe 97; Das Leben ohne Schicksal 00.

Recht, L., s. Ludw. Just.

Recht, Robert, s. Mark Reischer.

Recknagel, Georg, ∩, GRektor, Dr. phil., Prof. Augsburg, K. Realgymn. (Gersfeld $^{10}/_{4}$ 35.) **V:** Lamberts Photometrie 61; Thermometr. Versuche 63; Ebene Geometrie f. Schulen 71, 5. A. 96; Kompendium der Experimentalphysik 76, 2. A. 88; Die Probe d. Rechnungsresultate mittelst der letzten Quersumme 84; Die Wohnung, Schlußabteilung des Handbuchs der Hygiene u. der Gewerbekrankh. v. Pettenkofer u. Ziemssen (mit Emmerich) 94. ()

Redenhall, E., s. E. Freudenthal.

Reder, Heinr. Ritt. v., ♆, Epos, Oberst a. D. München, Blutenburgstr. 12 I. (Mellrichstadt $^{19}/_{3}$ 24.) **V:** Soldatenlieder von 2 deut. Offizieren 54; Ged. 59; Lieder v. G. Betzel 61; Bayerwald 61; Federzeichnungn 85; Wotans Heer 92; Rotes und blaues Blut 93; Lyr. Skizzenbuch 93; Soldatenlieder v. drei deut. Offiz. 93; M. Wanderbuch 96.

Redew, s. Wilh. Weder.

Redfield, Rich., s. Rich. Rothfeld.

Redlich, Erdm. Richard, BP., VB., Politik, /, ♆. Berlin-Steglitz, Arndtstr. 1. (Sorau $^{5}/_{12}$ 52.) ()

Redlich, Josef, Politik, Socialwissenschaften, Dr. jur. Wien IX, Maximilianplatz 12. (Göding $^{18}/_{6}$ 69.) ()

Redlich, Karl Christ., Lessingforschg., Dr. phil., Schuldir. Hamburg. ($^{1}/_{10}$ 32.) **V:** D. Astronom Meton u. sein Cyklus 54; Chiffernlexikon z. d. Musenalmanachen 75;

Ungedr. Jugendbriefe d. Wandsbecker Boten 81. H: Lessingscher Werke u. Briefe u. d. Werke v. Platen b. Hempel, der Werke Claudius' u. der poet. Werke Herders in Suphans Ausg.; Die poet. Beiträge zum „Wandsbecker Boten" gesamm. 71. ()

Redlich, Osw., ♛, Dr. phil., o. UP. Wien XIX, Döblinger Hauptstr. 24. (Innsbruck 17/9 58.) V: Traditionsbüch. d. Hochstiftes Brixen 86; Archivberichte aus Tirol (mit E. von Ottenthal) 88/96 II; E. Wiener Briefsammlung z. deut. Gesch. des 13. Jahrh. 94; D. v. Schönherr, Lebensb. 98. **Neubearb.**: Böhmer, Regesten d. Kaiserreichs 1273/1313 I. 98.

Redlich, Otto Reinhard, ♛, Dr. phil., k. preuß. Archivar. Düsseldorf, Grafenberger Chaussee 137. (Hain b. Borna 15/2 64.) V: Reichstag von Nürnberg 1522 b. 23 87; Tagebuch d. Leutn. A. Voßen 91; Anwesenheit Napol. I. in Düsseldorf 1811 92; Aktenstücke zur Geschichte des niederrhein. Postwesens und der Düsseld. Posthalterfamilie Maurenbrecher 93; Der Hofgarten zu Düsseldorf u. der Schloßpark zu Benrath 93; Jülich und Geldern am Ausgang des 15. Jahrh. 94; Düsseldorf u. d. Herzogt. Berg nach d. Rückzug der Oesterreicher aus Belgien 1794 u. 1795 95; Frz. Vermittlungspolitik am Niederrhein i. Anfang des 16. Jahrh. 96; Urkundl. Beitr. z. Gesch. Aachens im 15. Jahrh. 97; Staatl. Schutz des Handels u. Verkehrs a. Niederrhein geg. herrenlose Söldnerscharen um d. Wende des 15. u. 16. Jahrh. 98. ()

Redlich, Frau Pauline (Pseud. P. Seemann), PA., Nov. Lugau b. Dobrilugk. (Brandenburg 29/6 51.) V: Auf d. Kriegsfuße, N. 84; Alte Pavillon, N. 84; Verhängnisvolles Souper 87; Frl. Strümpler auf Reisen, Hum. 87; Nur die Mutter, N. 88; Schulz oder Schulze, Hum. 88; Klein Aennchen, Erz. 89; Blitzstrahl, N. 89; Aus dem Alltagsleben, N. 90; Schwester Bethchens Schicksale, Erz. 91. ()

Redwitz-Schmölz, M. Freiin v., (k.), Nov., Hofdame J. Kgl. Hoh. der Herzogin Elisabeth in Bayern. München. (Schloß Schmölz 9/12 56.) V: Ost u. West, N. 88. ()

Rée, Paul Joh., Kunst♛, Dr. phil., Bibliothek u. Sekret. am bayer. Gewerbemus. Nürnberg, Johannisstr. 24. (Hamburg 13/3 58.) V: Peter Candid 85, kl. Ausg. 90; Wanderungen durch d. alte Nürnberg 89; Nürnberg, Entwicklg s. Kunst bis z. Ausgange des 18. Jahrh. 00.

Reeker, Herm., ♈, Dr. phil., Assistent a. zoolog. u. anatom. Museum d. kgl. Akad. Münster, W., Coerdestr. 1. (ebda 10/6 65.) V: Beiträge zur Cyklopie 98.

Reeß, Max, ♂, Dr. phil., o. UP. Erlangen. (Wiesloch, Bad. 10/6 45.) V: D. Rostpilze d. Coniferen 69; Botan. Unters. über Alkoholgährungspilze 70; D. botan. Garten in Erlangen 78; Ueber die Pflege der Botanik in Franken 84; Zur Naturgesch. der Hirschtrüffel 87; Lehrbuch d. Botanik 96. ()

Reeth, L. van, s. Joh. K. Kohn.

Regel, Fritz, ●, Dr. phil., ao. UP. Würzburg, Alleestr. 11 II. (Schl. Tenneberg 17/1 53.) V: Entwickl. d. Ortschaft. i. Thüringerwald 84; Landeskunde v. Thür. 90, 2. A. 98; Thüringen, e. geograph. Handb. 92/96 III; Die wirtsch. u. industr. Verhältnisse Thür. 94; Thüringen, e. landeskdl. Grundriß 97; Kolumbien 98. **Mith**: Mitteil. d. Geogr. Gesellschaft für Thüringen zu Jena 82/98 XVII; Beitr. zur Landes- u. Volkskunde des Thür. Waldes 84/87 II.

Regenhardt, Carl Franz, Dialektforsch., Verleger. Berlin W, Kurfürstenstr. 37. (Stephanopel, Kr. Iserlohn 6/5 40.) V: D. deutschen Mundarten: Niederdeutsch 95; Mitteldeutsch 96; Oberdeutsch 97. ()

Regensberg, Friedr. (Pf. Ernst Montanus), PA., 𝄞, Musik, Kult. ♛, ⚙, Red. Stuttgart, Paulinenstr. 18 III. (Münster 13/2 45.)

Regenstein, Charlotte (Pf. Alex. Römer), Roman, Nov. Hannover, Rumannstr. 4 I. (Schwerin 27/3 35.) V: Zur Stütze d. Hausfrau 76; Still u. bewegt 80; Gräfin Sibylla, 2. A. 81; Frühling u. Hochsommer 82; Einer aus d. Masse 88; Mod. Kultur 89; Unter d. Purpur 90; Lüge ihres Lebens 90; Die Glücksjäger 92; Tante Jettes Pflegesöhne 93; Dem Irrlicht nach 93; Was ist Glück? 94; Eine Entführung 94; Licht und Finsternis 96; Im Netz 97; Wer hat den Frieden? 97; Gesühnte Schuld 98; Am Ziel 99; Ebenbürtige Gefährten 99; Leidenschaft 99; Gerettet 99.

Reger, Anton, Verwaltungsrecht, H: d. „Entsch. d. Gerichte u. Verwaltungsbehörden", Rat d. Verwaltungsger. München. (Regensburg 7/12 45.) V: Krankenvers.-Ges. 84, 6. A. 98; Gewerbeordnung 87, 2. A. 96.

Regner, Joh. Bapt., Politik, Red. des „Bayerisch. Kurier". München, Kaiserstr. 63 III. (Neukirchen hl. Blut 7/7 62.)

Reh, Ludwig, ♈, Dr. phil., Zoologe an der Station f. Pflanzenschutz. Hamburg. Freihafen. (Dieburg 17/4 67.) *

Rehbaum, Theob., ♪, Libretto, Musik, 𝄞. Musik-Dir. Wiesbaden, Weilstr. 11. (Berlin 7/8 35.)

Rehbein, Arthur, ⚒, 𝄞. Crefeld. (Remscheid 26/10 67.) V: Ged. 93; Klänge vom Schönbrunn, G. 94; Neues v. Schönbrunn 95; Vor 100 Jahren und heute 96; N. Ged. 97.

Rehbein, H., ⚖, Dr. jur., Reichsger. R. Leipzig, Hohe Str. 17. (Berlin 19/12 33.) V: Allg. Deutsche Wechselordnung 2c., 5. A. 95; Entscheidgen d. vormal. Preuß. Ober-

Tribunals auf dem Gebiete des Civilrechts IV 84/93, 2. A. 96; Allg. Landrecht für d. Preuß. Staaten, 5. A. 94. ()

Rehbein, Wilhelm, ✠. Düsseldorf. (Mühlheim a. d. Ruhr 28/10 30.) **V**: Ged., 2. A. 73; Patriot. Ged. 70; Der Weg zum Glück, Festsp. 93; Engelbert, Dr. 94; Cäcilie, Libr. 94.

Rehbinder, Graf Nikol. (Pf. Ottomar v. Balten), Kgl. Bibliothekar am Seminar f. oriental. Sprachen, ♂, ♛, ☉, Nov., ✠, Reiselitterat. Berlin NW, Siegmundshof 14. (Hapsal 28/5 59.) **V**: Pusterthal 91; Riesengeb. 91; Bayern 91; Baden 92; Petersburg 92; London 92; Vergißmeinnicht fürs ganze Jahr 93; Rheinlande, ill. 93; Würzburg 93; Ost- u. Nordseebäder 94; Salzburg, ill. 94; Venedig, ill. 94; Frankfurt a. M. 94; Hannover 94; Cassel 94; Straßburg 94; Stuttgart und Cannstatt, 2. A. 94; Schwarzwald, 2. A. 95; Herrn Petermanns Schwester, Schw. 93. **H**: Heiliges Rußland erwache! 92; Jes. v. Naz., D., 2. A. 94; Dichterklänge aus Heimat u. Fremde 94. ()

Reher, Aug. Christ. (Pf. Aug. Christian), ☉, Nov., Buchhändler. Altona, Allee 224. (Testorf 25/9 28.) **V**: Griffenfeld, Sch.; Ekkehard, L.; Drei Jahre, Festsp.; Halsband, N.; Nord. Märch. 88; Nordd. Sagen 89; Vater u. Sohn, R. 94. ()

Rehfuß, Carl jr. (Pf. Oberländer), Jagd, Fabrikant. Kehl. (ebda 25/10 55.) **V**: Dressur u. Führg des Gebrauchshundes, 3. A. 96; Quer durch dtsche Jagdgründe 97; Durch norweg. Jagdgründe 99. ()

Rehm, Heinr., Mykologie, gerichtl. ✠, Dr. med., MedRat. Neufriedenheim-München XII. (Ederheim 20/10 28.) **V**: Ascomycetes Lojkani 82. **H**: Rabenhorst, Kryptogamenflora, Discomyceten Deutschl. 96; Ascomycetes exs. Nr. 1—1300 99.

Rehme, Paul, ⚖, Dr. jur., ao. UP. Berlin-Charlottenburg, Fasanenstr. 19. (Görlitz 10/1 67.) **V**: Geschichtl. Entwickelung d. Haftung des Reeders 91; Das Lübecker Ob.-Stadtbuch 95.

Rehmke, Johs, ⁂, Dr. phil., o. UP. Greifswald. (Elmshorn 1/2 48.) **V**: Philos. d. Weltschmerzes 76; Prinzip d. Katholizismus u. Protest. 79; Welt als Wahrnehmung u. Begriff 80; Pessimismus und Sittenlehre 82; Physiol. u. Kantianismus 83; Seelenfrage 91; Unsr. Gewißheit v. d. Außenwelt 92, 3. A. 94; Lehrb. d. allgem. Psychologie 94; Bildung d. Gegenwart u. die Philos. 96; Grundriß der Gesch. der Philos. 96; Zur Lehre vom Gemüth 97; Außenwelt u. Innenwelt, Leib u. Seele 98; Trieb u. Wille 99; Gemüth und Gemüthsbildung 99.

Rehnisch, Eduard, ⁂, Dr. phil., ao. UP. Göttingen, Friedländer Weg 27 I. (Olbersdorf b. Zittau 19/7 40.) **V**: Fachschr.

Rehorn, Karl W. A., dtsche Litt. ♛, Dr. phil., Dir. d. Elisabethensch. Frankfurt a. M., Börsenstr. 7/9. (Almersbach 20/10 40.) **V**: Deut. Sage von den Nibelungen i. d. deutsch Dichtg 76; Lessings Stellg z. Philos. d. Spinoza 76; D. deutsche Roman 90.

Reich, Frau Amalie, Novellen, Gesundheitspflege (Bekleid.- u. Ernährungsfrage). Glienicke b. Hermsdorf, Mark, Villa Schulze.

Reich, Eduard, ✠, ⁂, Anthropol., Sozialwiss., Dr. med., Dir. u. Vicepräs. d. L. C. Akademie, Priv.Gel. Scheveningen in Holland, Villa Sabina, Harstenhoekweg 4. (Strimelice in Moravia 6/3 36.) **V**: Philos. u. anthropolog. Schriften: Der Kosmos des Uebersinnlichen u. d. Entwickelung d. Wesen 98; Physiologie d. Magischen 90; Abhängigkeit der Civilisation v. d. Persönlichkeit d. Menschen u. von der Befriedigung d. Lebensbedürfnisse 83; Gesch. der Seele 84; Leben d. Menschen als Individuum 81; Gestalt d. Menschen 78; Gesch., Natur- u. Gesundheitslehre d. ehelichen Lebens 64; Studien über die Frauen 75; Fortpflanzung u. Vermehrung d. Menschen 80; Studien üb. d. Volksseele, 2. A. 79; Beiträge z. Anthropologie u. Psychologie, 2. A. 79; Mensch u. Seele 72; Allg. Naturlehre d. Menschen 65; Weltanschaug u. Menschenleben, Religion, Sittlichkeit u. Sprache 84; Große u. kleine Welt, Geist u. Medizin 95; Polit.-moral. u. hygien. Schriften: Politik d. Bevölkerung u. Gesellsch. 96; Berufsarbeit u. Gesittung 96; System. d. Hygiene 70/71; D. Hygiene, 2. A. 74; D. Entwickelung d. Religiosität u. d. Werk d. Religion 96/98 II; Blicke in d. Menschenleben 86; Nahrungs- u. Genußmittelkde 60/91 III; Ueber d. Entartung d. Menschen 68; Verhütung v. Krankheiten 82; Ueb. Unsittlichkeit 66; Menschl. Elend 79; Arbeit u. Lebensnoth 81; Emancipation d. Frauen 84; Mediz. Abhandlgen 70/74; Studien üb. d. Feiertage 74; Zur Staats-Gesundheitspflege 61; Kirche der Menschheit 73, umgearb. in „Die Abhängigkeit d. Civilisation" II; Staat der Zukunft 79, wieder abgedr. in „Verhütg v. Krankheiten"; Volksgesundheitspflege, 2. A. 66; Grundriß der Hygiene 73; Gelehrte u. Litteraten 85; Sozial-medizinisch. Aufsätze 83; Philos. Betrachtungen u. sozial-hyg. Studien 95/96 III; Studien u. Betrachtungen üb. Oesterr. 84; Sozialwiss., d. Sozialreform 2c. 87; Heilbestreben der Natur 88; Gesittung u. Krankheit 89; Medizin. Schriften: Medizin. Chemie 57/58 II; Ursachen d. Krankheiten, 2. A. 77; Lehrbuch der allgem. Aetiologie u. Hygiene 58; Pathologie d. Bevölkerung 70; Erblichkeit der Gebrechen des Menschen 83; Epilepsismus 86; Studien zur Aetiologie

der Nervosität bei den Frauen, 2. A. 77; Rath u. erste Hilfe bei plötzl. Erkrankungen u. Unglücksfällen, 1. u. 2. A. 81 f.; Militärarzt 83; Kritik d. Verteidigung M. Mackenzie's 88; Soziale Medizin d. Scrophelkrankh. 89; Studien üb. Creolin 89; Kalte u. Schweißfüße 91; D. Heilmagnetismus 91; D. Wahrheit üb. d. Lungenschwindsucht 92; Gesch. u. Gefahren d. Fruchtabtreibung, 3. A. 97; Einkehr od. Umkehr in d. Medizin 93; Immaterielle Krankheitsursachen 94; Studien üb. d. epidem. Krankheiten 94; Gedanken u. Betrachtungen üb. mancherlei Dinge d. Welt 99; Criminalität u. Altruismus 00 II. H: Athenaeum 75 II; Universitas 89.

Reich, Emil, ⁂Sozialethik, /, Dr. phil., UDoz. Wien II, Czerningasse 7. (Koritschan, Mähr. 29/10 64.) V: Schopenhauer als Philos. d. Tragödie 88; G. V. Gravina 90; Grillparzers Kunstphilosophie 90; D. bürgerl. Kunst u. d. besitzlosen Volksklassen 92, 2. A. 94; H. Ibsens Dramen 94, 3. A. 00; Frz Grillparzers Dramen 94, 2. A. 96; Volksthüml. Universitätsbewegung 97.

Reichard, Frau Mea, Roman, ○. Brüssel, rue Watteau 21, p. Adr. Mad. Fred Chandler u. Berlin W, Pallasstr. 14. V: Andrée, sozialer R.; D. Unzufriedenen 93; Vom Opernball u. a. Nov. 93; Reiche Töchter; Tilda Rogge, Sch.; Mary Wood, Dideoquette, Com.; Potsdamerstr. 128, P.; Um 5 Uhr, L.; Das neue Dienstmädchen, L. 95. ()

Reichard, Paul. Brüssel, rue Watteau 21, p. A. Mr. Frd. Chandler. (Neuwied, R. 2/12 54.) V: Emin Pascha 91, 2. A. 95; Deutsch Ostafrika 92; H. Stanley 96. ()

Reichardt, Alex., klass. Ψ, Dr. phil., Bibliothekar an der Kgl. öff. Bibliothek. Dresden-A., Blumenstr. 9. (Neudorf im Erzgebirge 11/10 58.)

Reichardt, Erwin, Verleger d. „Dresd. Nachr." Dr. phil., Kgl. Sächs. Kommerzr. Dresden, Leubnitzerstr. 26. (ebda 17/8 60.) V: Grundz. d. Arbeiterwohnungsfrage 2c. 84; Zur Reform d. Postzeitungstarifs 95. ()

Reichardt, Fräul. Lisa (Pf. Dr. Hans Liesal), Ue: I., Reisebeschr., Nov. Berlin NW, Philippstr. 7. (Kissingen 14/5 70). *

Reichart, Basilius, s. Rich. Basel.

Reichartz, Maria (Pf. Herm. Siemens), Nov. Bonn, Rh., Poppelsdorfer Allee 61. (*)

Reichel, Alexander, ⚓, HonPrf., Abt.-Chef f. Gesetzgebg u. Rechtspfl. im eidgen. Justiz-Dep. Bern.

Reichel, Frl. Emilie, Ue: EFS. Berlin-Steglitz, Humboldtstr. 2 a. Ue: Perez Galdos, Doña Perfecta 86; Ramon de Navarrete, Verbrechen v. Villa Viciosa; Suarez Bravo, In schweren Tagen; E. Pardo Bazan, Der Grundstein.

Reichel, Emma, s. Edela Rüst.

Reichel, Eugen (Pf. E. Leyden) BP., ⚒, ○, Nov., Krit., /. Berlin W 30, Gleditschstr. 37. (Königsberg 4/12 53.) V: Ged., 3. A. 96; Schlichte Ged. 76/77; Antigone, Tr. 77; D. Eisbär, L. 80; Zehn Jahre, Dr. 81; Andr. Rut, Tr. 84; Wer schrieb das „Novum Organon" v. Francis Bacon? Shakesp.-Litt. 86; Aus dem Leben, R. 87; Lebensbilder, R. 88; D. Ostpreußen in d. dtsch. Litt. 92; Die Bildhauer, Sch. 97; Brüder u. Schwestern, R. 98; Neues Glück, L. 98; Die Meisterkrone, Tr. 99. H: Kästner, ausg. Sinnged.; Hauff, ausg. Sinnged.; Lichtenberg, ausg. Werke.

Reichel, Otto, ⅄, ∩, Dr. phil., Prof. d. Landw. Hochsch. Charlottenburg, Knesebeckstr. 91. (Eisenspalten 25/2 36.) V: Grundlagen d. Arithmethik 86/91 II. ()

Reichenau, Wilh. v., Natur♛, Konservator des naturhistor. Mus. Mainz, kl. Weißgasse 6. (Dillenburg 28/7 47.) V: Abstammung der Vögel u. Vogelleben in den oberbayr. Voralpen 76; Nester u. Eier der Vögel 80; Monist. Philos. v. Spinoza bis auf uns. Tage 81; Bilder a. d. Naturleben 92.

Reichenbach, Gräfin Mathilde v., Nov. Dresden, Schönefelderstr. 19. (Goschütz 1841.) V: Faustine; Wechselwirkungen; Zeitspiegel i. d. Familie; Aus Talleyrands Jugend; Zweiter Rubens; Böse Geister; Arndt u. Follen, R. [sy-Huc.

Reichenbach, Moritz v., s. Valeska Bethu-

Reichenow, Ant., Ornith., Dr. phil., Prof., Kustos am Berliner Mus. f. Naturkde. Charlottenburg, Stuttgarter Platz 16 II. (ebda 1/8 47.) ()

Reichert, Benedikt Maria, (k.), Dom. Ordensgesch., H. d. „Monumenta Ord. Praed. Historica". Rom, Via Condotti 41.) (Amorbach 9/2 68.) V: Vitae Fratrum O. Praed. 96; Galvagni Chron. O. Praed. 97; Acta capitulorum generalium O. Praed. 99 II; Litterae encyclicae magistrorum gen. O. Praed. 00. *

Reichesberg, Naûm, ⚖, Dr. phil., ao. UP., H. d. Halbmonatsschrift: „Schweiz. Blätter f. Wirtschafts- u. Socialpolitik". Bern, Weststr. 10. (Kremenetz, Rußl. 11/3 67.) V: Fr. Alb. Lange als Nationalök. 92; Die Statistik u. d. Gesellschaftswissensch. 93; Socialismus u. Anarchismus 95, 2. A. 95; Ad. Quételet, s. Leben u. s. Wirken 96; D. Arbeiterfrage sonst u. jetzt 97; D. Sociologie, d. sociale Frage u. d. Rechtssocialismus 98; Der Kampf geg. d. Arbeitslosigkeit in der Schweiz 99. *

Reichl, Ed., Essay, /, Kritik, Dr. jur., JustR., Landesadv. Eger, Steingasse 9. (Amonsgrün 18/11 40.) V: Denkmäler d. Egerer Ghetto 75; Judenmord in Eger 76; Egerer Stadtgesetzbuch üb. d. Jud. 77; A. d. gut. alt. Zeit 79; Goethes Beziehgen zu Eger 79; K. K. Reittenberger 79; Slavische Ortsnamen in Köstritz' Umg. 80; Aus der Neu-

zeit Egers 81; Dr. E. v. Plener 81; G. Huscher 81; Leipzig u. Eger als Meßnebenbuhler 81; Egerer Archival. zur Reuß. Gesch. 81; Dr. med. Köstler v. Strohmberg 82; Z. staatsrechtl. Stellung Egers vor dem Februarpatent 83; Sorb. Nachklänge im Reuß. Unterlande 83; F. Ritter v. Forster 91; Urname d. Kaiserstadt Berlin 92; D. Heimat des Geschlechts der Scherzer 92; Schiller in Franzensbad 93; M. Falk 93; A. Freih. v. Spens-Booden 94; A. Bachmann 94; Lage Canburgs 95; L. Schuster 96; Ein frommer Büßer 97; J. J. Lorenz 98; Gesch. des Schillerhauses in Eger 99; 1848 auf dem Dorfe 99; Wallensteins Todesstätte 00.

Reichling, Dietr., (k.), ♛, Dr. phil., GP. Münster i. W. (Rustenhof b. Brakel $^{25}/_{2}$ 45.) **V:** Murmellius 80; Ged. von Murmellius m. Uebersetzung 81; Ortwin Gratius 84; Doctrinale d. Alexander d. Villa-Dei 93; Alexandri de Villa-Dei codd. mss. et libri impr. 94; Pädagog. Schriften d. Des. Erasmus übersetzt u. erl. 96.

Reichner, s. Kl. Jochner.

Reicke, Emil, ♛, Dr. phil., Kustos a. d. Stadtbibl. u. d. städt. Archiv. Nürnberg, Meuschelstr. 55. (Königsberg i. Pr. $^{16}/_{1}$ 65.) **V:** Gesch. d. Reichsstadt Nürnberg 96; Red.: Festzeitg f. das XII. deutsche Bundesschießen in Nürnberg 97.

Reicke, Johs, Dr. phil., Biblioth. a. d. Kgl. UBibl. Göttingen. (Königsberg, Pr. $^{7}/_{3}$ 61.) **V:** Kants Rede „de Medicina corporis quae Philosophorum est" 81; Zu Gottscheds Lehrjahr. auf der Königsberger Universität 92.

Reicke, Robert, GPrf. Königsberg, NM. **V:** Bausteine z. Gesch. d. Stadt Königsberg i. d. N.M. während d. MAlt. 98. (*)

Reicke, Rud., ⁂, ♛, Dr. phil., OBiblioth. d. K. Bibl., Red. d. „Altpreuß. Monatsschr." (m. E. Wichert). Königsberg, Pr., Sackheimer Hinterstr. 26. (Memel $^{5}/_{2}$ 25.) **V:** Kantiana 60; Kriegsrat Scheffner u. Königin Luise 65; Kant-Bibl. 83 u. ff.; Aus Kants Briefw. 85; Lose Bl. aus Kants Nachl. 89/95 II. **H:** e. ungedr. Wrkes v. Kant 82. ()

Reidelbach, Hans, VB., Kunst- u. Kultur♛, Dr. phil., Prf. München, Rumfordstr. 2. (Oberriedenberg $^{8}/_{3}$ 47.) **V:** Ueb. Zusammenhang d. christl. Kunst mit d. antiken 82; Studentenhumoresken 82; Ludwig I. v. Bayern u. s. Kunstschöpfungen 88; Ludwig I. 88; Luitpold, Prinzregent 92. ()

Reifferscheid, H. M. Alexander, Germanist, Dr. phil., o. UP., GehRegRat. Greifswald, Wiesenstr. 59, in den akadem. Ferien: Ostseebad Lubmin, Villa Sibylla. (Bonn $^{2}/_{6}$ 47.) **V:** Lexik. syntakt. Unters. üb. d. Partikel ge-l. 71. **H:** Zwei Aachener hist. Ged. d. 15. u. 16. Jahrh. 74; Urkund. z. Gesch. d. deutschen Privatrechts I 74, 2. A. 81; E. v. Groote 75; Kölner Volksgespr. Probe 76; H. Rückerts kl. Schriften 77 II; Freundesbriefe von W. u. J. Grimm 78; Westf. Volkslieder in Wort u. Weise mit liedervergl. Anm. 79; Briefe v. J. Grimm an H. W. Tydemann 83; Edda übers. v. K. Simrock, 9. verb. A. 88; Quellen zur Gesch. des geist. Lebens in Deutschld während d. 17. Jahrh., Probe 80 I: Briefe G. M. Lingelsheims, M. Berneggers u. ihrer Freunde 89; Marcus Evangelion Luthers nach der Septemberbibel mit den Lesarten aller Originalausg. 89; Nibelungenlied übers. v. K. Simrock, 49. verb. A. 89; Chronik d. Univ. Greifswald, n. F. 90 f. II. ()

Reigersberg, Hugo Carl Adolar Otto Graf v., Red., Litt. Kritik, Zeitgskorresp., **Ne:** EF. Newyork, 1624 Avenue A, zwischen 85. u. 86. Str.

Reimann, Carl, ℙ, Volkswohlfahrt, Lehr. Dresden N, Böhmische Str. 37 I. (Siegendorf b. Liegnitz $^{25}/_{5}$ 57.) **V:** D. Liebe d. dtschn Volkes zu Wilh. I., G.; Wilh. II. u. s. Volkswohlbestrebgen; D. Pflege d. Heimats- u. Vaterlandsliebe; D. orthograph. Uebgen in d. Volksschule; D. Nachahmgstrieb u. s. Behandlung durch Erzieher und Lehrer; D. Reform d. naturkundl. Unterr. nach Fr. Junge; D. Staatseinrichtgen.

Reimann, Friedrich, BP., Dr. phil., Red. d. „Magdeburg. Zeitung". Berlin SW, Teltowerstr. 28. ($^{7}/_{6}$ 56.) ()

Reimann, Heinr. (Pf. Erich Reinhardt), Musik♛ u. -theorie, Dr. phil., Prof., Biblioth. a. d. k. Bibliothek. Charlottenburg, Knesebeckstr. 7. (Rengersdorf $^{14}/_{3}$ 50.) **V:** Quaest. metricae 75; Studien z. griech. Musikgesch. 82, 85; Disputat. de prosodiis nuper editae addidamentum 86; Schumanns Leben u. Werke 87; Joh. Brahms 97. **H:** Ambros, Musikgesch., 3. A. 90 II; Das deutsche Lied, Slg dtsch. Volkslieder 91/93 IV; Internat. Volksliederbuch, Slg ausl. Volksl. 93 III; D. dtsche geistl. Lied von d. ältesten bis auf unsere Zeit 95 VI; Biogr. berühmter Musiker 97 III. ()

Reimar, R., s. Ad. Glaser.

Reimer, Ludwig, s. Ludwig Schoen.

Reimmichl, s. Sebast. Rieger.

Rein, Johs Just., ⊜, Kunstgewerbe, Dr. phil., o. UP. Bonn, Arndtstr. 31. (Rauenheim $^{27}/_{1}$ 35.) **V:** Gegenwärtiger Stand d. Seidenbaues 68; Der Nakasendo 79; Japan 81/86 II; Geogr. u. naturwiss. Abhandlungen I 92; Asien in Scobel's Geogr. Handbuch 99; Beiträge z. Kenntnis der span. Sierra Nevada 99.

Rein, Wilh., ℙ, Dr. phil., o. UP. Jena. (Eisenach $^{10}/_{8}$ 47.) **H:** „Zeitschr. f. Philos. u. Pädag." **V:** Pädagog. Studien 77/79, N. F. 80/93; Niemeyers Grundsätze d. Erziehung 78/79, 2. A. 82/83: Ottos pädag. Zeichenlehre 73, 3. A. 84; Theorie u. Praxis

d. Volksschul-Unterr. 78|85, 6. A. 87|99 VIII; Wislicenus 79; Leben Luthers 83; Lesebücher, 1. bis 4. Schuljahr 85|99; Sammlung hist. Ged. 85; Brzoska, Notwendigkeit u. Einrichtg pädagog. Seminare a. d. Univ., 2. A. 87; Gesch. d. Zeichenunterrichts, 2. A. 88; Aus d. pädagog. USemin. VIII Jena 88|98; System d. Pädag. im Grundriß 91, 3. A. 97; Am Ende d. Schulreform? 93; Z. Schulaufsichtsfrage 94; Encyklop. Handbuch d. Pädagogik 99 VII.

Reinbold, Karl Theod., BP., Dr. phil., ao. UP. Berlin W, Passauerstr. 3. (Blotho $^{18}/_{5}$ 49.) **V**: Das deutsche Volksthum u. s. nationale Zukunft 84; Fürst Bismarck als Reformator d. deutschen Geistes 85, 2. A. 86; Das System Bismarck 90; Patriotische Phantasien 92; Die bewegenden Kräfte der Volkswirthschaft 98. ()

Reincke, O., ⚓, ReichsgerR. Leipzig. **V**: Allg. Landrecht f. d. preuß. Staaten (m. H. Rehbein) 5. A. 89 IV; Deutsche Civilprozeßordnung, 3. A. 96 ff. ()

Reinecke, Adolf, ✓, **H**: d. „Heimdall". Berlin W, Uhlandstr. 125. (ebda $^{13}/_{6}$ 61.) **V**: Verdeutschgs-Wörterbuch d. Kunst- u. Geschäftssprache d. deutschen Buchh. u. d. verw. Gebiete 96; Nachteile u. Mißstände d. Fremdwörterei 88.

Reinecke, Alb., ♛, Pastor. Schauen b. Osterwieck, Harz. (Blankenheim $^{18}/_{9}$ 42.) **V**: Einführung d. Christent. im Harzgau 88; Gesch. d. freien Reichsherrsch. Schauen 89; Kirchenkal. f. d. Synode Osterwieck 90; Schulchronik m. vorgezeichnet. Formularen 92|95. ()

Reinecke, Carl, Musik, Dr. phil. h. c., Prof. Leipzig, Querstr. 14. (Altona $^{23}/_{6}$ 24.) **V**: Was sollen wir spielen? 86, dass. engl. 86; Aphorismen über die Kunst zum Gesang zu begleiten 90; dass. engl. 90; Z. Wiederbelebung der Mozartschen Klavierkonzerte 91; Die Beethovenschen Klaviersonaten; Ratschläge u. Winke f. d. musikal. Jugend.

Reinecke, Wilh., Dr. phil., ♛, Stadtarchivar. Lüneburg. (Göttingen $^{6}/_{11}$ 66.) **V**: Gesch. d. Stadt Cambrai 96.

Reineke, s. Wilh. Fuchs.

Reinelt, Emanuel, 🏛, Bürgerschuldir. Reichenberg, Böhmen. (Seesitz 45.) **V**: Lesebuch f. Volkssch.; Leseb. f. Bürgersch., Spruchbuch f. Volkssch.

Reinelt, Joh. (Philo v. Walde), Ψ, ✓, ⊙, Dialektdichter, Lehr. Reisse, Kochstr. 3. (Kreuzendorf $^{5}/_{8}$ 58.) **V**: Aus d. Heemte 82; Schles. in Sage u. Brauch 83; A schläsches Bilderbüchel 84; A Singvägerle 86; Vagantenlieder 87; J. Schindler 90; Die Dorfhexe, Vst. 91; D. gute Stube, L. 92; Wasser thut's freilich, L. 92; D. rechte Doktor, L. 92; Wie heilt man Krankheiten 92; Der Kurpfuscher, L.; Drei Paar Verlobte, L.; Der kranke Gott, L. 95; Vinzenz Prießnitz 96 u. 98. ()

Reiners, Adam (Pf. Dr. Purior), (k.), ♛, Kunst, Liturg., kath. Pfr. **H**: der „Altarblumen" und des „Lourdes Pilgers", des „Herz Jesu Kalenders", des „Lourdes K." u. „Münchener Marienk." Dippach, Luxemburg. (Clerf $^{10}/_{11}$ 49.) **V**: Echternacher Volkssagen 80; Echternach in relig. Altertümern 80; Hist. und romant. Echternach 81; Pilgerreise nach Lourdes; Pflanzenreich in Kunst u. Kult. 82; Echtern. Springprozess. 84; Heilig. Willibrord 85; Sakramentar d. X. Jahrh. 85; Clerf u. d. histor. u. rom. Oesling 86; Pflanze als Symbol u. Schmuck 86; Paris als Welt- u. Musenstadt 87; Echternach et ses alentures hist. 87; Les trésors litt. du Gr. Duché à Paris 87; Tropen-, Prosen- u. Sequenzgesänge 84; Christl. Kirchhof, Grabesschmuck und Inschrift 88; Tropengesänge mit Melodien 88; Miniaturbilder d. ältest. Handschriften 88; Mariahilf 88/89; Vaterland 89; Kirchl. Leb. u. relig. Festlichk. i. Paris 95; Pilgerfahrt nach Lourdes 94; Lourdes als Weltheiligtum 96; Die Willibrordistiftung Echternach 97/99 II; Die Gebetb. Maria Hilf, 4. A.; Novenenb., 3. A.; Herz Jesu Büch. — Antlitz Christi; Offizium v. Lourdes; Tageszeiten von Dav. Pitra; Kleine Marienerzählungen 98. ()

Reinfels, H. v., s. Januszkiewicz.

Reinfried, Karl, (k.), ♛, Pfarrer. Moos, Baden. (Bühl $^{25}/_{4}$ 42.) **V**: D. alte u. d. neue Pfarrkirche zu Bühl 76; Stadt Bühl 77; Geschichte der Abtei Schwarzach 89|92 II.

Reinhard, Frl. Lina, (k.), Opern- u. Concertberichte, ✓, **Ue**: E. Gotha, Schützenallee 20. (ebda $^{12}/_{4}$ 29.)

Reinhardstöttner, Karl von, roman. Gramm. u. Litt♛, Dr. phil., ThSchPrf. München, Steinheilstr. 21. (ebda $^{26}/_{3}$ 47.) **H**: resp. **V**: Camoens Lusiaden, krit. Ausg. 74; Camoens 77; Ital. u. portug. Gramm.; Antike Klassiker in ihrem Einflusse auf die mod. Litt., I. Plautus 86; Slg span. und port. Neudrucke XV. u. XVI. Jahrh. I.; Jahrb. f. Münchener Gesch. 87|90; Bayr. Bibliothek 89 XXX; Aufsätze u. Abhdlgen 87; Hist. do Santo Graal, Wienerhdschr. 2594, 87; Forsch. z. Kultur- u. Litt. Gesch. Bay. 93|99 VI. **Ue**: Bartoli, Gesch. d. ital. Litt. 81|83; Negri, D. Politik d. Altert. 82 I; Casati, Zehn Jahre in Aequatoria 90 II; Vom Bayerwalde, Erz. 97|99 II.

Reinhardt, August v., Oberst a. D., Dr. phil. Stuttgart, Alexanderstr. 13 III. **V**: Offener Brief über die Ziele der Freimaurerei 93; Judenfrage u. Freimaurerbund 94. ()

Reinhardt, Erich, s. Heinr. Reimann.

Reinhardt, Guido, Lehrer u. Rektor. Gräfentonna. (Mehlis $^{5}/_{11}$ 37.) **V**: Ge-

schichte des Marktes Gräfentonna 92; Heimatkde d. Thüring. Staaten 91, 2. A. 96. ()

Reinhardt, Heinr., (k.), ♛, o. UP. Freiburg i. d. Schweiz, Spitalstr. 200. (Olten, Schweiz 10/12 55.) ()

Reinhardt, Paul, (k.), CC., ☉, Musik- u. Theat.-Kritik, **Ue:** IFUSp., Red. d. „Gegenwart". Wien VI, Mariahilferstr. 25. (Preßburg 24/5 53.) **V:** Wie die Saat so die Mahd, L.

Reinhold, Georg, kathol. Dogmatik, Dr. phil. u. theol., ao. UP. Wien VIII, Maria Treugasse 5. (Altenteich, Böhm. 29/4 61.) **V:** Oertliche Gegenwart Christi in d. Eucharistie beim hl. Thomas v. Aquin 93; Die Streitfrage über die physische oder moralische Wirksamkeit d. Sakramente 99.

Reinhold, Gustav, GOLehrer. Berlin S, Camphausenstr. 21, IV. **V:** Das Geschichtswerk d. Livius als Quelle späterer Historiker 98. (*)

Reinhold, Karl Theod., BP., Dr. jur., Prf. Berlin W, Passauerstr. 3. (18/5 49.) ()

Reinhold, Liane, s. Helene Faber.

Reinhold, Siegfr., s. Georg Zapf.

Reinicke, Hans, s. Anna Dietrich.

Reinicke, Max, ♛, ✎. Plauen i. V., Schloßbergstr. 10 p. (Freiberg 14/7 56.)

Reinisch, Leo, Sprachwiss., Dr. phil., HofR., o. UP. Wien VIII, Feldgasse 3. (Osterwitz 26/10 32.) **V:** D. Name Aegypt. bei Semiten und Griechen 59, in der Pharaonenzeit 61; Grabinschr. des Priesters Ptahemwa 63; d. Hierogrammaten Schai 64; Aegypt. Denkmäler in Miramar 65; Zweisprach. Inschrift von Tanis 66; Aeg. Chrestomathie 70/72; Einheitl. Ursprung d. Sprachen d. alten Welt 73; Gramm. und Wörterbuch d. Barea-Sprache 74; Aegypt. Priestert. u. Ausbildung der Lehre v. d. Einheit Gottes 78; Gramm. d. Saho-Spr. 78; Nuba-Spr. 79; Sprache d. Irob-Saho 79; Kunama-Sprache 81, 90; Gramm. der Bilin-Sprache 82; Texte d. Bilin-Sprache 83; D. Chamir-Sprache 84; Quara-Spr. 85; Afar-Sprache 86; Wörterbuch d. Bilinsprache 87; Kafa-Spr. 88; Texte d. Saho-Spr. 88; Wörterbuch d. Saho-Sprache 90; Das Zahlwort vier u. neun in d. chamitisch-semitischen Sprachen 91; The Gospel of Mark in the Bilin or Bogos language 83; The Gospel of Mark in the Quara or Falasha language 85; Bedauye-Spr. in NOAfrika 93; Wörterbuch der Bedauye-Sprache 95; Blick auf Aegypten u. Abessinien 96.

Reinke, Frau Anna, Jugendschr. Kiel, Düsternbrook 17. (Osnabrück 22/11 55.) **V:** Schön Ellen 98. *

Reinke, Johs, ✍, Essays, Dr. phil., GReg.R., Mitg. d. Pr. H. H., o. UP. Kiel, Düsternbrook 17. (Ziethen 3/2 49.) **V:** Morpholog. Abhandlungen 72; Lehrb. d. Botanik 80; Atlas dtsch. Meeresalgen 89; Die Welt als That 99.

Reinke, Stephan, (k.), pop. Naturwiss., ✎, SemLehrer. Münster i. W., An den Mühlen 1. (Beckum 27/5 63.) **V:** Wanderungen i. Gottes Natur 95.

Reinmar v. Rheine, s. W. Schirmer.

Reinsberg, Otto v., s. Otto R. v. Rosenbaum.

Reinsberger, C., s. Ernst Brieke.

Reinsburg, Adolf, s. A. Mießler.

Reinwald, Leonh., ☉, Komponist. Hannover, Bödekerstr. 9. (ebda 8/12 65.) **V:** Die beiden Spione, Optte 94.

Reisch, Emil, Antike Kunst- u. Kult.♛, Dr. phil., o. UP. Wien, Universität. (ebda 28/9 63.) **V:** De musicis Graecorum certaminibus 85; Griech. Weihgeschenke 90; (m. Helbig): Führer durch die Antikenslgen Roms 91 II, 2. A. 99; (m. Dörpfeld), Das griech. Theater 96.

Reischl, Karl, (k.), PA., Journalistik, ✎, ♌, Red. Wien I, Sonnenfelsgasse 7. (Linz 2/11 55.) ()

Reischle, Max, ✝, D., o. UP. Halle a. S., Lafontainestr. 25. (Wien 18/6 58.) **V:** Ein Wort z. Controverse üb. d. Mystik i. d. Theol. 86; Frage nach d. Wesen der Relig. 89; D. Glaube an Jes. Chr. u. d. gesch. Erforsch. s. Lebens 93; Christentum und Entwicklungsgedanke 98. **H:** Hagenbachs Encykl. u. Methodol. d. theol. Wiss. 89.

Reisel, P. Eugen, (k.), Askese, Carmelit, Gen. Dir. d. Theres.-Vereins, Red. d. „Stimmen vom Berge Karmel". Graz. (Linz a. D. 23/1 71.) **V:** Blumen a. d. Garten des Jesuskindes 96, 2. u. 3. A. 97; Manuale parvum Fratrum ac Sororum Ord. Carmelit. Discalceatorum 99.

Reiser, Aug. (Pf. auch A. R. Puck) ✎, Musikw., Musikdir., Priv. Haigerloch, Hohenzollern. (Gamertingen 19/1 40.) **V:** Lorelei, 25. A.; Troubadour, 5. A.; Liederkranz a. Schwaben; Univ. Klavierschule n. bearb.; Reform-Klavierschule.

Reiser, Karl A., Sagen- u. Volkskunde, Dr. phil., kgl. Reallehrer. München, Liebigstr. 16 III. (Kornau 18/4 53.) **V:** Führer durch Hindelang u. d. Allgäu 93, 2. A. 97; Sagen, Gebräuche u. Sprichwörter des Allgäus 94/99 II.

Reiser, Othmar, ♈, Custos am Landesmuseum. Sarajevo, Bosnien. (Wien 21/12 61.) **V:** Materialien zu e. Ornis balcanica II: Bulgarien IV: Montenegro 94/96; III: Griechenland 00.

Reisert, Karl, (k.), ♆, Dr. phil., G.-Prof. Würzburg, Franz Ludwigstr. 7 1/2. (Alzenau, B. 8/6 57.) **V:** Zur Attraktion d. Relativs. in der att. Prosa, 2 Hfte 88, 89; Zum deutschen Unterr. in den beiden unteren Gymnasialkl. 90; Statist. Jahrbuch der human. u. techn. Unterrichtsanstalten

Bayerns 91 f. II; N. Taschenbuch f. Lehrer an höheren Unterrichtsanst. 88, 11. Jahrg. 99; Dtsch. Kommersbuch, hist.-krit. Ausg. 98. 2. A. 99.

Reishaus, Theodor, A, Dr. phil., Prf. u. Conrektor. Stralsund, Knieperstr. 6. **B:** Vorschule zur Geom. 79; Briefe aus Norwegen 85; Wallenstein u. d. Belagerung von Stralsund 87; Glaube, Liebe, Hoffnung 87; D. Seele des Menschen 90; Gerdas Hochzeit 92; Beweis d. Parallelensatzes 94; Das Lied von Lambert Steinwich 94; Drei Kaiser, Gedenkbl. aus den letzten 25 Jahren 95. ()

Reismann-Grone, Dr. phil., Chefred. d. „Rhein.-Westf. Zeitg." Essen a. Rh. **B:** D. deutschen Reichshäfen u. d. Zollbündnis m. den Niederlanden 99. ()

Reisner-Cepinsky, Victor Frhr. v., ⊙, Nov., Roman. Charlottenburg, Spandauerstr. 7. (Essek, Slavon. 21/11 60.) **B:** Juraj Dragutinovitsch, R. 96; Feudalherren, Sittensp. 97; Herrenrecht, N. I 97; Ehrenräuber, N. 98; Otmica, N. 98; Nazarener, N. 98. ()

Reiß, Jos. (Pf. Freund d. Wahrheit), (k.), Volksschr., ♛, 🖹, Red. d. „Schwarzwälder Volksfreund". Rottweil. (Abtsgmünd 15/10 68.) **B:** D. Jesuit kommt. 1.—3. A. 92; Jesuiten u. Jesuitenschulen 94.

Reiß, Wilhelm, ⊕, Dr. phil., GRegR. Schloß Könitz, Thür. (Mannheim 38.) **B:** (mit Stübel): Schriften üb. Erdkunde: Totenfeld v. Ancona in Peru 84. f; (m. dms.): Reisen in Süd-Amerika; Geolog. Studien in Columbia I, III 92, 93; Hochgeb. in Ecuador 93/96 II.

Reissenberger, Karl, Litt♛, siebenbürg. Landeskunde, Dr. phil., Staatsoberrealsch Dir. Bielitz, Oest. Schl. (Hermannstadt 21/2 49.) **B:** Hartmanns Rede v. Glauben 71; Z. Krone Heinrichs v. d. Türlin 79; Bilder aus d. Vergangenh. d. Siebenbürger Sachsen 79; Siebenbürgen in Wort und Bild 81; Reinhart Fuchs 86; Goethes Reineke 89; Des hundes nôt 93.

Reissert, Osw., Dr. phil., OLehr. Hannover, Eichstr. 14. (Fülme 26/3 61.) **B:** Syntakt. Behandl. d. zehnsilb. Verses im Alexius- u. Rolandsliede 84; Höhere Mädchensch. 86; Notstand d. höh. Mädchensch. 87; Otto mit d. Barte 92; Däumling 92.

Reißmann, August, Musik♛, Dr. phil. Berlin NW, Bandelstr. 20. (Frankenstein 14/11 25.) **B:** Allg. Gesch. der Musik 63/65 III; Mendelssohn-Barth., 3. A. 92; Schubert 73; Dtsche Lied, 2. A. 74; Leichtfaßl. Musikgesch. 77, 2. A. 81; Schumann, 3. A. 78; Aesthetik d. Tonkunst 78; Haydn 79; J. S. Bach 80; Ill. Gesch. d. deutsch. Musik 80/82, 2. A. 92; Händel 81; Handlex. der Tonkunst 82; Oper in ihrer kunst- u. kulturhist. Bedeutg 85; Musik a. Hilfsmittel d. Erziehung 87; F. Lux 88; Harmonie u. Formenlehre, 2. A. 89; Brennende Fragen a. d. Gebiete d. Tonkunst 90; Naturalismus in d. Kunst 91; Kunst u. Gesellsch. 92; Was wird aus uns. deut. Musik? 97.

Reißner, Julius, /, Publizistik, Red. d. „Braunschweigischen Landeszeitung". Braunschweig, Wilmerdingstr. 8. (Gotha 28/12 58.) *

Reiswitz, Willy Frhr. v. (Pf. W. Heinrich; W. v. Grabowka; Sagitta), 🖃, /, polit. Red. d. „Allg. Ztg." München, Schwanthalerstr. 36. (Danzig 11/9 59.) **B:** Feder u. Degen, N. 89.

Reiter, Adolf, Roman, /, Postsekr. **Ue:** EF. Berlin N, Hussitenstraße 31. (Kirsnabek 30/6 46.) **B:** Liebes-Lust und Liebes-Leid 89.

Reiter, Moritz, ⚙, Dr. med. et phil. Berlin O 34, Rigaer Str. 138. (Rauschwitz 6/1 42.) **B:** D. Orgel 80 I.

Reiter, Siegfried, klass. Ψ, Dr. phil., k. k. GP. Prag, Kgl. Weinberge 916. (Neu-Raußnitz, Mähren 12/2 63.) **B:** De syllabarum in trisemam longitudinem productarum usu Aeschyleo et Sophocleo 87; Drei- u. vierzeit. Längen b. Euripid. 93; D. Abschiedsrede der Antigone 98; Euripides, Iphigenia auf Tauris. M. Erläut. f. d. Privatlectüre 00.

Reitler, Anton, PA., Dr. jur., Advok. Wien IV, Schleifmühlgasse 4. (Kletzau 24/10 56.) **B:** C. F. Meyer 85, 3. A. 87. ()

Reitler, Marzellin Adalbert (Pf. Emil Arter), ⊙, Eisenbahnlitt., Sozialreform, Eisenbahnbetr. Dir. Wien XIX, Döblinger Hauptstr. 58. (Prag 17/6 38.) **B:** Aglaja, Sch. 77; Art. V der Dienstordng, Dr. 77; Pikante Enthüllungen, Sch. 77; Duelle, Sch. 80; D. Senektus oder Mod. Versicherungsanstalten, Sch. 82; Ich oder Du, Sch. 82; Stadtrat Donning, L. 83; R. Solingen, Sch. 83; Familie Rodemann 84; S. Fehltritt, L. 84; D. Vater d. Medea, L. 85; Ihr Mittel, L. 85; Marion, L. 86; Gold. Mittelstr., L. 88; Papa Noltes Ideen, Schw. 92; Linderung menschl. Elends 95; D. neue Verein, hum.-sozial. Erz. 96; D. Bauernfeind, Volksop. 96; Die Stellvertreterin, Vst. 98; Der wilde Club, P. 98; Hedwigs Verlobung, Schw. 99.

Reitmaier, Karl, Nov., 🖹, OLehrer. Zeislitz, Post Winterberg, Böhmerw. (*)

Reitterer, Frz X. (Pf. Franz v. Friedberg, Fritz Rohrer, Gabriel von Stein, Franz Baumgartner u. s. w.), Nov., ⊙, Journalist, Eigent., H: u. Red. d. „Dorfboten". Budweis, Böhmen. (Friedberg, Steierm. 21/9 68.) **B:** D'Hausnoda, Schw. 90; D. Winkelschreiber, Char.-B. 90; Andr. Hofer, Tr. 91; Der Schriftsteller, Sch. 92; Meine todte Frau, Nov. 96; Durch Liebe z. Siege, Erz. 96; Bauern, seid einig! Ein

Mahnwort 98; Auf zur That, 2. A. 99; Wohin m. Oesterreich? E. zeitgem. Frage 99.

Reitz, ChefRed. der „Nordbayr. Zeitg". Nürnberg, Winklerstr. (*)

Reitzenstein, Frl. Editha Freiin v. (Pf. Sappho Liepholdt), VB., DSch., ♆, Ballade, krit. /, **Ue:** EF. Berlin W, Matthäikirchstr. 28 III. (Schloß Schwarzenstein in OFrank. 9/11 50.) ()

Reitzenstein, Karl Frhr. v., Kriegs♛, Hauptm. a. D. München. Kanalstr. 1/III. (ebda 8/11 41.) **V:** Die ältesten bayr. Regimenter zu Fuß 85; Der Feldzug 1621 mit der Besitzergreifung d. Oberpfalz 87; Der Feldzug 1622 am Oberrhein und in Westfalen bis zur Schlacht von Wimpfen 91 und 93. ()

Reitzenstein, Rich., klass. Ψ, Dr. phil., ao. UP. Straßburg, E., Ruprechtsauer Allee 12. (Breslau 2/4 61.) **V:** De scriptorum rei rusticae qui intercedunt inter Catonem et Columellam libris deperditis 84; Verrianische Forschungen 86; Supplementa ad Procli comment. 89; Epigramm und Skolion 93. ()

Reitzer, Adolf, ✉, Litt., Eigentüm. u. Red. des „Novitäten-Anzeiger für den Colportage-Buchhandel". Wien II, Kl. Stadtgutgasse 12. (Breszkowatz 24/8 57.) **V:** Bezugsquellen-Adreßbuch 91; Oest.-ung. Spediteur-Adreßbuch 92; Schauer-Roman u. Schundpresse 95; D. Sammelmaterial 96; Provision 97; Ein rechtes Wort zu rechter Zeit 98; Gut Jontlo, rituelle Scherze u. koschere Schmonzes 99; Gut Schabbes 99.

Reizenhofen-Fajkmajer, E., s. Elise Fajkmajer.

Relda, Max, s. Max Adler.

Reling, Herm., ▮, Dirig. d. kgl. Präparand.-Anst. Wandersleben b. Erfurt. (Aschersleben 15/12 53.) **V:** Uns. Pflanzen nach ihren dtsch. Volksnamen 82, 3. A. 98; Das Gebiet der drei Gleichen 96; Anstandsbüchlein 97.

Rells, Edm. W., s. Max Dessoir.

Rellstab, Alfred, ✉, Red. d. „Schweiz. Handelsztg." Zürich, Seestr. 19. (Rüschlikon 18/11 64.)*

Relly, E., s. Elly Allesch.

Relßeck, Richard, s. Rich. Keßler.

Rema, E., s. Else Zehl.

Rembe, Anatole, ✪. Berlin W, Schaperstr. 30. (Cassel 7/5 61.) **V:** Straßburg (m. Const. Rembe); Hieroglyphen, Sk.; Christus, der Mensch u. Freiheitskämpfer; Tilly, rel. Dr. (mit Const. Rembe): Das Experiment, Dr. ()

Rembe, Constantin, ✪, Ober-Leut. Berlin W, Schillstr. 10. (Cassel 28/10 68.) **V:** Straßburg (m. Anatole Rembe); Tilly, rel. Dr. (mit Anatole Rembe). ()

Rembe, Otto, ✪. Berlin W, Schaperstr. 30. (Cassel 3/7 66.) **V:** Die chines. Mauer; Hotel Schellenberg; D. Tanz d. Millionen; Die Sünde; D. bunte Rock (m. Anatole Rembe). ()

Rembert, Karl, ♛, OLehr., Dr. phil. Crefeld, Blumenstr. 57. (Baukau, Westf. 8/1 68.) **V:** Die Wiedertäufer im Herzogt. Jülich 93; Die Wiedertäufer im Herzogt. Jülich. Stud. zur Gesch. d. Reformation, bes. am Niederrhein 99. *

Rembrandt, K., s. Fr. J. Kurt Geißler.

Remer, Paul, BP., Kritik, Nov., Dr. phil. Berlin SW, Lankwitzstr. 8. (Godow b. Waren 16/6 67.) **V:** D. freien Rythmen in Heines Nordseebild. 89; Unter'm Regenbogen 94; Unter fremder Sonne 96; Th. Storm als nordd. Dichter 97; Frau Sonne 97; Johanniskind 99.

Remin, Frau Antonie, geb. Hackenthal, Roman, ✪. Berlin W, Lützowufer 17. (ebda 23/3 56.) **V:** Ehe von heut, Dr. 79; Walther v. Herisau, Dr. 80; Aus Rache, L. 92; Ihrer Durchl. Geheimnis, R. 87; Ungleiche Rat., R. 92; Frühlingsnacht, R. 96. ()

? Remin, Ernst, Roman, Nov., /. Berlin W, Lützowufer 17. (10/3 53.) **V:** D. Versaillerin, R. 86 II; Jahre d. Gährens R. 87 II; E. Genie d. That, R. 91 II; D. gute Kampf, R. 91; D. Narr d. Herzogin, R. 93; D. Bauerngraf, R. 93; Neue Bahnen, R. 93; Was die Gräfin sann, R. 93; Die Wunde der Zeit, R. 94; Die poln. Braut, R. 96; Stille Tragödie, R. 96. ()

Remling, Johs, Dr. jur., RA., Red. der „Akad. Monatshefte". Berlin SW, Blücherplatz 1 p. (28/3 50.) ()

Remmo, L., s. Karl Ommerborn.

Remy, Frau Nahida (jetzt Frau Geh.-RegR. Prf. Lazarus), ✪, Roman, Nov., Kritik, Kultur♛. Meran-Untermais, Villa Kikomban. (Berlin 3/2 49.) **V:** Die Rechnung ohne Wirt, L. 70; Wo die Orangen blühen, R. 72; Konstanze, Dr. 79; Grafen Eckardstein, Dr. 80; Schicksalswege, Volksch. 80; Domeniko, Sch.; Nationale Gegensätze, Dr. 84; Sizil. Novellen 85; Liebeszauber, Dr. 87; Geh. Gewalten, R. 90; D. jüdische Weib, 3. A. 92; Das Gebet in Bibel und Talmud, 2. A. 92; Kulturstudien über das Judentum I 93; Humanität im Judentum 94; Ich suchte dich, Autobiogr. Erz. 98. [Wagner.

Renatus, Joh., s. J. A. Freiherr v.

Renaud, Th. (Pf. Theodor Vulpinus), ♆, **Ue:** FL, Reg.- u. SchulR. Colmar. (Erlangen 6/2 44.) **V:** Zeitged. 71; Bassledang 77; Carmina faceta 80; Vivamus 82; Fridericus redivivus 86; Franz.-dtsches Liederbuch 86; Catull, Properz, Tibull 89; Gunthers Ligurinus 89; D. Hauschronik K. Pellikans v. Rufach 92; J. Fabricius Montanus 94; F. Kappler 96; Auslese. Lieder, Bilder u. Sprüche 00.

René, Carl Alfred (Pf. Cunctator), ●, ♛, Nov., ❁, /, **Ue:** Span. Berlin NW,

Unter d. Linden 44. (ebda 6/12 60.) **V:** Gesch. d. Klavierbaues; Lehrbuch f. Pianofortebauer; Nic. Decius, N.; Studien üb. pommerische Organisten des Mittelalters; In Südamerika; J. Lande d. Känguruh; Streifzüge unter dem Aequator; Am Bosporus; My lovely darling. ()

René, E., s. Helene Druskowitz.

René, Guido, s. Paul Hagemann.

René, K., s. Irene Fuhrmann.

Rengarten, Konstantin v., DDeL., Reiseschriften. Riga, Ritterstr. 35. (*)

Renk, Anton, Nov., ♆, ⊙. Innsbruck, Wilten, Templstr. 1. (ebda 10/9 71.) **V:** Ranken, G. 94; Küsse, N. 95; Die Schneekönigin, Dr. 96; Ins neue Land, Dr. 96; Im oberst. Innthal, kulturgesch. Monogr.; Von der Feirtigschuel bis z. Hoachzetroas, Sk. 99; Ein Narr, N. 97; Pax vobiscum (m. K. Newesely), G. u. N. 97; Unt. zwei Sonnen. Notturno, N. 99.

Renk, Friedr., Hygiene, Dr. med., Geh. Med.R., Dir. d. Kgl. Centralst. f. öffentl. Gesundheitspfl., o. ThSchP. Dresden, Residenzstr. 10 I. (München 20/10 50.) **V:** Kost im Krankenhause 77; Kanalgase 82; Luft 84; Oeffentl. Bäder 84.

Renker, Felix, ⊕, Humor. Dresden-Striesen, Wartburgstr. 31. (Leipzig 2/12 67.) **V:** Frau Kanzleirätin, L. 95; Dichter und Schwiegermutter, L. 95; Um schnöd. Mammon, Sch. 96; Verlobung vor dem Feinde, L. 97; Curiert, L. 98; Die zweite Frau, Sch. 98; D. letzte Postillon, Vlksst. 98; Wo ist das Kind? L. 99; Mietzis Entführung, Schw. 99.

Renn, Aemlian, (k.), Ψ, Bibliogr., ♆, Dr. phil., GProf. Landshut. (Jmst, Tirol 2/8 51.) **V:** D. griech. Eigennamen b. Martial 89; IV. u. V. Bayr. Programm-Verzeichn. 90 u. 96.

Renneberg, Aug., VolksschRekt. Mühlhausen in Thür., Wanfriederstraße 17. (Münster 13/12 25.) **V:** Blicke in die Weltgesch. 65, 5. A. 83; Leitfaden für Gesch.-Unterricht 65, 6. A. 91; Lehrb. d. Erdkunde 72; Grundriß d. Erdkunde 72, 2. A. 90.

Renner, Gustav, ♆, Nov. Charlottenburg, Spandauerstr. 15. (Freiburg i. Schl. 17/10 66.) **V:** Ged. 96; N. Ged. 98. *

Renner, Heinrich (Pf. früher Omar Efendi), CC., Politik, 𝒻, Red. d. „Voss. Zeitg". Berlin C, Breitestr. 8/9. (Neumarkt, Schles. 15/9 49.) **V:** Durch Bosnien u. d. Herzegowina kreuz u. quer, 96, 2. A. 97.

Renner, Ludwig, Musik- und Theaterrefer., Red. d. „Allg. Korresp. für Kunst". Berlin W, Fried. Wilhelmstr. 20p. (Hamburg 1/10 68.) ()

Rennert, Karl, BP., Politik, 𝒻, Dr. phil., Vertr. d. „Weser-Ztg". Berlin SW, Zimmerstr. 96. (Weißenfels 1/10 51.) ()

Renorga, s. Auguste Groner.

Renrew, Eugenie, s. Hans Goerlich.

Rentsch, Frau Margarethe (Pf. Marg. Palfy), ♆, 𝒻, Roman, Hauswirtsch. Frauenfrage, Mode, Red. d. „Modenwelt" und „Illustr. Frauenzeitg". Berlin SW, Lindenstr. 11. (Leipzig 24/10 68.)

Rentsch-Nordhoff, Otto, PA., Roman, Politik, ⊙, soz. Frage, ChefRed. d. „Lokalanz. f. Barmen-Elberfeld". Barmen. (Tannroda 14/8 63.)

Rentz, Alfr. Frhr. v., DDeL., 𝒻, Krit., Feuillet.-Red. d. „Schles. Zeitg". Breslau X, Matthiasstr. 90 I. (ebda 1/10 58.)

Rentz, Marga Freifrau v., VB., Nov., Kritik f. Jugendlitt. Breslau X, Matthiasstr. 90 I. (Schreiberhau 28/4 71.)

Renz, B., s. H. Behrens.

Renz, Franz Ser., (k.), D., Inspektor des Knabenseminars. Dillingen a. D. (Altenstadt a. Iller 3/10 60.) **V:** Opfercharakter der Eucharistie nach der Lehre d. Väter d. ersten 3 Jahrh. 92; Geschichte des Meßopfer-Begriffs od. d. alte Glaube u. die neuen Theorien über das Wesen des unblut. Opfers 00.

Renz, Gust. Ad., ♛, Gutsbes. Schramlhof b. Regensb. (Jordanbad 26/7 62.) **V:** Gesch. u. Litt. d. Jordanbades 89; Stiftungen der ehem. Reichsstadt Biberach 89; Kloster Baindt 69; dessen Archivalien 93; Augustiner Chorherrenstift Waldsee 93; Reichsschenken v. Schmalegg-Winterstetten [92. ()

Renz, L. O., s. Maria Lorenz.

Resa, T., s. Therese Gröhe.

Resch, Alfred, ✝, Dogmatik, neuest. Schriftforschg, KirchenR., D., O.-Pfarrer. Zeulenroda, Reuß ä. L. (Greiz 21/4 35.) **V:** Lutherische Rechtfertigungslehre 68; Formalprinzip d. Protestantismus 76; Agrapha, Außercanonische Evangelienfragmente 89; Außercanon. Parallelltexte zu den Evangelien 92 ff.; Kindheitsevangelium 97; Logia Jesu 98.

Resch, Frau Helene, s. Lincke-Resch.

Resch, Pet., (k.), ⚒, ♛, Dir. d. Handelsschule. Bozen, Fleischgasse 45. (Etzendorf 1/1 50.) **V:** D. österr. Wechselrecht 92; Europ. Völkerrecht der Gegenwart 85, 2. A. 90; Mod. Kriegsrecht d. zivil. Staatenwelt 85, 3. A. 90; Aufeinanderfolge d. Welthandelsherrschaft 85; Entwicklungsstufe der Volkswirtschaft 86; Internationale 86; Papsttum u. Völkerrecht 89; Abriß einer Theorie der Wechselkurse 91. ()

Reschiff, s. K. W. Th. Fischer.

Resée, Alfons de, 𝒻, Erz., Nov., Humor, Red. d. „Danzig. Neuest. Nachr." Danzig, Hirschgasse 10 II. (Neustadt b. Danzig 25/11 67.) **V:** Mütterchens Lied, Erz. 96; Seine Rettungsmed. u. a. heitere Gesch. 97; Die Gundel aus der Mühle u. a. Erz. 98; Wegeblüthen, G. 98. ()

Ressel, Emil, ♆, 𝒻, 🖹, ✉, Lehrer, Re-

citator. Ehrenberg-Rumburg, Böhm. (Lusdorf 20/11 62.) **V**: Liederſtrauß aus Böhmens Norden 88; Th. Körner u. ſ. Zeit 91; Flammenzeichen, Freih. u. Vaterlands-Geſänge 95, 2. A. 96; Pflichten des deutſchen Lehrers zu ſ. Volksſtamme 97; Im Rauſchen d. Eichen, Sturm- u. Trutzlieder 99.

Reſſel, Guſt. Andr., Offizial d. Wiener Magiſtrates. Wien IX/2, Eiſengaſſe 30. (ebda 5/4 61.) **V**: A. Teniers' Dichtgn 91, 2. A. 95; Glücksgodl 91; Wiener Vorſtadtgeſchichten 94; Arme Narr'n! Neue Geſch. 00; Der junge Herr! Lebensbild 00. — Außerdem Fachſchr.: Raimund-Theater, Denkſchr. 92; Handb. z. Führung d. Amtsgeſchäfte d. Schulleitgen 92, 2. A. 00; D. Fortbildungsſchule 95.

Reſſel, Wilh. (Pſ. W. v. Bergen, Dr. Ludw. Schwarz), Nov., Naturw. Dresden, Marſchallſtr. 19 I. (Rumburg 8/1 52.) **V**: Traum u. Liebe, G. 78; Moosblumen, G. 83; Empor z. Licht, R. 88, 2. A. 89; Kurpfuſcher, Erz. 89; Echte Pocken und d. naturgemäße Behandlg derſ. 89; Z. Stunde d. Entſcheidung 90; Der Dorfnarr, Erz. 90; Geſundheitsgöttin im Ehejoch, Erz. 91; Aufgeſcheuchte Liebe, Erz. 91; D. animal. Magnetismus als Heilfaktor 91; Mod. Gelehrte, Sch. 97; Ausgew. Gedichte 99. ()

Reßner, Franz, ⊙, Schauſp. München, Akademieſtr. 11 IV. (Wien 25/3 64.) **V**: D. Maieriſchen 97; März 97; Hint. Zaun 99.

Reta, Maxim, ſ. Maxim. Trapp.

Rething, M., ſ. Marie Herting.

Rethwiſch, Ernſt, VB., Dr. jur. u. phil. Berlin W, Achenbachſtr. 15. (ebda 22/11 52.) **V**: Lichtbilder, G. 79, 2. A. 86; Leo XIII., Sch. 79, 2. A. 87; Zwei nationale Studien 85; Schattenbilder, Satiren 86; Stein der Weiſen, R. 86; Tagebuch eines Winzers 86; Inſchrift von Killeen Kormac u. d. Urſprung d. Sprache 86; Bewegung im Weltraum 87, 3. A. 99; Letzte Republikaner, R. 87; Schauſpielerin 88; Keine Kinder, Tr. 88; Biſchof Lothar, Tr. 88; Dankbare Gläubiger, Lſp. 91; Ariadne, Tr. 92; D. Urgeiſt, Ep. Dichtg 92; York, vaterl, Sch. 93; Lieder, Geſ. Ausg. 95; Rurik oder die Gründung Rußlands, Sch. 97; Aufſätze u. Tagesſchriften 99; D. Mozartprieſterin u. a. Nov. 99.

Rethwiſch, Johs, Politik, Eſſays, Red. d. „Säckinger Tagbl." Säckingen, Bad. (Schönberg i. Holſt. 24/5 57.) **V**: D. Deutſchen im Auslande 89.

Reukauf, Auguſt, ℙ, Dr. phil., Sem.-OLehrer. Hildburghauſen. (Meiningen 5/8 67.) **V**: Lehrplan d. ev. Religionsunterr. an höh. Schulen 92; Abnorme Kinder u. ihre Pflege 93; Leſeabende i. Dienſte d. Erziehung 96. **H**: Ev. Relig.-Unterr., Grundlegg u. Präparat. (m. E. Heyer) 99 ff.

Reuleaux, Frz, ⚙, Dr. phil., Prof., o. ThSchP., GRegR. Berlin W, Ahornſtr. 2. (Eſchweiler 30/9 29.) **V**: Konſtruktion und Berechnung d. Federn 57; Thomas'ſche Rechenmaſch. 62, 2. A. 92; Theoretiſche Kinematik 75/99 II; Briefe aus Philadelphia 77; Der Konſtrukteur, 4. A. 82/89; Quer durch Indien 84, 2. A. 85; Maſchine u. Arbeiterfr. 85. ()

Reuleaux, Karl, ♆, ⚙, Ingen. München, Schwanthalerſtr. 80 II. (Eſchweilerpumpe 8/12 26.) **V**: Cypreſſen 86; Den Manen Ludwigs II, 2. A. 87; Katalog für die Heliceen-Genera Euparypha Hartm. u. Xerophila Held 89; Ital. Sonette, 2. A. 90; Zwei Worte z. bleib. Ehrenrettung deutſch. Wiſſens u. Wirkens, 4. A. 90; Vaterländ. Sonette, 2. A. 91; Märchen f. große Kinder 91; Raketen u. Veilchen, 2. A. 92; Gelegenheitsſonette 92; Ein Tag in d. Hölle od. Ugolino u. Roger, 2. A. 93; Myſteriöſe Sonette, 3. A. 93; Fabeln, Romanzen u. Balladen, 3. A. 94; Lenze 94; Neue Sonette 95; Geſ. Sonette 96; Des Königs Brevier 97. ()

Reulecke, Aug., LB., hiſt. Erz., Lehrer. Reinsdorf b. Artern. (Kl.-Rechtenbach 11/12 63.) **V**: Treuer Tod, Erz. 92; D. Leuthener Schwerenöther, Erz. 96; Kaltgeſtellt u. a. Hum. 96; St. Bernhard hilf! Erz. 98; Die Nonne v. Gehofen, R. 98. ()

Reuling, Carlot, ⊙, Roman, Dr. phil. Berlin SW, Barutherſtr. 4 II. (Michelſtadt 20/3 61.) **V**: Geopfert, Dr.; Cecile, Sch.; Glücklich, R. 90; Kom. Figur in d. wichtigſten deut. Dramen bis z. 17. Jahrh. 90; Aus Hag u. Tann, März.; Knecht Hagebuchen; Odenwald, März.; Zwiſch. Licht u. Dunkel, März.; D. Mann im Schatten, Kom.; Fragwürd. Geſtalten, Sk.; Die gerechte Welt, Tragikom.; Das Stärkere, Sch.; Anno Dazumal, Schw.; Der bunte Schleier, Märchendr. ()

Reuling, Wilh., Epigrammatiker, ⚒, Dr. jur., Kaiſerl. JuſtR. Berlin SW, Friedrichſtr. 14. (Darmſtadt 27/5 37.) **V**: Diſtichen, 2 Hefte 87/88, Neue Ausg. 96 I; Das Ebenburtsrecht des Lippiſchen Hauſes nach Hausgeſetzen u. Hausobſervanz 97; Beiträge z. Patentrecht 99.

Reuſch, Franz Heinr., ✝, Litt.♛, D., o. UP. Bonn. (Brilon 4/12 25.) **V**: Erklär. d. Buches Baruch 53; Buch Tobias 57; Lehrb. d. Einleitg i. d. A. T., 4. A. 70; Bibel u. Natur, 4. A. 76; Berichte üb. d. in Bonn geh. Unions-Confer. 74 u. 75; Theol. Facult. od. Seminare 73; Luis de Leon 73; Drei Predigten 74; D. bibl. Schöpfungsgeſch. 77; Die deut. Biſchöfe u. der Aberglaube 79; Gebetbuch 79; Index d. verbot. Bücher 83/85; Geſch. d. Moralſtreitigk. in d. röm.-kath. Kirche (mit Döllinger) T. II 88; Die Fälſchungen in dem Tractat des Thomas von Aquin gegen d. Griechen 90;

Gebetbuch für kath. Christen, Kl. Ausg. 91; Beitr. zur Gesch. des Jesuitenordens 94. H: D. Indices libr.prohib. des 16. Jahrh. 85; Bellarmins Selbstbiogr. 88; Index libr. proh. gedr. z. Parma 1580 89; Döllinger, Briefe u. Erklär. üb. d. vatik. Dekrete 90; Döllingers kl. Schriften 90. ()

Reusch, Hans Henrik, Geologie, Dr., Dir. d. geolog. Landesuntersuchung Norwegen. Christiania, Kronprinzensgade 10. (Bergen $^{5}/_{9}$ 52.) V: D. Fossilien führenden krystall. Schiefer v. Bergen in Norwegen, deutsch v. R. Baldauf 83; Natur kundskab. No. 2 90, 8. A. 99; Folk og Natur i Finmarken 95.

Reuschel, Karl, Litt. ♛, Volkskunde, Dr. phil., GLehrer. Dresden-A., Pillnitzer Str. 55. (Chemnitz $^{4}/_{5}$ 72.) V: Untersuchgen zu d. deutsch. Weltgerichtsdichtungen 95. *

Reuß, Aug. Ritter v., Augenheilkde, Dr. med. u. chir., ao. UP. Wien I, Wallfischgasse 4. (Bilin $^{5}/_{11}$ 41.) V: Ophthalmometrische Studien 69.

Reuß, Franz, ♛, ⁂, Dr. phil., Sem.-Lehrer. Eichstätt, Bay. (Langendorf, Unterfranken $^{30}/_{11}$ 46.) V: Leitfaden d. dtschen Grammatik 85; C. W. Dohms Schrift „Ueber d. bürgerl. Verbesserung d. Juden" u. deren Einwirkung auf d. gebild. Stände Deutschlands 91; Die philanthropisch-pädagog. Bestrebungen der Gegenwart 91.

Reuß, Jenny v., s. Jenny Hoernes.

Reuß, Theod., (k.), PA., Politik, Manöverberichte. Berlin W, Mohrenstr. 61 IV. (Augsburg $^{28}/_{6}$ 55.) V: Matrimonial Question 86; Guide of Berlin 90, 2. A. 92; The Carlovingians 94; Pessimus 95. Ue: Wildenbruch, Dr.; Wagner, D. Feen.

Reuß, Frl. Zoë v., DDeL., Nov., Roman, ⊙. Liegnitz. (Mauderode $^{28}/_{10}$ 42.) V: Woge der Sündflut, R. 75; Zurückgeblieben in Feindesland, R. 77; D. Kodizill, R. 85; D. kleine Töffel, Erz. 93. ()

Reuter, Fr. Gabr., Nov., /. Berlin-Wilmersdorf, Hagenauerstr. 2. (Alexandrien $^{8}/_{2}$ 59.) V: Glück u. Geld, R. 88; Episode Hopkins; Zu spät; Zwei Stud. 89; Kolonistenvolk, R. 91; Ikas Bild, L. 94; Aus guter Familie, R. 95; Lebenskünstler, R. 96; Frau Bürgelin u. ihr. Söhne, R. 99.

Reuter, Matthias, sprachl. Richtung, RealGPrf. Schwäb. Gmünd, Turniergraben 6. (Sulgen b. Schramberg $^{22}/_{2}$ 35.) V: 75 Stücke zur Einübung franz. Sprachregeln 90, 2. A. 92; D. Parsen und ihre Schriften 93; Hauptregeln der französ. Gramm. 94; Zusammenh. Stücke z. Einübung franz. Sprachregeln 96; Frz. Gramm. f. höh. Lehranstalten 99.

Reuther, Rudolf, BürgerschLehrer, H: v. „Willst du gesund werden?" Leipzig-Reudnitz, Rathausstr. 50 III. (Annaberg im sächs. Erzgeb. 57.)

Revel, Hugo Alphonse, Nov., ⊙. Berlin-Friedenau, Beckerstr. 10. (Wien.) V: Der Muezzin, Dr. 92; Thanatos, Tr. 96; Hermeline 97; Frau Lüge 98; Eigentümliche Prinzeß 98; Um eine Station weiter, L. 99. *

Reventlow, Franciska Gräfin zu, Humor. München, Werneckstr. 19 I. (Husum $^{18}/_{5}$ 71.) V: Klosterjungen, Humoresk. (m. Eugen Thossan) 97.

Revocatus, P., s. P. Exped. Schmidt.

Rex, Dr., s. Paul Langenscheidt.

Rex, Hugo, ♌, Dr. med., ao. ö. UP. a. d. deut. U. Prag, Weinberge, Jungmannstr. 11. ()

Rexhäuser, L., Red. d. „Corresp. für Deutschlds Buchdrucker u. Schriftgießer". Leipzig-A., Roßbachstr. 10 I. (München $^{7}/_{1}$ 63.) V: Illustr. Familienbuch d. Naturheilkunde 95.

Rey, Eugène, Ornithol., Entomol., Dr. phil., Red. d. „Monatsschr. d. dtsch. Vogelschutzver." Leipzig, Floßplatz 11. (Berlin $^{17}/_{2}$ 38.) V: Synonymik d. europ. Brutvögel 72; Illustr. Naturgesch. 84; Altes u. Neues aus d. Haushalte d. Kuckuck 92. ()

Reye, Theod., ♐, ∩, Dr. phil., o. UP. Straßburg, Dietrichstaden 6. (Cuxhaven $^{20}/_{6}$ 38). V: Geometrie d. Lage 66|68 II, I 4. A. 99, II u. III, 3. A. 92; Wirbelstürme, Tornados u. Wettersäulen 72; Synthet. Geom. d. Kugeln u. linearen Kugelsyst. 79.

Reyer, Eduard, ▲, Dr. jur., ao. UP. Wien IX, Liechtensteinstr. 47. (Salzburg $^{10}/_{5}$ 49.) V: Aus Toskana 84; Theoret. Geologie 88; Geolog. u. geograph. Experimente 92; Ursachen der Deformationen u. d. Gebirgsbildung 92; Organis. der Volksbibliotheken 93; Handb. d. Volksbildgswesens 96.

Reymond, Anton, Epos, Nov., ♆, ⊙, /, Dr. med. Wien V, Hundsthurmerstr. 88. (Ungar. Aigen $^{18}/_{12}$ 61.) V: Gesühnt, Ep. Erz. 97; Arznei, R. 97; Aus dem Frauenleben, G. 97. ()

Reymond, Moritz v., /, ⚔, ♛, Hum. Berlin-Friedenau, Begasstr. 7. (Wien $^{30}/_{6}$ 33.) V: Kulturkampf in der Bronze 77; Laienbrevier des Häckelismus 77|80 III; Buch v. gesunden u. kranken Herrn Meyer 79; Naturforsch.-Saturnalien 79; A. Bord des Jules Verne, Hum. 79; Neuer freier Parnaß, Hum. 79; D. sterbende Freimaurer 81; Geliebte Brüder 81; Kleine Schweninger 86; Kl. Jäger 86; 100jährig. Knigge 87; Geheimnisvolle Hochzeitsreise u. a. 89; Lachtäubchen u. a. 90; An e. Haar gefangen u. a. 90; D. mitteleurop. Kriege (mit Major Scheibert) 90; Berl. Pflaster 90; Weltgesch. 92; Junge Welt und was ihr gefällt 94; Ill. Länder- und Völkerkunde 98. ()

Rhein, A. vom, s. Alphons Stengele.

Rhein, Alphons von, s. Herm. Jos. Ohrem-Bonn.

Rhein, Jos. Elmar vom, s. Joh. Elmar.
Rheinhardt, s. Joh. Moser. [Grunau.
Rheinthal, Fr. v., s. Ed. Friedberg.
Rhena, A., s. Alfred Ahner.
Rhenanus, s. A. Klee u. Ferd. Heyl.
Rhenanus, Beatus, s. Theod. Birt.
Rhenanus, Rich., s. Rich. Breuer.
Ribbeck, Konrad, Dr. phil., OLehrer. Essen a. Ruhr. V: Gesch. d. Essener Gymn. 97/98 II. (*)
Ribbeck, Woldem., klass. Ψ, Dr. phil., GP. u. Dir. Berlin SW, Kleinbeerenstr. 2. (Erfurt 17/2 30.) V: Zenodotearum quaest. specimen I 52; Bentleys Abhlgn über die Briefe des Phalaris 2c. 57; Die Acharner des Aristophanes 64; Die Ritter dess. 67; Homer. Formenlehre, 3. A. 95; Archestrati Syracusii sive Gelensis quae feruntur apud Athenaeum reliquiae 77; Homer. Miszellen 88; Uebersetzungsproben 90; Griech. Schulgrammatik 91; Griech. Elementarlesebuch 92. ()
Ricardo, Signor, s. Martin Behrend.
Ricek, Leopold Georg, /, Nov., Lehrer. Gerolding, N.-Oester. (Wien 15/11 63.) V: Gelehrter Zecher goldnes Alphabet 98. ()
Richard, Klara, s. Franziska Groth.
Richard, W., s. Richard Wendelmuth.
Richelmann, Georg, Hptm. Halberstadt. (Zeitz 17/3 51.) V: Meine Erlebnisse in der Wißmanntruppe 92; Die Nutzbarmachung Deutsch-Ost-Afrikas 94. ()
Richter, Frau Dr. (Ps. Edna Fern). St. Louis, Mo. VSt.A. (Adresse: „Westl. Post"). (*)
Richter, Arthur, ♛, Dr. phil., Custos a.d.Kgl. öffentl.Bibliothek. Dresden-N., Wilhelminenstr.10. (ebda 16/7 62.) V: Erasmusstudien 91; F.C.Neuberin, Ein Deutsch. Vorspiel 1734 97.
Richter, Arthur, Journal., Kunstkritik, Rektor. Posen, Halbdorfstr. 26. (Osterode i. O.-P. 1/7 58.) ()
Richter, Arwed, ♛, Dr. phil., OLehr. Hamburg-Eilbeck, Peterskampweg 27 II. (Oderwitz 20/7 62.) V: Der Reichstag zu Nürnberg 1524 88.
Richter, Christ., ∎, ✝, Lehr. Sparow, Alt-Schwerin. (Grabowhöfe bei Waren 10/7 34.) V: Handb. d. christl.-kirchl. Archäolog. 82; Was hat der Lehrer zu thun, um eine gute Schuldisziplin herzustellen u. zu erhalten? 82, 2. A. 96; Kleines Handbuch d. dtschen Synonymen 88; Bau d. klein. Katechism. Luthers 91; Katechet. Unterredungen üb. d. Leidens- u. Herrlichkeitsgesch. d. Herrn 91; Die christl.-kirchl. Altertümer dargest. für das Christenvolk 93; D. christl. Sinnbilder in ihrer Bedeutg 96; Die Aufgabe der christl. Volkssch. als Erziehungsanstalt dem Hause, der Kirche, dem Staate gegenüber 96; Der kl. Katechismus Luthers, Ausgel. für d. christl. Haus 98. ()
Richter, Eduard, ●, Dr. phil., o. UP. Graz. (Mannersdorf 47.) V: Hist. Geogr. als Unterr.Gegenstand 77; Herzogt. Salzburg 81; Untersuch. zur hist. Geogr.; Gletscher der Ostalpen 89; Urk. z. Gesch. d. Vernagtgletschers 92; Lehrb. d. Geogr. 93; Atlas d. Oester. Alpenseen 96; Seestudien 97. ()
Richter, Erich, VB., ✗, Dr. med., H: d. „Journ. f. Zahnheilkde", Zahnärztl. Adreßbuch für den europ. Continent. Berlin N, Chausseestr. 1 a. (Reichenstein 23/8 46.) V: Gesch. d. Zahnheilkde 95. ()
Richter, Eugen, Politik, ✉, M.d.R.u.d. preuß. Abg.H. Charlottenburg, Hardenbergstr. 18. (Düsseldorf 30/7 38.) V: Konsumvereine 67; Preuß. Staatsschuldenwesen 69; Irrlehren der Sozialdemokr. 90; Sozialdemokr. Zukunftsbild 91; Im alten Reichstag 94/96; Polit. ABC 79/98; Jugenderinnergen 96; Pol. Broschüren.
?**Richter**, Eugen (Ps. Paul Höffer, Paul Friedrich), /, ⊙, Dr. phil., Chefred. der „Hamb. Staatsbürger-Ztg." u. d. „Zeitg d. Grundeigentüm. Hambgs", Dramaturg, Ue: EFISpHD. Hamburg, Kolonnaden 18. (Magdeburg 22/2 39.) V: Ein neuer Esau, L. 66; Zwei Anwälte d. Rechts, R. 76; Farbig Blut, N. 79; Lieder bei Hunger u. Durst 80; Unruhige Herzen, N. 80; Poet. Malereien 81; Dominikaner, R. 82; Herzenszwiespalt, N. 83; Aus Anstand geheiratet 83; Neue Sagenchronik 83; In Dunkelzelle 83; Im Kurierzug II. Kl. 83; Auf hoher Wacht, R.; Uns. schwarz. Landsleute, Vst.; Uns. Schutzleute, P.; Stettin u. Berlin, P.; Traumfahren 91; D. Musen neuer Hort, szen. Prolog 91; Fee Lugina, Weihnachtskomödie 91; Das Geheimnis des Herrn Stadtrat, N. 92; E. Testamentsvollstreckg, N. 92; Religions- u. Gewissensfreiheit 92; Bürgerl. Aristokratie, R. 93; Aus d. Hefe d. Volkes, R. 93; Nieder mit d. Taktstock 95; Ins Quartier, N. 96; Glückl. Leute, L. 98; Tedje Pultfarken u. s. Mietze, Vst. 98. ()
?**Richter**, Franz, Journalist, Red. der „Neuen Post". Berlin-Schöneberg, Erdmannstr. 13. ()
Richter, Gustav, ♛, Ψ, ∎, Dr. phil., G.-HofR., GDir., GP. Jena. (Naumburg 29/6 38.) V: De Senecae trag. auctore 62; L. Annaei Senecae tragoediae (mit A. Peiper) 67; De corruptis quibusd. Senecae trag. locis 94; Krit. Unters. z. Sen.-Trag. 99; Annalen der dtschn Gesch. i. MAlter (m. H. Kohl) 73/97 III; Grundriß d. allg. Gesch. 81/93 III; Zeittafeln d. dtschn Gesch. i. MAlter 81; D. alte Gymnas. in Jena 86/87; M. Seebeck 86; Das Jenaer Lutherfestspiel 89; Ad. Lipsius 93; Zur Frage d. Gymnasialseminare 95; Unterricht und geistige Ermüdung 95; Vier Schulreden 97. H: Zeitschr. f. Thür. Geschichte u. Altertumskde 79/85; Lehrproben

u. Lehrgänge aus d. Praxis d. Gymnasien u. Realsch., Heft 1|8 (mit O. Frick) 84|86; Symbola Gymnasii Jenensis 94.

Richter, Heinr. M., CC., österr. ♚, Biogr., Dr. phil., o. UP., K. K. Hofrat, Red. Wien III, Siegelgasse 1. (Prag 10/1 41.) **V:** G. v. Podiebrad 63; Nürnberger Religionsfriede 64; Oesterr. Volkslieder u. Volksschriften im 7j. Kriege 66, 2. A. 69; Repetitorium d. Universalgesch. v. d. ält. Zeit bis a. d. Gegenw. 68, 2. A. 72; Prinz Eugen 72; Entwicklg d. kaufm. Wissensch. 73; Piccolomini 74; Geistesströmungen, 2. A. 76; Aus d. Messias- u. Werther-Zeit 82; Presse Wiens v. 1848|88 88.

Richter, Frl. Helene, engl. Litt. Wien XIX, Carl Ludwigstr. 69. (ebda 4/8 61.) **Ue:** Shelley, Der entfesselte Prometheus 94; Mary Wollstonecraft 97; Percy Bysthe Shelley 98. ()

Richter, Herm., ♚, Dr. phil., ev. Pfr. Mülheim a. Ruhr, Werthgasse 15. (Düsseldorf 17/10 44.) **V:** Paulus u. Jakobus 70; Festpredigten 72; Uebersichtskarte üb. d. Gust. Ad.-Vereins-Gebiete in Rheinl.-Westf. 80; Gesch. d. evang.-luther. Gemeinde zu Mülheim a. d. Ruhr 82; Gesch. der berg. Unterherrschaft Broich u. der Stadt Mülheim a. d. Ruhr (mit Dr. Klanke) 90; Funken unter der Asche, die Vertreibg d. Protestanten v. Locarno 1555 91; Heldenkampf der Waldenser 1689 92; Waldenser-Jubiläum 1889 92; 3 Tage in der evang. Diaspora in den österr. Alpen 93; Auf Luthers Spuren in Rom 95; 3 Sonntage a. d. norw. Fjords 96.

Richter, Jean Paul, Kunst♚, Dr. phil., Privatgelehrter. London 14, Hall Road, NW u. San Felice Circeo, Prov. Rom. (Dresden 7/1 47.) **V:** Mosaiken v. Ravenna 78; Ursprung d. abendl. Kirchengebäude 78; Leonardo 80|81; Catalogue of the Pictures in the Dulwich College Gallery 80; The Literary Works of Leonardo da Vinci I u. II; Italian Art in the Nat.-G. 83; Notes on Vasaris Lives 85; Descriptive Catalogue of the Collection of Pictures belonging to the Earl of Northbrook 89; Quellen d. Byzantin. Kunstgesch. 97; Pictures and Drawings of Edw. Armitage, R. A. 98; Lectures on the Nat. Gallery 98.

Richter, J. W. Otto (Pf. Otto v. Golmen u. O. R. Misera), VB., ♚, 🖃, ⊜, ⊙, Germanistik, Erdkde, Erz., Roman, Nov., Dr. phil., GP. Berlin-Friedenau, Ringstr. 6. (Schloß Pretzsch 19/9 39.) **V:** Astern u. Veilchen, Lyr. G. 68; Erziehg d. weibl. Jugend i. deutsch-nat. Sinne 69, 2. A. 72; Deutsche Dichter des MA. im Kampfe f. d. Kaiser wider d. Papst 71; Lyr. Dichtg d. dtschn MA. 72; Schulandachten 74; Dtsch. Unterr. a. höh. Schulen 76; Dtsch. Kyffhäuserb. 76; Geograph. Unterr., bes. auf höh. Schulen 77; Atlas f. Schulen 80, 70. Tausend 00; Kl. Kyffhäuserbuch 81, 2. A. 91; Lehrb. f. d. evang. Religionsunterr. 70, 2. A. 83; Sagen v. Thüringen u. d. Harz 84; Landschaftl. Charakterbilder 85, 2. A. 90; Neubearbeitung d. Erdkunde v. Cassiano 86 u. 91; Das dtsche Reich 91; Deutschland in d. Kulturwelt 91; D. Ahnen d. preuß. Könige 92; Brandenburg-Preußens Vorzeit 92; Erz. a. d. pr. Reformationsgesch. IV. u. Erz. aus d. Zeit d. preuß. Ordensstaates V. 93; H. Monte, Tr. 93; D. Siebzauber, Sch. 93; Drei Bücher von Albrecht dem Bären 94; Otto IV. mit dem Pfeile; Waldemar d. Gr.; Unter d. Wittelsbachern u. Waldemars Wiederkunft, Erz.; Albrecht d. Bär, dr. Charakterbild; All' Deutsch, dr. Gemälde 95; A. Dürer, 3 Erzähl. aus dem Kunstleben Alt-Nürnbergs 97; Thilo v. Wardenberg, Berliner Zeit- u. Charakterbild a. d. 2. Hälfte des 14. Jahrh. 98; Deut. Sagenschatz I 99; Adam Krafft, Alt-Nürnberger Künstlerbild 99; Berlin-Kölln, Bilder aus d. Entwicklungsgesch. d. Reichshauptstadt 00.

Richter, Josef, CC., Red. d. „Ill. Wien. Extrabl." Wien IX. Hahngasse 6. (*)

Richter, Karl, 🖃, Bürgerschuldir., H: d. „Pädag. Bibl." Leipzig, Lampestr. 7 II. (Somsdorf b. Tharandt 5/12 37.) **V:** Seelsorge durch Unterr. 62; Anforderg d. Gegenwart a. d. Volksschullehr. 67; Anschauungsunterr. i. d. Elementarkl. 69, 3. A. 87; Emanzipation der Schule von der Kirche 70; Reform d. Lehrerseminare 74; Kindergarten u. Volksschule 76; Luther 83; Bibl. Gesch. 86, 5. A. 97; Herbart-Zillerschen formal. Stufen 88, 2. A. 98; Diesterweg 90; Diesterwegs Wegweiser f. dtsche Lehrer 90; Koch- u. Haushaltgsschulen 92; Leipz. Schwachsinnigenschule 93; Deut. Leseb. f. mehrkl. Schulen (m. A.) 94, 4.—7. A. 98. ()

Richter, Frau Dr. Louise, Roman, ⊙. London NW, 14 Hall Road. (Brussa, Kl.-Asien 24/5 50.) **V:** Melita oder e. türk. Liebesgesch. 86. **Ue:** Italien. Meister in dtschen Gallerien 83. ()

Richter, Max, ⁄. Erbach i. O. (Oels[nitz 6/3 68.) ()

Richter, Oswald, indisch-iran. Ψ, Ethnographie, Dr. phil., Assistent am Kgl. Zool. u. Anthr.-Ethn. Mus. Dresden-A., Gabelsbergerstr. 21 II l. (Schneeberg, Sachs. 5/9 73.)

Richter, Otto, röm. Topogr., Dr. phil., Prof., GDir. Berlin W 30, Grunewaldstr., Prinz Heinrich-Gymn. (ebda 6/4 43.) **V:** Lat. Leseb. 79, 7. A. 93/95; Befestigung d. Janiculum 82; Gesch. d. röm. Rednerbühne 84; Ueber antike Steinmetzzeichen 85; Röm. Topographie 89; Plan des Forum Romanum 93. ()

Richter, Otto, ♚, Dr. phil., Stadtarch. Dresden, Bernhardstr. 13. (Meißen 31/8 52.) **V:** Organisation d. Basl. Konzils 77;

Verfassgs- u. Verwaltgsgesch. v. Dresden 85|91 III; Dresdn. Straßenansichten v. 1678 92; Canaletto-Mappe 94; Atlas z. Gesch. Dresdens 98. H: d. „Dresdn. Geschichtsblätter".

Richter, Paul, s. Friedr. Gust. Triesch.

Richter, Paul Emil, Bibliothekwiss., Bibliogr., 2. OBiblioth. der Kgl. öffentl. Bibl. Dresden-N., Ritterstr. 10. (ebda 18|8 44.) V: Verz. d. Periodica i. Besitz d. K. öff. Bibl. zu Dresden 80; Univ.-Kal. für das Studienjahr 82|83; Adreßb. d. Prof., Dozenten u. Lektoren d. Univ. u. techn. Hochschul. Deutschl. 83, 89, 91; Verz. v. Forschern in wiss. Landes- u. Volkskde MEuropas 87; Litt. der Landes- u. Volkskde d. Kgr. Sachsen 89; Nachträge 92|98 III; Bibl. geogr. Germ. Litt. der Landes- u. Volkskunde des dtschen Reiches 96.

Richter, Richard Immanuel, Dr. phil., H: (m. Ilberg) „Neue Jahrb. für klass. Altertum, deutsche Litt. u. Pädagogik", o. HonPrf., Dir. d. pädag. Sem. d. Univ. Leipzig, Parthenstr. 1 II. (10|10 39.) ()

Richter, Stefan, ✓, 🖃, Landtagsabg., Dir. d. Centralverb. d. deutschen landw. Genossensch. Böhmens, Red. d. Zeitschrift „Der deutsche Landwirt" 2c. Prag-Smichow, Ferdinandsquai 18. (Groß-Peterssdorf (Mähr.) 7|7 61.) V: Böhmens Creditorganisationen 97; Die landw. Berufsgenossenschaft u. das Rentengut 98; Die Landarbeiterfrage u. d. Organisation des landw. Arbeitsmarktes in Böhmen 98; D. landw. Genossenschaftswesen in einigen deutschen Staaten 97; Zur Frage d. Verallgemeinerung d. Altersrenten- u. Ausfteuerversich. als Mittel z. Entlastung d. Grundbesitzes von drückenden Ausgedingeverpflichtungen u. Erbabfindungen 96; D. bäuerl. Ausgedinge u. dessen Ersatz durch eine Altersrente 91; Ueber Kultur- und Züchtung des Rübensamens 91; Fünfzehn Gebote d. Kälberaufzucht 91; Die zehn Gebote des Stierhälters 2c. 91. *

Richter, Wilh., (k.), ♛, 🌐, GOLehr. Paderborn, Kasselstr. 27. (Drensteinfurt 17|4 54.) V: Nieberdings Schulgeographie, 22. A. 95; Streifzüge auf dem Gebiet der heutig. Schulgeogr. 88; D. deut. Kolonien 92, 2. A. 95; Gesch. der Paderborner Jesuiten I 92; Jesuitenkirche zu Paderb. 92; Studien u. Quellen zur Paderb. Gesch. I 93; Die vom „Teufel Besessenen" im Paderb. Lande unter d. Reg. Th. Adolfs v. d. Reck und d. Exorcist P. B. Löper SJ. 93; Handschr. Verz. d. Theod. Bibl. z. Pad. 96; Gesch. Einleit. z. d. Inventarisation d. Bau- u. Kunstdenkmäler d. Kr. Paderborn 98; Gesch. d. Stadt Paderb. I 99.

Richter-Rangger, Wilh. Edl. v. (Pf. Wever), Musik, ♌, Krit., ✓, Ue: EFI, Red., Prf. Triest, Via dei Navali 9. (Mantua 7|9 57.) V: Uebelstände i. Vereinsleben 90; Ein Mahnwort 90; Am Tage des Gerichtes 90; Die musikalische Erziehung 94; Das Märchenbuch 94; Aus der grünen Mark 95.

Richthofen, Ferd. Frhr. v., 🌐, Dr. med. u. phil., o. UP. Berlin W, Kurfürstenstr. 117. (Karlsruhe i. Schl. 5|5 33.) V: China 77; Aufgaben u. Methoden der heutigen Geographie. ()

Richtmann, Eugen, ✠. Cöln a. Rh., Agrippastr. 33. (Solingen 7|9 62.) V: Aus zwei Welten, D. 95.

Rick, Wolfgang, ♌, ✓, Red. d. Fachzeitschr. „Bahnfrei", OOffizial d. Kais. Ferd.-Nordbahn. Wien II, Nordbahnstr. 52. (ebda 1|4 54.) V: Familie Klinger, Vst. 93. H: Karl Rick, Klostergeschichten 93. ()

Ricken, Wilh., mod. Ψ, Dr. phil., R.-SchulDir. Hagen i. W. (Alsum 11|12 56.) V: Untersuchgen üb. d. metr. Technik Corneilles 84; Elem. Buch der franz. Sprache 87 f., 2. A. 90; R. Elem.-Bch d. frz. Spr. 93, 2. A. 94; Grammatik der frz. Sprache 93, 2. A. 94; La France, le pays et son peuple 93; Le Tour de la France en cinq mois 93, 5. A. 99; Uebungsbuch z. Uebersetz. ins Franz. f. mittl. u. obere Stufe 93; Lehrgang der franz. Spr. für Realsch. 94, f. Mädchenschul. 94; Beschreib. d. Hölzelschen Jahreszeitenbilder in franz. Sprache als Grundlage für d. Unterr. 94; Kl. franz. Syntax 95; Kl. franz. Schulgrammatik 95; Kl. frz. Lesebuch nebst Gedichtsammlg 96; Lexique de la France, le pays et son peuple 96; Franz. Schulgramm. für h. Mädchenschul. 96; Franz. Sprachstoffe als Livre du Maitre a) z. Schulgramm. f. Mädchensch. b) z. Uebgsbuch.

Ricker, P. Anselm, (k.) OSB, ✝, D., o. UP., geistl. R. Wien I, Freiung 6. (Preßburg 24.) V: Via dolorosa 66; D. Syllabus 67; Ecce homo! 69; Immortalitas 71; Kathol. Glaubens- u. Sittenlehre 72; Verwalt. d. Bußsakr. 73; Leitf. d. Pastoraltheol., 2. A. 78; D. kath. Kirche in ihrem Gebr., 2. A. 82; Pastoral-Psychiatrie 88, 2. A. 89; Katechetik, 3. A. 90; Predigten. ()

Rickert, Heinrich, Politik. M. d. R. u. d. pr. Abg. H., Mitbes. d. „Danziger Ztg." Danzig u. Berlin W, Tiergartenstraße 37. (Danzig 27|12 33.) V: Konservative Aera u. d. nächste Aufgabe d. pr. Landt. 88. ()

Rickert, Heinr., ⁂, Dr. phil., o. UP. Freiburg i. Br., Goethestr. 57. (Danzig 63.) V: Zur Lehre von der Definition 88; Gegenstand der Erkenntnis 92; Grenzen d. naturwiss. Begriffsbildung I 96; Kulturwissenschaft u. Naturwissenschaft 99; Fichtes Atheismusstreit u. d. Kantische Philos. 99.

Rickmeyer, Frl. Marie (Pf. C. Winter), ✓, Erz., Nov. Marienstädt-Niederbreisig, Rhpr. (Blumenthal 1|4 48.) V: Auf daß dir's wohlgehe 85; Auf festem

Grunde 87; Meister Willtack 93, 2. A. 97; Glückskinder 94; Wilhelms goldene Schuhe 94, 2. A. 97; Im Abendlicht 96; Unvergessen 98; Auf alten Pfaden 99.

Riecke, G. Adolf, Kulturꝛ, Dr. phil. Tübingen, Christophstr. 2. (ebda 13/1 29.) **V**: Varro, der röm. Landwirt 61; Pythagoras 83; Cornelia, Erz. 86; Vaterländ. Erz. 96/97; H. Wildeck, Erz. 97.

Riecke, Osk. (Pf. D. Perron), PA., ✪, ✠, **Ue**: F, Stellv. Chefred. d. „Hamb. Fremdenbl." Hamburg III, Alsterstr. 22. (ebda 4/2 48.) **V**: Ged. 72; Warum haben Sie das nicht gesagt? L. 76; Aufrichtiger Lügner, L. 79; Frauenpolitik, L. 81; Blinde Liebe, L. 82; Clara, R. 84; Ich u. meine Schwiegermutter, L. 87; D. Kunstreiterin, R. 93. ()

Riedel, Karl Louis, ✠, Erz. in vogtländ. Mundart, Lehrer. Meßbach bei Plauen im V. (Gelenau 29/4 47.) **V**: Derham is derham 84, 5. A. 92; In d. Hutzenstum 85, 5. A. 97; Bornkinnel 86, 3. A. 93; Af ne Summerhaufen 87, 3. A. 97; Der Foosnetnarr 88, 3. A. 97; Im Espich 89, 3. A. 97; D. Holzspitzbu 90, 3. A. 97; Aus ne Milmesgrund 91, 3. A. 97; Alle Riet a Luth allaa 92, 3. A. 97; Vugelsteller 93, 3. A. 97; Kunnele 94, 3. A. 97; De olbere Mum 95, 3. A. 97; Ner a alte Gumfer 96, 3. A. 97; Hahnickele 97, 3. A. 97; Sämmtl. 14 Bändchen vereinigt als Volksausg. 97; Aus d. Maikäferzeit 98, 2. A. 98; 's gruße Lus ꝛc. 99, 2. A. 99.

Riedel, Paul, Journalist. Berlin-Britz, Chausseestr. 38.

Riedel-Ahrens, Frau Bertha (Pf. Silvio Lugano), Roman, Nov. Halle, Yorkstraße 79. (Lübeck 16/9 50.) **V**: Enthüllte Frauenherzen, R. 83, 2. A. 84; König d. Nacht, R. 84, 3. A. 90; Schiffbruch 85; Rolandsholm 86; Trop. Nächte 88; Vaters Geheimnis, R. 80 II; Zwei Frauen, R. 90; Im Tode vereint 90; Santa Rosa 91; Juvenals Liebe 92; Primavere 92; Im grauen Schloß 92; Tragödie des Lebens 93; Nik. Erichsens Töchter 93; A. Trümmern 94; Santa Clara 95; Heldenseelen; Andora 95; Unt. Palmen; O du barmherziges Meer 97; Verlorenes Paradies, R. 97; Verschlossene Pforten, R. 98; Senator Dettloff, R. 98. ()

Rieder, Willy, humorist. ✠, Beamter. Wien XV, Felberstr. 26. (ebd. 12/12 71.) *

Riedl, Julius, Theater, ✪, Prof., Red. d. „Grazer Zeitung u. Morgenpost". Graz, Schumanngasse 3. ()

Riedl, Peter, ✪, ✓. Prag, Wenzelsplatz 45. (Karolinenthal 19/12 52.) **V**: Scipio Africanus Minor 89; Narrenrecht 89; König Lear, P.; Glück, Sch. 95; Der Graf Gleichen, Op. 96. ()

Riedl, Willibald, ✪, Roman, Red. d. „N. W. Journal". Wien XVIII, Währinger Gürtel 53. (Laa a. d. Th. 23/5 63.) *

Riedler, Alois, ✪, Geh. RegR., Prof., Rektor d. THSch., Dr. rer. techn. h. c., Berlin W, Rauchstr. 7 II. **V**: Schnellbetrieb 90. **H**: Chronik d. Techn. Hochsch. zu Berlin 1799—1899 99. (*)

Riedt, Ludw., (k.), Kanzlist. Wolfegg Württ. (Kreßbach 3/8 33.) **V**: Lebenserfahrung e. Convertiten, 3. A. 89; Heiteres u. Ernstes in Krieg und Frieden I 90; Bunte Erz. e. Convertiten 93; Gebetb. für dtsche kath. Soldaten 95; Milit. Charakter- und Zeitbilder 97; Franziskusblüten 98. ()

Rief, Richard, Red. d. „Allg. Buchhändlerzeitung". Leipzig, Neustadt, Kirchstr. 89 I. (ebda 6/10 70.) *

Riefenstahl, Theodor, ✗, Nov. Dr. med. SanitR. Kaiser Wilhelmbad z. Driburg b. Paderborn. (Münster, W. 6/8 35.) **V**: Bad Driburg 66, 2. A. 71; Künstl. Ernährung d. Kindes 76, 2. A. 83; Aus d. Krankenwelt, Erz 84; Aus d. Tagebuch e. Hypochonders, Bad Driburg, N. 86; German. u. Roman. Poesien in freier Umdichtung, I: Holländ. Poesien u. Th. Moore. ()

Rieg, Jgn. Clemens, (k.), Statistik, Ehrenk. v. L., Pfr. Rammingen b. Ulm. (Mögglingen 25/6 51.) **V**: Almanach f. d. kath. Geistl. d. Diözese Rottenburg 80, 21. A. 00; Art u. Weise d. Priester bei der Messe zu dienen, 17. A. 93; D. Volksschulgesetz 92.

Riegel, Frz., ✗, Dr. med., o. UP., G.-MedR. Gießen. (Würzburg 44.) **V**: Krankheiten d. Trachea u. Bronchien; D. Athembewegungen; Die Krankheiten d. Pericardiums; Coffeïn bei Herzkrankheiten; Ueber respirat. Paralysen; Ueb. d. Bedeutg d. Pulsuntersuchung; D. Diagnose d. Pericordialverwachsung; Ueb. die diagnost. Bedeutung des Venenpulses; Ueb. Diagnosis u. Therapie d. Magenkrankheiten; Z. Lehre v. d. Herzirregularität u. Inkongruenz in d. Thätigkeit d. beiden Herzhälften 91; D. Erkrankungen des Magens, I. Allg. Diagnostik u. Therapie d. Magenkrankh. 96; II. Spezielle Diagnostik u. Therapie der Magenkrankh. 97. ()

Riegel, Hermann, Kunstlitt., Dr. phil., GHofR., THSchP., Dir. des herzogl. Museums. Braunschweig. (Potsdam 27/2 34.) **V**: Cornelius 66; Carstens 67; Carstens Wke. (Kupferst. III); Deutsche Kunststudien 68; Darstellung d. Abendmahles 69; Italien. Blätter 71, 2. A. 98; Dem Herrn Wilh. Lübke, offener Brief 74; Gesch. d. Wiederauflebens d. dtschn Kunst im 18. u. Anfg d. 19. Jahrh. 76; Kunstgeschichtl. Vortr. und Aufsätze 77; Beitr. z. Niederl. Kunstgesch. 82 II; Gesch. d. Wandmalerei in Belgien 82; P. Cornelius 83; Ein Hauptstück v. uns. Muttersprache 83, 2. A. 88; Allg. dtsche Sprachvereine 85; Unter dem Striche 90, 2. A. 98 IV; Frz Reuleaux u.

ſ. Treiben im A. D. Sp. 93; Zeitſchr. d. A. D. Sp. 86|93; Die vorzüglichſten Gemälde des H. Muſeums zu Braunſchweig, 100 Tafeln; Die bildenden Künſte ꝛc., 4. A. 95; Beitr. z. Kunſtgeſch. Ital. 98.

Rieger, Conrad, ✗, Dr. med., o. UP. Würzburg. (Calw [28]|3 55.) **V**: Ueb. die Beziehungen der Schädellehre z. Phyſiologie, Pſychiatrie u. Ethnologie 82; Hypnotismus 84; Exakte Methode d. Craniographie 85; Experiment. Unterſuch. üb. die Willensthätigkeit 85; Medizin. Elektrizitätslehre, 3. A. 93; Intelligenzſtörungen infolge von Hirnverletzung 89; Haltung, Heizung u. Bewegung d. Muskeln 92; Die Pſychiatrie in Würzburg von 1583—1893.

Rieger, Max, ♛, Litt.♛, Dr. phil., Darmſtadt. (ebda [8]|4 28.) **V**: Klinger in der Sturm- u. Drangperiode 80; Klinger i.ſ. Reife, m. Briefbuch 96; D. Gebet des Herrn 96; (Anon.) Helke, Sch. 56; (Pſ. Utis) Falſche Bauart, N. 76; N. Phantaſus 86.

Rieger, Sebaſtian (Pſ. Reimmichl), (k.), Erz., Red. d. „Tiroler Volksboten", Expoſitus. Gries a. Brenner (Tirol). (St. Veit in Defereggen [28]|5 67.) **V**: Aus den Tiroler Bergen 98. ()

Riegersheim, Carl v., ſ. Arthur Jones.

Riegler, Joh. Evangeliſt, (k.), Kirchenrecht, Pfarr. i. R. Krems a. D. (Zwettl 41.)

Riehl, Alois, ⁂, Dr. phil., o. UP., Hof R. Halle a. S., alte Promenade 23. (Bozen [27]|4 44.) **V**: Realiſt. Grundzüge 70; Moral u. Dogma 71; Ueb. Begriff u. Form der Philoſophie 72; Philoſ. Kritizismus 76|87; Leſſing 82; Ueber wiſſenſch. u. nichtwiſſ. Philoſ. 83; G. Bruno 89; Beitr. z. Logik 92; F. Nietzſche 97, 2. A. 98.

Riehl, Anton (Pſeud. Dr. Rainetholn), Rechts- u. Staatsw., Muſik, Dr. jur., Advokat. Wiener-Neuſtadt, Wienerſtr. 9. (ebda [22]|1 52.) **V**: Allg. bürgerl. Geſetzb. 79, 2. A. 83; Joſeph II. als Reform. auf kirchl. Gebiete 81; Konkursordnung 82; Strafproz O. 84; Suppl.; Erbrecht der Pandekten in Reime gebracht 88. **H**: Spruchpraxis 84 ff.; Tagſatzungen, Volksausg. der Oeſt. Geſetze 86. ()

Riehl, Berthold, Kunſt♛, Dr. phil., a. o. UP. München, Leopoldſtr. 62 III. (ebd. [10]|658.) **V**: Geſch d. Sittenbild. i. d. dtſch. Kunſt 84; Kunſthiſtor. Wanderungen durch Bayern 88; D. Gemälde von Dürer und Wolgemut; Deutſche u. ital. Kunſtcharaktere 93; Die Kunſt an der Brennerſtraße 98.

Rieks, J., evang. Kirchen♛, D., Pfr. Olvenſtedt b. Magdeburg. (Bruchhauſen [14]|7 43.) **V**: Freih. d. Kirche in NAmerika 68; Muß d. Katholik an d. päpſtl. Unfehlbarkeit glauben? 70; War der Apoſtel Petrus röm. Papſt? 74; Altkath. oder ultramontan? 74; Ohrenbeichte 75; Deutſch ſei unt. Deutſchen d. Kirchenſprache 75; Leben u. Wirken des hl. Fridolin 75; Zwei Vorträge in Worms 75; Kath. Geſang- u. Gebetbuch, 2. A. 84; Katech. f. d. altkath. Relig.-Unterr. 85; Geſch. d. Reiches Gottes, 2. A.; Geſch. d. chriſtl. Kirche; Angriffe a. d. Altkatholizismus; Geſch. d. Altkatholiz. in Baden; Bibelkunde 85; St. Petrus war niemals Biſchof von Rom 85; Anti-Darwinismus 86; Altkath. Kirchenreg. 87; Altkath. Exkommunikation 88; Lehre der 12 Apoſtel 89; Märkiſche Kirchenerneuerung 90; Rechte u. Pflichten der Lehrlinge, Arbeiter u. Geſellen 90; Jungfrau von Orleans 91; Trierer Rock 91; Chronik von Olvenſt. 96; Leo XIII. u. d. Satanskult 97. ()

Riemann, Emil Friedr., ♛, Ψ, Kultur♛, 🖹, Statiſtik, Dr. phil., Prof., O.-Lehrer a. D. Leipzig, Salomonſtr. 8 II. (Glarus, Schw. [22]|7 50.) **V**: Les Hohenzollern et l'Allemagne nebſt Wörterb. 92. ()

Riemann, Hugo, Muſiklitt., Dr. phil. et mus. U Doz. Leipzig, Promenadenſtr. 11. (Großmehlra [18]|749.) **V**: Muſik. Logik 73; Muſik. Syntax 75; Geſch. d. Notenſchr. 78; Neue Schule d. Melodik 83; Vergl. Klavierſchule 83; Muſikal. Dynamik u. Agogik 84; Muſiklexikon 5. A. 00 (engl. 92|96, franz. 95|97); Opernhandb. 87, II. Suppl. 93; Syſtem. Modulationslehre 87; Handb. d. Harmonielehre, 3. A. 97; Lehrbuch des einf., doppelten u. imitierenden Kontrapunktes 88; Muſikal. Katechismen 88|91; Vereinfachte Harmonielehre 93; Präludien u. Studien I 95; Notenſchrift u. Notendruck 96; Geſch. d. Muſiktheorie im 9.—19. Jahrh. 98; Epochen u. Heroen d. Muſikgeſch. 00; Marx' große Kompoſitionslehre (überarb.) 88 ff.; Neue Klavierſchule 97. **Ue**: Gevaert, große Inſtrumentationslehre 87; derſ. Urſprung d. röm. Kirchengeſanges 90.

Riepenhauſen, F. J., (k.), Pſ. Franz v. der Hahle), Politik, 🖉, ♛, 🖃, Chef-Red. d. „Augsburger Poſtzeitung." Augsburg. (Duderſtadt, H. 49.) **V**: Cur huc venisti 87; Hie Proteſtant, hie Katholik! 96; Die Freimaurerei in Oeſt.-Ung. 97; Karmel 98; D. Souveränität d. Papſtes 99.

Ries, Frl. C. E., Roman, Nov., Märchen. München, Arcisſtr. 44 I. (Königsberg i. Pr. [15]|355.) **V**: Nov. v. Genfer See 97, 2. A. 99; Der Schnitter u. a. Märchen 98; Märch. f. Kinder 99. ()

Ries, John, deutſche Ψ, Dr. phil., GO Lehrer. Colmar, Elſ., St. Peterwall 13. (Königsberg i. Pr. [2]|157.) **V**: Stellung von Subjekt u. Prädikatsverbum im Hêliand 80; Was iſt Syntax? 94.

Ries, M., Jugendſchr., Lokalſchul-Inſp. Krotoſchin, Zduniyerſtr. (*)

Rieſe, Adam, ſ. Julius Mankiewicz.

Rieſe, Fr. Alex., klaſſ. Ψ, Dr. phil., Prf. Frankfurt a. M., Kettenhofweg 23. (ebda [2]|6 40.) **V**: Varronis Satirae Menip-

peae 65; Anthol. Latina 69|70 II, 2. A. 94; Ovidius 71|74 III; Idealisierung der Naturvölker d. Nordens in d. griech. und röm. Litt. 75; Geogr. latini minores 78; Catulls Ged., erkl. 84; Phaedri fabulae 85; Zur Gesch. d. Rheinlande in d. Römerzeit 89; Rhein. Germanien in der ant. Litt. 92. ()

Riesemann, Frau Hedda v. (Pf. Hedda v. Schmid), Roman, Nov., ♀, Gutsb. Gut Sternberg üb. Hapsal u. St. Martens, Esthland. (Pernau i. Livl. 10|9 64.) **V**: Am Aftjärv, Epos 90; A. Rammnitz, N. 90; Ged. 94.

Riesen, Frau Gertrud, geb. Kleist (Pf. V. Wiesen), Belletristik, ♀. Berlin-Schöneberg, Hauptstr. 144. (Gut Perkuiken, Ost-Pr. 19|5 48.) **V**: Frauenrechte 97; Die Ansichtspostkarte 98; Logirbesuch 98.

Riesenthal, Frl. Katharina v., Jagdhumoresken. Charlottenburg, Spreestr. 1 c. (Marienwerder, WPr. 27|9 74.) *

Rieß, Frau Agnes, ♀. Mallmitz, Pr. Schlesien. (Veltheim am Fallstein 8|5 42.) **V**: Thaulilien, G. 98. (*)

Rietsch, Heinr., Musik, Dr. jur., k. k. Finanzprok.-Adjunkt, UDoz. f. Musikwiss. Wien VII, Schottenfeldgasse 34. (Falkenau 22|9 60.) **H**: G. Muffat, Florilegium 94 f. II. **V**: D. Mondsee-Wien. Liederhandschrift (m. F. A. Mayer) 95, 96; Die Tonkunst in der 2. Hälfte des 19. Jahrh. 99.

Rietschel, Georg, ✝, D., o. UP., 1. Prediger. Leipzig, Universitätsstr. 15. (Dresden 10|5 42.) **V**: D. Gewähr d. Abendmahlsgemeinschaft an Reformierte u. Unierte 68; Mart. Luther u. Ignatius v. Loyola 79; § 14 d. Kirchen- u. Synodal-Ord. 86; Luth. u. d. Ordination, 2. A. 89; Offener Brief an den Verf. der „Ernsten Gedanken" 90; Wort v. Glauben, Pred. 92 II; Aufgabe d. Orgel i. Gottesdienst bis in d. 18. Jahrh. 92, 93; Festpred. zum 55. Jahresfest der Pos. Hauptvers. d. Gust.-Adolf-Stiftg 93. **MitV**: Beitr. zur Reformat.-Gesch. 96. **H**: Stier, Privatagende, 9. A. 93; Festpred. z. 49. Hauptversammlg d. ev. Ver. d. Gust.-Adolf-Stiftung in Dessau 96. ()

Riezler, Roman, Dr., (k.), Bibelerklärg, Prof. d. neutest. Bibelstudiums. Brixen, Südtirol, Winkelhofhaus. (Landeck 10|10 50.) **V**: D. Evang. U. H. J. Ch. nach Lucas 99. *

Riezler, Sigm., ♔, Dr. phil., o. UP., Vorstand d. Maximilianeums. München. (ebda 2|5 43.) **V**: Herzogtum Bayern unter Heinrich dem Löwen 67; Lit. Widersacher d. Päpste z. Zeit Kaiser Ludwig d. Bayern 74; Gesch. Bay. 78|99 IV; Gesch. d. Fürstl. Hauses Fürstenberg 83; A. Bernauerin 85; D. Ortsnamen der Münchner Gegend 87; Gedächtnisrede auf W. v. Giesebrecht 91; Hochverratsprozeß d. Hier. von Stauf 91; Die treuen bay. Bauern v. Peissenberg 92; Raimes v. Bay. u. Ogier der Däne 93; Z. Würdigung H. Albrechts V. v. Bay. u. s. inneren Regierung 94; Bayr. Politik im Schmalkald. Kriege 95; Gesch. d. Hexenprozesse in Bay. 96. **H**: Fürstenberg. Urkundenbuch 77|82 IV; Turmairs (Aventins) Annales Ducum Bavariae 83|84 II; Arbeo, Vita Corbiniani 88; Vatik. Akten z. dtsch. Gesch. in der Zeit K. Ludw. d. Bayern 91.

Riffert, Jul., ♀, Dr. phil., Leipzig, Gustav Adolfstr. 23. (Halle a. S. 7|12 54.) **V**: Hermannsschlacht in d. deutsch. Litt. 87; Heinr. IV., Tril. 83; Alex. Borgia, Tr. 80; Landgraf, werde hart! Sch. 89; Ein Trauerspiel im Heidelb. Schloß, Sch. 92; Bismarckfestspiel 93; Vaterland, Sch. 94; Huttens erste Tage, Sch. 96.

Riggauer, Hans, Numismatik, Dr. phil., Hon. UP., Konservator. München, Luisenstr. 21 I. (2|9 49.) **V**: Gesch. d. Kgl. Münzkabinetts 90. ()

Rigl, Rudolf, Red. der „Deutsch. Ztg." Wien II, Rote Kreuzgasse 11. (ebda 31|12 43.) ()

Rilke, Rainer Maria (René), VB., ♀, Nov., ♀. Berlin-Schmargendorf, Villa Waldfrieden. (Prag.) **V**: Leben u. Lied. 94; Larenopfer 95; Jetzt u. in der Stunde uns. Absterbens, Dr. 96; Traumgekrönte 97; Frühfrost, Dr. 97; Am Leben hin, Nov. 98; Ohne Gegenwart, Dr. 98; Zwei Prager Gesch., N. 99; Mir zur Feier, G. 00.

Rinckleben, Moritz (Pf. Mauritius), VBJ., ✓, Humor, Nov. Berlin SW, Yorkstr. 9. (Mücheln 28|5 47.)

Ring, Max, BP., Roman, Dr. med., Arzt. Berlin W, Potsdamerstr. 52 III. (Zauditz 4|8 17.) **V**: Breslau u. Berlin 49; Kinder Gottes, Stadtgeschichte; Milton u. seine Zeit; Hans Hillel; Der große Krach; Goldene Ketten; Rosenkreuzer und Illuminaten; Verlor. Geschlecht; Verirrt und erlöst; Fürst u. Musiker; Neue Stadtgesch.; Am Abgrund; D. Geheimnisse der kleinen Stadt; D. Ankläger v. Straßburg; Götter u. Götzen; Lorbeer u. Cypresse; Berl. Leben; Berliner Kinder; In Charlottenburg, Dr.; Julie Eberhard; Hanka; Das verkaufte Herz; Die Genfer 50; Handwerk und Studium 54; Hinter d. Coulissen 57; Eine arme Seele 58; Lose Vögel 61; Vaterländ. Gesch. 62; Lieben u. Leben 69; Eine unversorgte Tochter 69; Tagebuch eines Arztes 70; Frauenherzen; Louis Napoleon 70; D. Seelenfreunde 71; Der Sohn Napoleons; Der Kleinstädter in Berlin 73; Karl Sand u. seine Freunde 73; Die Lügner 78; Ausgew. Romane u. Nov. 71|72; Schilderung Berlins 83; Hanka, Erz. 84; Kaiserstadt Berlin 84; Liebenswürdige Frau 85; Spiritisten 85; Kleine Mama 85; Auf Befehl wahnsinnig 85; Unterm Weihnachtsbaum, Erz. 85; Auferstanden 86; Schützlinge des Gr. Kurfürsten 86; Sieg d. Liebe 86; Streber u. Kämpfer, R. 88 II; Buch d. Hohen-

zollern 88 ff.; Ged. 96; Gift, KriminalR. 96; Vor dem Schwurgericht, Erz. 96; Irrwege, R. 97; Erinnerungen 97; D. Herr Professor, R. 99.

Ring, Moriz, CP., ChefRed. d. „Oesterr. Volks-Ztg." Wien III|2, Seidlgasse 7. (Raab 22|7 49.)

Ring, Viktor, ✠, LandGR., **MitH:** „Archiv für bürgerl. Recht" 89 ff. Berlin W, Schöneberger Ufer 46. (ebda 15|3 57.) **V:** Reichsgesetz betr. d. Aktiengesellschaften 86, 2. A. 93; Makler-Gesetzentwurf 86; Deutsche Kolonialgesellschaften 87; Asiat. Hdlgskompagnien Friedr. d. Gr. 90. ()

Ringhoffer, Karl, ♛, ✠, ✍, Publizist, Dr. phil. Berlin W, Kurfürstenstr. 48. (Prag 19|8 54.) **V:** Flugschriftenlitt. z. Zeit des span. Erbfolgekrieges 81; Ein Dezennium preuß. Orientpolitik 97.

Ringholz, P. Odilo, (k.), OSB., ♛, Archivar des Stiftes Einsiedeln. (Baden-Baden 23|8 52:) **V:** Odilo v. Cluny 85; Des Benedikt.-Stiftes Einsiedeln Thätigkeit für d. Reform deut. Klöster v. dem Abte Wilh. v. Hirschau 86; Ehemal. Begräbnisstätte d. h. Kais. Adelheid 86; Gesch. d. Benedikt.-Stiftes U. L. Fr. zu Einsiedeln unter Abt Johannes I. 1298|1327 88; Der sel. Markgraf Bernh. von Baden 92; dass. Volksausgabe 94; Catalogus Religiosorum Monasterii B. V. M. Einsidlensis O.S.B. 1882—95; Die Ordensgelübde u. ihr relig. Einfluß 96; Wallfahrtsgeschichte Unserer Lieben Frau von Einsiedeln 96; Kurze chronolog. Uebersicht d. Gesch. des fürstl. Benediktinerstiftes U. L. F. v. Einsiedeln 99.

Ringseis, Frl. Bettina, (k.), ⊜, Biogr. München, Türkenstr. 2 II. (ebda 16|7 33.) **V:** Drei Monate in Spanien 75; Leben d. hl. Brigitta v. Schweden 90; Erinnergsblätter v. Emilie Ringseis 96. **Ue:** Heinrich, D. Büchlein v. der Beharrlichkeit 86.

Rinhart, K., s. Kath. Zitelmann.

Rink, Hyacinth, Politik, Belletr., Theater, Musik, ✉, Dr. phil., Red. d. „Augsb. Postzeitg." Augsburg. (Ottenbach 15|8 70.) **V:** Die deutsch. Städte u. die Reichskriege gegen die Hussiten 99. (*)

Rintelen, Vikt., (k.), ✠, Dr. jur. h. c., GOJustR., M. d. R. u. des Pr. Abg.H. Berlin W, Friedr. Wilhelmstr. 20. (Wesel 17|8 26.) **V:** Ueber d. Einfluß neuer Gesetze auf d. z. Z. ihrer Emanat. bestehend. Rechtsverhältn. 77; Systemat. Darst. des gesamt. n. Prozeßrechts 81|83; D. kirchenpolit. Ges. Preuß. u. des D. Reiches 86; Dies. in ihrer Gestaltung nach d. Abänd.-Ges. v. 29|4 87; Zwangsversteigerung und Zwangsverwaltg 88; Verhältn. d. Volkssch. Preußens zu Staat u. Kirche 88; Gerichtsverfg u. Justizverwaltg 89; Konkursrecht 90; Civilprozeß 91; Strafprozeß 91; Der Volksschulgesetzentwurf des Ministers Dr. v. Goßler 91; Volksschulgesetzentwurf des Ministers Gr. v. Zedlitz-Trützschler 93.

Riotte, Frl. Franziska, Nov., Epos, Roman, Malerin. Trier. (Grünstadt 18/5 45.) **V:** Theodulf, Ep. 88; Wie ich zu meiner Frau kam, N. 91; Hermione, R. 93; Die Glocken von Vineta, Erz. Dichtg 98. **Ue:** aus d. Französ.: Die Sühne einer Königin 90; Der Klosterschatz 91; Hoch steigen, tief fallen 92; aus dem Engl.: Silvia 92.

Riotte, Herm. (Pf. Armand Ettoir), ✪, Nov., **Ue:** ES, Kunstredner. Bamberg, Marienplatz 12 III. (Elberfeld 4|7 46.) **V:** Logan, Dr. 70, 2. A. 76; Julian, Dr. 71; Bruders Vermächtnis, N. 71; Mod. Diogenes, R. 74; Königsmark, Dr. 75, 2. A. 92; Bearb. Kleists Penthesilea 76; Gold für Eisen, Sch. 80; Pseudonym, L. 86; Weiße Hirsch-See, Ballade 86; M. Kohlhaas, Tr. 86; N. Bibl. f. das dtsche Theater 86; Böhnles Grab, Erz. a. den Papieren e. Verschollenen 92; Vater Klaus, Idylle 92, 2. A. 94; Rudolf von Habsburg, dram. Gesch. 92; Das Gespenst, Ch. 93; Arminius an Publikus 94, 2. A. 95; Warbeck, Sch. (n. Schiller) 95; Germania, Kriegsbilder v. J. Grosse, scenisch verwertet 96; Beecher, D. Messias d. Sklavenbefreiung in Amerika 97; Martinus 97; Lebenswogen, Dichtungen 98; D. Lied vom armen Mann, Dicht. 99.

Ripke, Johannes, Publizistik, ✉, StR., ChefRed. d. „St. Petersb. Herold". St. Petersburg, Theaterplatz 2. ()

Ripper, Maximilian. ⚗, Oenologie u. Weinchemie, Ass. der k. k. chem.-physiol. Versuchsstat. Klosterneuburg b. Wien, Bertoldgasse 4. (Wien 29|7 64.) **V:** Borsäure, ein normaler Weinbestandtheil 87; D. Schwefligesäure im Wein 91, 94 II. ()

Rippler, Heinrich, BP., VB., Polit., ✍, **H:** d. „Tägl. Rundschau". Berlin SW 48, Wilhelmstr. 141. (Kempten 8|11 66.) ()

Ris, Friedrich, Lehrer a. städt. Gymn. Bern. **V:** Die alten Maaße u. Gewichte d. histor. Museums in Bern 99. (*)

Risch, Paul, LB., ✪, Jugendschr., Städt. Lehrer. Berlin NO, Winsstr. 8 I. (Fehrbellin 20|1 62.) **V:** Des Pädagogen Traum, Festsp. 90; Konkordia, Festsp. 91; Moltkes Kriegsabenteuer in Kurdistan, Erz. 91; Comenius in Lissa, Festsp. 92; Erbteil der Väter, VSch. 92; Frau Hulde, Weihnachtsmärchen 94; Erika, Liedermärchen 95; Pestalozzi, Festsp. 95; D. Berghauptmann, VSch. 96; Meister Pistorius, Festsp. 97; D. Tintenkuli, Farce 97; Festwort zur Hoffmann v. Fallersleben-Feier in Berlin 97. ()

Ris-Neumann, Frau Jenny, ✍, Mode. Paris, 12 Avenue du Bois de Boulogne. (Wien 23|11 60.) **V:** V. aner eig. Raff' 89.

Rißmann, Rob., ✉, Rektor, **H:** der

„Deutschen Schule". Berlin NO, Friedenstr. 37. (Freystadt 6/3 51.) V: Vorschläge zur Neugestaltung unsr. Rechtschreibung 74; Beschlüsse d. orth. Konferenz 76; Gesch. d. Arbeitsunterr. 82; W. Harnisch 89; Individual. u. Sozialismus i. d. päd. Entw. 92; D. päd. System d. Comenius 93; Pestalozzis Pädagogik 96; Handarb.-Unt. d. Knaben 96; Deut. Lehrerver. in den ersten 25 Jahren s. Bestehens 96.

Rita, E., s. Elisabeth Meyer.

Ritschl, Otto, ✝, Dr. theol., o. UPrf. Bonn, Kurfürstenstr. 61. (ebda 26/6 60.) V: Cyprian von Karthago u. d. Verf. der Kirche 85; Schleiermachers Stellung zum Christent. in s. Reden üb. d. Religion 88; Christl. Lebensideal in Luthers Auffassg 89; A. Ritschls Leb. 92/96 II; Ueb. Werthurtheile 95; Nietzsches Welt u. Lebensanschauung in ihrer Entstehg u. Entwickelg 96, 2. A. 99.

Ritter, s. Theophil Zolling.

Ritter, Frau Anna, ♆, verw. Regierungsrätin. Frankenhausen a. Kyffhäuser. (Coburg 23/2 65.) V: Gedichte 98. ()

Ritter, Eduard Eugen, ✪, Roman, ♆, Essays. Colberg i. P., I. Pfannschmiedstr. 3. (Bremen 21/1 69.) V: Caron, R. 87; Der Schriftstellerball, L. 88; Ged. 97; Frau Marie, Tr. 98; Studentenleben in d. alten Fink 99. *

Ritter, Franz, ♛, Dr. phil., wissensch. Hilfsarb. d. Stadtbibl. Cöln a. Rh. (Medebach, W. 19/4 57.) V: Das Verhältnis des Erzbisch. Dietrich II. v. Mörs z. Stadt Cöln in den Jahren 1414—1424 93. ()

Ritter, Herm., Musik♛, Prf., Mecklenb.-Schwer. Kammer-Virtuose. Würzburg, Ludwigsstr. 23. (Wismar 16/9 49.) V: D. Viola alta 76, 3. A. 85; Repetitor. d. Musikgesch. 80; Aus der Harmonielehre m. Lebens 83; Populäre Elementartheorie der Musik 85; Aesthetik d. Tonkunst 86; Alpengrüße 86; Dreifüßige oder Normalgeigensteg 89; Katechism. d. Musikästhetik 89, 2. A. 94; Ueber musikal. Erziehung 91, 2. A. 94; R. Wagner als Erzieher 91; Skizzen u. Studien a. Musik- u. Kulturgesch., sowie Musikästhetik 91; Führer durch d. Musikdrama „Kunihild" 93; Einiges über Theaterwesen 93; Ueber die Ehe 93; Katechismus der Musikinstrum. 94; Die höchste Kunst 94; Wellenschläge der menschl. Kulturentwicklung 94; Beitrag z. Förderg d. Mäßigkeit 94; Krit. Tag, Familienfz. 94; Stein d. Anstoßes 95; Durch Nacht z. Licht 95; Zwiegespräche 95; Bergfahrten 96; Volksgesang in alter und neuer Zeit 96; Etwas weniger Musik 96; F. Schubert 96; Haydn, Mozart, Beethoven 97; Im Alpenglühen, Sch. 97; Die fünfsaitige Geige u. Weiterentwicklg d. Streichinstrumente 98; Die Haroldsinfonie von H. Berlioz 98.

Ritter, J., ♆, Dr. phil., Realpro G Dir. a. D. Hannover, Josephstr. 22. (1/4 21.) V: Die Lüge nach ihrem Wesen und ihrer pädagogischen Behandlg 63.

Ritter, Josef, verantw. Red. d. „Germania". Berlin S, Luisenufer 46 III. ()

Ritter, Jul., Dr. med., Arzt, Leiter e. Poliklinik f. Kinderkrankh. u. e. Institut f. Kinderkrankh. Berlin N, Elsässerstr. 55. (4/10 62.) V: Keuchhusten, Croup u. Diphtherie; Ueb. die Behandlg der Diphtherie; Ueb. Skrofulose u. Behandlung derselben.

Ritter, Leon, s. Oskar Lincke.

Ritter, Moritz, ♛, Dr. phil., o. UPrf. Bonn, Rießstr. 8. (ebda 16/1 40.) V: De Diocletiano novarum in re publica institutionum auctore 62; Gesch. d. dtschen Union 67 II; Briefe u. Akten z. Gesch. des 30jähr. Kriegs 70/77 III; Dtsche Gesch. im Zeitalter der Gegenreform u. d. 30j. Kriegs 89/95 II; L. v. Ranke 96. ()

Ritter, Oskar, s. Otto Rommel.

Ritter, Otto, Ψ, Dr. phil., Prf. d. neueren Sprachen, Dir. d. Luisenschule. Berlin N, Ziegelstr. 12. (ebda 4/9 40.)

Ritter, Wilh., Statik der Baukonstruktionen, Dr. phil., Prof. am Polytechnik. Zürich, Hochstr. 60. (Liestal 14/4 47.) V: Elastische Linie 71, 2. A. 83; Statik der Tunnelgewölbe 79; Elastische Bogen 86; Anwendgen d. Graph. Statik 88/90 II; D. Brückenbau in den Vereinigten Staaten Amerikas 94.

Rittershaus, Julius, Politik. Neubabelsberg b. Berlin, Kaiserstr. (Barmen 8/5 66.) V: Kritisches u. Erlebtes 91, 3 A. 91; Emil Rittershaus 99. *

Rittland, Klaus, s. Elisabeth Heinroth.

Rittner, Karl Heinr., PA., Polit., Sozialwiss., ⚒, Dir. a. D., Journalist. Saarbrücken, Neugeländstr. 2 I. (Merzdorf 19/2 32.) V: Randbemerkgen 81; Pathologie d. mod. Strafvollzugs 82; Zur Abwehr 82; Erlebnisse ein. deutschen Journalisten in Ungarn 86; Die Raiffeisenschen Spar- und Darlehenskassenver. 86; Ein Jahr Red. des „Siegerländer Volksfreund" 91, Nachtr. 91; Scharfe Patronen f. Judenflinten 92; Erinnergen e. höh. Reichsbeamten in Els.-Lothringen 1871/73-93. ()

Rittweger, Franz, ✪, ♛. Frankfurt a. M., a. d. Mühlberg 47 I. (ebda 21/3 28.) V: König Erich, Dr. 59; D. frz.-dtsch. Krieg 1870/71 72; Aktenstücke zur neuesten Gesch. Frankf. 66; Cüstine in Frankf. 67; Peter Becker 95; Urbild des Bürgerkapitäns, Dr. 96; Pamphlet, Dr. 96; Frankf. a. M. 1848 98. ()

Ritz-Lichtenow, Wilh. v. (Pf. Wilh. v. Lichtenow), Majoratsbesitzer, Refer. a. D. Lichtenow b. Friedeberg i. N.M. (Görlitz 5/5 55.) V: Ged. 83; Hilfsbuch für Referendare 2c. 89, 3. A. 91; Die Ahnen, Dichtg 89; Zeitfragen 90, 2. A. 94; Nach

dem Tode, Dchtg 97; Im Himmel, Dchtgn 97; D. Blutbaum, R. 99.

Rivutat, Herbert, s. G. v. Schlippenbach.

Riwa, s. Georg Jantschge.

Robbers, Wilh., VB., ✠, Humor, Gutsbes., Bürgermeist. Cleve, Tiergarten 6. (Donsbrüggen 31/5 38.) **V:** Ged. 76; Memoiren d. Hasen Löffelmann 81; Friedrichs u. Ferd. Buben- u. Studentenstreiche 87; E. Rudel Schelmenlieder a. d. Weidmannsleben 91; Sang u. Sage aus dem Clever Land 95; Vaterl. Festsp. z. Kais. Geburtstag 97.

Robert, Emil, s. Emil Rob. Blazinčić.

Robert, Friedr. (Pf. f. Robert Ehlers), scientif. ⁂, ✎-Red. a. d. „Alton. Nachr." Altona, Goethestr. 25. (Hamburg 27/4 58.) **V:** N. Gedanken über Gott 81; Das Problem der höchsten Wissenschaft 84; Aus d. Nichts z. Glauben 94, 2. A. 95. ()

Robert, H., s. Rob. Haaß.

Robert, Karl, s. Ed. v. Hartmann.

Robert, Karl, klass. Ψ, Archäol., Dr. phil., o. UP., Red. d. „Hermes". Halle, Wettinerstr. 16. (Marburg, Hessen 8/3 50.) **V:** De Apollodori bibliotheca 74; Eratosthenis catasterismorum reliquiae 78; Thanatos 79; Bild u. Lied 81; Archäol. Märch. 86; Antike Sarkophag-Reliefs II, III 90/98; Hallische Winkelmanns Programm, hauptsächl. z. Gesch. d. griech. Malerei 1890—99. **Neubearb.:** Preller, Griech. Myth. 93.

Robert, Ludw., s. Georg v. Oertzen.

Robert, M., s. Otto Promber.

Robert, P., s. A. F. Robert Petsch.

Robert, P., s. Robert Plöhn.

Robertin, H., s. Hedwig Röper.

Robertino, s. Rob. Bertin.

Roberts, G., s. Marg. Koßack.

Roberts, Mark, s. Schätzler-Perasini.

Robirs, s. Ottokar Lattke.

Robolsky, Herm., Publizist, Dr. phil., OLehr. a. D. Berlin W, Steinmetzstr. 26. (Neuhaldensleben 10/3 22.) **V:** Bismarck u. d. Kriege 83; Bism. 12 Jahre deut. Politik 84; Bism. i. Frankf. 85; Bism. in Petersburg—Paris—Berlin 85; Deutsche Reichstag 85 II; Fürst Bism. 85: Graf Moltke 85; Bism. in Versailles 86; Kaiser Wilhelm u. s. Paladine 86; Gesch. d. Kulturkampfes 86; Tageb. d. Kronprinzen 86; Aus der Berl. Ges. 86; Am Hofe d. Kaisers 86; An Fürstenhöfen Europas 87; Palast-Plaudereien 87; Aus d. Wilhelmstr. 87; Fürst Bism. unter drei Kaisern 88; Kaiser Friedr. in Versailles 88; Fried. III. 88; Berliner Hof u. s. Politik 88; Ein 40jähr. Tableau 88; Bism. u. Rußland 88; Bism. u. Frankr. 88; Am Hofe Wilh. II. 88; Vornehme Berlin 88; Rußl. u. Dreibund 89; Bism. u. England 89; Bism.-Dynastie 89; Wilh. II. u. d. Reichskanzler 89; Polit. Briefe Bism. 89 f. III; Reichskanzler u. s. Gegner 90; Polit. Korresp. Wilh. I. 90; Uns. Minister s. 62 90; Diplomaten-Klatsch 90; Unterredungen mit Bism. 90 II; Bism. u. d. dtsche Nation 90; Deut. Kolonialpolitik 85/90; D. mitteleurop. Friedensliga 91; Lichtstrahlen a. Bism. Reden, Briefen u. Gespr. 91; Memoiren e. alten Diplomaten 91; Wilh. II. u. s. Leute 91; Konventionelle Lügen in d. Politik 91; Denkwürdigkeiten a. d. Leben Bism. 91; Drei Jahre auf dem Thron 91; D. dtsche Reichstag 1867—92 93; Bism. Leben u. Wirken, nach ihm selbst erzählt 94; Polit. Generale am preuß. Hofe seit 1848 97; Aus Kaiser Wilh. II. Umgebg. 97; D. Testament Kaiser Wilh. I 97; Damenpolitik a. Berl. Hof 97. ()

Robolsky, Hermann Louis, hist. Nov., Humor, Volksgesch. f. Kalender. Gotha, Helenenstr. 9. (Salzwedel 28/6 38.) **V:** Hennigs von Treffenfeld, hist. Erz. 91; Drei Kaiser-Album 95; Jagdgeschichten 98.

Robolsky, Frl. Katharine, VB., **Ue:** H. Berlin W, Steinmetzstr. 23 II. (Perleberg 15/5 54.) **V:** Portugies. Taschenwörterb. 93; Holl. Taschenwörterb. 96; Schwed. Taschenwörterb. 98. **Ue:** Coucheron-Aamot, durch d. Land d. Chinesen 98 f.; ders., Ostasiens Gesch. n. d. Frieden v. Schimonoseki 99; J. A. Wormser, V. Amsterdam nach Pretoria 99.

Rochlich, Edmund, Musik, GOLehrer, Red. der „Neuen Zeitschrift für Musik". Leipzig, Gohliserstr. 9. (ebda 5/3 54.) *

Rocholl, Heinr. Wilh., Kirchen♛, Soz., Ethik, Homiletik, Dr. phil., Milit. OPfr. d. X. Armeek. und KonsistR. Hannover. (Elberfeld 20/9 45.)

Rocholl, Rud., ✝, ⁂, D., KirchenR. Düsseldorf. (Rhoden 27/9 22.) **V:** Beiträge z. Gesch. d. dtsch. Theosophie 56; Ph. Nicolai 60; Christophorus 62, 5. A. 85; Fülle d. Zeit 72; Göttinger Professoren 72; Realpräsenz 75; Die Philos. d. Gesch. 78/93 II; Einsame Wege 81; Rupert v. Deutz 86; Z. Weltstellung d. israel. Volkes 90; Karl Eichhorn 90; Aller Schöne Meister 92, 2. A. 97; Fest zur Fahne 92; D. Pfarrers Sonntag, 2. A. 96; Gesch. d. evang. Kirche in Deutschl. 96; Einsame Wege, 2. A. 98. ()

Rodank, Arth. v., s. Graf Wolkenstein-Rosenegg.

Roda-Roda, M., s. Marie v. Balas-Roda.

Roda, Sándor F. L. (Pf. M. Roda-Roda), ✎, ⚔, Humor, k. u. k. Leut., Divisions-Artill. Regt. 38. Essegg, Unterstadt. (Puszta Zdenci 13/4 72.) **V:** (mit Maria von Balás-Roda) König von Crucina, L. 92; Grundherr von Ljubin, R. 92; Zwei Jahre, R. 94; Kukuruz, Lustige Geschichten aus Slavonien 98; Soubrettenliebe (m. Ernst Grund), L. 99; D. Schmuggler, Libr. 99.

Rodemann, Carl Jul., ☉, Nov. Berlin W, Potsdamerstr. 67. (Lübeck 21/12 66.) **V:** Wem die Gunst, L. 91; D. Liebesprobe,

L. 95; D. Abenteurer, L. 97; Die Erbarmungslose, Novellen 99.

Rodenberg, Carl, ♛, Dr. phil., o.UP. Kiel, Kirchenstr. 12. (*)

Rodenberg, Jul., BP., VB., Roman, Reisebeschr., ♆, Dr. jur., Prf., H: d. „Dtschen Rundschau". Berlin W, Margarethenstr. 1. (Rodenberg 26/6 31.) **V:** Für Schleswig-Holstein, Son. 50/51 II; Fliegender Sommer 51; Dornröschen 51; König Haralds Totenfeier, 3 A. 55; Paris. Bilderbuch 55; D. Majestäten Felsenbier u. Rheinwein, lust. Kriegshist., 2. A. 55; Musikal. Son. 55; Waldmüllers Margret 56; Dram. Idyllen 56; Ein Herbst i. Wales 58; Berangers letzte Lieder 58; Kleine Wanderchronik 58 II; Dtsche Antwort a. d. welsche Frage 59; Alltagsleben in London 60; Insel d. Heiligen 60 II; Mädchen von Korinth 62; Harfe v. Erin 62; Tag u. Nacht in London, 4. A. 63; Straßensängerin von London 63 III; Neue Sündflut 65 IV; Diesseits u. jenseits der Alpen 65; Myrthe von Killarney 67; Dän. Seebad. 67; V. Gottes Gnaden 70 1V; A. aller Herren Länder 70; Z. Heimkehr 71; Kriegs- u. Friedenslieder 71; In dtschen Landen 73; Wiener Sommertage 75; Ferien in England 76; Verscholl. Inseln (Stillleben a. Sylt), 3. A. 76; Grandidiers 78 II, 2. A. 82; Lieder u. Ged., 5. A. 81; Heimaterinnerungen 81; F. Schiller, Festsp. 84; Berliner Bilder 86, neue Folge 87; Unter den Linden, der Berliner Bilder 3. Folge 88, 3. A. 90; Herrn Schellbogens Abenteuer 90; Franz Dingelstedt, Blätter a. s. Nachlaß 91; Klostermanns Grundstück 91, 2. A. 92; Berliner Bilder, in e. Auswahl 92; Eine Frühlingsfahrt nach Malta 93; Erinnerungen a. d. Jugendzeit 99 II.

Roderich, Alb. (Pseud.), VB., Humor. Hamburg, Eichenallee 8. (Groden 28/8 46.) **V:** Fritze Kulasch 85; Glückl. Ehe u. a. Hum. 91; Sünden der Feder 92; Humoresken 94; Künstlerfahrten 95; Unter Menschen, G. 95; Zwischen Lachen u. Weinen 97.

Rodiczky v. Sipp, Eugen (Mirza Kizzil Basch, Mirza Kabuli Effendi, Adácsi, Csermelymenti, Alföldi, C. v. Jenöy Podlokányi), ✓, ⊠, /, Dr. oec. publ., k. u. k. Truchseß, Dir. i. k. ung. Ackerbau-Min., Red. d. „Ill. Volksbl." Budapest V, Klotildgasse 22, im Sommer Alag p. Dunakesz. (Mácsa bei Arad 23/2 44.) **V:** Leitfaden d. Kleinviehzucht 70; Studien üb. d. Schwein 73; Monographie d. Gans 75; Leitf. d. Nat.-Dekon. 70, 2. A. 80; Biogr. d. Kartoffel 78; Beitr. zur Gesch. der Bienenzucht in Oest.-Ung. 78; Westeurop. Niederungsschaf 82; Croquis üb. d. Tabak 83; Neues Croquis 2c. 84; Monogr. des Truthuhns 84; Ueber Tierschutz 85; In Friesland u. Holland. Landw. Reiseskizzen 89; Welche Mittel würden sich a. geeignetsten erweisen, d. Melkschafzucht zu heben 90; Zur ält. Gesch. der Bienenzucht i. Ung. 92; Volkswirtsch. Bedeutung d. Geflügelzucht i. Ung. 93; Bienenzucht in der Nußschale 94; Ueber Gerste 96; Katalog d. temporären Gersten- u Hopfenausstell. in Budapest 96; Internat. landwirtschaftl. Congreß i. Budapest, Hauptbericht 97 II. **Ue:** Ungarns Landwirtschaft 97. ()

Rody, Heinr., (k.), ✝, D., Pfarrer, Oestrich, Rheingau. (Bad Ems 5/3 41.) **V:** Oestrich u. s. Pfarrkirche 94; D. mod. Litt. in ihren Beziehgen zu Glaube u. Sitte 95; Aus Feindesmund. Anerkennung d. Centrums 2c. durch die Gegner 98.

Roeber, Friedrich, VB., ⊖, ♆, Roman. Düsseldorf, Feldstr. 37. (Elberfeld 19/6 19.) **V:** Dramat. Dichtgen 51, 2. A. 88; Märchen von König Drosselbart, Dr. 81; Marionetten, N. 82; Friedr. II. 83; Sophonisbe, Tr. 84; Tristan u. Isolde, Tr. 85; Litt. u. Kunst im Wupperthale 85; Kaiser Heinrich V., Tr. 86; Wiener Congreß, Sch. 88; Börsenringe, Dr. 90; Antike Lustspiele: D. Philosophin, D. Satire, Malermodelle; Kurfürst Friedrich III. Rhein u. Krone, 2 Dr. 96; Lyr. u. ep. Ged.; Fest- u. Märchensp. 97.

Roedel, Benno (Ps. Adolfe Gallin), ⊖, Roman. München, Zweibrückenstr. 24/4 l. (ebda 21/5 34.) **V:** Cid 67; Hyäne d. Kommune, R. 71; Palast u. Hütte 78; Daniel Bonivento 79; Paternosterkram 82; Krone um Krone 85; 7 Todsünden der deutschen Bühne 86; Trauerklänge aus dtschen Süden 87; Seebartl 87; Mata Florida 88; Hexe vom Königssee 90; Maria St. Lourdes, relig. Dr.; Dämon Herz, Sch.; Die Volksbühne; Führe uns nicht i. Versuchung, Unf. tägl. Brot gib uns heute, Weihnachtsfestsp.; Der erste Adler, In Feindesland, In Treue fest, patr. Stücke; Der Chevalier v. St. Germain, Operette; Der Reitergeneral, Op.; D. schöne Therese, Operette; D. Schattenkönig, R. 92; Unter Vampyren, R. 94; Renata, Sch. 96; D. Belagerg v. Kufstein, hist. Sch.; D. Klosterdieb, Erz.; Backfischstreiche, L.; Die Doppelehe eines Prinzen, hist. Sch. 98; Schwert u. Handschuh, hist. Sch. 98; Ein Mutterherz, hist. Sch. 97; Wespennester, R. 97; Lyr. Ged.; Die Henkerrose v. Lissabon, R.; Aus der Zeit für die Zeit, Patr. Ged.; S' gfährliche Christkindl; Die Weihnachtsbraut, Weihn. Festsp.; In Treue fest, Festsp.

Roedel, Hugo, Naturwiss., Dr. phil., OLehrer, Red. d. „Helios". Frankfurt a. O., Sophienstr. 2a. (ebda 10/11 58.) **V:** Heimatkde von Frankf. a. O. 86; Ueber d. untere Temperaturgrenze, bei welcher niedere Tiere noch existieren können 86.

Rödel, Michael, ℙ, Lehrer u. Red. d. „N. Bad. Schulzeitung". Mannheim,

Gontardstr. 6. (Lützelsachsen 21/5 61.) ()

Röder, v. der, s. Kurt Schneider.

Roeder, Freih. Erich v., Ψ. Stuttgart, Urbanstr. 34 I./II. **V:** Die Traumkrone (anon.) 96.

Roeder, Karl, Musik, Kgl. Sem.-Musiklehrer. Hilchenbach, Westf. (Hangard b. Ottweiler 27/6 60.) **V:** Prakt. Elementarkursus f. d. Volksschulgesang 86, 2. A. 96; Volksch.-Liederbuch 90, 13. A. 94; Kl. Wegweiser zum Singen nach Noten 90, 2. A. 94; Einführung in d. Theorie der Tonkunst 91; Evang. Schul-Choralbuch.

Rödgen, C. G. V., s. Viktor Band.

Rödiger, Fritz, ⚙, Erz., Kulturingen., Gutsbes. Biel, Schw. (Brambach 18/3 25.) **V:** Sagenklänge d. oberen Vogtlandes 47; Schultheiß Wengi, Volksch. 72, 2. A. 79; Pfarrwahl v. Bramthal 91; Königs Schäfer 91; Landgemeind' 91; Erzählgen a. d. sächs.-böhm. OVogtlde; Hammerschmiedsg'sell'n, L. 94; Schweizer i. Berlin, Berliner i. d. Schw., Singsp. 94; Wert d. Ziege, 3. A. 97. ()

Roediger, Max, Germanist, Dr. phil., ao. UP. Berlin SW, Wilhelmstr. 140. (ebda 28/10 50.) **V:** Litanei u. Heinr. v. Melk 76; Altsächs. Paradigm. 83, 2. A. 93; Krit. Bemerkgn zu d. Nibel. 84. **Bearb.:** Müllenhoffs Laurin 86; Müllenhoffs Parad. zur dtsch. Gramm. 89. **H:** Dtsche Litteraturztg 80/85; Müllenhoffs dtsche Altertumskunde 87/99 V; Schriften z. germ. Philol. 88/97 VIII; Goethes Triumph d. Empf. (Weimar. Ausg.) 94; Annolied 95.

Rödiger, Frau Past. Minna, geb. Waack, DSch., ♛, christl. Romane. Heinrichshagen, Meckl.-Str. (Lübeck 5/4 41.) **V:** Waldtraut 90/96, ill. PrachtA. 98; Ritter von der Hopfenburg 91/94, n. A. 98; Frau des Ratmannen 92/95, n. A. 98; Barbara 93/94, n. A. 98; In der Dämmergsstunde 93/94; Treue um Treue 94; Er suchet das Verlorene 94; Antworten auf Ungefragtes 94; Lust und Leid der Kinderzeit 94; Um des Glaubens willen 93; Habermanns Pflegesohn 95; Aus Großmutters Schatzkästchen 95; Gott mit Dir, G. 95; Himmelsschlüssel, Erz. 94/98 XXIII; Ehen werden i. Himmel geschlossen 96; Gloria in excelsis 96; Auf rechter Straße, Erz. 97; Treue Minne 98; A. freien Reichsstädten 98; Heckenrosen 98; Himmelsschlüssel 98.

Roehl, Arthur (Ps. Avell), Soman, ✎, **Ue:** EFSl. Berlin S, Planufer 3. (21/10 55.)

Röhm, Joh. B., (k.), ✝, Dompropst. Passau. (Lauingen 6/1 41.) **V:** Ausgew. Schriften des heil. Gregor von Nazianz 74/77 II; Ausgew. Schriften des Origenes 76/77 II; Predigten a. d. Feste d. Heiligen 76; D. Glaubensprinzip d. kathol. Kirche 77; Predigt auf d. Feste d. seligsten Jungfrau 79; Aufgaben d. protestant. Theolog. 82; Gedanken über d. Union 83; Confessionelle Lehrgegensätze 83, 89 V; Grobe Unwahrheiten von und über Luther 84; Der erste Brief an die Thessalonicher 85; Ein Wort über die prot. Schule 87: Zur Charakteristik d. protest. Polemik 89; Z. Tetzellegende 89; Protestant. Lehre v. Antichrist 91; Zur Charakteristik d. Protestantismus in Vergangenheit u. Gegenw. 92; Sendschreiben e. Kath. an e. orth. Theol. 95; D. Protestantismus uns. Tage 97; D. Wiedervereinigung der christl. Konfessionen 00.

Röhmann, Franz, ⚗, Dr. med., ao. UP., Assist. am physiol. Institut. Breslau, Ohlau-Ufer 36. (Berlin 24/3 56.) **V:** Anleitung z. chem. Arb. für Studierende d. Medizin 90. ()

Röhr, Franz, s. Franz Hirschfeld.

Röhrich, Victor, ♛, Dr. phil., o. Prf. Braunsberg, OPr. (27/7 62.) ()

Röhrich, Wilh., ⌨, Handelsschul-Dir. Görlitz, Schles., Emmerichstr. 3. (Hannover 20.) **V:** Sechs Vortr. a. d. Gebiete d. Volkswirtsch. 61/65; Off. Sendschreiben an die dtsch. Arbeiter 63; Volkswirtsch. in Lehre u. Leben 67, 2. A. 88; Volkswirtschaftslehre in 50 Hauptsätzen 78; Abriß d. Handelswiss. 61, 6. A. 78; Leitfaden ders. 62, 6. A. 95; Finanz- u. Zollprogramm des Fürsten Bismarck 86; Laufende Rechnung 65, 3. A. 75; Bücherabschluß 76; Handb. d. kaufm. Fachausdrücke in deutscher, frz. u. engl. Sprache 86, 2. A. 91; Was d. Handelsfrau wissen muß 87; Einmonatl. Geschäftsgang nach einf. u. dopp. Buchhaltg 87; 200 deutsche Handelsbriefe für junge Kaufl. 88, 2. A. 96; Buch v. Staat u. Gesellsch. 91/93 II; Welthandel u. Handelsbilanz 91; D. neue Gesellsch. m. b. H. 92; Check u. Wechsel 93.

Roehricht, Reinh., ♛, Dr. phil., Lic. theol., GP., GOLehr. Berlin N, Weißenburgerstr. 76 II. (Bunzlau, Schl. 18/11 42.) **V:** Beiträge zur Gesch. d. Kreuzzüge 74/78 II; Quinti belli sacri scriptores minores 79; (m. Görgens): Arab. Quellenbeiträge z. Gesch. d. Kreuzzüge 79; Dtsche Pilgerreisen nach d. hl. Lande 80; Testimonia minora de quinto bello sacro 82; (m. H. Meisner): Reisebuch d. Familie Rieter 84; (allein) 89; Bibl. geogr. Palaest. 90; Studien z. Gesch. d. 5. Kreuzzuges 91; Regesta regni Hierosolymitani 93; Die Deutschen i. h. Lande 94; Gesch. d. Königr. Jerusalem 97; Gesch. d. Kreuzzüg. i. Umriß 98.

Röll, Jul., Naturwiss., 📖, Dr. phil., Lehr. Darmstadt, Wilhelminastr. 8. (Ostheim 31/10 46.) **V:** Thüringer Laubmoose 74; Naturwiss. Unterricht a. d. höh. Mädchenschule 79; Uns. eßbaren Pilze 84, 5. A. 95; Systematik d. Torfmoose 86; Zur Reform der höh. Schulen 90. ()

Röllem, Dr. A., s. Alfred Möller.

Römer, Abraham, Dr. jur., Ψ, ✎, H: der

„Korresp. für Kunst u. Wiss." Berlin NW 23, Flensburgerstr. 10. V: Schelmenspiegel 90; Akad. Berlin 91; Leichte Pillen 93; F. Reuter 96. H: Gesch. u. Anekdoten aus Fr. Reuters Unterhaltungsblatt 97.

Römer, Alex., s. Ch. Regenstein.

Römer, Alwin, VV., ♆, Humor, Nov., Roman, ✎, ⊙. Berlin-Großlichterfelde, Victoriastr. 9, von 1/3 00 ab: Berlin-Schöneberg, Ebersstr. 33. (Aschersleben 13/5 61.) V: Was d. Spatzen v. Schuldache pfeifen, Hum. 90, 2. A. 92; Unterwegs mit d. Musterkasten, Hum. 90; Humorist. Ansprachen u. Tischreden 94; Alte Sünden, Volksst. (m. Dibbern) 94; Aus d. Schmiede d. Humors, Hum. (stenogr.) 95; Auf d. Kriegspfaden der Liebe, Hum. 97; Vor u. nach den Flitterwochen, Hum. 98; Schelmenkinder, Hum. 98.

Römer, Frau Auguste v. (Pf. für A. de la Chevallerie), ♆. Leipzig, An d. Pleiße 9 F I. (Zeitz, Rittergut Wirchwitz 22/2 35.) V: Wellen u. Wogen, G. 69; Das Christkind, Weihnachtsfestspiel 84. ()

? **Römer**, Emil, ⊙, ✎, ♆. Berlin-Weißensee, Langhansstr. 21. (Kändler 16/7 48.) V: Die geheimnisvollen Engländer, P. 94; Jens Lornsen, Dr. 98; Im Gewittersturm, Dr. 99; Kämpfende Armut, Dr. 99; An d. Schwelle d. Orients, Reiseschild. 99. ()

Römer, H., s. Friedr. Thieme.

Römer, Julius, Naturwiss., ✉, Touristik, Prf Kronstadt, Mich. Weißgasse 17. (ebda 21/4 48.) V: D. Pflanzenwelt d. Zinne u. d. kl. Hangesteines 92; Aus d. Pflanzenwelt d. Burgländer Berge i. Siebenb. 98. ()

Römer, Willibald, s. A. H. Fogowitz.

Römpler, Hermann Friedr., 🖹, Schul-R., Sem.-Dir. Plauen i. V. (Freiberg, S. 14/9 36.) V: Leitfaden f. d. Unterr. im Katechet. 69; F. v. Sickingen, Tr. 72; Der Prinzenraub, Sch. 77; Heil. Funken 83; Rautenblätter 84; Katechese im Dienste d. erzieh. Unterr. 85; Scholastika, Dr. Scherz 85; Aus dem Seminarleben 87; Vor acht Jahrh., Sch. 89; Friedensfest, vaterl. L. 90; Unterrichtl. Behandlung d. bibl. Gesch. 89; Form d. Unterr. 91; Z. Bibelerklärung 95; Vor u. nach d. Religionsstunde 98. ()

Röntgen, Paul, (k.), 🖹, Belletr., Taubstummenlehr., Mit H: d. Zeitschr. „D. Taubstummenführer". Aachen. (Rott 20/2 49.) V: Begriffsentwicklg in d. Taubstummensch. 86; D. Absehen d. Taubst. 91; Z. Heilpädagogik, Erziehg u. Unterr. d. schwachbegabten Kinder der Volksschule 97.

Röntgen, Wilhelm Conrad, ∩, Dr. phil., o. UP., GHofR., Dir. d. Physikal. Instituts. München. (Lennep 27/3 45.) V: Ueber eine neue Art v. Strahlen 96; dass., II. Mitteilg. 96. ()

Roeper, Adalbert, ♌, △. München, Thierschstr. 21. (Stettin 3/11 63.) V: Kunst u. Litt. 88/91 II; Slg von Oefen in allen Stilarten 95; Geschmiedete Gitter des 16. bis 18. Jahrh. a. SDeutschl. 95; Deutsche Schmiedearbeiten aus 5 Jahrh. 96; Möbel aller Stilarten vom Ausgange d. MA. bis zum Ende des 18. Jahrh. 96; Ausgew. Ornamentschnitzereien des 15.—18. Jahrh. 97; Bilder- und Spiegelrahmen von Albr. Dürer bis zum Rococo 97.

Roer, Paul Gerhard, VV., ⊙, ⌨, ⚓, ♛, Versich.-Dir. Münster i. W., Fürstenbergstr. 5. (Soest 30/4 68.) V: Bauernzwist, Volksst. 95. H: „Guestphalia" 94.

Roeren, Herm., (k.), ⚖, OLandesgerR., M. d. R. u. d. Pr. Abg. H. Cöln-Lindenthal. (Rüthen 29/3 44.) V: Prakt. Handweiser, 2. A. 84; Gesetz z. Bekämpfg d. unlaut. Wettbewerbs (mit Bachem) 96. ()

Rörig, Georg, ♆, Dr. phil., ao. UP. Königsberg, Pr. (1861.) ()

Rösch, Heinr. Hugo, PA., ✎, Politik. Leipzig-Naunhof. (Marienberg, Erzgeb. 3/7 61.) V: Glück auf, Jahrb. 84/86 II; Sang u. Klang i. Sachsenland, Anth. 87; Biogr. Lex. d. dtschn Buchh. (m. Pfau) 90; Sachs. Großind. in Wort u. Bild 92/93 III; Bayerns Großind. in Wort u. Bild 94; L. Otto Peters 97.

Roeschen, August, Ψ, ♛, Dr. phil., GLehrer, Archivar. Laubach i. H. (Winnerod i. H. 7/12 55.) V: Der syntakt. Gebrauch d. Negation bei Ville-Hardouin 84; Beiträge z. Gesch. d. 7jähr. Krieges in OHessen 87; Regesten d. Urkunden d. Stadt Laubach 92; Wanderg dch d. nördl. Wetterau 97. ()

Rose, Ferd. (Pf. Fedor Sorée), ⅄, GP. Wismar, Lübscheestr. 54. (Ringleben 17/12 36.) V: Sphär. Trigonometrie 87; Ebene Trigonom. 89; Quellsalz 90; 5000 Aufgaben 90; Elem. Geom. 90; Vorsch. z. Geometrie 90, Höh. Schulwesen Schwedens 90; Mutter Dreiern ehr Geschichten 94; Schule zur Erlernung der Lutherzither 96; Slg v. Uebungs- u. Unterhaltungsstücken für die Lutherzither 97.

Röse, Otto, Chefred. d. „Schles. Ztg." Breslau. (Schnepfenthal 29/5 53.) V: Revanche, Bilder aus Paris 84; Ein Herbst im Elsaß 98. ()

Rösener, Herm., 🖹, Stenogr., OLehr. (u. stellv. Dir.) an der Kaiserin Augusta-Victoria-Schule, Schneidemühl. (Berlin 23/10 59.) V: Bedeutg d. Arendsschen Stenogr. f. d. Schule 88; Frauenbilder a. d. Stenographenwelt 89; Winke zur method. Behandlung d. stenogr. Unterr. 89; Gesch. d. Ar. Stenogr.-Vereins Apollobund 89; Litt. Verz. d. Arendsschen Schule 89; Förderung der Mäßigkeitssache durch d. Schule 97; Gesch. der Prov. Posen 97; Die kulturelle u. wirtsch. Hebung d. Städte in der Prov. Posen 99.

Rösler, P. Augustin (Pf. Prudentius

Romanus), (k.), Redemptorist, ✝, D. Mautern, Steierm. (Guhrau 6/3 51.) **V:** Aurel Prud. Clemens 87; Fahneneid d. christl. Mannes 89; Stall v. Bethlehem 90; Card. Johs. Dominici OPr. 93; Frauenfrage v. Standpunkt der Natur, der Gesch. und d. Offenbg beantw. 93; Kard. Johs. Dominicis Erziehungslehre u. die übr. pädag. Leistungen Ital. i. 15. Jahrh.; Karthäuser Nik. Kenph u. s. Schrift „Ueber das rechte Ziel u. d. rechte Ordng d. Unterr." 94. ()

Roesler, Leonh., Naturw., ♂=☊, Dr. phil., Prf., Dir. d. k. u. k. chem.=physiol. Vers.=Station f. Wein= u. Obstbau i. Klosterneuburg, Wienerstr. 22. (Nürnberg 19/5 39.) **V:** Kohlenwasserstoffe 64; Einfluß d. Arsens auf Pflanzen 65; Trichina spiralis 65; Annalen der Oenologie 68/78; Mitteilgen d. k. k. chem.=physiolog. Vers.=Station 76/88 V; Veredelung u. Kultur d. Weinstockes 84; Revue internat. Phylloxera 81/85; Anwendung der schwefel. Säure 85; Schwefeln d. Weins 88; Weine Bosniens u. der Herzegowina 88; Zusammensetzung d. Bieres 88; Anwendung der Theerfarbstoffe, des Glycerins u. d. Salicylsäure b. d. Weinbereitg 88; Saccharin 89; Die Phylloxera vastatrix u. a. 93. ()

Roeßler, Arthur, Nov., Skizzen, Red. d. „Münchener Ztg". München, Frauenhoferstr. 11/2. (Wien 20/2 77.) **V:** D. Sturm u. a. Skizzen 99. *

Roethe, Gustav, deutsche Ψ, Dr. phil., o. UP., **MitH:** „Zeitschr. f. dtschs Altert. u. deut. Litt." Göttingen, Hainholzweg 24. (Graudenz 5/5 59.) **V:** Helbers deutsche Syllabierbüchlein 83; Ged. Reinmars v. Zweter 87; Deutsch. Kaiser u. die dtsch. Litt. 93. **MitH:** d. Neuausg. d. dtschen Grammatik v. J. Grimm, Bd. III (m. Edw. Schröder) 90, IV 97. ()

Röthlisberger, Ernst, Urheberrecht, Prof., Sekr. d. internat. Bureaux f. geist. Eigent. Bern, Oberweg 10. (Burgdorf 20/11 58.) **V:** La statist. intern. des oeuvres littéraires 93; El Dorado, Reise= u. Kulturbilder aus d. südamerikan. Columbien 98; Geist. Eigentum u. geist. Produktion i. der Schweiz 98. *

Rogenhofer, Alois Friedr., (k.), Naturwiss., Entomol., Kustos d. naturhist. Mus. i. R. Wien VIII, Josefstädterstr. 19. (ebda 22/12 31.) **V:** Reise der österr. Fregatte Novara, zoolog. Teil 74/75; Lepidoptera des Gebietes v. Hernstein in Nied.=Oestr. 85; Hymenoptera d. Gebietes v. Hernstein 95; Neue afrikan. Schmetterlinge des Wiener Hofmuseums 1891 92; Zur Kenntnis des g. Parnassius in Oest.=Ung. 92; Zur Lepidopteren=Fauna d. Kanaren 94. ()

Rogge, Bernh., ♛, D., Hofprediger. Potsdam. (Großtinz 22/10 31.) **V:** Lutherbüchl. 83; Kaiserbüchl. 89; Kaiser Wilh. I. Kaiser Friedrich, 4. A. 99; Allzeit i. Herrn 90; Christl. Charakterbild. a. dem Hause Hohenzoll. 80; Buch von den preuß. Königen 91; Graf Moltke 91; Th. Körner 91; Vom Kurhut z. Kaiserkrone 92; Pförtner=Leben 93; Fürst Bismarck 95; Sedanbüchlein 95; Bei der Garde 95; Osterreise nach Jerusalem 95; Ill. Gesch. d. Reformat. in Deutschland 99; Aus sieben Jahrzehnten. Erinnerungen aus m. Leben 97/99 II.

Rogge, Christian. Ψ, ✝, Dr. phil., GDir. Neustettin. (Insel b. Stendal 11/2 48.) **V:** Anschauungen d. Apostels Paulus von d. relig.=sittl. Charakter d. Heident. auf Grund der 4 Hauptbriefe 88; Aberglaube, Volksglaube u. Volksbrauch nach ihrer Entstehg aus altgermanisch. Heidentum 90.

Rogge, Emil, VBJ., Politik, Red., **H:** d. „Neuen Post" u. der „Sozialen Bewegung", Verl. d. „Zentralblattes f. d. Angestellten d. Hauses". Berlin SW, Neuenburgerstr. 8. (Quedlinburg 12/12 63.)

Roháček, Joh. Nepomuk (Pf. J. R. Zeiler), (k.), Nov., Pfr. Kumrowitz=Gelsenheim, Mähr. (Brünn 16/5 53.) **V:** D. Heidelerche, Erz. 89; Hüben u. Drüben, N. 90; Komödiantenliebe, Erz. 92. ()

Rohde, Arnold, s. Friedr. Huth.

Rohde, Ernst Wilh. (Pf. Ernst Emari), niedersächs. Dorfgeschicht., Nov., Lehrer. Baddeckenstedt, Hann. (Lühnde 7/7 74.)*

Rohé, Heinrich, ☉, /, ✠. München, Nordendstr. 8. (Potzbach, Pfalz 19/11 70.) **V:** Aus Herz u. Geist, G. 93; Die Russen=Anne, N. 93; Unglücklich verlobt, L. 93; Weib, Dr. 94; Warum, Dr. 95; Sternschnuppe, Märchensp. 97. ()

Rohland, Woldemar v., ⚖, Dr. jur., o. UP. Freiburg, Br. (Riga 8/6 50.) **V:** Z. Theorie u. Praxis d. dtsch. Enteignungsrechts 75; D. internat. Strafrecht I 77; Gefahr im Strafrecht 86, 3. A. 88; D. strafbare Unterlassung I 87. ()

Rohling, August, (k.), ✝, D., Dr. phil., o. UP. Prag III, Chotekgasse 419. (Neuenkirchen 15/2 39.) **V:** Erklärg d. Psalmen 71, des Jesaias 72; L. Lateau 73; Antichrist 75; Erklärung d. Daniel 76; Medulla theol. moralis 76; Katechismus d. 19. Jahrh. f. Juden, Protestanten u. Kathol. 78; Gnade u. Freiheit, Gewissen u. Gesetz 79; Erklärg d. Sprüche Salomos 80; Talmudjude 81; F. Delitzsch u. die Judenfrage 81; Orakel u. Zauberwunder 82; M. Antworten a. d. Rabbiner 83; Polemik und Menschenopfer des Rabbinismus 84; Deus in vobis operatur velle 84; Konfessionelle Schule 88; Quo modo deus operatur velle in nobis 89; Pater Milleriot 89; Entstehung der Welt 89; Ehre Israels 89; Die Wirtschaft der guten Juden u. d. Weltnot d. Gegenwart 92; Zukunftsstaat, 2. A. 94; Große

Neuigkeit 95; Erklärung d. Apocalypse d. h. Johs. 95. ()

Rohm, Paul J., Hygiene, Magnetopath, H: d. „Zeitschr. f. Heilmagnetism." Wiesbaden, Elisabethenstr. 29. V: Mein Heilverfahren mittels Lebensmagnetismus 87; Rechtfertigung m. Heilverfahrens 88; D. Magnetismus als Heilkraft 90 u. 96; Leitfaden z. wirksamen Ausübung des Menschen-Heilmagnetismus 98. (*)

Rohmann, Adam, (k.), (Pf. Adjutus Romuald), ✠, Lehrer. Weisenau-Mainz, Ludwigstr. 15. (Dorndiel 20/9 66.) *

Rohmann, Ludwig, Roman, ✎, ⊙, Ue: EHoll., Chefredakt. der „Offenb. Zeitg". Offenbach a.M., Mittelseestr. 46. (Cronberg 27/6 65.) V: Dr. Berck, Sch. 90, 2. A. 91; Ein Experiment, Sch. 92, 2. A. 94; Leben kein Traum 95; In gutem Quartier, Schw. 95; Selbstrecht der Liebe, R. 00; Lebenslügen, Sch. 98; Weltflüchtig, R. 99; Alltagskomödie, Dr. 00.

Rohmeder, Wilh., ⊕, 🖹, Dr. phil., Stadtsch. R.a.D. München-Gern, Malsenstr. 50. (Heidenheim 8/6 43.) V: Schachts Schulgeogr. 70, 18. A. 96; V. Staatenbund z. Bundesstaat 71; Sprache, Schrift u. Orthographie 74; Ohne Vaterlandsgesch. keine Vaterlandsliebe 72, 2. A. 84; Lehrbuch d. Geographie 75, 8. A.; Karte v. SBay. 76, 2. A. 78; Method. Atlas f. bayer. Schulen 80, 3. A. 88; Zur Lage der Deutschen in Krain 84; Th. Schacht 87; Zur Lage des Deutscht. in Zipsen (NUng.) 88; Comenius in s. Verhältn. z. d. wichtigst. Schul- u. Erziehungsfrag. der Gegenwart 92; Gesch. der Handelsschule der königl. Haupt- u. Residenzstadt München 93; Das Deutschtum u. die deutsche Schule in STirol 98; Aus Vergangenh., Gegenw. und Zukunft d. Siebenb. Sachsen 98.

Rohr, Lorenz, Chef-Red. des „Evansville Demokrat". Evansville, Ind., N.-Am., 805 Linwood Avenue, Tuxedo Place. (Venningen 15/8 46.) V: Zwewle, Knowloch un Marau', pfälz. G. 96.

Rohrbach, Carl E.M., ▲, ⊕, Dr. phil., Realschuldir. Gotha, Galberg 11. (ebda 3/3 61.) V: Vierstellige log.-trigon. Tafeln 93, 2. A. 99; Sternkarten in gnomonischer Projektion 94; Himmelsglobus 96.

Rohrbach, Paul, ✝, Dr. phil. u. Lic. theol., Gen.-Sekr. d. evang.-soz. Kongr. Berlin W, Ansbacherstr. 34. (Irgen, Livl. 29/6 69.) V: Schluß des Markusevangel. 94; Geboren von der Jungfrau 95, 4. A. 97; Bekenntnis z. gesch. Christent. 95 (anonym); In Turan und Armenien auf den Pfaden russ. Weltpolitik 98; Die Berichte über die Auferstehung Jesu 98.

Rohrer, Fritz, s. Franz X. Reitterer.

Rohrer, Fritz, ✂, Ohrenheilkde, ✠, Ep., Dr. med., UDoz. Zürich, Münsterhäuser 9. (Buchs 30/4 48.) V: Feierabend, G. 83; Bunte Blätter, Kinderlied 83; Clematis, G. 84; Saxifraga, G. 87; Klänge von Lindenhof, G. 88; D. primäre Nierencarcinom 84; Rinnésche Versuch 85; Stellung der Ohrenheilkunde 86; Zur Morphologie d. Bakterien d. Ohres u. d. Nase 89; Lehrbuch der Ohrenheilkde 90; Dianthus, G. 90; Aus Hadlaubs Heim, Ged. 95; Intoxikationen in ihrer Beziehung zu den Erkrankungen von Nase, Rachen u. Ohr 95; D. Verh. der Ohrerkrankungen zu den Augenaffektionen 97; Die Pflege des Gehörorganes bei Neugebornen u. Säuglingen 97.

Rohrscheidt, Kurt v., März., ✠, ✎, ⚒, 🖹, Reg.R. Merseburg, Seffnerstr. 1 b. (Lützen 23/11 57.) V: Am deutschen Herd 80; Sinnen u. Weben 83; Am Märchenbrunnen 93; D. Polizeitaxen u. ihre Stellung in d. Reichs-Gew.O. mit bes. Rücksicht auf Brottaxen u. Gewichtsbäckerei 93; Ged. 93; Satans Erlösung 94; D. Viehseuchengesetze k. Preußen und das deutsche Reich 95; Die Reichsgewerbeordnung, Ausg. f. Preußen 96, f. Bayern 96, f. Sachsen 96, f. Württemberg 96; Lehrerbesoldungsgesetz, 3. A. 97; Innungs- u. Handwerkergesetz, 2. A. 98; Armin u. Thusnelda, Heldenlieder 97; Vom Zunftzwange zur Gewerbefreiheit 98; Die preuß. Pfarrbesoldungsgesetze 98, 2. A. 99. MitH: d. Sächs.-thüring. Dichterbuches 84, N. F. 87.

Roi, Berthold (Pf. Berthold Roy), Biographie, ⊙, ✠. Berlin NW, Pritzwalker Str. 1 II. (Neutomischel 24/8 40.) V: Kind, Jüngling, Mann 95; Zwei Sedanstage 95; Festsp. für Deutschlands Festtage 95; Der Wiederaufbau Jerusalems 98. *

Roland, Emil, s. Emmi Lewald.

Roland, Paul, BP., Polit., ✎, Red. d. „Kladderadatsch". Berlin-Friedenau, Sponholzstr. 19 a. (Sangerhausen 12/2 56.) V: H. Sturinger 84; A. Jacobsens Reisen i. der Bandasee 94.

Roland, Wilh., s. Wilhelm Tetzlaff.

Rolfes, Eugen, (k.), ⁂, Apologetik, D., kath. Pfarrer. Satzvey, Rheinl. (Düsseldorf 8/10 52.) V: Die aristotel. Auffassung v. Verhältn. Gottes zur Welt 92; D. substantiale Form u. d. Begriff der Seele b. Aristoteles 96; Die Gottesbeweise b. Thomas v. Aquin u. Aristoteles 98.

Rolfs, Claus, Pastor. Hoyer, Schlesw.-Holst. (Ostrohe 4/1 56.) V: Gesch. der Gemeinde St. Annen 91; D. beid. Boie, e. Beitr. z. Reformationsgesch. Dithmarschens 92. ()

Rolfs, Ludwig E., Prof. a. d. ORealsch. Cöln a. Rh. H: Figuier, Scènes et tableaux de la nature 97. (*)

Rolleder, Karl, DDeSchG., Red. Sekr. d. „Deut. Zeitung". Wien I, Opernring 7. (*)

Roller, Christ., ✠, Roman, Präzeptor, GLehrer. Heilbronn, Luisenstr. 2. (Bein-

stein 9/8 40.) V: Lieder und Romanzen 71, 3. A. 91; Welmor, S. 89. ()

Roller, Heinr., VV., ♂, Hum., Stenogr. Berlin N, Müllerstr. 180. (ebda 10/3 39.) V: Vollst. Lehrb. d. Arendsschn Stenogr. 74, 3. A.; Vollst. Lehrg. d. Rollerschen Stenogr. 75, 54. A. 98; Arendssche Vokalisation 78; Manuel of Rollers System of Tachygraphie 90, 4. A. 95; Hum. Erinnerung. a. d. alt. Berlin 83, 4. A. 89; Lehrvortrag üb. d. Rollersche Kurzsch.-System 84, 18. A. 96; Fullständig lärobok i. Rollerska Stenografien för Svenska, Danska och Norska spraken 87; Rólera Stenogaf pegehöl plo Volapük 87; Nástin tesnopisu ceského dle soustavy Rollerovy 87; Ausgew. Ged. 89; Stenogr. Bibliothek 88/97 X; Manual de la Estenogr. española 81, 2. A. 95; Ueber d. Nutzen d. Stenogr. für alle Berufszweige 91, 2. A. 94; Winke f. d. stenogr. Praxis 91, 2. A. 94; Libreto instruant de la lingva internacia Esperanto 91; D. Hauptmängel der Gabelsbergersch. Kurzschrift 94, 2. A. 96; Roller od. Stolze? 94, 2. A. 96; Vorzüge d. Rollerschen Kurzschr. 92, 4. A. 96; Roller oder Schrey? 94, 3. A. 97; Tachygrafia Systema Roller Adequado a Lingua portugeza 97; Der helle Kopf, 44 Lieder für fidele Kahlköpfe 97; Neuere Ged. 99.

Roller, Otto, wiss. Hilfsarb. am Gr. Bad. Gen. Landesarchiv, mit d. besond. Auftrag für systemat., genealog. Forschungen. Karlsruhe, Bad., Augustastr. 10 II. (Archangel 24/9·6/10 71.) *

Rollet, J., s. Jos. Rolletschek.

Rolletschek, Joseph (Pf. J. Rollet), Nov., ♆, Maler. Weimar, Schröterstr. 19. (Giessaus, Böhmen 19/10 59.) V: Verwehte Träume, Ged. 95.

Rollett, Hermann, DDeScG., ♆, ⌂, Kunstw., Dr. phil., Stadtarch. Baden b. Wien, Alleegasse 2. (ebda 20/8 19.) V: Liederkränze 42: Frühlingsbot. a. Oesterr. 45, 2. A. 49; Wanderbuch e. Wiener Poeten 46; Lyr. Blätter 47; Eine Schwester, Dr. 47; Frische Lieder 47, 2. A. 55; E. Waldmärchen aus uns. Zeit 48; Kampflieder 48; Republik. Liederbuch 48 (2. A.); Das Lied v. R. Blum 48; Dramat. Dichtgen I (D. Ralunken), II (Th. Münzer), III (Flamingo) 51; Jucunde 53, 2. A. 54; Heldenbilder u. Sagen 54; Ausgew. Ged. 65, 2. A. 66; Offenbarungen 69, 2. A. 70; Erzählende Dichtungen 72; D. 3 Meister der Gemmoglyptik 74; D. Goethe-Bildnisse 83; Beiträge zur Chronik d. Stadt Baden bei Wien 80/99 XII; Märchengesch. aus d. Leben (Die Neujahrsnacht; Der Minnehof; Knirps d. Gr.; D. zwei Wünsche) 94.

Roloff, Gustav, Dr. phil., H: d. „Europ. Geschichtskal." und des „Staatsarchivs". Berlin W, Bayreutherstr. 10/11. (Oberröblingen a. S. 7/10 66.) V: Politik u. Kriegführung während des Feldzugs von 1814. ()

Roloff, Osk. (Pf. Lichtwer), Hofphotogr., Archivar u. Schatzmeister d. litter. Vereins „Tunnel supra spream". Berlin NW, Jerusalemerstr. 59. (ebda 26/1 40.) V: Mistewoi, N.; Feenkuß, D.; Wlaska, Dr. 86; Diana v. Turgis, Sch.; Das geist. Leben der deut. Nation 92.

Roltsch, Rich., ⌂, ✓, Dr. jur. Weimar, Henßstr. 6. (ebda 27/5 54.) V: Vierblättrige Kleeblatt, L. 85; E. Kaffeekränzchen bei Frau Vogelsberg, Schw. 92.

Romann, Albrecht (Pf. Albrecht von Gaisenberg), ✝, ⌂, Pastor. Liegnitz, Grünstr. 8. (Ziegenhals, Schl. 27/3 50.) V: Poet. Aphorismen 72; Attila 72; Giebt es einen Gott? 79; Sagen uns Natur und Gewissen genug von Gott? 79; Brauchen wir eine Versöhnung? 79; Gesetz und Verheißung 80; Das christl. Heil 80; Gottes Wort und die Irvingianer 87; Gesch. od. ungeschichtlich? 91; Anhaltspunkte 91; Das Feld muß er behalten 91; Weltgesch. Thatsachen 92; Ein Deutscher in den Urwäldern Südamerikas 93; Bei Sedan 93. ()

Romanow, Dagmar, s. Marga Lepehne.

Romanowski, Eduard, ♆, Skizzen, Artisten- u. Cirkuswesen. Berlin NO, Landsbergerstr. 116 a II. (Schlochau 24/4 68.) V: Im Banne d. Musen und Grazien, G. 90; Lieder aus dem Zigeunertum; Aus allen Zonen; Blättlein Liebe 91; Raritätenkabinett; Notizen üb. Humbug 91. ()

Romanus, J., s. Joh. Janssen.

Romanus, Prudentius, s. P. Aug. Rösler.

Romar-Bely, s. Willy Schwan.

Rommel, Otto, Briefmarkenkunde, ♆, Sozialpolitik, Dr. jur. Leipzig, Elsterstr. 13. (Hildburghausen 2/2 54.) V: Leitfaden des Biersceates 76; Hedwig, Nov. aus dem Studentenleben (Pf. Oskar Ritter) 80; Studien über die Postwertzeichen v. Peru 90; Der Betrug 94; Studie üb. d. Postwertzeichen d. Bergedorfer Postbez. 92 mit 3 Nachtr.; Die Postwertzeichen Lübecks 95; Gesch. d. sächs. Dreipfennigmarke 94; Ill. Spezialkatalog deut. Postwertzeichen 96; Das Recht zu leben 99.

Rommel, Otto, Dr. phil., Leiter des Archivs d. J. G. Cottaschen Buchh. Stuttgart. (Göppingen 8/12 36.) V: Aus d. polit. Tagebuche e. Süddeutschen 85.

Romstoek, Franz Sales, (k.), ♛ d. exakten Wissensch., ∩, A, Lycealprof. Eichstätt A 19. (Neumarkt, OPf. 22/1 44.) V: Wallfahrtskirche in Freystadt (anon.) 79; Personalstatistik u. Bibliogr. d. Eichstätter Lyceums 94; Die Jesuitennullen Prantls an d. Univ. Ingolstadt u. ihre Leidensgenossen 97.

Romstock, Michael, (k.), ♛, Pfr. Weidenwang, Bay. (Neumarkt, OPf. 27/257.)

Romuald, Adjutus, s. Adam Rohmann.

Romundt, Heinr., ✠, Dr. phil. Dresden-Blasewitz, Schubertstr. 48. (Freiburg, Hann. 27/12 45.) **W**: Antäus 81; Vernunft als Christent. 82; Herstellung d. Lehre Jesu durch Kants Ref. d. Philos. 83; Grundlegg z. Ref. d. Philos. 84; Vollendung des Sokrates 85; N. Paulus 86; Drei Fragen Kants 87; Ein Band d. Geister 94; Gesellsch. auf d. Lande; Unterhalt. üb. Schönheit u. Kunst m. bes. Beziehg a. Kant 97.

Rónai, Armin, /, Nov., ✆. Karlsburg, Siebenbürgen. (Maros Portó 16/1 64.) **W**: Licht u. Schatten, N. 95. ()

Roncourt, Alb. Gust. (Pf. Alpha), DDe.-SchG., CC., /, Red. des „Neuigkeits-Weltblatt". Wien VII, Kaiserstraße 10. (Graz 9/2 47.) ()

Ronninger, Carl, Nov., ♆, Kritik, Sport, Red. München, Corneliusstr. 8. (ebda 28/4 66.) **W**: Liebessehnen, G. 86; Liebesleid, G. 87; Marsa, Dr. 93; Das Opfer, Dr. 94; Der Lorbeer, L. 94; Gerechtigkeit, D. (m. K. Eichhorn) 95; D. Lotterieteufel, Vsch. 99.

Roosen, Wilh. v., s. Fridolin Segmüller.

Ropp, Carlo Frhr. v. der, Recitator, /, Kritik. Dresden-A., Fürstenstr. 69 I. (Maihof b. Mitau, Curland 12/9 77.) **W**: In stillen Stunden, Erz. 94, 2. A. 95; Blätter im Winde, G. 95.

Ropp, Goswin Frhr. v. der, ♛, Dr. phil., o. UP. Marburg, H. (Goldingen 5/6 50.) **W**: Erzb. Werner v. Mainz 71; Hanserezesse v. 1431/76, 75/92 VII; Zur Deutsch-Skandinav. Gesch. des 15. Jahrh. 76; Deutsche Kolon. i. 12. u. 13. Jahrh. 86; Sozialpolit. Bewegungen im Bauernstande vor dem Bauernkriege 99. **H**: Busken-Huet, Rembrandts Heimat 86/87 II.

Roques, Hermann v., ♛, Major a. D. Cassel, Weinbergstr. 1. **H**: Urkundenbuch des Stiftes Kaufungen II 00. (*)

Rosa, Gabriel, s. Romuald Jacob

Roscher, Wilh., griech. u. röm. ✠, Dr. phil., GDir. Wurzen. (Göttingen 12/2 45.) **W**: Ausführl. Lex. d. griech. u. röm. Mythol. 84 ff.; Studien z. vergl. Mythol. d. Griech. u. Römer 73/75 II, z. griech. Mythol. u. Kulturgesch. 78/90 IV, Nachtr. 95; Kynanthropie d. Marcell. v. Side 96.

Rose, A., s. Rose Austerlitz.

Rose, Moritz, s. Moritz Lilie.

Rose, Walther, Psychologie. Berlin NW, Rathenowerstr. 57. (Danzig 12/3 73.) **W**: Hypnot. Studien 95; Spiritismus im Lichte d. Wiss. 96; Hypnotische Erziehung 97.

?Rosee, Adolph, ✆, /, Nov. Berlin W, An der Apostelkirche 9. (Constantinopel 12/3 64.) **W**: Sein Skatabend 91; Glänzendes Elend 92; Ein Mustergatte 93; In der ersten Sprechstunde 94; Soldatenherzen 95; Generalprobe 95; Manöver 95; Tragödie d. Posse 95; Marksteine 96; Charakter 97; D. sterb. Ahasver 98; Kismet 98; D. Kochb. 99.

Rosegger, Peter, DDeSchG., Roman-, Novellendichtg, Sittenschilderg, Ged., **H**: d. „Heimgarten". Graz, Burggasse 12. Im Sommer: Krieglach i. Steiermark. (ebda 31/7 43.) **W**: Dialektschrift.: Zither u. Hackbrett 69, 4. A. 95; Tannenharz u. Fichtennadeln 70, 3. A. 95; Stoansteirisch 85, 2. A. 95; Hochdtsche Schriften: Volksleben in Steiermark 70, 7. A. 94; Buch der Novellen 72 III, 8. A. 94; Die Aelpler 72, 6. A. 94; Waldheimat 73 II, 8. A. 94; Die Schriften des Waldschulmeisters 75, 16. A. 94; Sonderlinge aus dem Volke der Alpen 75, 7. A. 94; Heidepeters Gabriel 72, 6. A. 94; Feierabende 80, 5. A. 94; Am Wanderstabe 82, 5. A. 94; Sonntagsruhe 83, 5. A. 94; Dorfsünden 83, 5. A. 94; Meine Ferien 83, 4. A. 94; Der Gottsucher 83, 6. A. 94; Neue Waldgeschichten 84, 7. A. 94; Geschichten des Wanderers 85 II, 3. A. 90; Bergpredigten 85, 3. A. 94; Höhenfeuer 87, 5. A. 94; Allerh. Leute 88, 4. A. 89; Jakob der Letzte 88, 6. A. 94; Schelm aus den Alpen 90 II; Martin d. Mann 91, 2. A. 94; Pers. Erinnergen an R. Hamerling 91; Gedichte 91; Hoch vom Dachstein 92, 3. A. 93; Am Tage des Gerichts, Volksschauspiel 92; Allerlei Menschliches 93, 2. A. 93; Gute Kameraden 93; Peter Mayr 93, 4. A. 94; Spaziergänge in der Heimat 94; Als ich jung noch war 95; D. Waldvogel 96; Das ewige Licht 97; Mein Weltleben 98; Idyllen aus e. versinkenden Welt 99; Erdsagen 00.

Rosen, Alexander, CP., PA., ✆, Dramaturg., Pol., Kgl. Rat. Wien XVIII, Haizingerstr. 16. (Oedenburg 7/3 43.) ()

Rosen, Fr., s. Marg. v. Sydow.

Rosenbach, F. J., ✠, Dr. med., ao. UP. Göttingen, Schulstr. (16/12 42.) ()

Rosenbach, Ottomar, ✠, Dr. med., ao. UP. a. D. Berlin W, Victoriastr. 20. (Krappitz, OSchl. 4/1 51.) **W**: Studien üb. d. Nervus vagus 77; Mechanismus d. Mageninsufficienz 78; Studien üb. d. Seekrankh. 91; Grundlagen, Aufgaben und Grenzen der Therapie 91; Ansteckung, Ansteckungsfurcht u. die bakteriolog. Schule 92; Die Entstehg u. Behandlg d. Bleichsucht 93; Erkrankgen d. Brustfells 94; Beitr. z. Pathol. u. Therapie d. Verdauungsapp. 95; Seekrankheit als Typus der Kinetosen 96; D. Krankheiten des Herzens 97; Nervöse Zustände u. ihre psych. Therapie 97; Energetik u. Medizin 97; Grundriß d. Pathol. u. Ther. d. Herzkrankh. 99; Wes. u. Behdl. d. Krisen 99.

Rosenbaum, Alfred, dtsche Litt ♛, Bibliogr. Prag, Brenntegasse 7. (ebda 12/1 61.) **Mitbearb.**: Goedeke, Grundriß, Bd. 6/7 98/99. *

Rosenbaum, Frau Betty (Pseud. Kory Towska), Humor, Red. d. „Luft. Blätter"

in Berlin. Wien VIII, Florianigasse 23. (Berlin.)

Rosenbaum, Feodor, Politik, Dr.phil. Berlin-Schöneberg, Hauptstr. 135. (Wulfen 22/12 50.)

Rosenbaum, Josef, Sozialpol. Nürnberg, Obstmarkt 20. **V:** Schutz des Kleingewerbes 97; Findlinge auf dem Wege des Lebens 97; Filialtreiberei u. Massenbazare, deren Folgen u. Auswüchse.

Rosenbaum, Rich., Litt.♛, dtsche Ψ, Dr. phil. Wien VIII, Florianigasse 23. (Zikow 4/11 67.) **H:** Thümmels Wilhelmine, erste Ausgabe 1764 94.

Rosenbaum-Reinsberg, Otto R. v., (k.), 𝒻, ⚇. Wien III, Boerhavegasse 35. (ebda 23/2 69.) **V:** Testament, Sch. 92; Paraguaisches Volkslied 93; Ende Babylons 94; Convention. Lügen, L. 94; Am g'fehlten Weg, Vst. 95. **H:** Würdenträger der kath. Kirche in Wort und Bild. ()

Rosenberg, Adolf, BP., Kunst♛, 𝒻, Dr.phil. Berlin W, Heinrich Kiepertstr. 84. (Bromberg 30/1 50.) **V:** D. Erinnyen 73; S. u. B. Beham 75; Architektur Berlins 77; Ghilberti u. Donatello 78; Palma Vecchio 78; D. Berliner Malerschule 79; Rubensbriefe 81; Gesch. d. mod. Kunst 82, 2. A. 93; Architektur Dtschlds 82; Franç. Rude 84; Géricault und Delacroix 85; Münch. Malerschule 87; Rubensstecher 88; A. der Düsseld. Malersch. 90; D. Teniers; A. v. Werner 95; Watteau; Thorwaldsen; Defregger 96; Terborch u. Steen; Vautier 97; Leonardo da Vinci; Lenbach 98; v. Gebhardt 99.

Rosenberg, Albert, ⚷, Dr. med., Prf., Arzt. Berlin NW, Mittelstr. 55. (Schloppe 17/9 56.) **V:** Behandlung d. Kehlkopf- und Lungentuberkulose 86, 89; Intubation des Larynx 91, 93; Geschwülste des Zungengrundes 91; Störungen der Stimme und Sprache bei Paralysis agitans 92; Die Krankheiten der Mundhöhle, des Rachens und Kehlkopfs 93, 2. A. 99; Behandlg d. Kehlkopfpapillome bei Kindern 96; Verwachsungen u. Stenosen des Larynx u. d. Trachea 97; Diagnostische Bedeutung der Röntgenstrahlen 98; Nasenbluten 99 u.a.m.

Rosenberg, Marc, Kunst, Dr. phil., o. ThSchP. Karlsruhe, Moltkestr. 23. (Kamienetz 22/8 52.) **V:** Hochaltar im Münster zu Altbreisach 77; (m. Kachel) Katalog der bad. Kunst- u. Kunstgewerbe-Ausstellg 81; Alte kunstgewerbl. Arbeiten a. d. bad. Ausstellg zu Karlsruhe 81; Quell. z. Gesch. d. Heidelberger Schlosses 82; (mit Sauerwein) Schloß zu Heidelberg 83; H. B. Grüns Skizzenbuch in Karlsruhe 89; Goldschmiede-Merkzeichen 90; Großh. S. Silberschatz im Schlosse zu Weimar 91; Alte u. neue Fächer a. d. Wettbewerbg u. Ausstellung in Karlsruhe 91; Kunstkammer im Großh. Residenzschlosse zu Karlsruhe 92; Kreuz v. St. Trudpert 94; Herz. Anhalt. Silberschatz im Schlosse zu Dessau 94; Badische Uniformen 1807 u. 1809 96.

Rosenberg, Maximilian v., BP., Roman, Nov., Kgl. Kammerherr und Major a. D. Berlin W, Rauchstr. 14. (Halberstadt 16/9 49.) **V:** Auf schwankendem Boden, R. 93; Profit, hum. Erz. 94; Hohenzollern, Festsp. (mit A. Prasch) 95; Die Kugelsucherin, R. 96; Ein gefährliches Liebesspiel, N. 99; Pflichten, R. 99; Nach dem Liebesmahl, Kriegserinnerungen 99.

Rosenberger, Ferd., ∩, Dr.phil., Prof. an der Musterschule, RealG. Frankfurt a. M., Glauburgstr. 93. (Lobeda bei Jena 29/8 45.) **V:** Buchstabenrechnung 76; D. Genesis wiss. Entdeckungen und Erfindungen 85; Gesch. d. Physik 82/90 III; J. Newton u. s. physik. Prinzipien 95; D. mod. Entwickelung d. elektr. Prinzipien 98. ()

Rosenfeld, Dionys F. (Pf. Friedr. v. Buchenau), (k.), ♛, Politik, 🕮, Prof., Red. der „Freien Post". Wien IX, Porzellangasse 11. (Suczawa in B. 14/11 56.) **V:** Wahlprozeß Ofenheim 80; Mittel und Zwecke d. Erziehg 83; Was nun? Mahnruf e. Schwarzgelben 98. ()

Rosenfeld, Ernst (Pf. Hans Emir), 𝒻, **H:** d. „Feuilleton-Ztg.", **Ue:** Efl. Berlin W, Bülowstr. 72 I. (ebda 5/11 49.)

Rosenhagen, Gust., dtsche Ψ, Dr. phil., Real-Oberlehr. Hamburg, Hamm, Meridianstr. 8. (Schleswig 3/11 66.) **H:** Daniel v. Blühenden Tal v. Stricker (Krit. Ausgabe) 94; Nibelungenlied 95.

Rosenhagen, Hans, Aesthetik, ⚇. Berlin W, Frobenstr. 27 p. (ebda 1/5 58.)

Rosenheim, Arthur, ⚗, Dr.phil., UDoz. Berlin NW, Alsenstr. 3. (ebda 17/8 65.) ()

Rosenkranz, Max, BP., ☸, Dr. phil., Red. d. „Zeitschrift f. Beleuchtungswesen". Hamburg, Dorotheenstr. 24. (26/10 62.) ()

Rosenlecher, R., metallurg. ⚗, Ingen. Neumühl-Hamborn, Rheinl.

Rosenow, Emil, Politik, Roman, M. d. R., Red. d. „Rhein.-Westf. Arb.-Ztg." Dortmund, Ackerstr. 17. (Köln 9/3 71.) **V:** Kapital u. Judenfrage 92; Frühlingsstürme, R. 93; 100 000 Soldaten mehr! 93; Romanbibl. f. d. werkthätige Volk 94; Die Lüge, R. 96. *

Rosenstengel, Arthur, (k.), Musik🕮 u. Komposition, Sem.-Musiklehr. Warendorf a. Ems. (Hochheim 16/3 54.) **V:** Techn. Gesangskursus; D. amtl. Turnleitfaden i. Unterrichtslektionen; D. Tonleiter in ihrer Vorbereitung und Ausführung (Kleine Klaviertechnik).

Rosenthal, Arthur (Pf. Deval), ⚇. Neu-Weißensee b/Berlin, Prenzlauer Chaussee 14 I. (Berlin 29/7 69.) **V:** Der Anarchismus u. d. Lösung d. sozial. Frage im Verhältnis zur Rechtspflege 94. *

Rosenthal, Carl Franz Theod., ℞, Dr. med. Berlin NW, Mittelstr. 21 II. (ebda 20/3 62.) **V:** Erkrankungen der Nase 2c. 92, 2. A. 96; Erkrankungen des Kehlkopfes 93.

Rosenthal, Eduard, Rechtsw, Dr. jur., o. UP. Jena, Kahlaische Str. 6. (Würzburg 6/9 53.) **V:** Zur Gesch. d. Eigentums in d. Stadt Würzburg 79; Rechtsfolgen d. Ehebruchs 80; Beitr. z. dtsch. Stadtrechtsgesch. 83; Gesch. des Gerichtswesens u. d. Verwaltungsorganis. Bayerns I 89; Internat. Eisenbahnfrachtrecht 94.

Rosenthal, Herm., ℞, Naturwiss., Dr. med., OStabsarzt a. D., H: „Jahresschrift. d. Vereins f. öffentl. Gesundheitspflege zu Magdeburg" s. 1874 Magdeburg. (Ermsleben 18/1 25.) **V:** Festschrift zur 57. Vers. deutscher Naturforscher u. Aerzte 84.

Rosenthal, Robert, ✓, ⊞, Politik. Berlin W, Gleditschstr. 16. (Kreuzburg 28/6 68.) (*)

Rosenwanger, Karl, ♅, Nov., cand. jur. Rostock i. M., Neuer Markt 8. (ebda 12/7 78.) *

Rosenzweig, Ad., ✝, Dr. phil., Rabbiner. Berlin N, Linienstr. 111. (Turdossin 20/10 50.) **V:** Die Bücher Esra u. Nehemia 77; Zum 100jähr. Geburtstag des Nathan der Weise 78; Jahrhnd. nach d. babylon. Exile 85; Künstler u. Jugendbildner, pädag. Parallele 86; Flavius Josephus 89; Auge in Bibel u. Talmud 92; Geselligkeit und Geselligkeits-Freuden in Bibel und Talmud I 95. ()

Rosenzweig, Leon, ✓, Dir. der Bukowinaer Sparkasse, H: der „Bukowinaer Nachr." Czernowitz, Herrengasse 29. (ebda 29/7 40.) **V:** Dramat. Sprichwörter 64/65; Um e. Königreich u. a. Geschichten 93; Die Urenkelin u. andre Gesch. 97; Der Gouverneur u. a. G. 98.

Rosenzweig, Leopold, **Ue:** EF. Wien I, Maria-Theresienstr. 22. (Karlburg 1/10 57.) **Ue:** Kipling, Schlichte Geschichten aus Indien 97; Vers., Das Licht erlosch 99; Vers., Thatsachen — Scherze 99; Zola, Fruchtbark. 00; Dickens, Klein-Dorrit 00. *

Roser, Philipp, Dr. phil., Hauptlehr. Baden-Baden. **V:** Geolog. Verhältnisse d. südwestl. Schwarzwaldes 97. ()

Rosevalle, E., s. Eliza Ichenhäuser.

Rosin, Hrch., ⚖, Dr. jur., o. UP. Freiburg i. B., Güntersthalstr. 64. (Breslau 14/9 55.) **V:** Begriff d. Schwertmagen 77; Formvorschriften für d. Veräußerungsgeschäfte b. Frauen nach Langobard. Recht 80; Polizeiverordgsrecht in Preußen 82, 2. A. 95; Recht d. öfftl. Genossenschaft 86; Recht d. Arbeiterversichergl 90/92; Minoritätenvertretg u. Proportionalwahl. 92; Grundzüge e. allg. Staatslehre nach d. polit. Reden u. Schriftstücken d. Fürsten Bismarck 97.

Rosmer, Ernst, s. Elsa Bernstein.

Rosner, Karl, Roman, ✍, ✆, Nov. München-Sendling, Pfeuferstr. 43 II. (Wien 5/2 73.) **V:** Decadence, Nov. 93, 2. A. 96; Gefühle, Nov. 94, 2. A. 96; Shakespeare's Hamlet im Lichte d. Neuropathologie 95; D. Kind, R. 96, 2. A. 96; Auferstehung, Sch. 96; Gesch. d. dekorat. Kunst 98; Das deutsche Zimmer im XIX. Jahrh. 98; Taube Ehen, Sch. 99. **Ue:** Maupassant, Die Erbschaft, 1.—3. A. 96.

Rosner, Leop. (Pf. Hohenmarkt), ✓, **Ue:** U. Wien I, Seitenstettengasse 5. (Budapest 21/5 38.) **V:** Wiener Couplets 60; Die Aepfel d. Nachbars (nach Sardou) 65; Vater, der seine Tochter liebt, P. 71; D. Brasilianer, P.; D. Photograph, P.; Erinnerungen an Anzengruber 90; Das neue Toastbuch 93; Das neue Vortragsbuch 94; Appetit-Lexikon (m. Habs) 95; 50 Jahre Carltheater, 1847—97 97. **Ue:** Gyulai, e. alt. Schausp. 70; Jókai, ungar. Dichter 71; A. d. Flucht 73; Siebenbürgens gold. Zeit 74; Eötvös, Müllerstochter 86.

Roß, Alb., Nov., Eisenbahnsekr. a. D. Magdeburg, Schwertfegerstr. 23. (Marienwerder i. Westpr. 26/12 33.) **V:** Allg. deutsch. Eisenbahn-Liederbuch 88; Unt. d. Flügelrad 97 III. ()

Roßbach, Otto, klass. Ψ, Archäol., Dr. phil., o. UP. Königsberg, Pr., Jägerhofstr. 10. (Breslau 13/7 58.) **V:** Disquisit. de Senecae filii scriptis crit 81; De Senecae philosophi recensione et emendatione 88; Griech. Antiken des archäolog. Mus. in Breslau 89; Ausg. d. Florus 96.

Roßberg, Ernst Eberh., Buchdr. und Verl., Red. d. „Fr. Tageblattes". Frankenberg i. S. (ebda 29/10 50.) ()

Roßberg, Konr., Ψ, Sprachforschg, Kritik, Dr. phil., Prf. Hildesheim. (Torgau 20/1 46.) **V:** Lucubrat. Propert. 77; In Dracontium et Orestis tragoed. observ. criticae 78; De Dracontio et Orest. trag. auctore eorundem poetarum imitatoribus 80; Dtsche Lehnwörter 81; Thiofridi Epternacensis vita Willibrordi metrica 83; Commentar zur Orest. trag. 88 u. 89; Xenophons Hellenika, Ausw. 96, Commentar dazu 96; Cicero pro Rosc. Am. 97, Commentar dazu 98; Cic. pro Lig. u. pro rege Deiot. 98; Comm. dazu 98; Cic. pro Milone 99; Comm. dazu 99; Cic. Div. in Caec. u. IV. Verrina 99.

Roßberg, Paul Reinh., Red., Neugersdorf, Sachs. (Frankenberg i. S., 28/2 57.) [N, Kastanienallee 6 p. ()

Rossel, Karl, Porträtmaler. Berlin

Rossel, Virgile, ⚖, Dr. phil., o. UP. Bern, Sonnenbergstr. 16. (*)

Roßmann, Philipp, ♕, Ψ, Dr. phil., ORealsch. OLehrer. Wiesbaden, Kaiser Friedrichring 108. (Seeheim, Hess. 5/6 58.) **V:** Französisches oi 82; Lehrbuch d. franz. Spr. auf Grundlage der Anschauung (mit

Schmidt) 92, 13. A. 99; Wörterverzeichnis hiezu 99; Ueberſetzungsübungen u. Grammatik (mit Schmidt) 99; Studienaufenthalt in Paris (Führer f. Neuphilologen) 96.

Roßnek, Friedr., ſ. Friedr. Corſſen.

Roſt, Georg, Kritik, /, Nov., H: des „Pfiffikus“ (ſatyr. Wochenſchr.). München, Herrenſtr. 29 a I. (Raſtenburg, OPr. 17/3 65.)

Roſt, Paul, Kritik, Chefred. d. „Thüring. Montags-Ztg“, „Thür. Courier“ u. „Thür. Leſehalle“ ꝛc. Stadt-Sulza. (ebda 17/8 63.) **V**: Thüring. Briefe 85; Convers. franç., Schw. (m. Roſenthal) 96.

Roth, Ernſt, ✎, ✂, /, Dr. phil., Bibliothek. an d. UBibl. Halle, Blumenthalſtr. 10. (Berlin 13/8 57.) **V**: Additamenta ad conspectum Florae Europaeae editum a cl. C. Fr. Nyman 86; Ueber einige Schutzeinrichtungen d. Pflanzen geg. übermäßige Verdunſtung 95; Verbreitgsmittel d. Pflanz. 96; Die Unkräuter Deutſchlds 97; Ueber blütentrag. Schmarotzerpflanzen 99.

Roth, Friedr., ♛, Dr. phil., k. Prof. Augsburg, Göggingerſtr. 36 I. (Neuburg a. D. 13/5 54.) **V**: Augsburgs Ref.-Geſch. 81; Einführg d. Reform. in Nürnberg 85; W. Pirkheimer 87; Krit.-hiſt. Bearbeitung v. Bd. 22, 23 u. 25 der deutſch. Städtechroniken 92, 94 u. 96; D. Einfluß d. Humanismus u. d. Reformation auf d. gleichzeitig Erziehungs- u. Schulweſen 98.

Roth, F. Wilh. E., (k.), ♛, Diplomatik, Bibliogr., Archivar a. D. Wiesbaden, Platterſtr. 14. (Eltville a. Rh. 6/8 53.) **V**: Geſch. d. röm. Königs Adolf v. Naſſau 79; Naſſaus Kunden u. Sagen 79 III; D. Wallaus Oberurſeler Reimchronik 79; Fontes rerum Nassoicarum 80/84 IV; Geſch. u. hiſtor. Topograph. d. Stadt Wiesbaden 83; Viſionen d. heil. Eliſ. v. Schönau 84; Geſch. u. Beſchreibung d. Landesbibl. zu Wiesbad. 86; Buchdruckerei zu Eltville 86; Gebetbuch d. hl. Eliſ. v. Schönau 86; Lat. Hymnen des MAlters 87; Z. Bibliogr. d. Henricus de Haſſia 87; Buchdruckerei zu Oppenheim 89; Geſch. d. Herrn u. Grafen zu Eltz 89/90 II; Geſchlechtstafel derſ. 90; Buchdruckerfamilie Schoeffer 92; Druckereien z. Worms i. XVI. Jahrh. 92; Geſch. v. Geiſenheim 92; Geſch. u. Bibliogr. d. Buchdruckereien zu Speier 94, 95 II; Culturbilder aus d. Geſch. d. Rheingaues 95; Geſch. d. Buchdrucks ꝛc. zu Speier im 17. Jahrh. 96; Verlagsfirma Harniſch zu Neuſtadt a. d. H. 97; Jac. Theodor v. Bergzabern 98; Hieron. Bock 99.

Roth, Georg Barthel (Pſ. Georg v. Godesberg), ♆, Epik, Refer. Cöln a. Rh., Pfälzerſtr. 49. (ebda 13/5 71.) **V**: Die Erſcheinung der Kaiſerin 91; Deutſchlands Siegſchwert, Vaterl. Dichtg 92, 4. A. 95; D. Fürſten Bismarck zu Weihnachten 92, 2. A. 92; D. deutſche Kaiſergedanke 93, 3. A. 93; Deutſchland, wach auf! 93, 3. A. 93; Viſion auf dem Niederwald 93, 2. A. 93; Kaiſerwort 93; Verſöhnung 94; Deutſchlands Siegfeder 1.—3. T. 95; Unſer Weg, Ged. (mit Uhlmann Bixterheide) 95; Der Streit d. Götter, Scherzſp. 97. ()

Roth, Herm., PA., Lokal♛, /, Inhaber des Münchn. Nachrichten-Bureaus. München, Auguſtenſtr. 21 III. (Neuſtadt a. D. 12/10 65.) **V**: Im Paſſionstheater 90.

Roth, L. v., ſ. Anton Lohr.

Roth, Ludw., (k.), Elſäſſiſche♛ u. Kunſt, Prieſter, Red. u. Verl. d. „Hausſchatz für Elſaß u. Lothringen“. Mülhauſen i. E., Thenardſtr. 41. (Steinburg 24/8 69.)

Roth, Frl. Luiſe (Pſ. L. Richter), Roman, Skizzen. Dresden-Kötzſchenbroda, Harmonieſtr. 5. (Hattingen 11/5 57.) **V**: Loſe Blätter 92; In d. Schloßmühle, R. 95; Im Waldhof, König Eichels Ring; Ariadne 97.

Roth, Rich., Volks- u. Jugendſchriften, Lehrer a. D. Gotha, Dorotheenſtr. 15. (Stutzhaus 1/2 35.) **V**: Treu und rein wie Gold, Erz. 74; Den Gerechten bleibt zuletzt der Sieg, Erz. 75; Kaiſer, König u. Papſt, Erz. 75, 4. A. 95; Burggraf u. ſ. Schildknappe, Erz. 74, 4. A. 96; Pilger u. Kreuzfahrer, Erz. 80; Buch v. brav. Mann, Erz. 82; D. Nordpolfahrer, Erz. 82; Peſtalozzi, Erz. 83; Wanderungen dch d. Werkſtätten II, 4. A. 94; Gott bracht es an den Tag, Erz. 80; Prinz Eugen, Erz. 81; Recht beſteht, Unrecht vergeht, Erz. 83, 2. A. 99; Römer in Deutſchland, Erz. 83; Stanleys Reiſe durch den dunklen Erdteil 83; Durch Liebe beſiegt, Erz. 84; Er führt es herrlich hinaus, Erz. 84; Tigerjäger 84; Ein nord. Held 84; Tolpatſch, Erz. 85; Geſühnt, E. 86; Widerpart, Erz. 87; In d. Sommerfriſche, Erz. 89; Friedrichroda u. ſ. Umgebung 82, 16. A. 96; Heimat in d. Wüſte, Erz. 93; Buch der Tierwelt 94; Nur immer brav, Erz. 95; Die Ausbunde, Erz. 96; Geſtrauchelt, doch nicht gefallen, Erz. 97; Um des Reiches Krone, Erz. 00; Jakob Ehrlich, Erz. 00.

Rothaug, Johann Georg, DDeSchG., Kartographie u. ⊕, Bürgerſch. Lehrer und Handelsſch. P. Wien VII, Lindengaſſe 14. (Steinau, Galiz. 11/11 50.) **V**: Geogr. Atlanten, Schulwandkarten, Lehrbücher der Geogr. u. Geſch. 74/98. ()

Rothe, Carl, altklaſſ. Ψ, Dr. phil., Prf. Berlin-Friedenau, Sponholzſtr. 2. (Ueberſchau 12/10 52.) **V**: Quaest. grammat. ad usum Plauti potissimum et Terentii spectantes p. 76/81 II; Bedeutung der Wiederholungen für d. Homer. Frage 90; Bedeutung der Widerſprüche für dieſ. 94.

Rothe, Karl, Natur♛, Dr. phil., ORealſchulP. Wien VII, Zieglergaſſe 33. (Hanau 20/9 33.) **V**: Leitfaden der Mineralogie 61; Grundriß d. Chemie 64; Lehrb. d. Klimatologie (mit Dr. Lorenz v. Liburnau) 74;

Naturgesch. f. Bürgersch. I 75, 30. A. 95; II 76, 22. A. 95; III 76, 15. A. 96; Grundr. d. Naturgesch. 79, 2. A. 96; Säugetiere in NOester. 75; Methodik d. naturgesch. Unterr. 84, 2. A. 91; Entdeckung d. Elemente 84; Verzeichn. d. Schmetterlinge Oesterr.-Ung. 87; Wiederholungsb. d. Chemie f. Gewerbeschul. 89; D. Tierreich, 3. A. 89.

Rothenburg, Hans v., s. Johs Winkler.

Rothenfels, E. v., s. E. Rob. Kutschka.

Rothenhäusler, Konrad, (k.), ♛, Pfarr. Egesheim, Württemb. (Berg 3/11 40.) **V**: Wohlthäter d. Pfarrkirche in Egesheim aus den letzten 6 Jahrh. 83; Standhaftigkeit d. altwürtt. Klosterfrauen 85; Abteien u. Stifte des Herzogt. Württemb. 86; Untergang der kath. Religion in Altwürtt. 87; Gesch. d. Frhrn. v. Ifflinger-Granegg 96.

Rothensteiner, Johann, (k.), ♛, Priester. Fredericktown, Mo., U.S.A. (St. Louis, Mo. 7/1 60.) ()

Rothenthal, Frau Melanie Baronin (Pf. v. Berthof), Nov., ✎, **Ue**: FEI. Wien I, Giselastr. 1. (ebda 24/8 63.) **V**: Heroische Kur u. and. Nov. 95.

Rothert, Eduard, neuere ♛, Dr., G.- u. RealGP. Düsseldorf, Leopoldstr. 23. (Lingen, Hannov. 25/7 39.) **V**: Kl. pomolog. Aufsätze 87; Gesch. des städt. Realgymn. 88; Karten u. Skizzen aus d. vaterl. Gesch. d. letzten 100 Jahre 93, 5. A. 98, aus der vaterl. Gesch. d. neueren Zeit (1517—1789) 95, 3. A. 98, aus d. außerdtsch. Gesch. d. letzten Jahrh. 95, aus d. Gesch. des MA. 96, 2. A. 98, aus der Geschichte des Altertums 97; 30 Karten z. deutschen Gesch. 98.

Rothfeld, Richard (Pf. Rich. Redfield), ✠, Hum. Budapest, Hold utcza 15. (ebda 21/2 67.) **V**: Amerik. Humoresken 94. ()

Rothschütz, J. v., s. Therese v. Hobe.

Rothstein, Johann Wilh., ✝, Dr. phil., Lic. theol., ao. UP. Halle. (Puhl, Rheinprov. 19/3 53.) **V**: De chronographo Arabe anon. 77; Römer u. ihre Abstammung bei d. Arabern 81; Bundesbuch u. d. religionsgesch. Entwickelg Israels I 88; Hohe Lied 93. **Ue**: Smith, A. T. 94; Driver, Einleitg in die Litt. d. A. T. 96. ()

Rotteck, E., s. E. Roeder.

Rottenbacher, Friedr., Nov., ✎, Kritik, Red. d. „Tagespost". Graz I, Kaiserfeldgasse 29. (ebda 1/5 42.) **V**: Frauen-Streik, L. 91.

Rottenburg, s. Julius Baumann-Rottenburg.

Rottmanner, P. Odilo, (k.), OSB., ✝, Patristik, D., Stiftsbibl. München, Karlstr. 34. (Landsberg a. Lech 21/11 41.) **V**: Augustinismus 92; Pred. u. Ansprachen 93.

Rottok, Ernst, ⚓, Hydrographie, marit. Meteorol., Korvetten-Kapit., W. AdmiralitätsR. im Reichs-Mar.-Amt. Berlin-Friedenau, Feurigstr. 5. (Eutin 18/4 51.) **V**: Deviationstheorie u. ihre Anwendg i. d. Praxis 81; Beruhigg d. Wellen dch Oel 88.

Rotus, Joh., s. Hubert Schumacher.

Rotwig, Herbert, s. Rob. Hertwig.

Roux, Wilh., ☙, Entwickelungsmechanik, Dr. med., o. UP. Halle a. S., Reichardtstr. 20. (Jena 9/6 55.) **V**: Kampf der Teile im Organismus 81; Ueber d. Zeit d. Bestimmung d. Hauptrichtungen d. Froschembryo 83; Ueber die Bedeutung der Kernteilungsfiguren 83; Entwicklungsmechanik, e. anatom. Wissensch. d. Zukunft 90; Ges. Abhandlungen üb. Entwickelungsmechanik der Organismen 95 II; Programm und Forschungsmethoden der Entwickelungsmechanik 97. **H**: Archiv für Entwickelgsmechanik d. Organismen 94/98 VII. ()

Roy, Berthold, s. Berthold Roi.

Royer, Ernst Jacob, (k.), ✝, D., Pfr. Sulzbach, Trier. (Berlingen 15/2 60.) **V**: D. Eschatologie d. Buch. Job 92.

Rubiner, Wilh. (Pf. Gerhard Stein), Ethnogr., Naturwiss., Nov., ✎. Berlin SW, Hollmannstr. 9. (11/7 51.) **V**: Geogr. Entdeckungsreise i. alter u. neuer Zeit 83; Kronprinz i. Spanien 84; Dunkle Mächte, N. 85; Afrikareisende, N. 85; Erdkunde 87; Abenteuer in d. deut. Kolonien 87; Reise um die Welt 89; Ein sonderbarer Fall, R. 90; Jahrbuch d. prakt. Lebens 95 u. 96; Der Nordostsee-Kanal 95; Die neue Welt 95; Ganz Berlin 96. ()

Rubinstein, Friedrich, ⚷ u. Psychol., Dr. med., Arzt, Doz. a. d. Humb. Akademie. Berlin W, Steglitzerstr. 66. (Stettin 26/7 63.) **V**: Hamlet a. Neurastheniker 96.

Rubner, Max, Physiologie, Hygiene, Dr. med., o. UP., GMedizR., Dir. d. hygien. Instituts. Berlin W, Kurfürstenstr. 99 a III. (München 2/6 54.) **V**: Lehrbuch d. Hygiene 89/90, 6. A. 98/99.

Ruckert, Alois Jos., Dialektdichtg, Lehrer. Würzburg, Kaiserstr. 3. (Stellberg 13/2 46.) **V**: Toganachtsveichali, G., 7. A. 83; Lachtäuwli, G., 2. A. 83; Nur gemütli, G. 87; Schlichte Weisen, G. 87; Magister jovialis II; Die Steilschrift 92; Lust. Gesch. aus Franken 94; Rechenb. für Schulen, 17 Hefte 96; Kurze bibl. Geschichten, 14. A. 99; Erläut. zur Bibl. Gesch. 98; Gr. bibl. Geschichte 99.

Ruda, Franz E., DDeSchG., Journalist. Wien VIII/1, Strozzigasse 26. (*)

Rude, Adolf, ◧, Psychologie, Rektor. Nakel a. d. Netze, Prov. Pos. (Schocken 1/5 65.) **V**: Quellen i. Geschichtsunterr. 92; Die bedeutendsten evang. Schulordngn des 16. Jahrh. 93; Quellenlesebuch für den Gesch.-Unterr. an Volks- u. Mittelschulen 95; Bibliographie der Herbartischen Pädagog. Schule 96.

Rudeck, Eugen, VB., Apotheker. Breslau, Lehmdamm 21/23. (*)

Rudeloff, Max, ⚙, Ingenieur, Prf.,

stellvertr. Dir. d. kgl. mech. techn. Versuchsanst. Charlottenburg, Berlinerstr. 151. (Hinrichshagen 23/10 57.) V: Hilfsmittel u. Verfahren der Materialprüfung 89.

Rudio, Ferdin., ⅄, Dr. phil., ThSchP. H: d. „Vierteljahrsschrift der naturforsch. Ges." Zürich, Feldeggstr. 64. (Wiesbaden 2/8 56.) V: L. Euler 84; Elemente d. analyt. Geometrie d. Ebene (m. Prf. Ganter) 88; 3. A. 97; dto. d. Raumes 91, 2. A. 99; Archimedes, Huygens, Lambert, Legendre, Vier Abhdl. üb. d. Kreismessg mit e. Uebersicht üb. d. Geschichte d. Problems von der Quadratur des Zirkels 92; Ueber d. Anteil d. mathemat. Wissensch. an der Kultur der Renaissance 92; Erinnerg an M. A. Stern 94; Direktoren u. ehem. Prof. der eidgen.-polytechn. Schule 94; D. naturforsch. Ges. in Zürich 1746 bis 1896 96; Zum 80. Geburtstag v. Fr. Beust 97.

Rudniki, Heinz v., s. Heinrich Ruhe.

Rudolf, Franz, ♆, Bürgerschuldirekt., Red. v. „Oestr. Dtsch. Jugend" u. deren Sonder-Ausg., der „Deutschen Jugend", „Jugendschatz". Reichenberg, Böhmen. (Ringelshain 51.)

Rudolf, Wilh., s. Rudolf Dieckmann.

Rudolfi, E., s. Emma und Rudolfine Ettlinger.

Rudolph, C., s. Rud. Natscheradetz.

Rudolph, E., Dr. phil., GOLehrer. Straßburg i. Els. V: Landeskunde von Elsaß-Lothr. 95. (*)

Rudolph, Joh. F. S., Dr. phil., Pastor. Hoboken, N. J., U. S. A., 606 Gardenstr. (Schreiberhau 5/10 53.) V: Ged.; D. Pascher, Erz.; D. Heimweh; The Church and the Hierarchy; Monatsros., Erz. VI; Ged. 95; Aus Welt, Zeit u. Herz, Ged. 96; Anemonen, Erz. 96; Himmelan, Erz. 97; Heimatklänge i. der Fremde, G. 00.

Rudolphi, Ernst, s. Paul Ertel.

Rudow, Wilh., vergl. Sprachw., Berichte über Südosteuropa, Ue: aus allen 32 Kultursprach., Dr. phil. Großwardein, A. Pece 237, Ung. (Neuhaldensleben 17/5 58.) V: Martin, der Maschinenführer 84, 2. A. 85; Verslehre und Stil der rumän. Volkslieder 86; Hauptströmungen d. Litt. des 19. Jahrh. (mit A. Strodtmann) 86 V; Rumän. Volkslieder, dtsch. 87; D. Charakter 87; Guide through the musical motives of R. Wagners Tristan and Isolde 89; Um d. Erde 91; Harzblüten 91; Lucifer 91; Mädchenliebe und Mannesliebe 91; Gesch. d. rumän. Schrifttums 92; Nachtrag dazu 95; Wittekind, Dchtg 93, 2. A. 94. ()

Rübezahl, F. H., s. F. H. Ascher.

Rübsam, Jos, ♕, Verkehrs♕, Dr. phil., fürstl. Taxisscher Archivar. Regensburg, Dechbettenerstr. 96. (Fulda 24/12 54.) V: Kirchen- und staatsrechtl. Stellung der Abtei Fulda 79; Heinrich V. v. Weilnau 81; Abt von Fulda als Erzkanzler der Kaiserin 83; Fuldaer Chronik des Apollo v. Vilbel 89; J. B. v. Taxis (1530—1610) 89; Z. Gesch. d. internat. Postwesens im 16. u. 17. Jahrh. 92; Z. Gesch. d. Verkehrs im Elsaß u. in Lothr. 93; Stammtafeln u. Stammbaum d. Fürstenhauses Thurn und Taxis 95. ()

Rücker, Julius, 🖹, Hauptlehr. emer. Breslau, Sternstr. 70 I. (20/9 39.) V: Handbuch f. d. Unterr. in Gesch. u. Erdkunde 2c. 83, 4. A. 92; Naturlehre 85; Deutsche Spr. u. Rechnen 85; Unterr. nicht vollsinniger Kinder, 2. A. 85; Heimatkunde sämtl. Kreise Schlesiens, 3.—6. A. 99. H: Schulkal. f. 70; Dtsch. Taschenbuch seit 76.

Rücker, M. v., s. Fräul. z. Megede.

Rückert, Johannes, ☠, Dr. med., o. UP. München, Landwehrstr. 57 II. (Coburg 28/12 54.) ()

Rückert, Karl Theod., Reiseschildg, Dr. phil., o. UP. Freiburg, B. (Beckstein a. T. 2/2 40.) V: Religion v. apolog. Standpunkte 74; Nach Palästina u. üb. d. Libanon 81; Nach Afrika 84. ()

Rückhard, Adolf, Humor. Berlin O, Breslauerstr. 32. (ebda 12/12 54.) V. Treu unserm Fritz 88; Humoristisches aus Berlins alter Zeit; Hurrah Germania 89. ()

Rückner, Herm., VB., Nov., Seegeschichten, Roman, ♆, /, Kritik, Kais. Marinesekretär. Wilhelmshaven a. d. Jade, Kronprinzenstr. 12 II. (Dittersbach 9/10 68.) V: Matrosengesch. 91; Liebe, N. 96, 2. A. 96; Der alte Ommo u. sein Maat u. And., Seegesch. 96.

Ruederer, Josef, Roman, Nov., O. München, Herzog Heinrichstr. 20 II. (ebda 15/10 61.) V: Geopfert, N. 92; Ein Verrückter, R. 94; Fahnenweihe, Dr. 94; Mummenschanz, Dr. 95; Tragikomödien, N. 96; Wallfahrer-, Maler- u. Mördergesch., N. 99.

Rüdiger, Alois, s. Alois Rudolf Orliczek.

Rüdiger, Eduard (Vs. Amicus, Wilh. Friedrich, Ernst v. Gebra), ♆, /, ✓, Privatgel. Darmstadt, Kranichsteinerstr. 47, Villa Fölsing. (Erfurt 22/11 50.)

Rüegg, Heinrich, 🖃, Dr. phil., Red. d. „Züricher Post". Zürich IV, Sonneggstr. 17. (Pfäffikon 5/5 67.) ()

Rüegg, Reinh., /, Red. der „Zürich. Post." Zürich IV, Tannenstr. 17. (42.) V: Eidgenöss. Sängerfest 80; 50j. Jubiläum d. Z. Stadtth. 84. ()

Rügen, Ernst, s. Ernst P. Salv. Perl.

Rühl, Franz, ♕, Ψ, Dr. phil., o. UP., russ. StR. Königsberg, Pr., Königstr. 39. (Hanau 26/10 45.) V: Quellen Plutarchs im Leben d. Kimon 67; Verbreitg d. Justinus im Mitt.-Alt. 71; Textesquellen des Justinus 72; Göttinger Promotionen 83; M. Juniani Justini epitome historiarum Philippicarum Pompei Trogi ex recen-

sione 86; Eutropi breviarium ab urbe condita recognovit 87; Einzelheiten z. Gymn.-Reform 90; F. Gregorovius 91; Staat d. Athener u. kein Ende 92; Chronologie d. MA. u. der Neuzeit 97. H: A. Schmidt, Griech. Chronol. 88; Gutschmid, Kl. Schriften 89|94 V; Briefwechsel von Th. v. Schön mit G. H. Pertz u. J. G. Droysen 96; Briefe u. Aktenstücke a. d. Nachlaß v. F. A. Stägemann 99.

Rühle, Otto, VB., ♆, /, Kritik, Nov., ♛, u. Litt♛, P. Forst, NL., Berlinerstr. 22. (Groß-Voigtsberg 23|10 74.) **V:** Der erste Strauß, Liederb. 94, 2. A. 95; Aus jungen Tagen, Neues Liederb. 95; Schundlitt. u. ihre Bekämpfung 95; Sechs Jahre in einem sächs. Lehrerseminare 96; Maske herunter! Streitschr. 96; Gesch. d. Nordpolfahrten 96; Joh. H. Pestalozzi 97; Warum ich nicht mehr Volksschullehrer sein mag 97; In Duft u. Sonne 98. ()

Rühling, Lic. Dr., Red. u. H. d. „Monatl. Anzeigers des christl. Vereins junger Männer". Leipzig, Johannisplatz 3. ()

Rülf, Isaak, VB., ⁂, Journ., Dr. phil., emer. Rabbiner. Bonn, Argelanderstr. 135. (Holzhausen 10|2 31.) **V:** Zur Verteidigung der Juden 2c. 58; Einheitsgedanke a. Fundamentalbegriff 2c. 80; Drei Tage im Jüd. Rußland 82; Aruchas-Bas-Ammi 83; Wissensch. des Weltgedanken u. d. Gedankenwelt 88 II; D. russ. Juden 92; Wissensch. d. Krafteinh. 93; Das Erbrecht als Erbübel 93, 2. A. 97; Wissenschaft der Geisteseinheit 98.

Rümelin-Oesterlen, Frau OB Meisterin Natalie v., Kritik, **Ue:** EFIS. Stuttgart, Kernerstr. 28. (ebda.) **Ue:** Theuriet, Prinzess. Immergrün 84; Gérards, Heirat 85; Delpit, Ein Mutterherz 85; Halévy, Criquette 85; Hugh Conway, E. Familiengesch. 86; Lebend od. tot 87; Haggard, Jeß 87; Feuillet, Tageb. einer Frau 87; Wood, Auf d. Fährte 88; Theuriet, Gertruds Geheimnis 88; Theuriet, Zum Kinderparadies 88; Bizarreau, Eine Undine; Philipp, Jack und seine drei Flammen; Gunter, Potter a. Texas; Haggard, Oberst Quaritch 89; Murray, Ein gefährl. Werkzeug; De la Brête, Mein Pfarrer u. mein Onkel; Theuriet, Mein Onkel Scipio; Mariet, Die Künstlerin; A. Daudet, Port Tarascon; Jack: Filon, Violette Merian; Goncourt, Die Brüder Zemganno; Malot, Heimatlos (sans famille); Savage, Meine offizielle Frau; Prinz Schamyls Brautwerbung; Schultz, Jean v. Kerdren; Alan St. Aubyn, Einer alten Jungfer Liebestraum; Tim.; Theuriet, D. kleine Gab; Lesueur, Passion slave. **H:** Jahrb. f. Frauen 99.

Rümker, K. v., ✓, Dr. phil., ao. UP. Breslau, Kaiser Wilhelmstraße 68 III. (23|7 59.) **V:** Die Ausbildung des prakt. Landwirts 96. ()

Rümly, Peter, s. Mathilde Müller-Rümly.

Ruepprecht, Christ., Kultur♛, Bibliothekwiss., Dr. phil., Sekretär der UBibl. München, Arcisstr. 46 III r. (ebda 31|8 58.) **V:** Herzog Albrecht V. v. Bayern 83; Der Mensch u. s. Wohnung 85; Biblioth. Handbuch f. kunstgewerbl. Schulen (Museen) 89; Münchens Biblioth. 90; Ueb. Inkunabeln 91; Die Büchersammlungen der Univ. München 92; München 98. H: Die Information d. Kurfürsten Maximilian I. v. Bayern f. s. Gemahlin 95.

Ruetz, Ferd., tironische Noten u. griech. Tachygraphie, Dr. phil., GP. München, Steinsdorfstr. 6 III. (Augsburg 30|5 53.) **V:** Tachygraphie d. Römer 79; Griech. Tachygraphie 82; L. u. d. Durchschneidung in den tironischen Noten 83; Tironische Endungen 89; Gabelsberger u. die tironischen Noten 91; Ausführl. stenogr. Wörterbuch nach Gabelsbergers System 96; Gesch. d. Gabelsberger Stenogr.-Zentralvereins in München von 1849—98 99.

Rüst, Fräulein Edela (Emma Reichel), /, Nov., Skizzen, O. Berlin NW 21, Pritzwalkerstr. 4 IV r. (Königsberg i. Pr. 18|10.) **V:** Die beiden Doktoren, L. 95; E. Damenkomitee-Sitzung, L. 96; Das Interview, L. 96; Dunkel Eichen, N. 99; Präliminarien, N. 99; Wandlungen, N. 99.

Ruete, Edmund, Metrische **Ue:** aus d. Engl., Dr. phil., OLehrer. Bremen, Rutenstraße 27. (ebda 1|10 58.) **V:** D. Correspondenz Ciceros in den Jahren 44 u. 43 83; **Ue:** R. Burns, Ged. 90; R. Browning, Ausgew. Ged. 94; ders., D. Handschuh u. a. Ged. 97.

Rüthning, G., Dr. phil., GOLehrer. Oldenburg i. Gr. **V:** Landeskunde von Oldenburg 95. (*)

Rüthning, Paul, ♆. Marxloh bei Ruhrort. (Havelberg 12|10 76.) **V:** Vergangenh., G. 96.

Rüttenauer, Benno, Epik, ♆, Nov., Roman, /, Dr. phil. Mannheim, P. 7. 13. (Oberwittstadt 2|2 55.) **V:** Zur Vorgesch. d. Kritizismus u. Idealismus, Ess. 82; Siebenschön, Märchen 85; Sommerfarben, N. 89; D. kleine Volland, Legenden 94; Unmod. Geschichten, N. 94; Zeitiges und Streitiges 95; Essays 95; Heilige, N. 95; Zwei Rassen, R. 98; Maler-Poeten, Ess. 99; Walpurgisnächte, N. 00.

Rütter, Arnold, Pomologie. Erfweiler, Pfalz. (Rindern 10|1 43.) **V:** Obstbaubüchlein 81|82 II, 2. A. 83; Obstbenützg 83; Pflanzenwelt i. Dienst d. Kirche 83|91 III. ()

Rüttimann, Philipp Anton, (k.), ✝, Ψ, Kaplan. Vals, Kant. Graubünden. (ebda 21|1 40.) **V:** Die Geheimnisse d. heil. Dreieinigkeit 87.

Ruetz, Rich., Politik, /, **Ue:** R, Chefred.

d. „Rigaschen Rundschau". Riga, Domplatz 11/13. (ebda 10.22/3 50.) ()

Rüxleben, Baronin Vally v., geb. v. Wolden (Pseud. Hans Carmer), ♆, Nov., Cöslin, Pomm., Rogzower Allee 13. (Grünberg 2/2 64.) **V**: Wilde Blumen, G. 90; Licht u. Schatten, G. 93; Dirk Kluin, Ep. 95/99 II; Zwei stille Geschichten, Nov. 97; Jelängerjelieber, Ged. 97; D. Gundel v. Birkenhof, R. 98; Was d. Liebe vermag, M. 98.

Ruff, Josef, populäre ⚷, Hygiene, Dr. med. Karlsbad. (Altverbasz, Ungarn 1/7 46.) **V**: Illustr. Gesundheitslexikon 81, 5. A. 93; Stottern 85; Zuckerkrankheit 87; Diabeteskur 88; Junge Mutter 88; Buch d. vernünftigen Krankenpflege 89; Diät u. Wegweiser f. Gallen- u. Nierensteinkranke 91; Schutz d. Gesundheit 93; Die Karlsbader Diät 94; Karlsbad, wie es war und wie es ist 98.

Ruge, Sophus, ♍, Dr. phil., ThSchP. Dresden, Circusstr. 29. (Dorum 26/3 31.) **V**: Geogr. 2c. 63, 13. A. 00; D. Chaldäer Seleukos 65; Verhältn. d. Erdkunde z. d. verwandt. Wissensch. 75; Weltanschauung des Columbus; Turanier in Chaldäa 77; Peschels Gesch. der Erdkunde, 2. A. 78; Kl. Geogr. 78, 6. A. 99; Gesch. d. Augustusbades 80; Gesch. d. Zeitalters d. Entdeckungen 83; Abhandl. u. Vorträge zur Gesch. d. Erdk. 88; Erste Landesvermessung Sachs. v. M. Oeder 89; Columbus 91; Entwicklg d. Kartogr. von Amerika bis 1570 92; Die Entdeckg d. Seewegs n. Ostindien 1497 bis 98 98; Norwegen 99.

Ruhe, Heinrich C. F. (Pf. Heinz v. Rudniki), ♛, Litt., ✓, Dr. phil. u. Dr. jur. h. c., Prf. a. D. **Ue**: EFPR. Heidelberg. (Hannover 18/11 47.) **V**: Rom u. d. Papst 70; Einführung d. Christent. i. Rußl. 87; Dome Deutschlds 88; Bilder aus Rußld 89; Kaiser Friedr. 89 III; Die größten Wallfahrtsorte der Erde 90; Lust. Gesch. 96. **Ue**: Auf d. Edelhofe 85; Fähnrichstochter 86; Aus dem Leben eines Realisten 86; Briefe Turgenjews 86; Schwest. Maria Gonzaga 86; Wilde Steppenblume 87; Sibirien 91; Bgrmstr v. Pipidowka 93; Fürstin Pauline 94; Auswanderer 95; Im Käfig 95. ()

Ruhe, Frau Johanna, geb. Sakowski, **Ue**: EPoln. Heidelberg. (Ortelsburg 5/5 54.) **V**: Rätselhafte Frau 85; Aus dem Leben e. Edelfrau 85; Im Dienste Gottes 86; Seifenblasen 88; Milord 89; Bauersmann 90; Auf fremder Erde 92; Sie 93; D. Kind der Steppe 96. ()

Ruhemann, Alfred, BP., Politik, Krit., Nov., ✓, Litt.- u. Kunst♛, ♍, **Ue**: EFI. Brüssel, 32 Rue de Comines. (Berlin 3/12 56.) **V**: J. Wolff; V. v. Scheffel 86; Tagebuch ein. Dolmetschers i. China 86; Boulanger 87; Sedan 88; Sage v. Ewigen Juden in Italien 95; Roma 95/96; D. neue Rom 99; Die Pontinischen Sümpfe 99; **Ue**: Zola, Traum 88; ders., Bestie im Menschen 89; ders., Freude am Leben 94; Bonghi, Röm. Feste 90; Mantegazza, Kunst zu heiraten, 92; Savi-Lopez, Alpensagen 92; Ferriani, Minderjährige Verbrecher 97; Capuana, Das mod. Sizilien 95; Berthelet, Muß d. Papst Italiener sein? 95; Ferriani, Entartete Mütter 97; ders., Schlaue u. glückl. Verbrecher 98; ders., Schreibende Verbrecher 99; Rosny, Die goldene Nadel 99.

Ruhle, Frdr., Naturw., ♍, Oberlehrer. Oberhausen, Rh. (Münster, W. 6/3 51.) **V**: Bilder aus der Tierwelt 89/91 II; G. Nachtigal 92; H. v. Wißmann 92; Emin Pascha 92; K. Peters 95. ()

Ruhsam, Georg, DDeSchG., Redakt. Wien VIII, Josefsgasse 4. () [städt.

Rukh, Lalla, s. Martha Kempner-Hoch-

Ruland, Karl, ♛, Dr. phil., SchulR., Kreisschul-Insp. Crefeld. (Rheydt 9/8 38.) **V**: D. Hohenzollern in ihrer Fürsorge f. Land u. Volk 92; Auflösungen d. in Dr. E. Heis Sammlung v. Beispielen u. s. w. enth. Aufgaben I, 6. A. 95; II, 7. A. 97. ()

Ruland, Wilh., PA., ✓, ⚲, Dr. phil., H: d. „Münchener Salonblatt". München, Neuthurmstr. 1. (Bonn 15/10 69.) **V**: Adler u. Doppelaar, Dichtg 91; Des Herzens Wellenschlag, R. 92; Pro Patria, Dichtg 93; Max v. Mexico, Dichtg 93; Rhein. Sagenbuch 94; Légendes du Rhin 94; Himmel u. Erde, Dichtgn (m. L. Kiesgen) 94; Aennchen von Godesberg, D. 95, 3. A. 99; Hexe von Gleichenberg, G. 95, 2. A. 96; Riviera-Skizzen 95; Der Mönch von St. Georgenberg, Dr. 96; Kinderlieder, 10. Tsd. 97; Kleists Amphitryon, Studie 96; Friedhofsrosen, G. 97; Der Konkurrent, L. 98; Drei Bibeldramen 99; Litt. Golgatha, Stud. 99.

Rullmann, Wilh., ⚲, Roman, ✓, Red. d. „Tagespost". Graz, Lessingstraße 28. (Bieber 10/12 32.) **V**: Gesch. d. dtsch-franz. Kriegs 71; Heimkehr d. Vermißten 71; Aus d. Elsaß 72; V. Genfersee 73; M. Bianca, Sch. 81; Geschiedenen, Sch. 82; Seltsame Gesch. 91; Land u. Freiheit 93. ()

Rumbauer, Frl. Martha, DSch., Nov., ✓, **Ue**: I. Berlin W, Winterfeldstr. 24. (ebda 22/10 62.) **V**: Von d. Ufern d. Ganges, L. 81; Röm. Mosaik 83, 4. A. 91; Fünf Jahre in Ostafrika 87; Unt. d. Nordlicht, R. 88, 3. A. 91; NAmerika 00.

Rumpelt, Alexander, Dr. jur., Nov., Taormina, Sizilien. (Radeberg i. S. 26/5 64.) **V**: Gretchen Pech, R. 93; Nov. 92/93. ()

Rumpelt, Anselm (Pf. Alexis Aar), ♆, Dr. jur., GRegR. Dresden. (10/2 53.) **V**: Irrlichter, G. 78; Unfall- u. Krankenversichg für Land- u. Forstwirtschaft im Kgr. Sachsen 88; Die Inval.- u. Altersversichg, 2. A. 91; Krankenversichg der Arbeiter 92.

Rumpf, Konrad, DDeSchG., Red. d. „Deut. Ztg." Wien VIII|2, Josefstädterstr. 97. () [Cassel, Wolfsschlucht 8. ()

Rundnagel, Karl, Hoforganist, Musik.

Runge, Friedr., ♛, Prof. Osnabrück, Arndtstr. 13 C. (ebda 13|4 55.) H: Klöntrups Niederdeutsch-Westphäl. Wörterbuch, 90. V: Osnabrücker Geschichtsquellen, 94 II; Gesch. d. Rats-Gymnasiums zu Osnabrück 95.

Runge, Hermann, ✠, cand. med. Berlin NW, Friedrichstr. 140. (Hamm 11|1 76.) V: Vanitatum vanitas 98. ()

Runge, Hermann, ♛, Dr. phil., U.-Bibliothek. Greifswald, Wiesenstr. 68. (Bad Essen 14|9 63.) V: Courtilz d. Sandras u. die Anfänge d. Mercure hist. et polit. 87; Gesch. des Osnabrücker Buchdrucks I 93. *

Runge, Max, Gynäkologie, Dr. med., o. UP. Göttingen, Hospitalstraße 12. (Stettin 21|3 49.) V: Krankh. d. 1. Lebenstage 85; Lehrb. d. Geburtshilfe 91. ()

Runge, O., BP., ChefR. v. „Wolffs Telegr. Bur." Berlin-Schöneberg, Wielandstr. 20. (10|6 64.) ()

Runkel, Ferd., BP., Litt♛, ✎, Ψ, ⚔, Kritik, H: d. Freimaurer Wochenschrift „Loge u. Haus". Berlin-Wilmersdorf, Prinzregentenstr. 37. (Hanau 23|12 65.) V: Aus schwerer Zeit, Festsp. 86; Georgios Bizyenos 89; Nora, N. 90; Raphael Goldschmidt, N. 95; Markirter Feind, L. 95; Ueberholt, N. 97; Fröschweiler, Sch. (mit G. v. Wentzel) 99. Ue: Quatrelles, B. zum Wahnsinn, N. 91.

Runze, Georg August Wilhelm, ⁂, ✝, 🖃, Dr. phil., D., ao. UP. Berlin-Großlichterfelde, Ringstr. 90. (Woltersdorf 13|2 52.) V: Schleiermachers Glaubenslehre 77; Ontolog. Gottesbeweis 81; Grundriß d. ev. Glaubens- u. Sittenlehre 83|84 II; Willensfreih. 86; Erziehgsstrafe 87; Doppelbegriff der Möglichkeit 88; Zu Marc. 10, 45; Studien zur vergl. Religionswiss. I: Sprache u. Religion 89; II: Psychologie d. Unsterblichkeitsglaubens 94; III: Doppelsinn des Jonâzeichens 97; Ethik, Encyklopäd. Skizzen und Litt.-Angaben zur Sittenlehre I. Prakt. Ethik 91; Die akad. Laufbahn und ihre ökon. Regelg, 1. u. 2. A. 95 (anon.); F. Nietzsche als Theologe u. als Antichrist 96; Katechism. d. Dogm. 97. H: Deter, Gesch. d. Philos., 6. A. 98.

Runze, Max, ⁂, Balladenforschung, Musik, ✠, ⚔, ✎, Dr. phil., Prediger. Berlin NW, Paulstr. 9. (Woltersdorf 8|8 49.) V: Kants Kritik an Humes Skeptizismus 80; Kants Bedeutung 81; K. Loewe 84; Schriften zur Balladenforschung u. Charakteristik Loewes 85|88 (daraus einzeln: L. redivivus 88); L. Giesebrecht und C. Loewe 94; Hegel u. F. v. Baader 92; Schlichte Blätter 94; Weihnachts-Märchen u. Legenden 95; Beim Königsreg. 70|71 96; Friedrich d. Heldenkaiser 98; C. Loewe 99. H: Loewes hebr. Gesänge 82; Arien aus ungedr. Opern u. Orat. C. Loewes 92 III; C. Loewe, Hohenzollernalb 98 II; Ges. Ausg. der Balladen, Legenden, Gesänge C. Loewes I—V 99; VI—XVI 00.

Ruperti, Justus, ✝, D., GKirchenR., Gen.-Sup. f. Holstein. Kiel, Lorenzdamm 6. (Kirch-Osten 21|12 33.) V: Ich glaube, darum rede ich 59; Wider den neuen Glauben des Dr. Schwalb 68; Licht u. Schatten a. d. Gesch. des alten Bundes I 70, 3. A. 85, II 85; Niemand, denn Jesus allein 80; Luther in s. relig. Bedeutg 83; Christenlehre 85; Amerik. Erinnergen 88; Abschied v. alt. Gesangbuch 88; Zu Jesu, Pred.; Für immer bei einander; Christenlehre nach d. kl. Katechism. M. Luthers, 4. A. 92; O Sonnenschein, Pred., 2. A. 93. ()

Rupertsberger, Mathias, Naturwiss., Pfarrer. Ebelsberg, OOe. (Peuerbach 29|3 43.) V: Biologie d. Käfer Europ. 80; Die biolog. Litter. über diese 94.

Ruppel, Willy, Polit., ✎, Theaterkrit., Red. d. „Wormser Volkszeitg". Worms, Paulusplatz 4. (Buchholz b. Cobl. 9|9 74.)

Rupprecht, Otto, Generalsekr. der nationalliberalen Partei d. Prov. Westfalen. Dortmund. (Augsburg 10|11 55.)

Ruprecht, Wilh., 🖃, Dr. d. Staatswiss., Vrlgsb. Göttingen, Herzberger-Chaussee 49. (ebda 6|6 58.) V: Erbpacht 82; Wohnungen d. arbeit. Klassen i. London 84; Ladenpreis im dtschen Buchh. 89; Weg zur Erhaltg d. Provinzialsortiments 89; Gesunde Wohnungen 95. Ue: White, Neudeutschld. ()

Rusche, Nicolas, s. C. Ochsenius.

Ruseler, Georg, LB., ⊙, ✠, Satire, Lehrer. Oldenburg i. G., Rökekampsweg 10 a. (Obenstrohe 11|1 66.) V: D. Stedinger, Tr. 90, 4. A. 91; Dathans Zweifel, Tr. 91; In Hölle u. Schattenreich, Litt. Sat. 91; M. Servet, Tr. 92; König Konradin, Tr. 93; A. Günther, L. 95; Ged. 95; Gudrun, Sch. 97.

Rusing, Ludwig, ⊙, Regiss. u. Schausp. Berlin NW, Rathenowerstr. 95. (Cöln 6|3 57.) V: Die Verkannten, L. 93; Alte Schuld, Dr. 94; Um Liebe, Sch. 95; Pour acquit, Dr. 97. ()

Ruß, Karl, Zoologie, popul. Naturw., bes. Vogelkde, ✎, Red. d. „Gefied. Welt". Berlin SW, Belle Alliancestr. 81. (Berlin 13|2 67.) MitV: Der Graupapagei 96; Amazonenpapageien 96; Prachtfinken 98. ()

Ruffak, Hugo, Kritik, ✎, ⊙, Dr. jur. utr., H: d. „Berl. Fremdenbl." Berlin W, Kurfürstendamm 247. Red.: Lindenstr. 3. (ebda 23|8 58.) V: Archidiakonat im MA. 82; Loge Nr. 2, Schw. 88.

Rußbüldt, Wilh., Relig.=⁂, ✉ Berlin=Schöneberg, Hohenfriedbergerstr. 16. (Plau $^{26}/_{1}$ 67.) **V**: Entwicklung d. Darwinismus in neuer Auffassung 92; Antw. auf die soz. Frage 95. ()

Rust, Friedr., Aesthetik. Schloß Kleutsch b. Gnadenfrei, Schles. (Berlin $^{14}/_{7}$ 46.) **V**: Aus neuer Zeit, Poesien 88; Atalante, dram. Dichtg m. Tanz 93; Der Streit um den Kranz, ein Bismarckfestspiel 95. ()

Rusticus, s. M. Bauer.

Rustige, C., Major a. D. Bregenz, Oesterr., Römerstr. 468 I. (Mainz $^{3}/_{11}$ 44.) **V**: Bunte Blätter, Reisebeschr. 88; Aus Garnis. u. Manöv., N. 90; Graf Lunara, N. 93; Waren einst zwei edle Polen, N. 94; Memoiren ein. Schwadronbockes, Hum. 94; D. Leutnants erste Liebe, N. 96; Max u. Moritz, H. 96; Dr. Diogenes, H. 96.

Rutari, Arth., s. A. Levi.

Rutenberg, E., s. Betty Fischer. [städt.

Ruth, M. v., s. Marie v. Schönberg=Reich=

Ruths, Christoph, Psychol., Dr. phil. Darmstadt, Steinstr. 29. (Neutsch $^{20}/_{12}$ 51.) **V**: Magn. weich. Eisencyl. 76; Ind. Unters. ü. d. Fundamentalgesetze d. psych. Phänomene 97; Einl. experim. Unters. ü. Musikphantome 2c.

Rypl, Mathias, (k), slav. ♛, Dr. phil., GP. Krumau, Böhm. (Schwihau $^{22}/_{12}$ 55.) **V**: Beziehungen d. Slaven u. Avaren zum oström. Reiche 88; Polit. Verhältnisse zw. Deutschl. u. Böhmen 89; Method. Elementarbuch der böhm. Sprache 91; Method. Lehr= u. Uebungsb. d. böhm. Spr. 97 II; Böhm. Schulgramm. f. höh. Kl. 99.

Ryssel, Victor, ✝, altest. Exegese und orient. Sprach., D., Dr. phil., o. UP. Zürich=Fluntern, Plattenst. 32. (Reinsberg i. S. $^{18}/_{12}$ 49.) **V**: Synonyma d. Wahren und Guten in den semit. Sprachen 72; De Elohistae Pentateuchici sermone 78; Gregorius Thaumaturgus 80; Textkrit. Wert d. syr. Uebersetzgen griech. Klassiker 80|81 II; Ein Brief Georgs, Bischofs der Araber, an den Presbyter Jesus 83; Untersuch. üb. d. Textgestalt u. d. Echtheit d. Buches Micha 87; Georgs des Araberbischofs Ged. u. Briefe 91. **Neubearb.**: Fürsts hebr. u. chaldäisches Handwörterbuch 76; Bertheau, Kommentar zu Esra, Nehemia u. Esther 86; Dillmann, Kommentar zu Exodus u. Leviticus 97.

Rzach, Alois, klass. Ψ, Dr. phil., o. UP. Prag, Kleinseite 453. (Patzau, Böhm. $^{16}/_{11}$ 50.) **V**: Ueber antistroph. Wort= und Gedankenresponsion in den Chorliedern der sophokl. Dramen 74; Hesiod. Untersuchungen 75; Dialekt des Hesiodos 76; Grammat. Studien zu Apollonios Rhodios 78; Studien z. Technik des nachhomer. heroisch. Verses 80; N. Beiträge z. Technik des nachhomer. Hexameters 82; Hesiodi quae feruntur omnia 84; Homeri Iliadis carmina 86 f. II; Krit. Studien zu den Sibyll. Orakeln 90; Oracula Sibyllina 91; Metr. Studien zu d. Sibyll. Orakeln 92. ()

Rzesaz, Ernst (Pf. Carl Ernst Altena), ♆, Ep., ☉, Dr. jur. utr., RA. Aussig a. E., Böhm., Bielagasse 2 I. (Komotau $^{14}/_{4}$ 65.) **V**: Der junge Goldschmied, Dichtung 86, 4. A. 90; Cypressenzweige, Ged., 2. A. 89; Hie allzeit deutsch! Anth. 92, 2. A. 95; Im Sansara, Dicht. 93; Sylvesternacht, dr. Dichtg 95; Alte Schulden, L. 96; Am Wall d. Markomannen, Anth. 97.

S.

Saal, E. M. vom, s. Eug. Ritt. v. Mor.

Saalfeld, Günther Alexander Ernst Adolf, VB., klass. Ψ, Kult. ♛, Lexikogr., Dr. phil., GOLehr. a. D. Berlin=Friedenau, Sponholzstraße 11 I. (Hamburg $^{10}/_{4}$ 52.) **V**: Index Graec. vocabulorum in linguam Lat. transl. 74; Griech. Lehnwörter i. Lat. 77; C. Jul. Cäsar; Italograeca, 1. u. 2. A. 82; Küche u. Keller in Altrom; Hellenismus in Latium 83; Haus u. Hof in Rom im Spiegel griech. Kultur 84; Griech. Vokabularium 84; Thesaurus italograecus 84; Lautgesetze der griech. Lehnwörter im Lat. 84; Dtsch.=lat. Handbüchlein d. Eigennamen a. d. alten, mittl. u. neuen Geogr. 85; Wegweiser auf d. Gebiet d. Eigennamen 85; Die neue deutsche Rechtschreibg 85; Aus d. Jugendzeit 88; V. Lotto u. wider dass. 88; Sprachreinigendes u. Sprachvereinl. (Splitter u. Balken) 88; Helgoland 90; De Bibliorum Sacrorum Vulgatae Edit. Graecitate 91; Lose Blätter 95; Katechism. d. Rechtschreibung 95; Schreib' deutsch! 97; Fremd= u. Verdeutschungswörterbuch 98. **Bearb.**: Müller, Wörterbuch d. Ausspr., 7. A. 87.

Saalschütz, Louis, ♐, Dr. phil., ao. UP., Königsberg i. Pr., Tragheimer Pulverstraße 47. (ebda $^{1}/_{12}$ 35.) **V**: Der belastete Stab 80; Bernoullische Zahlen 93.

Saar, Ferdinand v., VB., ♆, ☉, Nov. Blansko, Mähren. (Wien $^{30}/_{9}$ 33.) **V**: Heinrich IV., D., 2. A. 72; Novellen a. Oesterr. 76; D. beiden De Witt, Tr., 2. A. 81; Gedichte 82, 2. A. 87; Tempesta, Tr. 82; Drei neue Nov. 83; Thassilo, Tr. 86; Eine Wohlthat, Dr. 87; Schicksale, N. 89; Frauenbilder, N. 92; Schloß Kostenitz, N. 93; Wiener Elegien, 1. u. 2. A. 93; Herbstreigen, 3 Novell. 97; Die Pincelliade 97; Nov. aus Oesterreich 97 II; Nachklänge, N. Ged. u. Nov. 99.

Saar, Karl, s. Ch. Claud=Saar.

Sabarth, Victor (Pf. V. Dornfeld), ☉, ♗, Forstmeister. Uchte, Hannov. (Ratibor $^{17}/_{9}$ 50.) **V**: Tiefenthal, Erz. 94; Germanicus, Dr. 94; Ch. Corday, Dr. 95; Des Hauses Ehre, Dr. 96; Ganganelli, Dr. 98;

Vater vergieb ihnen, bibliſches Dr. 99; Küſtrin, Dr. 99.

Sabel, E., Oberſtleut. a. D., Geflügelzucht, Kaninchenzucht, Pferdekenntn., **Ue:** F. Trier. (Sobernheim 4/11 24.) **V:** Leitf. d. Pferdekenntnis, 2. A. 77; Anleitung z. Hühnerzucht 79, 2. A. 81; Mittel z. ſchnell. u. wirkſ. Förderung der Geflügelzucht 81; Züchtungslehre 82; Reißerts Katechismus der verb. Laubhühnerzucht 84; Die Wild- u. Hausenten 86; Anweiſung zur Kaninchen-Züchtg 91, 3. A. 98; Naturgeſch. u. Anweiſung zur Züchtg v. Perlhuhn, Truthuhn und Pfau 92, 2. A. 96; Pribyls Geflügelzucht, neu bearb. mit beſ. Berückſicht. d. Eier- u. Fleiſchproduktion, 4. A. 99. **Ue:** Espanet, d. Züchtung d. Hühner u. Kücken 83; Derſ., Kaninchenzucht 83.

Sabin, J., ſ. Joſ. Silbermann.

Sach, Aug., Topogr., ♛, Dr.ph., OLehr., GP. Hadersleben. (Kesdorf 28/1 37.) **V:** H. Brüggemann 65, 2. A. 95; J. Rachel 69; Charakterſpiegel in Sage u. Geſch. 75; Carſtens Jugend- u. Lehrjahre 81; Dtſche Heimat 85; Dtſches Leben i. d. Vergangenheit 90/91 II; Urſprung d. Stadt Hadersleben und d. Stadtrecht Herzog Waldemars 1292 92/93; Schleswig-Holſt. Heimatskde, 16. A. 95; Geogr. v. Schl.-Holſtein, 8. A. 97; D. Herzogt. Schleswig in ethnogr. u. national. Entwickelung 96/99 II. ()

Sachau, Eduard, Orientaliſt, Dir. des Seminars f. orient. Sprachen, Dr. phil., o. UP., GReg.R. Berlin W, Wormſerſtr. 12. (Neumünſter 20/7 45.) **V:** Gâwalîkî Muarrab 67; Theodoro Mopsuesteni fragmenta Syriaca 49; Inedita Syriaca 70; Ueb. d. Reſte d. ſyriſch. Ueberſetzgn klaſſ.-griech. nichtariſtotel. Litt. 70; Chronol. oriental. Völker 78/79; Syriſch-röm. Rechtsbuch a. d. 5. Jahrh. 80; Reiſe in Syrien u. Meſopotamien 83; Alberunis Indien 87, 88; Neuarab. Volkslieder aus Meſopotamien 89; Zur hiſtor. Geogr. v. Nordſyrien 92; Katalog perſ. Handſchriften 89; Altaramäiſche Inſchrift auf der Statue d. Königs Panammu v. Sam-al 93; Muhamedan. Erbrecht v. Zanzibar u. OſtAfrika 94; Skizze d. Fellichi-Dialektes v. Moſul 95; Poeſie in d. Volksſprache d. Neſtorianer 96; Aramäiſche Inſchriften 96; Muhamedan. Recht 97; **H:** der Lehrbücher d. Oriental. Seminars ſeit 90, der Mittheilgen des Oriental. Seminars, 1. Jahrg. 98. () [Meiſter.

Sacher-Maſoch, Frau Hulda, ſ. Hulda

Sachisthal, Kurt, ✓, ⁂, **Ue:** EFHS., Red. der „Dtſche Wagenbauzeitg" und der „Dtſche Brauerztg". Berlin-Wilmersdorf, Wilhelmsaue 26. (Magdeburg 4/2 66.) **V:** Der Wagenbau a. d. Berl. Gewerbe-Ausſt. (mit G. Mießen) 96. **Ue:** Monet u. Dardenne, D. Ausrüſtg d. franz. Binnenſchiffahrts-Häfen 94; Timonoff, Die Kataraktе des Dnjepr 94; Buis', Der neue Paſtor 97; Derſ., Bürgermſter Säbel 97.

Sachs, Friedr., Obſtleut. a. D. Karlsruhe, B. Sophienſtr. 6. (Konſtanz 11/5 30.) **H:** Dr. C. W. Schnars Neueſter Schwarzwaldführer, 12. A. 99; Führer dch d. Schwarzwald, 9. A. 99; Führer f. Baden-Baden 97.

Sachs, Joſeph, (k.), ⅄, ∩, Dr.phil., GP. Baden-Baden, Maria-Victoriaſtr. 1. (Freiburg i. B. 7/6 61.) **V:** Lehrb. d. eben. Elementar-Geometr. 90/97 II—VIII.

Sachs, Leon, Polit. ✓. Paris, rue Lafayette 135. (Potsdam 14/2 64.) (*)

Sachſe, Johs Joſ., (k.), ∎, ⅄, Kreisſchul-Inſp. Heiligenſtadt, Eichsf. (Brehme 29/9 41.) **V:** Allg. deutſches Rechenbuch 73; Allg. Arithmetik u. Algebra 74; Reformvorſchläge 74; Subſtitutionsmethode 74; Algebra f. Gymnaſien 76; D. fünfte merkwürdige Punkt im Dreieck 75; Deutſche Grammatik 75, 85, 99; Deut. Orthogr. 76; Mathem. f. dtſche Lehrerbildgsanſtalten u. Lehrer 78/86 VIII; Geſchichte u. Theorie der Erziehungsſtrafe 78, 93; Methodik d. Rechnens u. d. Raumlehre, 3 Bde 85, 92, 94/95, 99; Rechenhefte 86, 91, 93, 95/98, 99; Rüſtzeug des Lehrers im Kampfe der Schule gegen d. Sozialdem. 91, 93; 50 Aufg. aus d. Gebiete d. Kranken-, Unfall- ꝛc. Verſicherg 91; Rechenunterr. in d. Volksſch. 93.

Sachſſe, Eugen, D., o. UP., UPrediger, **H:** v. „Halte was du haſt". Bonn. (Cöln, Rh. 20/8 39.) **V:** Urſprung u. Weſen des Pietismus 84; Evang. Katechetik 97. ()

Sachſſe, Hugo, Staats- u. Kirchenrecht, Lic. theol., Dr. jur. u. phil., o. UP. Roſtock, St. Georgsſtr. 2. (Minden 8/4 51.) **V:** De oeconomia cantici canticorum 75; D. Lehre v. defectus sacramenti 81; E. Ketzergericht 91; Bernardus Guidonis Inquisitor und die Apoſtelbrüder 91.

Sack, Eduard, ∎, Red. d. „Frankfurter Zeitung". Frankfurt a. M., Oederweg 108. (Kl. Blandau 31/8 31.) **V:** Je länger, je lieber, Liederbuch 70; Unſere Schule im Dienſte gegen d. Freiheit, 2. A. 78; Gegen d. Prügelpädagogen 78; Beiträge zu der Schule im Dienſte für die Freiheit 78 I; Schlaglichter zur Volksbildung 86. ()

SackeGitz, Rich., Nov., Philatelie, ⊞, Bankbeamt. Berlin-Friedenau, Fregeſtr. 63. (Jatznik i. Pomm. 22/6 57.) ()

Sackur, Ernſt, ♛, Dr. phil., UDoz. Straßburg i. E., Spachgäßchen 1. (Breslau 2/10 62.) **V:** Die Cluniacenſer in ihrer kirchl. u. allg. geſchichtl. Wirkſamkeit bis z. Mitte des 11. Jahrh. 92/94 II; Sibyllin. Texte u. Forſchungen 98.

Sadger, Iſidor, Litt.-Kritik, Dr. med., Nervenarzt. Wien IX/1, Liechtenſteinſtr. 15. (Neu-Sandec, Galizien 29/10 67.)

Sadil, Meinrad, (k.), DDeSchG., ⊙, Epik, Capitul. d. Stiftes Schotten. Wien I,

Freyung 6. (Nebes, Mähren 30|7 64.) **V:** Der Menschensohn, Dr. 97.

Sägmüller, Joh. Bapt., (k.), ✝, UP. Tübingen. (Winterreute 24|2 60.) **V:** Die Papstwahlen u. d. Staaten von 1447 bis 1555 90: D. Papstwahlbullen u. d. staatl. Recht der Exklusive 92; Zur Gesch d. Kardinalates 93; Thätigkeit u. Stellg d. Kardinäle bis Papst Bonifaz VIII. 96; Die Entwickl. d. Archipresbiterats u. Dekanats bis z. Ende d. Karolingerreichs 98.

Saenger, Carl, Religion, Pfr. d. dtsch-kath.(frei-relig.) Gemeinde, M. d. Pr.Abg.-H. Frankfurt a. M., Praunheimerstr.6. (Schneidemühl 5|4 60.) **V:** Zur Aufklärung über die Bestrebungen d. dtsch.-kath. (frei-relig.) Gem.; Gesch. d. frei-relig. Bewegg u. d. deutsch-kathol. (frei-relig.) Gem. zu Frankfurt a. M. 95. [(14|3 53.) ()

Sänger, Max, Dr.med., ao.UP.Prag.

Saenger, S., ✍, ⁂, litt. u. sozialpolit. Essay, Dr. phil., GOLehrer. Berlin W, Ansbacherstr. 41. **V:** Syntaktische Studien zu Rabelais 88.

Saenger, Woldemar Horst (Pf. Woldemar Horst), VB., ✍, ♛, Kunst♛, Jagdw., ☸, Roman, Politik, **Ue:** FER. Basel, Schw., Bahnhofstr. 121. (Weimar 30|5 52.)

Saget, Pet. (Pf.R.Treuhorst),(k.),Journalistik, ♆, ✍. Bad Honef a. Rh. (Bonn 27|4 58.) **V:** Marianischer Blütenstrauß, Ged. 86; Romant. Siebengebirge in Gesch. u. Sage 88; Ahrthal in Gesch. u. Sage 88; Aachener Heiligtumsfahrt 88; Greuel der Sklaverei in Afrika u. ihre Bekämpfung 89; Notwendigkeit d.Organisation d.christl. Arbeiterstandes 90; Frauenarbeit 2c. 90; Wie wird sich d. Zukunft d. Arbeiterstandes gestalten? 91; Gleichberechtigung Aller 91.()

Sagitta, s. Willy v. Reiswitz.

Sahli, Hermann, innere ✗, Dr. med., o. UP. Bern, Hirschengraben 6. (ebda 23|5 56.) **V:** Topograph. Percussion im Kindesalter 82; Lehrbuch d. klin. Untersuchungsmethoden 94, 2. A. 99.

Sahr, Julius, Germanistik u. neuere Sprachen, Dr. phil., Prf. am kgl. Sächs. Kadettenkorps. Dresden-N.,Kurfürstenstr. 22 III. (St. Petersburg 23|8 59.) **V:** Verzeichnis d. Shakesp.-Burns-Scott-Carlyle-Ausstellg 88. **Ü:** Erckmann-Chatrian, Waterloo 92, 3. A. 97; Taine, Napoleon Bonaparte 97; Gutzkow, Zopf u. Schwert, zum Uebers. ins Franz. bearb. 95; Lessing, Minna v. Barnhelm, zumUebers.insFranz. bearb. 96; Benedix, D. Hochzeitsreise, z. Uebers. ins Franz. bearb. 97; H. Sachs u. J. Fischart nebst e. Anhang: Brant und Hutten, ausgew. u. erläutert 99. **Red:** Ehlermanns franz. Uebungsbibl.

Saint-George, Frau Amalie v., Lehrerin u. Leiterin Stellvertr. a. d. k. k. Fachschule für Kunststickerei. Wien I, Schellinggasse 1. (Karlsruhe, B.) **V:** Die Kunst der Goldstickerei 96.

Saint-Paul, s. Charles Thomassin.

Saitschick, Rob., Dr. phil. Zürich, Grütlistr. 17. **V:** Dostojewski u. Tolstoi 92; Meister d. schweiz. Dichtg d. 19. Jahrh. 94; Goethes Charakter 98; Aus der Tiefe (ein Lebensbuch) 99.

Sakken, Fritz v., s. K. G. W. Henzen.

Sakolowski, Paul, klass. Ψ, Dr. phil., Sekr. des Thesaurus linguae lat. Göttingen, Walkemühlenweg 6. (Danzig 14|8 72.) **V:** De Anthol. Palatina quaestiones 93; Der Geist d. Antike 94; Mythographi graeci II, 1 (Parthenius) 96. ()

Sakrosankt, H., s. Helene Druskowitz.

Salburg-Falkenstein, Edith Gräfin (Pf. E. Salburg), ✪, ♆. Graz, Graben 40. (ebda 14|10 68.) **V:** Hochmstr. von Marienburg 88; Kronanwalt, Ged. 88; Charakterb. 89; Scheinehre, Zeitbild. 89; Neue Ged. 89; Cäsar, Tr. 90; D. Maier im Baumgarten, Vst. 90; Gedichte 90, 2. A. 93; Neue Ged. 91; Die Exklusiven,R.90—91; E.Erwachen, G. 92; Excelsior, G. 94; Bekenntnis, G. 95; E.Frühlingsmärch.,G.96; D.österr.Gesellsch.97; Seele, G.97; Mirabeau,Sch.97.()

Salburg-Falkenstein, Graf Theodor, ♆, mod. Epik, Dr. jur. Graz, Graben 40. (ebda 7|1 70.) **V:** Ein Mönch, Ep. 91; Ernst Freiherr, Ep. 94. ()

Saldau, s. Cäsar Edl. v. Scheidlein.

Saldenhofen, Frhr. v., s. Moritz v. Hutten-Klingenberg.

Saleck, A., s. A. Schröter.

Salicius, Joh., s. Joh. Weidenholzer.

Salinger, Eugen, VB., Roman, Nov. Wien III, Ungargasse 50. (Göttingen 1|7 40.) **V:** Hr. Frank-Pickharter, R.61; Wahlverwandtschaft, N. 81; Allerlei Herzensgesch., N. 82, 2. A. 85; Doppelprobe, L. 82; Schicksalstrag , R. 83, 2. A.; Aus m. Studienmappe 85; Tolle Braut, R. 85; Vor Tagesanbruch, R. 88 III; Zu häßlich, Romane e. Kindes 88; Die Platonischen, L. 90; Kinder d. Zeit, Erz. 91; Bühne d. Lebens, N. 95; Ein moral. Stück, R. 96.

Salinger, Richard, ⁂, ♛, Dr. phil., Verleger. Berlin W, Steinmetzstr. 27. (ebda 1|8 59.) **V:** Spinozas Lehre von der Selbsterhaltung 81.(*)

Salis, Ludw.R.v., Kirchenrecht, Schweizerrecht, Dr. jur., o. UP., Dir. der Nordost-Bahn. Zürich. **V:** Beiträge z. Gesch. d. persön. Eherechtes 86; Publikationen d. tridentin. Rechts d. Eheschließung 88; Ehescheidungs- und Ehenichtigkeitssachen ausländ. Ehegatten i. d. Schweiz 88; Jesuitenverbot in der schweiz. Bundesverfassung 90; Religionsfreiheit in der Praxis 92; Schweiz. Bundesrecht 91|93 IV; Rechtsquellen d. Kant. Graubünden 87|91 II; Leges Burgundionum 93; Entwickl. d.

Kultusfreih. 94; D. Erlaß e. BGB. 95; Der Haftpflichtanspruch in Gegenwart und Zukunft 97. ()

Salis-Marschlins, Baronin Meta v., Dr. phil. Marschlins b. Chur u. Capri. (Marschlins 1/3 55.) **B**: Ged. 81; Zukunft d. Frau 86, 2. A. u. d. T. Präludien und Phantasien 93; Agnes v. Poitou 87; Schutzengel 89/91 II; Lieder u. Sprüche 93; Prozeß Farner-Pfrunder in Zürich 93; Zur Verständigung 94; Philosoph u. Edelmensch (Nietzsches) 97; Auserw. Frauen unsr. Zeit 00. **Ue**: P. D. Pasolini, K. Sforza, a. d. Ital. 95. ()

Salis-Soglio, P. Nicolaus v., (k.), OSB. Beuron, Hohenzoll. (Greifenstein, Schweiz 24/7 53.) **B**: D. Familie v. Salis, Gedenkbl. aus d. Gesch. Graubündens 91; Convertiten d. Fam. v. Salis 92; Regesten d. i. Archive d. Geschlechtsverbandes derer von Salis bef. Pergament-Urkunden 98.

Salkowski, Ernst, mediz. ⚗, Dr. med., ao. UP. Berlin NW, Paulstr. 9. (Königsberg i. Pr. 10/10 44.) **B**: Praktikum d. physiolog. Chemie 93.

Sallis, Joh. Gust., ♂, 𝒻, ⚔. **Ue**: Sp., Verlagsbuchh. München, Nymphenburgerstr. 57. (Dessau 4/3 54.) **B**: Ueb. hydroelektr. Bäder 86; Massage u. ihre Bedeutung als Heilmittel 86, 3. A. 88; Chron. Unterleibsbeschwerden und ihre arzneilose Behandlg 87, 3. A. 88; Tier. Magnetism. u. seine Genese 88; Ueb. hypnot. Suggestionen 88; Hypnotismus in der Geburtshilfe 88; Hypnotismus in d. Pädagogik 89; Wahnsinnig (o locura, o santidad) von José Echegaray 89, 3. A. 89; Tagebuch f. die Mannschaften der Armee (Specialgesch. jed. einz. selbständ. Truppentheiles) 97.

Sallmann, Karl, 𝒻, Ψ, ✝, Dr. phil., Pfr. Kirchhain, Reg.-Bez. Cassel. (Cassel 20/1 37.) **B**: Beethoven 70; Deutsche Mundart in Estland 73; Burkhardt Waldis 74; Deut. Leseb. f. höh. Lehranst., I 75, 4. A. 99; II 76, 2. A. 82, III 77; Lexik. Beiträge zu dtschn Mundart in Estland 77; N. Beitr. 80; Nachlese 87; Weihnachten in Sage, Spiel u. Sitte 87; K. Hoheisels deutsche Grammat. f. höh. Unterrichtsanstalten umgearb. 79, 3. A. 86; Luther im häusl. Kreise 79, 2. A. 80; Glossen zur Lutherbibel 80; W. Smets 81; Häupt. d. Methodismus 81; Unsr. Vornamen 82; Gesangbuchsvotum 84; Gründung d. russ. Staates dch Germ. 84; Neues Gesangb. 84; E. Geibels patriot. Lyrik 95; E. Geibel 86; K. Harms 86; Noch einmal das neue Rigaer Gesangbuch 86; Luthers angebl. Selbstmord 90, 2. A. 91; Wesen u. Wirksamkeit d. Jesuiten 91. ()

Sallwürk, E. v., 🖃, roman. Ψ, Dr. phil., GHofR, ThSchDoz. Karlsruhe, Nowacksanlage 17. (Sigmaringen 7/5 39.) **B**: Ferientage 77, 2. A. 97; Herbart u. seine Jüng. 80; Handel u. Wandel der pädagog. Schule Herbarts 85; Fénelon u. d. Litt. d. weiblichen Bildung in Frankreich 86; Gesinngsunterr. u. Kulturgesch. 87; Staatsseminar f. Pädagogik 90; Volksbildung u. Lehrerbildung 91; Art u. Bedeutung einer kulturgemäßen Schulaufsicht 93; Die formalen Aufgaben d. deutschen Unterr. 95; D. Arbeitskunde im naturwiss. Unterr. 95; Pestalozzi 97; Fünf Kapitel vom Erlernen fremder Sprachen 98. **Ue**: Rousseau, Emil, 2. A. 92 f., u. Locke, Gedanken üb. Erziehg 83, 2. A. 97; Shakespeare (Auswahl für Schule u. Haus) 89 ff. **H**: Voltaire, ausgew. Werke 78/84 VI; Herbart, pädagog. Schriften 90 II, 6. A. 95; Diesterweg, Darst. s. Lebens u. s. Lehre u. Auswahl a. seinen Schriften 99 III.

Salmuth, Freifrau v., Exc., DSch. Berlin W, Kleiststr. 39. (*)

Salomon, Ferd., BP., Dr. jur. Großlichterfelde, Drakestr. 27. (2/10 37.) ()

Salomon, Jul., Red. d. „B. Börsenkourier". Berlin W, Karlsbad 9. ()

Salomon, Ludw., BB., Litt. ♛, Nov., Dr. phil., Red. Elberfeld, Friedrichschulstr. 19. (Gorden 25/11 44.) **B**: Unter d. Halbmond, N. 70; Verwehte Spuren, N. 73; Helldunkel, N., 2. A. 77; Geschichte e. Geige, N. 77; Gesch. d. dtsch. Nationallitt. des 19. Jahrh. 81, 2. A. 87; Aus d. Künstlerwelt der Rokokozeit 91; Deutschlands Leben u. Streben im 19. Jahrh. 94; Signora Francesca, N. 96; Spaziergänge in Süditalien 97; Gesch. d. dtsch. Zeitgswes. I 00. **H**: K. von Wolzogen, Agnes von Lilien, N. 81.

Salomon, Max, ♂, spez. ♛ der ♂, Dr. med., Arzt, SanR. Berlin SW, Hafenplatz 4. (Schleswig 5/4 37.) **B**: Gesch. der Glycosurie 71; Krankheiten d. Linsensystemes 72; Ueb. Klassificierung d. typhoiden Krankh. 75; Ueb. den Wert d. Gymnasialbildung u. mediz.-histor. Kenntnisse f. die Mediziner 78; Entwickelg d. Medizinalwes. in England 84; Biogr. hervorrag. Aerzte I 85; Handb. d. speziellen internen Therapie 85, 3. A. 97; G. Baglivi u. s. Zeit 89; D. Kinderheilstätten an d. deut. Seeküsten in ihrem Kampfe gegen d. Tuberkulose 99.

Salpius, Friedr. v., Gesprächs-Litteraturen, LGerR. Berlin NW, Beethovenstr. 1. (ebda 5/9 31.) **B**: Ergänz. z. Wechsel-O. u. z. HGesB. 90; Paul v. Fuchs, brandenb.-preuß. Staatsmann 77. ()

Saltarino, Signor, s. H. W. Otto.

Salus, Hugo, ♅, Dr. med., Frauenarzt. Prag, Heinrichsgasse 25. (B. Leipa 3/8 66.) **B**: Ged. 98; Neue Ged. 99; Ehefrühling 00.

Salvisberg, Paul v., Dr. phil., Hochschulwesen, Kunst ♛, Aesthetik, Reiseschilderungen, 𝒻, Theater- u. Kunstkritik, **H**:

d. „Hochschulnachrichten" 91 ff. München, Goethestr. 66 I. (Zofingen 26/4 55.) **V:** Rudelsburg 79; Die Kunst auf d. Schweizer. Landesausstellung 83; Kunsthist. Studien 84/86; Kosmopol. Spaziergänge d. Korpsburschen Kurt v. Terzenheim 86; Gründer u. Herausg. d. Academischen Monatshefte 84/94; Kösener Almanach 87/88; Chronik d. dtsch-nat. Kunstgewerbe-Ausstell. München 88; D. Duell und d. academ. Jugend 96; Der Radfahrsport in Bild u. Wort 97; Academische Revue 94/97; Von München bis in die Pyrenäen 98.

Salzer, P. Anselm, klass. Ψ, Germanistik, Dr. phil., GP. Seitenstetten, NOest. (Waidhofen a. d. Ybbs 56.) **V:** D. christl.-röm. Hymnenpoesie u. Otfried v. Weißenburg 83; Ueb. Koglhubers Otfried-Uebers.; D. Sinnbilder u. Beiworte Mariens in d. deutsch. Litt. u. lat. Hymnenpoesie d. MAlt. 93. **Bearb.:** Lindemann, Litt.-Gesch., 7. A. 98; ders., Bibl. dtscher Klassiker, 2. A. 00.

Salzmann, Erich, BP., Red. d. „Berliner Börsen-Courier". Berlin C, Neue Grünstr. 4. (Frankfurt a. O. 7/4 40.) ()

Salzmann, Ernst, Erz., Rektor, Prf., Dr., Schulinsp. Stuttgart, Schlosserstr. 11. (Eßlingen 14/5 48.) **V:** D. Menschenrassen 79; Hinter Klostermauern, Erz. 86; Gesch. e. schwäb. Erziehungsanstalt (Ecole des Demoiselles) aus der Rokokozeit 86; Liebenzell u. s. Umg.; Ausgew. Ged. für Schule u. Haus 92, 2. A. 99; Aladin, Zaubersp. 95; Verzeichn. empfehlensw. Jugdlitt. und Spiele 95; Führer zur Auswahl empf. Schrift. u. Sp. f. d. Jugend 96, 97, 98.

Samarow, Gregor, s. O. Meding.

Samberger, Karl M., (k.), G.-Musiklehrer. München, Knöbelstr. 11 III. (Kösching 5/1 22.) **V:** Dur u. Moll, Dichtgn 66; Ein Kirchenjahr, Tagebuchblätt. d. Organisten Stillbach 83; Eine Oktave Abcestudien aus der Fibel u. Bibel 95.

Sambeth, Georg, (k.), GP. u. Bezirksschul Insp. a. D. Pfr. a. D. Mergentheim, Württ. (ebda 7/11 25.) **V:** De Romanorum coloniis; Glocken d. Pfarrgem. Ailingen 74; Alte Constanzer Landkapitel Theuringen 2c. 86/92; Constanzer Synode v. 1567 91 f.; Kapuzinerkloster u. Maria-Hilf in Mergentheim 94.

Samhaber, Ed., Epik, Prf. Linz a. D., Mozartstr. 21. (Freistadt, Oest. 26/12 46.) **V:** Ludwigslied 77; Preschirenklänge 81; Walter v. d. Vogelweide, Ausw. (Neudichtung) 82; Dido, Tr. 86; Lyrische u. ep. Dichtung 87, 2. A. 90. ()

Samosch, Frl. Margar. **Ue:** EF. Charlottenburg, Joachimsthalerstr. 7/8. ()

Samosch, Siegfr., BP., PA., Essay, Reisebeschr., Red. d. „Nationalztg." Charlottenburg, Joachimsthalerstraße 7/8. (Breslau 1/3 46.) **V:** Sittendramen d. jüng. Dumas 73; Ital. u. franz. Satiriker 79; P. Aretino u. ital. Charakterköpfe 81; Machiavelli als Komödiendichter u. Ital. Profile 85; Ariosto als Satiriker u. Ital. Porträts 91; Sizil. u. a. Streifzüge 92; Provenzal. Tage und Span. Nächte 93; Nach Lourdes u. Monte Carlo u. vom Spieltische zur Wahlurne 94; Russ. Feste in Paris u. Streifzüge durch die Normandie, Bretagne und Vendee 97. ()

Samson, Heinr. (Pf. Dr. Dreibach), (k.), Hagiologie, Liturgik, Dr. jur. utr., Vikar. Darfeld in Westf. (Beckum 1/9 44.) **V:** D. Schutzheiligen 89; D. Heiligen als Kirchenpatrone 92: Die Allerheiligen-Litanei 94; D. Armen-Seelen-Andacht 95; D. drei Festtage n. Weihnachten 96; Fastenzeit u. Charwoche 97; Myrrhengarten 99; Ludgeri-Büchlein 99.

Samter, Heinrich (Pf. Erich Marthens), Naturwissensch., Dr. phil. Charlottenburg, Herderstr. 14. (Grünberg 7/9 62.) **V:** D. hohe Sonnblick 92; Buch d. Erfindungen 93; Die Milchstraße 95.

Samtleben, Gustav, Dr. phil., ev. Pfarrer. Thondorf b. Siersleben, Prv. Sachsen. (Wimmelrode 14/2 61.) **V:** Barbarossa, patriot. Festsp. 96; Durch Nacht zum Licht 99; Gesch. u. Sagen d. beid. Mannsfelder Kreise 99. *

Samuel, Carl, Red. d. „Berl. Börsen-Zeitung". Berlin-Großlichterfelde, Boothstr. 2. ()

Samuel, Simon, Dr. med., ao. UP. Königsberg, Pr., Prinzenstr. 19. (Glogau 5/10 33.) **V:** Trophische Nerven 60; Entzündungsprozeß 73; Handb. d. allg. Pathologie 2c. 79; Subkutane Infusion als Behandlungsmethode der Cholera 83; Lehrb. der Allg. Therapie u. therapeut. Methodik (mit Behring) 97. ()

Samuelo, s. Herm. Kornfeld.

Samwer, Karl, Dr. jur., Dir. d. Lebensvers.-Bank f. Deutschl. Gotha, Ohrdruferstr. 4. (ebda 17/4 61.) **H:** Schleswig-Holst. Befreing (aus d. Nachl. K. Jansens) 97.

San Callisto, Marchese di, s. Carl Maria Kaufmann.

Sandberger, Adolf, Musik, Dr. phil., Kustos d. Musik-Abt. d. Kgl. Staatsbibl., UDoz., Componist. München, Bruderstr. 4. (Würzberg 19/12 64.) **V:** Leben u. Werke P. Cornelius 87; Ludwig d. Springer, Op. 92; Entwicklg u. Blüte der Musik am bayer. Hofe im 15. u. 16. Jahrhdt. 92; E. Chabriers Gwendoline 93; P. Cornelius Cid 93; Orlando di Lasso 94; Beiträge z. Gesch. d. bayer. Hofkapelle unter dems. 94; Entwicklg der Vocalmusik in Deutschland unter dems. 94; H. Waelrant 96. ()

Sande, Ludw. v., s. L. Grabinski.

Sanden, Hans Frhr. v., Roman, Ma-

joratsherr. Tussainen, Ostpr. (Wiese, Kr. Pr. Holld 10/3 57.) **V:** Schlafende Augen 97; Ulanengesch. 98; Kleingesch. 98; Brod u. Salz, R. 99.

Sander, Emil, Red. d. „N. Y. Volkszeitung." New-York, 184 William-Str. ()

Sander, F., ♛, 🖪, ✝, SchulR. Bremen. (Geismar 12/9 40.) **V:** Dante Alighieri 72, 2. A. 86; Beitr. z. Geschichte d. Seminars zu Oldenburg 77; Lexikon der Pädagogik 83, 2. A. 89; J. Migaults Tagebuch 84; Hugenotten 85; Mahnworte aus ernster Zeit 87; Fr. Lücke 91; Briefwechsel Lückes mit J. u. W. Grimm 91; Eleonore Desmier d'Olbreuse 93; Deo Patriae Litteris 94. ()

Sander, Herm., Litt. ♛, ♛, Kritik, ✓, ORealschDir. Innsbruck, Museumsstr. 31. (Zell 8/12 40.) **V:** Leben Felders, 2. A. 76; Beiträge zur Gesch. der Volksschule in Vorarlberg 79; Feldkirch. Unruhen v. 1768 83; Begnadigungsrecht d. Stadt Feldkirch u. d. hint. Bregenzerwaldes 83; Erwerbg d. vorarlbergischen Grafschaft Sonnenberg d. Oest. 88; Beitr. z. Gesch. d. vorarlberg. Gerichts Tannberg 86; H. Gilm 87; Rede zur Felderfeier 89; F. X. Moosmann 91; D. Dornbirner Schützencompagnie v. 1866 91; Vorarlberg im Lichte deutscher Dichtg 91; Hans v. Vintler 92; Beiträge z. Rechts- u. Kulturgesch. d. vorarlb. Gerichtes Tannberg 92; Rede z. Moosmannfeier 93, z. Bergmannfeier 96; Ermordung J. A. v. Indermauers u. ihre Folgen 96; Streit d. Montafoner mit den Sonnenbergern um den Besitz von Stallehr 97; Zur Erinnerung an J. Jehly 97; Die österr. Vögte v. Bludenz 99. **H:** J. Feldkircher, Ged. 77; F. J. Vonbun, d. Sagen Vorarlbergs, 2. A. 89; H. v. Vintler, Ged. (mit H. Engensteiner) 92; Aktenstücke zur Gesch. Vorarlbergs i. Zeitalter des dtschn Bauernkriegs 93; Dichterstimmen aus Vorarlberg 95.

Sander, Max, klass. Ψ, Dr. phil., GO.-Lehr. Waren. (Treptow a. T. 2/6 48.) **V:** Sprachgebrauch des Rhetors Seneca 77; Repetitionstabellen zu Curtius' Griech. Schulgrammatik 78, zu Seydlitz' Schulgeogr. 78; Plattd. Erz.: Hei kümmt doch; Dei grot' Prozeß 91; Dei Burmeister 92; Unteroffiz. Schultin'n französ. Krieg 95. ()

Sander, Frau Dr. Pauline, Märchen, Humor, ✓. Berlin SW, Hagelsbergerstr. 37/38 I. (ebda 30/1 47.)

Sandholzer, Ferd., (k.), Pfr., Red. d. „Kath. Volkskal." Langenegg, Vorarlb. (Feldkirch 27/9 51.) **V:** Soz. Bedeutg des kath. Priestert. 94. () [Fedderssen-Böhme.

Sandor, Ormanos, s. Frau Marg.

Sandorf, s. Jenny Morgan.

Sandt, Max, ✓, ♛, ⚿, **Ue:** EF, Geschäftsführ. d. Kunstver. f. Rheinland und Westf. Düsseldorf, Alexanderstr. 13. (Stolp i. Pomm. 11/11 60.)

Sandvoß, Franz (Pseud. Xanthippus), Germ., Krit., Litt. ♛, 🖪, GLehr. a. D. Weimar, Bürgerschulstr. 3a. (Berlin 20/11 33.) **V:** So spricht das Volk 60; Anmerk. z. dtschn Mythologie 63; Rede auf Uhland 64; Mythos v. Brunhild-Dornröschen u. Siegfried 67; Sprichwörterlese aus Burkhard Waldis 66; Freidank mit krit.-exeget. Anm. 77; Das Wort sie sollen lassen stahn 78; Spreu, erste bis fünfte Hampfel 79/83; Röm. Xenien 85; Kalypso 86; Berlin u. Lessing, Friedr. d. Große u. d. dtsche Litt. 86; Neujahrsgabe 86; Was dünket Euch um Heine? 88; Jole, Tr. 90; Bahn frei! Aphorismen zur Technik d. dtschn Dichtg 92; Gräfin Clotilde, L. 94; Gute alte deutsche Sprüche 96.

Sanftleben, Alfred (Pf. Slovak), **Ue:** FEISH Port., Anarchismus, Sozialismus. Zürich-Oberstraß, Culmannstr. 57 I. (Naumburg a. S. 23/8 71.) **V:** Nachruf an Herrn Dr. phil. H. Fritz 93; Unser Scherb! 98. **Ue:** P. Kropotkin, Der Wohlstand für Alle 96; Rossi, Utopie u. Experiment 97; M. Guyan, Die Assoziationen der Intelligenzen, d. Willen, d. Sensibilitäten 98. ()

Sans Gêne, s. Anna Hill.

Santa-Paol, Theodor, s. P. Th. Falck.

Santi, August, ✗, Dr. phil., UDoz. Bern, Christoffelgasse 2. (*)

Sapper, Gustav, ♛, Dr. phil., Bibliothekar im Ausw. Amt. Berlin W, Barbarossastr. 76. (Havelberg 11/6 66.) **V:** Beitr. z. Gesch. d. preuß. Politik u. Strateg. 1744 91.

Sappho, s. Editha Freiin v. Reizenstein.

Saravus, German vom, s. Gabr. Glaß.

Sarländer, J., s. Herm. Jul. Haas.

Sarmin, Kurt v., s. K. Selten.

Sarnow, Emil, ✓, Archäologie, Bibliotheksw., Dr. phil., wiss. Hilfsarb. a. d. Stadtbibl. Frankfurt a. M., Eschersheim. Ldstr. 84. (Schwerin, Meckl. 10/10 63.) **V:** Lit. Quelle d. cykl. Theseusthaten 94. *

Sarrazin, Gregor, Ψ, Dr. phil., o. UP. Kiel, Holtenauerstr. 57. (Graetz 13/5 57.) **V:** Wigamur 79; Octavian 85; Beowulf-Stud. 88; Th. Kyd u. s. Kreis 92; Shakespeare's Lehrjahre 97; John Gay's Singspiele 98.

Sarrazin, Otto, GOBauR. u. vortr. Rat im Minist. der öff. Arbeit. Berlin-Friedenau, Kaiserallee 82. (Bocholt, W. 22/12 42.) **V:** Taschenbuch z. Abstecken für Eisenb., 10. A. 99; Verdeutschgswörterb., 2. A. 88; Beiträge z. Fremdwortfrage 87.

Sarrecourt, Paul, s. Peter Stolz.

Sarreiter, Jos., (k.), Litt. ♛, 🖪, GLehr. a. D. Speyer a. Rh. (Ebersberg i. OB. 11/8 42.) **V:** L. Aurbacher 80. **H:** L. Aurbacher, Volksbüchlein 78 f. II; L. Aurbachers Ges. größere Erzählgn 81/89; Historia von den Lalenbürgern u. a. Volkstümliches von L. Aurbacher 97; Aurbacher, Büchlein f. die Jugend 98.

Sartorius, Benvenuto, s. Willkomm-Schneider.

Sartorius. Phil., ⊙, ♆, 𝒻, Klavierlehr. Danzig, Breitegasse 42. (ebda 7/10 56.)

Saski, G., PA., 𝒻, ✉, Red. d. „Saskischen Zeitschr. f. d. Versicherungswesen" u. Lokal-Red. d. „Leipz. Tageblatt", Vereid. Sachverständ. f. Presse-Angelegenh. b. LdGer. Leipzig, Grimmaischer Steinweg 11. (Berlin 11/12 61.)

Sassenbach, Johann, PA. (Pf. Hans Breun), ♛, Red. Berlin NW, Invalidenstr. 118. (Breun, Rheinl. 12/10 66.) **B:** D. heil. Inquisition 93, 2. A. 94; D. Freimaurerei 96, 6. A. 99.

Sator, s. Friedr. Ludw. Götz.

Sattler, Anton, Dr. phil., Weltpriest., GP. Graz. **B:** Die relig. Anschauungen Wolframs v. Eschenbach 95. (*)

Sattler, Arno Feodor, Red. d. „Leipziger Mitteilungen". Leipzig, Schenkendorfstr. 48 II. (Triptis 28/6 33.)

Sattler, Hubert, Augenheilkunde, Dr. med., GR., o. UPrf. Leipzig, Thalstr. 11 I. (1844.) ()

Sattler, P. Magnus, (k.), OSB., Kirchen-♛, Prior. Kloster Andechs, OBay. (Hinnang, B.-A. Sonthofen 14/6 27.) **B:** Ein Mönchsleben aus d. 2. Hälfte d. 18. Jahrh. 68; Chronik v. Andechs 77; D. Büchlein v. Andechs 81/82; Collektaneenblätter z. Gesch. d. ehem. Benediktiner-Univ. Salzburg 90; Memoiren eines Obskuranten 95. ()

Sattler, Max Vinc., (k.), ♛, ✝, Geistl. R., GP. München. (Tiefenthal, B. 22/1 27.) **B:** D. Diöcesan-Synoden 49; Dogmat.-histor. Abhandl. üb. d. Wesen u. d. Unterscheidg d. Relig. 58; Gesch. der Marian. Kongregation in Bayern 64; D. kirchl. Erlasse f. d. Marian. Kongregation 65; Litaneien-Kranz 66; Lehrb. d. bayr. Gesch. 68; Hymnen der Kirche zu Weihnachten, Ostern u. Pfingsten 68; D. kirchl. Feier d. Gründonnerstags 69; D. kirchl. Feier d. Charfreit. 70; Abriß d. deutschen Gesch. mit einer Spezialgesch. Bayerns 70, 5. A. 87; Abriß d. Weltgesch. 71/73 III; Die kirchl. Feier d. Charsamstags 71; Jesu Lehrworte, Großthaten u. Leiden in chronol. Ordnung 77; D. Apostelgesch. des hl. Lukas 80; Septem Psalmi poenitentiales etc. 81; Ewige Anbetg d. allerh. Altarsakr. 82; Gesch. der Stadt Jerusalem 84; Abriß der Kirchengesch. 84, 2. A. 90; Führer durch d. Panorama der Kreuzigung Christi, 200. A. 85; Auszug aus d. Kirchengesch. 86; D. kirchl. Feier d. Charwoche 87; D. heil. Dreifaltigkeitsk. in München 88; Jesu Gleichnisreden in chronol. Ordnung 89; Lehrb. d. bayr. Gesch. 89; Abriß d. bayr. Gesch. 89; Genealog. Tafel d. Hauses Scheyern-Wittelsbach 89; D. kirchl. Meßgebet a. d. Sonntagen der Fastenzeit 90; Die 4 Bücher v. d. Nachfolge Christi, neu bearb. 91; D. in der kath. Kirche gebräuchl. Nachmittags-Andachten 92; Das Gebet 93; D. römisch-kathol. Kirche die wahre Kirche Christi 94; Die Lehre von Gott d. Dreieinen 95; Der Ritus b. Spendung d. heil. Sakramente 00. **Ue:** Bossuet, Darstellg d. Lehre der kath. Kirche 97; D. allerh. Sakrament d. Altars 98; D. heil. Sakrament d. Buße 99.

Saubermann, Siegmund, ⊙. Wien II, Taborstr. 33. (ebda 11/3 72.) **B:** Schrankenlos, Sch. 94; D'Schulmoastrische, Vst.; Ungebetene Gäste, Schw. 96. ()

Sauer, August, Germanist, Dr. phil., o. UP. Prag-Smichow, Kreuzherrengasse 2 neu, 586 alt. (Wiener Neustadt 12/10 55.) **H:** d. „Euphorion", d. „Deut. Litt.-Denkm. d. 18. u. 19. Jahrh." u. d. „Bibl. ält. deut. Uebersetzgen". **Mithg** d. Bibl. dtscher Schriftstell. aus Böhmen". **B:** resp. **H:** J. W. vor Brawe 78; Ueb. d. fünffüß. Jambus von Lessings Nathan 78; Studien z. Goethephilol. (m. Minor) 80; F. Raimund, Werke (m. Glossy) 81 III, 2. A. 91; E. v. Kleist, Werke 81/83 III; Gleim, preuß. Kriegslieder 82; Wien. Neudrucke 82 f. XI; Stürmer u. Dränger 85 III; Bürger, Ged. 84 u. Göttinger Dichterbund 87/95 III in Kürschners Deutsche Nation.-Litt.; Beitr. z. Gesch. d. dtsch. Litt. 2c. in Oesterr. (m. Minor u. Werner) 84; Frauenbilder aus d. Blütezeit der deutsch. Litt. 85; Grillparzer, Werke, 4. A. 87 XVI, 5. A. 92/93 XX; J. P. Uz, Werke 90; Akad. Festrede zu Grillparzers 100. Geburtstage 91; D. Ludwig 93; F. Hölderlin 94; J. G. Seume 96; Goethes Götz in der Weimarer Ausgabe, Bd. 8, 13, 39; Goedekes Grundriß z. Gesch. d. deutsch. Dichtung, § 230, 298.

Sauer, Bruno, Archäologie, Dr. phil., o. UP. Gießen, Ludwigstr. 42. (Leipzig 19/1 61.) **B:** Anfänge d. statuarisch. Gruppe 87; Torso v. Belvedere 94; Das sogen. Theseion 99.

Sauer, Frau Hedda, geb. Rzach, ♆. Prag-Smichow, Kreuzherrengasse 2. (Prag 24/9 75.) **B:** J. Frühlung 92; Ged. 95.

Sauer, Wilh., ♛, Dr. phil., Archiv-R. Düsseldorf, Steinstr. 26. (Münster 21/6 43.) **B:** Lehnsbücher der Herrschaft Bolanden 82; Nassauisches Urkundenbuch 85/87 III; Blüchers Uebergng üb. d. Rhein b. Caub 92; Herzogt. Nassau 1813/20 92.

Sauerhering, Friedrich, ♛, Kunst, 𝒻, Dr. phil., Red. v. „Brockhaus' Konv.-Lexikon". Leipzig-Schleußig, Schnorrstr. 32. (Berlin 14/3 65.) **B:** Die Entstehng d. Friedens zu Schönbrunn i. J. 1809 89; Vademecum f. Künstler u. Kunstfreunde I: Geschichtsbilder 96, II: Genrebilder 97, III: Bildnisse 00.

Sauerland, Heinr., ♛, Dr. phil. Trier. (Arnsberg 11/5 39.) **B:** Gesch. d. Stadt u. Gemeinde Hagen 72; Leben d. Dietrich v.

Nieheim 75; Immunität v. Metz bis zum Ende des XI. Jahrh. 77; Abälard u. Heloise 79; Werner v. Elmendorf 85; Trierer Geschichtsquellen des 11. Jahrh. 89. ()

Saul, Daniel, PA., ♆, ⊙, /, Politik, Dr. phil., Korresp. d. „Frankf. Ztg". Stuttgart, Urbanstr. 45. (Balhorn 2/9 54.) **W**: Die Stoiker, Schw. 89; Zur Begrenzung des Pyrrhonismus 92; Ged. 94; Schiller im Dichtermund 96; Die Verfass.-Revision in Württ. 99.

Saunders, George, BP., Vertr. der „Times". Berlin NW, Dorotheenstr. 6. (7/10 59.)

Saure, Heinrich, VB., franz. u. engl. Sprachlehrbücher, Dr. phil., Prf., Dir. a. D., Lektor d. neueren Spr. an d. Handelshochschule, 1. Vors. d. D. Schriftst.-Verb. Sachsen-Thüringen. Leipzig, Kaiser Wilhelmstr. 25. (Landau, Waldeck 2/11 40.) **W**: Modern English Authors I 98; Auteurs français I 99.

Sauter, Benedikt, (k.), OSB., D., Abt v. Emaus. Prag. (Langenenzlingen 21/8 35.) **W**: Choral u. Liturgie 68; Mönchtum u. s. Freunde 80; Heil. Meßopfer 93.

Sauter, Fr. Paulus, (k.) Nov., Jugendschr., OSB. St. Ottilien z. Emming, Post Türkenfeld, B. (Neust. a. Aisch 20/12 62.) ()

Savits, Jocza, PA., ⊙, Dramaturgie, Theater♛, ORegiss. München, Königinstr. 4 II. (Török-Becse 10/5 47.) **W**: Therese Raquin, Dr.; Renée, Dr.; Flibustier, L.; Um Kopf und Herz, L.; Drei Einakter.

Sax, Emil, ⊞, Dr. jur., o. UP. Prag. (Jauernig, Oest. Schles. 8/2 45.) **W**: Der Wohnungszust. d. arbeitenden Klassen 69; Neub. Wiens im Zusammenhang mit der Donauregulierung 69; Ueber Lagerhäuser u. Lagerscheine 69; Oekonomik der Eisenbahn 70; Verkehrsmittel in Volks- und Staatswirtschaft 78/79; Wesen u. d. Aufgab. d. Nat.-Oekon. 84; Grundlegung der theoret. Staatswirtschaft 87; Neuest. Fortschr. d. nat.-ökon. Theorie 89. ()

Sax, Jos., (k.), ✝, Pfr. Sachsenkam, Stat. Schaftlach, Bay. (Ampfing, B. 19/1 44.) **H**: Jos. Schäfler, Handlexikon d. kath. Theologie fortgef. 81/95, 42 Hefte. ()

Saxen-Hausen, s. Karl Heinz.

Sayce, Archibald Henry, Ψ (vergl. Sprachwiss.), L. L. D., D. D, UP. Oxford, Queens College. (Shirehampton 25/9 46.) **W**: Principles of comparative Philology 74/75; Indroduction to the Science of Language 80; Inscr. of Van 82; Ancient Empires of the East 84; Alte Denkmäler im Lichte neuer Forschungen; Ueberblick über die jüngsten in Egypten 2c. erhalt. Bestätigungen bibl. Thatsachen 86; Lectures Babyl. Relig. 87; Races of O. T. 91; Higher Criticism. 93; Patriarchal Palestine 95; Early History of the Hebrews 98; Israel u. surrounding Nations 99.

Scala, Ferdinand v., (k.), Kirchen♛, Volksdrama, OCap., Bibliothek., Missionssekr. der nordtirol. Kapuzinerprov., Fastenprediger. Innsbruck, Kapuzinerkloster, Saggenstr. (Bozen 28/5 66.) **W**: Fidelis v. Sigmaringen 96; Peter Mayr, Wirt an der Mahr 96; Berichte üb. d. Mission d. Kapuziner der nordtirol. Prov. in Bettiah und Nepal 96.

Scala, Frau Maria v., geb. v. Bülow (Pf. Maria v. Nievenstern). Innsbruck, Saggengasse 11. (Berlin 30/6 66.) **W**: Aphorismen 91.

Scala, Rud. v., ♛, Dr. phil., o. UP. Innsbruck, Saggengasse 11. (Wien 11/7 60.) **W**: Der Pyrrhische Krieg 84; E. Geibel 85; Gesch. u. Dichtung 85; Die wichtigsten Beziehungen d. Orients z. Occid. i. Altert. 86; im MA. u. in d. Neuzeit 87; Stud. d. Polybios I 90; Staatsverträge d. Altert. I 98; Griech. Gesch. I 99.

Scapinelli, Carl Conte (Pf. Max Harold), Roman, Nov., ⊙, k. k. Ministerial-Beamt. Wien IV, Wohllebengasse 11. (ebda 17/4 76.)

Scartazzini, Joh. Andr., Litt.♛, Danteforschung, /, Ψ, Dr. phil., Pfr. Fahrwangen am Hallwyler See, Schweiz. (Bondo 30/12 35.) **W**: G. Bruno 66; Dante Alighieri 69; Italien. Dante-Commentar 74/90 IV; Ital. Petrarca-Commentar 83; Manuale Dantesco 87, II, 2. A. 95; Dante in Germania 82/83 III; Ital. Grammatik 90, 2. A. 94; Dante-Handbuch 92; Ital. Schulkommentar zu Dante 93, 2. A. 95; Encicl. op. Dantesca I 96; Dante, Geisteshelden 96. ()

Scenicus, F., s. F. Arnold Mayer.

Schaarschmidt, Karl Max Wilh., ⁂, Dr. phil., o. Hon. UP., Bibliotheksdir., GRegR. Bonn. (3/11 22.) **W**: Descartes u. Spinoza 50; Entwicklungsgang d. neueren Spekulation 57; Joh. Saresberiensis nach Leben und Studien 62; Die angebl. Schriftstellerei des Philolaos 62; Slg der platon. Schriften zur Scheidung der echten u. der unechten untersucht 67; Einleitung zu und Uebersetzung von Leibnizens Neue Abhandlungen über den mensch. Verstand 76. ()

Schabelsky, Frl. Elsa v. (Pf. P. Lorenz, Egor Schugoy), ⊙, /. St. Petersburg, 18 Karawannaja. (Stupky, Rußl. 18/4 60.) **W**: D. berühmte Mann, Lustspiel 90, 2. A. 91; Agrippina, L. 92; Irrlichter, Sch. 93; Notwehr, Sch.; Gisela, Sch. 93; Das liebe Geld, Sch. 94; Ein Weihnachtsorakel, R.; Harem u. Moschee, Reiseskizzen 96; Lisa Rakitina, Sch. 98; Die Wahrheit, Märchendr. 99. **Ue**: Gesch. des Volkes Israel 95 V; Ein Frauenjäger, Sch. 96.

Schacherl, Anton (Pf. „Volapükist"),

Kulturforschung, Mythen, Nov., Red. des „Dorfboten". Budweis, Böhmen, Reichsstr. 20. (Plattetschlag, Böhmen 24/11 72.) **V:** Zur neuesten Kulturforschung 95; Geheimnisse der Böhmerwäldler 99.

Schaching, O. v., s. v. Denk.

Schachinger, Cölestin M., ✓, /, ♔, Red. d. „Oest.-ung. Bienen Ztg.", Pfarrvikar. Gutenstein, NOe. (Königsbrunn 29/10 44.) **V:** Bienenzucht 78, 4. A. 90; Honig 85, 2. A. 90; Reise d. Ital.-Aegypt. u. Palästina 93; Führer durch Aggstein a. d. D. 96. ()

Schachinger, P. Rud., (k.), Germanist, OSB, Dr. phil., GP. Melk, OOest., Benediktinerstift. (Neustadt 6/7 54.) **V:** Kongruenz des Numerus zw. Subjekt und Verbum b. Wolfram v. Eschenbach 86; Bemühungen des Placidus Amon um die dtsche Sprache u. Litt. 88; Kongruenz i. d. mhd. Sprache 89; Briefwechs. zw. M. Enk v. d. Burg u. Eligius v. Münch-Bellinghaus. 90. ()

Schachne, Frau Clara (Pf. C. Schott), VB., Roman, Nov., Märchen, Hauswirtschaft, **Ue:** H. Leipzig, Moltkestr. 68 p. (Meseritz 9/6 61.) **V:** Verfall d. Staats durch d. Staat 85, 4. A. 86; Frühlingsreif 86; Heimat der Frau 86; Hohetöchterschulenstreiche 89; Waldwächter 90; Gesellschafterin, 2. A. 92; Märchentante, 23. A. 97; Coupégeschichten 93; Angabe z. Stellg lebender Bilder 93; Im gold. Märchenhain 94; Im Zauberlande 95, 2. A. 97; Im Märchenreich 96, 34. A. 97; Für d. Kinderstube 96, 33. A. 97; Ernstes u. Heiteres 96; Die Märchenfee 97, 7. A.; N. Erzählungen 17. A. 98; Z. Männerfrage 98; Kinder d. Zeit 00.

Schacht, August J. C. (Pf. Hans Bevern; Kurt Cornelius, Bernt Welcker), VBJ., Erz., Politik, ⚲, Inh. d. Firma „Graph. Verlag." Berlin W 35, Lützowstr. 93 III. (Altona 13/12 65.) **V:** Cholera-Epidemie i. Hamburg 1892/93; Hansische Sagen 95; Walters Bart, L. (mit Alwin Römer); Harms Söhne, R.; Rotwälsch od. Kaloschensprache; Geächtet, R. 97; Diana, R. 99. **Ue:** Bret Harte, Höhle am Hügel 97.

Schacht, E., Red. d. „Dtsch. Tagesztg". Berlin-Steglitz, Potsdamerstr. 19 I. ()

Schacht, Franz, ✓, Dr. phil., Dir. d. landw. Schule. Bredstedt, Schles.-Hlst., Bahnhofstr. 138. (Sommerbad 26/7 52.) **V:** D. Ausbildung d. Landwirts 84; Die landw. Lehrwirtsch. 87. *

Schack, Wilhelm, Handelswiss., Schriftleiter der „Dtschen Handels-Wacht." Hamburg, Große Reichenstr. 30. (ebda 19/5 69).

Schade, Hermann, Red. des „Handelsstand". Hamburg, Kl. Bäckerstr. 32. (Gerstungen 5/6 65.) *

Schade, Osk., Germ., Dr. phil., o. UP., GRegR. Königsberg i. Pr. (Erfurt 25/3 26.) **V:** Dtsche Handwerkerlieder; Paradigmen zur dtschen Gramm. 60, 3. A. 73; Altdeutsches Wörterbuch, 2. A. 92 II. ()

Schädler, Franz, Politik, Dr. phil., M. d. R. u. des bayer. Landtags, Domkapitular. Bamberg. (Oggersheim 5/12 52.) **V:** L. Windthorst 91. ()

Schaefer, Alois, (k.), ✝, D., o. UP. Breslau, Kreuzstr. 42. (Dingelstädt 2/5 53.) **V:** Bibl. Chronologie 79; Gottesmutter in d. heil. Schrift 87; N. T. erklärt I: Thessal. u. Gal. Briefe 90, III: Römerbrief 91, V: Hebräerbrief 93; Aufgaben d. Exegese 90; Soc. Frage u. akad. gebildete Stände 91; Klerus u. soz. Frage 92; Einleitung in das N. Testament 98.

Schaefer, Frau Anny, ✾, ⚲, oberbayr. Dialektdichtg, /. München, Maximilianstr. 29 3 l. (Diez 13/11 59.) **V:** Aus die boarisch'n Berg 91; Auf'm Sunnwendhof 92; Bauernliab 92; In d. zweiten Instanz 93; Der Alt- und der Neumodisch 94.

Schaefer, Bernh., (k.), Exegese, D., Dr. phil., o. UP., Fürsterzbisch. Geistl. R., Wien XIX, Döllingergasse 10. (Stetten u. H. 26/1 41.) **V:** N. Untersuchungen über d. Buch Koheleth 70; Das hohe Lied 76; Relig. Altertümer d. Bibel, 2. A. 91; Bibel u. Wissensch. 81; Officium parvum B. M. V., 4. A. 95; O. Defunctorum 89, 2. A. 93; Einheit in Liturgie u. Disciplin f. d. kath. Deutschland, 2. A. 91.

Schaefer, Carl, /, ⚓, ✉, Kult. ♔, Dr. jur., **Ue:** F. München, Maximilianstr. 29/3 l. (Dresden 2/6 55.) **V:** Handschr. d. kgl. Allg. Reichs-Archiv 86; Der kaufm. Rechtsschutz 89; „Titurel", Vorspiel zur Gralssage 90; Wie gewinnt man einen Prozeß? 98.

Schaefer, C. Gust. (Pf. Androclus), Verkehrsw., Kommiss. R. (früher O Postdir Sekr.) Dresden-Altst., Kl. Schießgasse 24. (ebda 18/6 37.) **V:** Gesch. d. sächs. Postwesens 79; Urspr. u. Entwickelung der Verkehrsmittel 90; Schnellzugsfahrplankarte für Mitteleuropa 83; Drei Reformpunkte im Bereiche d. dtschen Reichspostverwaltung 80; Gesch. Entwickelung des Tierschutzes 88; Schutz d. Tieren 91; Androclus-Kalender; Ratgeber in Einkommensteuersachen.

Schäfer, Dietrich, ♔, Dr. phil., o. UP. Heidelberg. (Bremen 16/5 45.) **V:** Dän. Annalen u. Chroniken 72; D. Hansestädte u. Waldemar v. Dänemark 79; Rezesse d. Hansetage 1477—1530 81/98 VI; Dtsches Nationalbewußtsein im Lichte der Gesch. 84; Hanse u. ihre Handelspolitik 85; Buch d. lübisch. Vogts auf Schonen 86; Neue Deutschland u. s. Kaiser 88; Eigentl. Arbeitsgebiet der Gesch. 88; Gesch. u. Kulturgesch. 91; Gesch. von Dänemark 93 IV (Forts. v. Dahlmann); Württ. Gesch. Quell. 94/96 III; Deutschland zur See 97. ()

Schaefer, Erdmann A. (Pf. A. Pastor), /, ⚓, **Ue:** EFRumS. Galatz, Rumänien,

Strada Grädina Veche 5. (Hornbach, Hessen 13/9 65.) ()

Schäfer, Franz (Pſ. Friedrich Hochländer), (k.), ⚙, Belletr., Humor, Sekret. der Gasgeſ. Deſſau. (Mannheim 7/3 68.) **V**: Kraftverſorgung der deutſch. Städte durch Leuchtgas 94; Gas oder Elektricität? 96; D. wirtſch. Bedeutung d. Waſſergaſes f. d. Gegenw. 99.

Schaefer, Friedr., VB., ♆, Bürgerſchul-Lehr. Wolfenbüttel, Brauergildenſtr. 6. (ebda 26/9 57.) **V**: Im Ahnenhauſe d. Lehrer, Feſtdichtg z. Dieſterwegfeier 91; Der Streit der Stände, Vſt. 92; Ged. 92. ()

Schäfer, Fritz, PA., ✆, Regiſſeur. Berlin NO, Eliſabethſtr. 30 I. (Breslau 19/4 43.) **V**: Seine Schweſter, Schw. 89; Sie kann nicht ſchweigen, L. 89; Gilberte, Dr. 90; Sandmann, Vſt. 91; Kellnerinnen, P. 92; Damenbad, Schw. 93; Vitriol, Dr. 93; Wir ehrlich. Berliner, P. 93; E, alter Sünder, Schw. 94; Moſes, Sch. 94; Murillo, Schw. 94; Die erſte Thorheit, Schw. 95; Berliner im Feuer u. Waſſer, Vſt. 95; Wir vom Bau, P. 95; Berlin O u. W, P. 95; A. d. Millionenſtadt, P. 96; Bade-Engel, Opt. 96; Zwei Straßenjungen, Vſt. 96; Spiritiſten, Schw. 97; Auf deutſchem Boden, Schw. 98; Unter fahrendem Volk, Vſt. 99; Thielemanns Töchter. Sch. 99.

Schäfer, Georg, Roman, Humor, ✓, Rentbeamt. Bingenheim i. d. Wetterau. (Schaafheim 1/11 40.) **V**: Ida v. Steinach 78; Drei Sterne 84; Silberne Glocken v. Mörlenbach u. d. Falſchmünzer im Weſchnitzthal 88, n. F. 96; D. Hexe v. Bingenheim 94, n. A., ill. 98; Der wild. Frauen Geſtühl, R. 98; Der Odenwald u. ſeine Nachbargebiete 99.

Schaefer, Georg, ♛, Kunſt♛, Dr. phil., o. ThSchP., GHofR. Darmſtadt, Wilhelminenſtr. 17. (Mainz 13/4 23.) **V**: Hist. de Hohenzollern au moyen-âge 59; Denkmäler der Elfenbeinplaſtik d. großh. Muſ. zu Darmſtadt 72; Kunſtdenkmäler i. Großh. Heſſen, Kr. Offenbach 85, Kr. Erbach 91, Kr. Wimpfen 98; Dom zu Fünfkirchen 91; Kunſthiſtor. Bilderkal. f. d. Großh. Heſſen 96.

Schaefer, Gottfried, Hippologie, Tierzucht, Veterinär ✗, Dr. med. vet., Kreistierarzt a. D., Red. u. H: d. „Tierärztl. Centralanzeig.". Berlin-Friedenau, Rheinſtr. 7 I. (Friedberg 22/6 47.) **V**: Dtſche Viehſeuchengeſetz 86.

Schäfer, Guſtav Adolf (Pſ. Adolf Hirt), Stenographie, Red. d. „Schreibe wie du hörſt". Leipzig-Reudnitz, Conſtantinſtr. 16, Garten Geb. (Leipzig 2/3 69.) **V**: Dtſche Stenographie (Phonoſtenogr. 1./5. A. 98. ()

Schäfer, Karl, Kunſt♛, Dr. phil., Aſſiſtent a. Gewerbemuſ. Bremen. (Mannheim 3/3 70.) **V**: Die älteſte Bauperiode d. Münſters zu Freiburg 93; Das alte Freiburg 95; Des Hieronymus Braun Proſp. der Stadt Nürnberg v. J. 1604 96. ()

Schäfer, Karl, VB., ♆, Lehr. Darmſtadt, Landwehrſtr. 5. (Brensbach, Odenwald 13/5 49.) **V**: Knospen, Ged. 79; Haideroſen, G., 3. A. 91; Gerſprenzthal u. d. Sage v. Rodenſteiner 86; Zu Böllſtein auf d. Höhe 87; D. Falkner von Rodenſtein 91; Die Lindelgret, Erz. 93; Die Bachprinzeſſin, Erz. 94; Odenwaldgeſchichten 94; Im Hirtenhaus, Erz. 94; Heimatlos, Erz. 94; D. Einſiedler v. Auerbach, R. 95.

Schaefer, Maximilian, (k.), OFM., Askeſe u. Dogmat., Pfarr. d. St. Georgius-Gde u. Redakt. d. „Sendbote d. göttl. Herzens Jeſu". Cincinnati, Ohio, 42 Calhoun (ebda 8/7 51.) **V**: Neun Liebesdienſte 83, 7. A. 93; Praktiſche Winke 86; Handbüchlein des Gebetsapoſtolates 85, 4 A. 95. ()

Schäfer, Moritz, Belletr., Politik, ✓, ✆, Chefred. d. „Wiesbad. GenAnz." Wiesbaden, Moritzſtr. 62 II. (ebda 23/8 68.) **V**: Die Moraliſten, Sch. 96; Der Fremde, dr. G. 96; Die Liebesſklavin, dr. G. 99.

Schaefer, Peter, ✠, ♛, Lehrer. Cöln a. Rh., Engelbertſtr. 15. (Masholderhof 9/11 54.) **V**: D. geſchichtl. Anrecht d. Kirche u. d. Staates a. d. Volksſchule 92; Volksbildg u. Volkswohlfahrt 96; Gegen d. geiſtl. Schulaufſicht u. ihre Verteidiger 97; Die Lehrerbildg in Frankreich währ. d. groß. Revolution 98.

Schäfer, Rudolf, Nov., Kritik, Stadtpfarrer. O.-Riexingen, Württ. (Ulm 14/10 56.) H: Aus d. Paulskirche. Berichte von G. Rümelin 92; Anti-Stumm, 2. A. 95; Bismarck in d. ſchwäb. Dichtg 95.

Schäfer, Theo, ♆, Nov., ✓, Red. am „Gen.-Anz." Frankfurt a. M., Schloßſtr. 47 I. (ebda 27/1 72.) **V**: Sehnen und Sterben, G. 98; Leben und Träumen, G. 99; Nov. 00. *

Schäfer, Theodor, chriſtl. Liebesthätigkeit, D., Paſtor, Vorſteh. d. Diakoniſſen-Anſt. Altona-Elbe, Steinſtr. 46. (Friedberg, 17/2 46.) **V**: Diakoniſſenſache u. d. DiakAnſtalt zu Altona 75; D. weibl. Diakonie in ihrem ganzen Umfang dargeſt., 2. A. 87/94 III; Zur Erinnerung an die Diakoniſſen-Einſegnung, 2. A. 93; Leitf. d. Inn.-Miſſion, 3. A. 93; Prakt. Chriſtent., 88/96 III; Diakon.-Katechismus, 2. A. 99; Innere Miſſion in d. Schule, 4. A. 97; Im Dienſt der Liebe, 2. A. 96; Agende für d. Feſte u. Feiern d. Inneren Miſſion 96 III; Pariſer Erinnerungen ein. dtſchen Paſtors 97; Kalend. d. Innern Miſſion 97; Ratgeb. f. Anſchaffung u. Erhaltg v. Paramenten 97; Die Inn. Miſſion auf d. Kanzel 97. ()

Schäfer, Theod., Redakt. d. „Deutſchen Jugendhain" und d. „Litter. Beilage zur Sächſ. Schulzeitg". Dresden, Schäfer-

str. 58. (Wachwitz 23|9 50.) V: Führer d. Nordböhmen 77, 5. A. 95; N. Wanderbuch durch Sachsen I 79, 5. A. 96, II 80, 3. A. 92, III 82, 2. A. 92, IV 91, 2. A. 94, V 94. ()

Schaefer, W., ⊞, Dr. phil., ThSchP., H: der volksw. Zeitschr. „Die Sparkasse". Hannover, Hinüberstr. 10. (Bremke b. Göttingen 18|6 34.) V: Gewerbl. Kredit 82; Verstaatlichung des Feuerversf.-Wesens 84; Nationalökon. u. neuere deut. Gesetzgebg 86; Unvereinbarkeit des sozial. Zukunftsstaats mit d. menschl. Natur, 6. A. 90.

Schäfer, Wilhelm, ✆, Nov., ✠. Berlin-Niederschönhausen, Lindenstr. 15 a. (Ottrau 20|1 68.) V: Mannsleut, Westerwälder Bauerngesch. 94; Jakob und Esau, Drama 96; Die zehn Gebote, Erzählungen des Kanzelfriedrich 97. ()

Schäff, Ernst, ♈, Dr. phil., Direkt. d. zoolog. Gartens. Hannover. (Itzehoe 25|8 61.) V: Leitf. d. Zoologie f. Studierende 88; Ornitholog. Taschenbuch 91; Anleitung z. Bestimmen d. dtschen Tagraubvögel nach den Fängen (Füßen) 93.

Schaeffer, Frau Anna v., geb. v. Beerfelde, Hptm.-Witwe. Frankfurt a. O., Halbe Stadt 35. (Pförten 26|8 40.) V: Erich 85; Tante U. 94; Unsere Tante U. 95; Aus fernem Land; Erz. v. Mrs. Wilkins 98. Ue: Mrs. Phelps, An den Pforten d. Ewigkeit 72; Dies., Der stille Teilhaber 92. ()

Schäffer, Erich, CP., Journ., kais. R., H: u. Red. d. „Polit. Korresp." Wien I, Helferstorferstr. 5. (Bielitz 44.) ()

Schäffer, Sebast. Georg, (k.), Domkap., Red. d. „Rhein. Volksblätter", H: „Kolpingkal." Cöln a. Rh. (Coblenz 16|4 28.) V: Kolping 80.

Schäffle, Alb. E. Fr., ⊞, Dr. jur., Minist. a. D. H: „Zeitschr. f. d. ges. Staatswissensch." Stuttgart, Urbanstraße 53. (Nürtingen 24|3 31.) V: Bau u. Leben des soz. Körpers IV; D. nat.-ökon. Theorie d. ausschließl. Absatzverhältn.; Gesellsch. System d. menschl. Wirtschaft; Grundsätze d. Steuerpolitik; Für internat. Doppelwährg; Inkorporation d. Hypothekenkredits; Korporative Hilfskassenzwang; Entwurf e. vollständ. Hilfskassen-Reichsgesetzes; Sparversicherg b. Zwangshilfskassen; Aussichtslosigkeit der Sozialdemokratie, 4. A. 93; Ges. Aufsätze 85|87 II; Bekämpfung d. Sozialdemokr. ohne Ausnahmeges. 90. ()

Schär, Joh. Friedr., Handelswiss., 🖹, ⊞, Lehrer d. Handelswiss. Basel, Bachlettenstr. 60. (Ursellen 21|3 46.) V: Lehrb. d. Buchhaltung 88; Versuch ein. wiss. Behandlung der Buchhaltung 90; Lesebuch f. schweiz. Volksschulen 80|83, 7. A. 90; Frei Land (Bodenbesitzreform) 89, 7. A. 90; Schweiz. Zollfrage 91; Organisation gemeins. Wareneinkäufe durch den Verband schweiz. Konsumvereine 92; Gründung e. Staatsbank f. Basel 93; Wahren Ursachen d. sozial. Not v. Standpunkt d. Bodenbesitzreform 93; Kaufm. Unterrichtsstunden 93|95; Maier-Rothschild-Bibl. 93|94; Thesen u. Normalstatuten für Gründung von Kons.-Genossenschaft. 94; Kontorprax. 96.

Schaer, Wilhelm, Skizze, Nov. Bremen, Schillerstr. 1. (Bad Rehburg, Hann. 24|5 66.) *

Schätzler-Perasini, Gebhardt (Pf. Ira Para; Mark Roberts; P. Steinberg), PA., Roman, Nov., Dramaturgie. Dresden-Neugruna, Tauscherstr. 3. (Ulm D. 4|8 66.) V: Diese Weiber, Schw. 86, 2. A. 88; Onkelchen hilft, Schw.; Feindesland, Schw. 89; Brandbauer; Für d. Schwester; Weib d. Irren, Erz. 90; Dramat. Dilettanten 90; D. Tod für die Ehre, R. 90; Meister der Hütte, R. 90; Immer schneidig! Schw.; Amor in Uniform, Schw.; Ueberrumpelt, Schw. 91; Teufelskerl, Schw. 90; Polnisches Blut, R. 91; Theaterteufel, R. 91; Criminalnovell. 91; Gauklers Tochter, R. 91; Mit dem Brandmal, R. 92; Die Kolchierin, R. 93; Gräfin Weyringen, R. 94; Bergliesel, R. 94; Abgeblitzt, Schw. 94; Im Dunkel d. Nacht, R. 94; Lene, R. 94; Ihre Mutter, R. 95; Nachtschatten, R. 96; Geheimn. v. Niederbronn, R. 96; Schatz d. Prälaten, R. 97; Student v. Ulm. Agnes Bernauer. Ines de Castro, R. 97; Herrin v. Rosenheim 97; Findling v. roten Hof, R.; D. Kunstreiter, R. 98; Im Pavillon; Der Herr Baron; Soldatenliebe, militär. Schw. 98; Die Löwenbraut, Schw. 98; Nur k. Leutnant, L. 98; Wildschütz v. Tegernsee, R. 99; Page d. Lord Marmion, R. 99; Bar Cochba, R. 99; Die Spitzenkönigin, R. 99; Ges. Crimin.-Nov. 99.

Schafarik, Karl, (k.), ✠, Sekretär d. k. k. öst. Staatsbahnen. Pilsen. (ebda 22|1 42.)

Schaffer, Frau Anna, DSch. Troppau, Oest.-Schl. (*) [Bern, Zähringerstr. 15. (*)

Schaffer, Friedrich, ⚗, Dr. phil., UDoz.

Schaffer, H., s. Hedwig Schneider.

Schaffer, Hermann, (k.), ✠, ♛, Geistl. R., Stadtpfr. Ratibor. (Schweidnitz 26|10 31.) V: Gesangbuch f. Pfarrgemeinden 78, 4. A. 88; Lasset uns beten 80, 2. A. 94; Gesch. e. schles. Liebfrauen-Gilde seit 1343 83; Für Treu u. Glauben 86; Das Phönix-Sinnbild als Baum u. Vogel 90; D. kath. Pfarrkirche z. Ratibor 91; Nachtr. 92; Die Dominikanerkirche in Ratibor 95.

Schafheitlin, Adolf, ✠. Positano, Prov. Salerno. (Pernambuco 31|3 52.) V: Peregrin, G. 88, 2. A. 89; Der Schwalbe nach, G. 89; Lazzaroneskeu, Neapol. Bilderb., G. 90; Elisa, Leben e. Seele, G. 91; König Rolaf, Sch. 91; Letzte Ged. 92, 2. A. 99; Mahomed, relig. Dr. 92; Aus d. Lazzaroniwelt, Skizzen 94; Saturnische Phantasien, G. 96, 2. A. 99; D. Titanen, G. 96; Frei — unfrei! Sch. 97; D. Zeitalter der

Cyklopen, dramat. Ged. 99, 2. A. 00 II.

Schaible, Camille, milit. Erziehgsschr., Oberst a. D. Freiburg i. B., Schreiberstr. 16. (Renchen 24/5 37.) **V**: Standes- u. Berufspflichten d. deut. Offiziers 91, 4. A. 98; Bleibende Werte 98. ()

Schaitza, Klara, s. Klara Pjetschka.

Schalk, Gust., Sagen. Berlin-Westend, Ebereschen-Allee 33. (Vietzig 21/8 48.) **V**: Nordgerm. Götter- u. Heldensagen 81; Heldenfahrten 85, 2. A. 87; Schönsten Märchen 86, 7. A. 93; Dr. Biedermann u. s. Zögling, R. 86, 2. A. 95; J. Märchenlande 88, 4. A. 95; Deutsche Heldensage 90/91, 16. T. 98; Nibelungensage 91; Bechsteins Märch. 91; Unda Marina, R. 95; Die großen Heldensagen des dtschn Volkes 99.

Schalk, Karl, DDeL., Wirtsch.♛, Dr. phil., Custos d. Biblioth. d. Stadt Wien. Mödling, NOest., Frauensteingasse 7. (Wien 16/6 51.) **V**: Münzfuß der Wiener Pfenninge 1424/1480 80; Wiener Münzverkehr im 16. Jahrh. 81; Oest. Finanzverwaltg unter B. v. Mangen 1412/36 81; Zur Finanzverwaltg Wiens am Ende des 16. Jahrh. 93; Rechngn von Amtleuten d. Stiftsherrsch. Schotten in Wien, aus den Jahren 1411/1418 83; Landger.-Herrsch. Burg Medling 85; Zur Gesch. der älteren Wiener Maße im 15. und 16. Jahrh. 87; Gemeiner Arbeitslohn u. Kaufkraft d. Geldes in Wien im 15. Jahrh. 88; Quellenbeiträge z. älter. niederöster. Verwaltungs- u. Wirtschaftsgesch. 88; D. Fall von Perchtolsdorf, Ritt.-Sch. 88; Wiens Geldwesen seit dem MA. bis zur Einführung der Kronenwährg 94; D. Student, hist. Tr. 94. ()

Schalken, F., s. Franz Dörfler.

Schaller, Paul Wilhelm, ⊙, Lehrer. Wolfshayn, Kr. Bunzlau. (Oberlichtenau 20/6 70.) **V**: Preuß. Geist, nat. Sch. 98. ()

Schallopp, Emil, Vorst. d. Stenogr. Bureaus d. Reichstags. Berlin-Steglitz, Grunewaldstr. 19. (Friesack 1/8 43.) **V**: Schachkongreß zu Leipzig 77; Internationale Schachkongreß zu Paris 78; Erste u. zweite Kongreß d. deutsch. Schachbundes 79/81; Dritte Kongreß d. deutsch. Schachbundes 83; Schachwettkampf zw. W. Steinitz u. J. H. Zukertort 86; Intern. Schachturnier zu Hastings 95. **H**: Bilguer, Handbuch des Schachspiels, 7. A. 91.

Schams, Anton, Ψ, 𝒻, ♛, Dr. phil., k. u. k. Real sch P. Karolinenthal, Böhm., Ziskastr. 293. (Leitmeritz 25/3 61.) ()

Schandau, Robert, Dr. phil., Dir. d. Schul-Semin. Braunsberg. (Liegnitz 17/3 43.) **V**: Ueb. d. rhetor. u. eth. Lehrart d. Isokrates 69; Einiges zur Theorie d. Erkenntnis des Schönen 73; Kath. Schullehrer-Semin. zu Braunsberg 88, Nachtr. hiezu 92.

Schandera, Max, Red. Mitgl. d. „Presse". Wien VIII, Piaristengasse 49. ()

Schantz, Otto, ♛, Dr. phil., GLehrer. Cöln a. Rh., Roonstr. 51. (ebda 8/4 65.) **V**: Florilegium poeseos lyricae 89; Geheim-Logbuch d. Ch. Columbus 90; Chronica von Cöln 91; Was soll ich werden? Schulsp. 94; Aus d. Schule in den Krieg, Schulsp. 94; D. Hermannsschlacht 95; E. Nordlandsfahrt des Kaisers 95. ()

Schanz, Frida, s. Fr. Soyaux.

Schanz, Georg, ♛, Statistik, Dr. oecon. publ. u. jur., o. UP., HofR., **H**: „Finanzarchiv" 84 ff. Würzburg, Sanderring 5. (Großbardorf 12/3 53.) **V**: Zur Gesch. der deut. Gesellenverbände 77; Engl. Handelspolitik gegen Ende d MA. 81 II; Z. Gesch. der Kolonisation u. Industrie in Franken 84 II; Steuern der Schweiz in ihrer Entwickelg seit Beginn d. 19. Jahrh. 90 V; Im Königr. Bayern zu Recht bestehende Gesetze u. Verordnungn üb. Landwirtsch., Forstw., Jagd, Fischerei 91; Kettenschleppschiffahrt auf d. Main 93; Donau-Main-Kanal u. s. Schicksale 94; Mainschiffahrt im 19. Jahrh. 94; Zur Frage d. Arbeitslosenversicherung 95; N. Beiträge zur Frage d. Arbeitslosenversich. 97; Das Erbe d. Witwen u. Waisen d. Universitätsprof. 97.

Schanz, Jul. Aug. (Uli Cavaliere Ufficiale), Ψ, ♛, 𝒻. Leipzig, Promenadenstr. 39 I. (Oelsnitz i. V. 19/9 28.) **V**: Deut. Liederbuch 48, 2. A. 54; Macaulays Altröm. Lieder 53; Die schönsten deutschen Volkssagen 54; Ged. von J. Henry 54; Fünfzig Lieder für Komponisten und Freunde des Gesangs 56; Buch Sonette 64; Schiller, Platen, Byron 64; Herz u. Hand fürs Vaterland 64; Hymnen der Völker 65; Zur Dantefeier 65; Gesänge aus zwei Jahrzehnten 68; An Platen 68; D. künftigen Königin 68; Lieder aus Italien 70; Aïda 72; Der Mont Cenistunnel 72; Echte Weisheit; Erinnerungen an Italien 76; Kornblumen u. Immergrün 78/80; Deutsche Lieder aus Ungarn u. Italien 78; Karlsbad. Elegien u. Gedenkblätter 78; D. Ehemänner, ital. L.; Die belgische Zellenhaft 79; Frieden! 79; Ein Dichter der Monarchie 79; Italien, Deutschland, Oesterreich i. Spiegel moderner Dichtung 79; Heil dir, mein Oesterreich, 3. A. 82; Blitz, Bomben u. Granaten, Heil dir Saxonia 84; Sängers Erdenwallen 86; Ein Schönbartlied aus Bremen; Huldigung Kaiser Wilhelm II.; Preis der Arbeit 90; Mein Bismarcklied 90; Von Karlsbad bis Friedrichsruh 90; Ein Sang aus Marienbad 91; Lützows wilde Jagd 91; Pro patria 91; Es werde Licht! 91; Aus schwerer Zeit zu frohen Tagen 91; Zu Ruhm u. Preis des Vogtlandes 93; Frohe Feste 93; D. Judenhetze in ital. Beleuchtung 94; Drei Bismarcklieder; Bismarck i. Vogtlande 95; Denkt ihr daran? 3. A. 95; An den Großh. von Baden 95; Fideles Jena,

4. A. 96; Kanonen; Aus ernster Zeit; Till Eulenspiegel im Dreibund 96; Helenen-Album 97; Zu König Alberts Doppeljubiläum 98. ()

Schanz, Mart., klass. Ψ, Dr. phil., o. UP. Würzburg, Sanderglacisstr. 24. (Uechtelhausen $^{12}/_{6}$ 42.) **V**: Specimen criticum ad Platonem et Censorinum pertinens 67; Beiträge z. vorsokrat. Philos 67; Novae commentationes Platonicae 71; Plat. Euthydem ad codd. den. excuss. 71; Studium z. Gesch. d. Platon. Textes 74; Platon. opera omnia 75/87 (große krit. Ausg. u. Textausg.); Samml. ausgew. Dial. Platos mit dtschem Kommentar 87/93 (Eutyphro, Krito, Apologie); im Anschluß hieran eine krit. Handausg. (Eutyphro, Krito, Apol.); Ueb. d. Platocodex d. Markusbibl. in Venedig 78. **H**: Beitr. z. histor. Syntax d. griech. Spr. 82 f., bis 95 13 Hefte; Röm. Litt. Gesch. 90/95 III, I 2 98, II 1 99.

Schanz, Moritz, Reiseskizzen. Chemnitz, Westpr. 28. ($^{12}/_{12}$ 53.) **V**: Brasil. Reiseskizzen 87; Quer durch SAmer. 90; D. heut. Bras. 93; Ein Zug nach Osten 97; Streifzüge durch Ost- u. Südafrika 99.

Schanz, Paul, (k.), ✝, D., o. UP. Tübingen, Uhlandstr. 14. (Horb $^{4}/_{3}$ 41.) **V**: Kard. Nik. v. Cusa als Mathematiker 72; Die astronom. Anschauungen des Nik. v. Cusa 73; Die christl. Weltanschauung und mod. Naturwiss. 76; Galilei u. sein Prozeß 78; Kommentar über d. Evangelium d. heil. Matth. 79; Markus 81; Lukas 83; Joh. 85; Apologie d. Christent. 87/88 III, 2. A. 95/97; Kath. Sakramentlehre 93; Alter des Menschengeschlechts 96; Neue Versuche der mod. Apologetik 97. **H**: Aberle, Einleit. in d. N. T. 77.

Schanz, Uli, s. Jul. Aug. Schanz.

Schanzenbach, Otto, vergl. Litt.- und Kult. ♛, Dr. phil., GP., Vorst. d. Kgl. Hofbibl. Stuttgart, Werastr. 4. (Ludwigsburg $^{27}/_{2}$ 37.) **V**: Franz. Einflüsse bei Schiller 85; Geschichte des Eberh.-Ludwig-Gymn. Stuttgart 86; Mömpelgards schöne Tage 87; Ludwigsburgs Gewerbsleben i. vor. Jahrh. 89; Festschrift z. 25jähr. Reg.-Jub. Karls von Württ. 89; Rousseaujünger i. Hause Württ. 89; Ludwgsb. gegen Ende d. vor. Jahrh. 90; Ldwgsb. unt. Kg Friedrich 92; Ldwgsb. 92; Cannstatt 93; J. F. Kammerer von Ldwgsb. u. die Phosphorstreichhölzer 96; Königin Mathilde von Württ. und die Ludwigsburger 97; Corrigé des thèmes de la Grammaire d'Eug. Borel 98. **Neub.**: v. E. Borel, Grammaire franç. 88, 20. A. 96.

Schaper, Ludw., PA., ⚲, 𝒻, ⚿, ⚔, Chefred. d. „Wormser Zeitg". Worms. (Hamburg $^{17}/_{2}$ 50.) **V**: Wohlthätigkeitsvorstellung, Schw. 81; Theaterreform u. d. deutsche Provinzialtheater 82; 17. Division im Feldzuge 70/71 84; Gesch. d. soz. Frage 85; Militaria 85; Maikäfer, P. (mit S. Steinberg) 86; Die Präpelmanns, L. (m. S. Steinberg) 87; Fürchte Gott, ehre den König 91; Jesus von Nazareth, Dichtung 92; Blaues Blut (mit G. v. Moser) 93; Einakter-Abend 93. ()

Schaper, Wilh., ∩, Dr. phil., GDir., Leiter der magn. Station. Meiningen. (Göttingen $^{8}/_{3}$ 55.) **V**: Magnet. Beobachtgn d. Lübecker Station s. 1883, 6 Hefte u. magnet. Aufnahme d. Landes zwisch. Elbe u. Oder 89; Beiträge z. Landeskunde v. Lübeck 95. **H**: Scherling, Experimental-Physik, 4. A. 94.

Scharbusch, Frz, s. Friedr. Borstell.

Scharf, Ludw., ♆, Uebers. Berlin W, Magdeburgerstr. 13. (Meckenheim $^{2}/_{2}$ 64.) **V**: Lieder e. Menschen 92; Alexanders VI. Bulle: In rebus amoris (n. Casti-Andrieux) 94. ()

Scharf, Ludwig, Ψ u. Linguistik, Dr. phil., emer. ORealsch. Prof., z. Z. Translator. Wien XIX, Grinzingerstr. 88. (Lemberg $^{25}/_{3}$ 44.) **V**: Studien u. Skizzen 82, 2. A. 92; Literary Impressions 82, 2. A. 92; D. Aussprache d. Griech. 82, 2. A. 92; Juden u. Katholiken in Oesterr., A. d. Franz. 96 ff.

Scharfenort, Hedwig, s. Hedw. Zapp.

Scharnweber, P., VB., ♆, Prf., GOLehr. a. D. Breslau, Matthiasstr. 124 I. (ebda $^{3}/_{10}$ 50.) **V**: Wratislaviae Laudes, Ged. 96; Immortellen, Ged. in 5 fremd. Spr. mit deutsch. Umdichtung zum 22. März 1897; Silesian Ballads and Romances 97; Schlesische Balladen u. Romanzen 98; Fin de siècle (Ps. Emil Labry), Sat. Dicht. 99; Zanoni, Romant. Melodr. 99.

Scharre, Max, Erz., Nov., Kritik, Red. Erfurt, Regierungsstr. 49 a. (Kelbra $^{26}/_{9}$ 67.) **V**: Heinz Helke, Sch. 94; Verfehltes Glück, Sch. 95.

Scharrenbroich, Franz, ⁂, Dr. phil. Rheinbach, Rh. (Grevenbroich $^{17}/_{1}$ 73.) **V**: Die Erlaubtheit d. Selbstmordes (nach Seneka) 97; Plotini de pulchro doctrina 98.

Scharschmid-Adlertreu, Max Frhr v., DOeL., ⚓, HofR., Mitgl. d. österr. HH. u. d. ReichsGer. Vöslau b. Wien. (*)

Schartenmayer, Hilarius, s. Hans Rydegger.

Schasler, Max, Sprachwiss., Aesthet., ☉, Dr. phil. Jena, Sellierstr. 2. (Deutsch-Krone $^{26}/_{8}$ 19.) **V**: Schleier, Dr.; Grotte d. Fürstin, L.; Elem. d. philos. Sprachw. W. von Humboldts 46; Die Wandgemälde W. v. Kaulbachs im Treppenhause des Neuen Museums in Berlin; Deutsche Kunstztg (d. Dioskuren), 51/75 XXV.; Hegel, popul. Gedanken a. s. W.; Schule der Holzschneidekunst; Kgl. Museen in Berlin; Krit. Gesch. d. Aesthetik 71; Denkmalswut 78; Reich d. Ironie 79; Materialistische u. ideal. Weltanschauung 79; System d. Künste 81; Dram.

Musik u. d. Kunstwerk d. Zukunft 83; Farbenwelt 83; Aesthetik 86 II; Anthropogonie 88; Ueb. ein halbes Jahrh., Erinn. 95. ()

Schatzmayr, Emil, Ethnogr., Litt.♛, **Ue:** ISüdlEH., Dr. phil., Prf. Mantua. (Wald $^{6}/_{11}$ 35.) **V:** Studia Horatiana 62; Deutschlands Norden u. Süden 2c. 69|79; Frankreich u. Deutschland 1870, Geb. 70; A. Grüns Dichtungen 75; Dalmatien 77; Grundzüge mod. Erziehung 2c. 79; Triest u. Umgebg 80; Görz u. Umgebg 85; Avanzi dell' antico dialetto triestino 91; Nuovo Metodo etc. per insegnare ed apprendere lingue Straniere 95. () [Linke.

Schauenforst, Irma v., s. Johanna

Schauer, Heinr., PA., ⚲, Nov., Kaufmann. Frankfurt a. M.-Bockenheim, Gr. Seestr. 36. (ebda $^{17}/_{8}$ 60.) **V:** D. neue Pedell, L. 76; Grobe Wirtin v. Fischbach, L.

Schauerte, Franz, (k.), ♛, Pfr., D. Erfurt, Gartenstr. 66. (Oberberndorf $^{15}/_{3}$ 48.) **V:** Christina von Schweden 80; Doppelehe e. Grafen v. Gleichen 83; Haus z. breiten Herd 84; Konversion d. Prinz. E. Ch. v. Braunsch.-Lüneb.-Wolfenb. 85; Abr. a. Santa Clara 86; G. Adolf u. d. Katholiken i. Erfurt 87; Jungfr. v. Orleans 88; Hl. Aebtissin Walburga 92; D. heil. Wigbert 95.

Schauerte, Heinrich, (k.), ✝, Caplanei-Verwalter. Haus Lohe b. Werl, Westf. (Oberhundem $^{6}/_{3}$ 63.) **V:** Verbum caro 92; Musices sacrae justitia 93; Wesen d. heil. Musik 93; Akte derf. 93; D. natürl. Teile derf. 93; Appendix Paderbornensis ad Graduale Romanum 93; Musik. Commentar z. Missale Romanum 94; Gesch. der liturg. Musik 94; Mystik 94. ()

Schauffler, Theodor, RealGPrf. Ulm. **V:** Zeugnisse zur Germania des Tacitus I. 98. (*)

Schaufuß, Camillo Festivus Christ. (Pf. Festiv), Natur♛, Red. d. „Insektenbörse", Museums Dir. Meißen. (Dresd. $^{22}/_{2}$ 62.)

Schauinsland, H., ☠, ♆, Prf., Dr. phil., Dir. d. städt. Mus. f. Natur-, Völker- u. Handelskunde. Bremen. **V:** Drei Monate auf e. Korallen-Insel 99.

Schaumberg, Georg, PA., ⚲, ♆. München-Schwabing. (Ansbach $^{30}/_{10}$ 55.) **V:** Gründl. Kur, Schw. 86; Donna Clara, L. 86; Backfischstreiche 86; D. Nihilisten, Schw. 88; Tag von Sedan, Sch. 88; Leah, Sch. (m. Riotte) 89; Dies irae, G. 93; Frühlingsstürme, Sch. 98.

Schaumberger, Jul., ⚲, Novell., 𝒻. München, Müllerstr. 45 b. (ebda $^{29}/_{8}$ 58.) **V:** Theater-Novelletten 89; D. Volksbühne u. d. mod. Drama 91; Hell- od. dunkel, N. 92, 2. A. (u. d. T.: Münchner Kaffeehausgeschichten) 93; Künstler-Dramen 93; Ein pietätloser Mensch, Dr. 93; Schlierseer Bauerntheater 93; Die neue Ehe, Dr. 94; Der Ernst des Lebens, Sch. 95; Bella, Sch. 95; Die Sünde wider den heil. Geist, Dr. 95; Das Wunder, Sch. 96; Carla, Sch. (m. E. Welisch) 97; Pepi Danegger, Sch. 98. ()

Schaumkell, Ernst, ♛, Lic. theol., Dr. phil., GOLehrer. Ludwigslust i. M. (Neese $^{3}/_{2}$ 57.) **V:** Kultus d. hl. Anna am Ausgange des MA. 93; Der Rechtsgelehrte F. Balduinus als Irenike r u. Historiker 94; Zur Gesch. d. Magdeb. Centurien 98; Gedächtnisrede f. d. Fürsten Bismarck 98.

Scheel, H. v., 🖃, Statistik, Dr. jur. u. phil., GORegR., Dir. d. Kais. Statist. Amts. Berlin W, Lützow-Ufer 8. (Potsdam $^{29}/_{12}$ 39.) **V:** Theorie d. soz. Frage 61; Erbschaftssteuer u. Erbrechtsreform 77; Uns. sozialpolit. Parteien 79. **Ue:** Ingram, Ref. d. Volksw. Lehre 79; Morselli, Selbstmord 81.

Scheel, Joh. Nepom., (k.), Bienenkunde, ♆, Aufsichts-Lehrer u. Chorregent. Zwiefalten, Württemb. (Böhmenkirch $^{22}/_{8}$ 49.) **V:** Unterr. i. d. Bienenzucht 82, neu bearb. 99; Weihnachtsjubel 83, 2. A. 91; Honigbüchlein 85, 2. A. 91; Weltl. Lieder 92; 50 Weihnachtsged. u. Lieder 93.

Scheerbart, Paul, (k.), (Pf. Kuno Küfer), △-Kritik, ⚲, Bureauchef im Verl. deutsch. Phantasten. Berlin-Niederschönhausen, Kaiser Wilhelmstr. 24. (Danzig $^{8}/_{1}$ 63.) **V:** Das Paradies, die Heimat der Kunst 89, 2. A. 93; Ja was möchten wir nicht alles 93; D. Städte d. Zukunft 93; Tarub, Bagdads berühmte Köchin, R. 97; Ich liebe Dich, R. 97; D. Tod der Barmekiden, R. 97; Na prost! Phantast. Königs-R. 98.

Scheerenberg, Hs, s. Frz. Scherer.

Scheffer, Thassilo v., ♆. Freiburg i. Br., Thurnseestr. 55. (Pr. Stargardt $^{1}/_{7}$ 73.) **V:** Stufen 96; Seltene Stunden 98; Die Eleusinien 98.

Scheffer-Boichorst, Paul, Dr. phil., o. UP. Berlin W, Kurfürstenstr. 89. (Elberfeld $^{25}/_{5}$ 43.) **V:** Kaiser Friedrich I. letzter Streit mit d. Kurie 66; Annales Patherbrunnenses, aus Bruchstücken wiederhergestellt 70; Herr Bernhard zur Lippe 72; Florentiner Studien 74; Die Chronik des Dino Compagni 75; Neuordnung der Papstwahl durch Nikolaus II. 79; Aus Dantes Verbannung 82; Zur Gesch. d. 12. u. 13. Jahrh. 97; Gesch. d. Hohenstaufen, der Päpste und Italiens. ()

Scheffler, Hermann, ⅄, ⚙, Dr. phil., OBauRat. Braunschweig. (ebda $^{10}/_{10}$ 20.) **V:** Mechan. Prinzipien d. Ingenieurkunst; Prinzipien d. Hydrostatik u. Hydraulik; Theorie der Gewölbe; Verhältn. der Arithm. zur Geom.; Situationskalkul; Unbestimmte Analytik; Auflösung der algebraischen u. transzendenten Gleichgen; Umbildg d. dtschen Rechtschreibung; Körper u. Geist; Physiolog. Optik; Gesetze des räuml.

Sehens; Theorie d. Augenfehler u. d. Brille; Sterblichkeit u. Versicherungswesen; Beteiligung am Gewinne u. Nationalversorg.; Regelung der Steuer- u. Einkommensverhältn.; Vorschläge f. d. Alters- u. Invalidenversich.; Polydimensionale Größen; Magische Figuren; Naturgesetze; Welt nach menschl. Auffassg; Grundlagen der Wiss.; Hydraulik auf neuen Grundlagen; Beitr. zur Theorie der Gleichungen; Vorbildung für das Staatsbaufach und Schulreform; Beiträge zur Zahlentheorie; Beweis ein. Satzes v. Legendre; Die Aequivalenz der Naturkräfte; Wesen der Mathematik u. d. Aufbau der Welterkenntnis; Grundfesten der Welt; Realität und Idealität; Vermischte mathemat. Schriften; Die Grundlagen des Weltsystems; Das Schöpfungsvermögen; D. Wesen des Geistes.

Scheffler, Karl, Kunst, Red. d. „Decorativen Kunst". Berlin-Friedenau, Feurigstr. 2. (Hamburg 27/2 69.)

Scheffler, Ludwig v., Kunst♛, Dr. phil. Weimar. (Mainz 13/11 52.) **V**: Michelangelo 92. **H**: Tagebücher d. Grafen Aug. v. Platen (mit G. von Laubmann) 96. ()

Scheffler, Wilh., Sprachforsch., Dr. phil., ao. ThSchP., RektrsSekr. d. ThSch. Dresden, Sedanstr. 6. (Dahlheim bei Königsberg 21/1 47.) **V**: Franz. Volksdichtung u. Sage 84 II; Kommentare z. Molière; Racine u. neuere franz. Schriftst.; Katalog d. Molière-Augier-Sandeau-Ausstllg 88; Ausstellgn in Karlsruhe 94; Frankfurt a. M. 95, Dresden 95, 97, Wien 98; Z. Einführung d. Bildes i. Unterr. neuer. Sprach.; Wahl- u. Waffenspr. dtschr Studenten 96; Reisebriefe aus Finland 97; Molières Bühne und das Komödienhaus am Kursächsischen Hofe (1664) 97; D. Promotionsfest a. d. Kais. Alex. Univ. Helsingfors 97; Sachsens Techn. Hochschule (in Wort u. Bild) 98; Christspiele im Sächs. Erzgebirge 98. ()

Scheglmann, Alphons Maria, (k.), ✝, D., Domvikar. Regensburg. (Oberschneiding, NB. 20/6 58.) **V**: Aloysiusbüchl. 86, 2. A. 91; Institutsleben, Dr. G. 97.

Scheibe, H. Karl, Special♛, Lehrer. Moringen (Prov. Hannover). (Hannover 18/5 67.) **V**: Burg Grubenhagen, Beschreibung u. Gesch. 98; Gesch. d. Klosters u. Dorfes Fredelsloh 00.

Scheibert, Just., ⚔, Maj. z. D., Red. v. „Unser Heim". Berlin NW, Kruppstr. 8. (Stettin 16/5 31.) **V**: Sieben Monate in den Rebellenstaaten 67; Bürgerkrieg in den nordamerik. Staaten 74; Offizierbrevier 79, 2. A. 84; Brevier f. Einj.-Freiw. 79; Unteroffiz.-Brev. 80, 2. A. 85; Gentlemen Rauchbrevier 80; D. Befestigungskunst 2c. 80/88 IV; Armee u. Marine 86; Mitteleurop. Kriege 1864, 1866, 1870/71 89; Wahrer Adel 93; Wie man durch die Blockade läuft 93; Unser Volk in Waffen 95 II; Kaiser Wilhelm 96 II; Ill. Militärlexik. 97. **Bearb.**: d. militär. Schriften Kaiser Wilh. des Gr. 97. ()

Scheibner, Wilhelm, ⚗, Dr. phil., o. UP., GHofR. Leipzig, Schletterstr. 8 II. (Gotha 8/1 26.)

Scheicher, Jos. (Pf. S. v. Lichtenhof), DDeSchG., (k.), Kanonist, Moralist u. Sozialpolit., Nov., 𝒻, D., Prälat, n.-österr. Landt.- u. Reichsr. Abg., n.-österr. Landes-Ausschuß., **H**: d. „Kathol. Vereinsblattes". St. Pölten, NOesterr. (St. Stefan 18/2 42.) **V**: D. Bauer als Staatsbürger 70; Reaktion oder d. gute alte u. d. neue Zeit 77; Glaube u. Gläublein 72; Wenden! 73; Schande d. Jahrhd. 74; Am Erkerfenster, N. 76 II; Wir u. d. Liberalen 77; Wählt nicht liberal 77; S. Brunner 78, 2. A. 90; Zerbrochene Schädel 78; Lichtenhofer 80; D. 9 fremden Sünden 80; Versöhnung 80; Bettler und Vagabunden 81; Bekenntnisnot und Bekenntnismut 82; Bauernbüchel 83; An d. grün. Ybbs, Erz. 84; Klerus u. soziale Frage 83, 2. A. 96; Woher, Wohin? 84; Allg. Moraltheol. 85; Handbuch des Eherechts 87, 4. A. 91; Compend. Theol. moralis 90, 2. A. 95; Josefinismus und Josefiner, Studie 93; E. Kapitel a. Oester. Kirchengesch. 97; 1848—1898. Kirchenpol. Essays 98; Ostmarkgeschichten, ges. Nov., Hum. 2c. 98 IV. [Kirchenplatz 11. (*)

Scheidemann, Philipp, Red. Gießen,

Scheidemantel, Hermann, ♫, Journalistik, Schriftleit. d. „Deutschen Hochschulzeitung". Leipzig, Langestr. 13 IV l. (Weimar 9/2 73.) **V**: Die Grundlagen der Ethik Spinozas 98. *

Scheidlein, Cäsar Edler v. (Pf. Cäsar Chatelain, Saldau), 𝒻, Nov., Humor, ♛, k. u. k. Beamter in P., Prof. h c., Schauspieler u. Reg., Berlin SW, Teltowerstraße 31 II. Adr. f. Correspondenzen: Mödling b. Wien, Viechtlgasse 12. (Wien 24/4 42.) **V**: Tochter d. Komödianten 74; Oest.-ungar. Gemeindekal. 74; D. Retter, humanitär. Jahrb. 75; Wiener Volksmuse 75; Maria Theresia 88; Franz Joseph I 88.

Scheidt, Leop., (k.), Ornithol., Lehr. a. d. höh. Mädchenschule, Duisburg, Oststr. 100. (Beeck 27/3 55.) **V**: Vögel uns. Heimat 90.

Scheier, Max, ⚕, Dr. med., Halsarzt. Berlin SW, Friedrichstr. 25/26. (Jastrow, Westpr. 4/12 64.) **V**: Der Kehlkopfkrebs 88; Ueber Leontiasis ossea 89; D. O'Dwyersche Intubation 91; Der Kehlkopfbruch 93; Zur Kenntnis d. Geschmacksinnervat. 95; Zur Anwendung des Röntgenschen Verfahrens bei Schußverletzgen d. Kopfes 96; D. Anwendung d. Röntgenstrahlen f. d. Physiologie der Stimme u. Sprache 97. ()

Scheimpflug, Karl, (k.), DDeSchG., Dr. jur., Sozialpolitik, SektionsR. im K. K.

Ackerbau-Minist., Vorst. d. Bureaus d. Oest. Landw. Rats im k. k. Ackerbau-Min., Red. d. „Verwaltgs-Berichte d. k. k. Ackerbau-Min." Wien III, Uchatiusgasse 3. (ebda 18/7 56.) **V:** Zur Reform der öster. Börsenverkehrssteuer 81; Bosnisches u. algerisches Agrarrecht 82; Reform der eing. Genossensch. 86; D. soz.-pol. Bedeutung des Handels 87; D. Recht d. Arbeit 88; D. Schnitt im Commissionshandel 89; Joh. Baptist Rinna v. Sarenbach; Was ist die Wahrheit? 90; Die sozialpolitische Bedeutung des Clearing 92; Der Wucher im Geldwesen u. Geldverkehre 92; Stiftungsbegriff 92; Capitalismus u. Capitalzins 93; Proletariat 94; Das Recht d. bildenden Kunst 94; Berufsgenossensch. Organisation d. Landwirtschaft 94; Gesellschaftsformen der Zadruga, der Multeka und des Tanzimats 95; Einleit. Bemerkungen zu d. Materialien f. die Enquete betr. die Reform des Terminhandels in landwirtschaftlichen Erzeugnissen 99.

Scheindler, August, Ψ, 🖻, Dr. phil., Landesschul-Insp. Wien IV/1, Floragasse 7.

Scheiner, Jul., ✘, Dr. phil., ao. UP. Berlin, Astronom a. Kgl. Observatorium. Potsdam. (Cöln 25/11 58.) **V:** Untersuch. üb. d. Lichtwechsel Algols 82; Erläuterungen zu den Spektraltafeln v. C. Vogel 87; Spektralanalyse d. Gestirne 90; Bewohnbarkeit der Welten 92; Photographie der Gestirne 97; Strahlung u. Temperatur der Sonne 99.

Scheiner, Leop. (Pf. Carl Poll), ⊙, 🖑, Dr. phil. Wien I, Schottenring 24. (Lemberg 7/2 47.) **V:** Spätherbst 84; Allein 86; Das Fräulein v. Entragues, Sch. 94; Historien, G. 96.

Scheins, Mart. Dr. phil., Dir. Aachen. (ebda 7/9 47.) **V:** De electro veterum metallico 71; Pfarrkirche d. hl. Severus zu Boppard 72; Kunstschätze der Münsterkirche zu Aachen 76; Aus den Archiven des Klosters Heilsbronn 77; Latein. Formenlehre f. Sexta 83, 2. A. 86; Dass. f. Quinta 84; Lat. Syntax f. Quarta u. Tertia 86; Aachen vor 100 Jahr. 87; Bauwerke, Kunstdenkmäler u. Inschriften a. mittelalt. Zeit in Jugenheim 88; Monumenta Zollerana, Suppl. Bd (m. Dr. Großmann) 90; Urkdl. Beitr. z. Gesch. v. Münstereifel I 94.

Scheirl, Friedr. Franz, ⊙, 🖑, 🖋, k. k. Bez.-Schulinsp. Waidhofen a. Thaya, Nieder-Oestr. (Tamsweg, Salzburg 16/256.) **V:** Grad a Todsünd wert, Volksst. 98.

Schelenz, Hermann (Pf. Ahlgreen), Privatgelehrter, Naturw., 🖋, ♛ der ✗ u. Pharmaz. Cassel-Wehlheiden, Kaiserstr. 53. (Kempen 9/4 48.) **V:** Kosmetik 94; Pharmakognost. Karte 76 u. 99; Frauen im Reiche Aesculaps 00. *

Scheliha, Doris v., geb. Gräfin Matuschka (Pf. Doris Freiin v. Spättgen), (k.), Roman. Breslau, Augustastr. 57. (ebda 29/7 47.) **V:** Durch Sturm zum Hafen 84; Des Amerikaners Wort 84; Sphinx 86; Fremdes Blut 86, 2. A. 90; Frauenlehn 87; Fee 89; William 89; Mater Innocentia 89; Jone 90; Schatten 90; Aus der Bahn 90; Plein air 90; D. Erbfeind 91; E. Vorurteil 92; Gespenster-Rübezahl, N. 93; Von Bruderhand, N. 94; Gefährl. Waffen, N. 94; Aus d. Wolken, N. 94; Kein Herz, N. 94; Lose Blätter, N. 95; Der Schein, N. 95; Nur die Hälfte, N. 95; Die bürgerl. Tante 95; Ihr Regiment 96; Gift, N. 96; Nautilus; Heimatlos 97. ()

Schell, Herm., (k.), Apologie d. Christent., Religions⁂, Dogmatik, D., Dr. phil., o. UP. Würzburg, Friedenstr. 25. (Freiburg i. Br. 28/2 50.) **V:** Einheit d. Seelenlebens a. d. Prinzipien d. aristotel. Philos. 73; Wirken d. dreieinigen Gottes 85; Kath. Dogmatik in 6 Büchern 89/93 IV; Gott und Geist 95/96 II; Der Katholizismus als Prinzip d. Fortschritts, 7. A. 99; Die neue Zeit u. der alte Glaube, 2. A. 98; D. Problem d. Geistes, 2. A. 97; Theologie u. Universität, Festrede 99.

Schell, Otto, ♛, Bibliothekar d. Bergischen Gesch.-Vereins, **H:** der „Monatsschr. des Bergischen Geschichtsvereins". Elberfeld, Schmiedestr. 10. (ebda 14/3 58.) **V:** Etymol. Wörterbuch d. Geogr. Rheinlands 91; Z. Gesch. z. soz. Frage in d. Eifel 93; Elberfeld einst u. jetzt 93; Katalog d. Bibl. d. Berg. Geschichtsver. zu Elberfeld 94. **H:** Bergische Sagen 97; Führer durch Altenberg im Dhimthal 99.

Schellander, Fräul. Irene v., (k.), 🖑. Triest, Via Geppa 8. (Wien 3/4 73.)

Schellbach, Leo, s. Blanda Corony.

Scheller, Eduard, Methodik des naturkundl. Unterrichts, Sem-Lehr. Eisenach, Bornstr. 9, Villa Scheller. (Hochdorf 30/9 44.) **V:** Theorie u. Praxis d. Volksschulunterr. (mit Rein u. Pickel) 78/85 VIII, 5. A. 97; Sommerfrische in Eisenach 88, 2. A. 99; Eisenach u. Umgegend 98. ()

Schellhas, Paul, amerik. Archäol., populärwiss. Essay, Nov., ⚖, Dr. jur., Amtsrichter. Berlin-Rixdorf, Richardpl. 16. (Berlin 16/11 59.) **V:** Mayahandschr. d. Kgl. Bibl. zu Dresden 86; Wert d. Lebens u. Bedeutung des Todes 91; Ideale u. Idealismus im Recht 96, 2. A. 98; Die Göttergestalten der Mayahandschr. 97.

Schellhaß, Karl, ♛, Dr. phil., 2. Sekretär am Preuß. histor. Institut. Rom, Lungo Tevere Mellini 39 II. (Bremen 62.) **V:** Königslager vor Aachen und vor Frankfurt in s. rechtsgesch. Bedeutung 87; Nuntiaturberichte aus Deutschland, 3. Abt., Bd. III; Süddeutsche Nuntiatur d. Grafen Bartholomäus v. Portia 1573/74 96; Akten über die Reformthätigkeit Felician

Ninguarda's i. Bayern u. Oesterr. 1572|77 (i. Quellen u. Forsch. d. Preuß. Inst. I|III.)

Schelmerding, Ernst, s. Frz Mohaupt.

Schemann, Karl Ludw., ⁂, Litt.- und Kunstꝛc, Dr. phil., Prof., Biblioth. a. D. Freiburg i.Br., Maximilianstr. 22. (Cöln $^{16}/_{10}$52.) **V**: R. Wagner in s. künstl. Bestrebungen u. s. Bedeutung f. eine nat. Kultur 78; Worte der Erinnerung an R. Wagner 83, 2. A. 84. **H**: Schopenhauer-Briefe 93; Gespräche u. Briefwechsel mit A. Schopenhauer, a. d. Nachlaß v. Carl Bähr 94. **Ue**: Gobineau, Asiat. Nov. 93; ders., Renaissance 96; ders., Versuch über die Ungleichheit d. Menschenrassen 98|99 II.

Schemmling, Th., s. Theodor Wilke.

Schenck, Gust. (Pf. R. L. Stab), Nov., ✓, Hofbuchhändler, Bes. v. R. v. Deckers Verl. Berlin SW, Jerusalemerstr. 56. (ebda $^{2}/_{5}$ 30.) **V**: Auf dornigem Pfade, N.; Touristenfahrten; Weg z. Reichtum, nach Franklin; Sekt, Dr.; Bodenstedt, Briefe.

Schenck, Frl. Luise, VB., Nov., ✓, **Ue**: PortFE. Friedrichroda, Thür., Villa Kobstädt. (Elmshorn $^{14}/_{6}$ 40.) **V**: Lose Blätter aus Bras. 85; Brasil. Nov. 87; Mühlengesch. 94; Meerumschlungen, N. 95; Mod. Romfahrt 97.

Schenckendorff, Emil v., Schulreform, Telegr.-Dir.-Rat. Görlitz, Struvestr. 7. (Soldin $^{21}/_{5}$ 37.) **V**: Prakt. Unterricht 80; Verminderung d. Verbrechen u. Vergehen 81; Allg. Schulreform 87; Arbeitsunterr. auf d. Lande 91; Schulkonferenz und die künftige Gestaltung d. höh. Schulwesens v. sozialpolit. Standpunkt 91; D. Ziele d. deut. Vereins f. Knabenhandarbeit 92; Jahrbuch f. Volks- u. Jugendspiele, Jahrg. 92|99 (m. Dr. med. F. A. Schmidt); Denkschr. üb. d. Einricht. deut. Nationalfeste.

Schendel, Leopold, ⅄, Dr. phil., Berlin-Halensee, Kronprinzendamm 3. (Janocin $^{24}/_{8}$ 47.) **V**: Elemente d. analytisch. Geometrie d. Ebene 74; Bernoullische Funktionen u. d Taylorsche Theorem 76; Beitr. z. Theorie d. Funktionen 80; Grundz. d. Algebra nach Graßmannschen Prinzipien 85.

Schenk, Heinr., s. Mich. Haberlandt.

Schenk, Karl, ♛, Dr. phil., Dir. des RealproG. Grabow i. Mecklenb., Parkstr. (Naumburg a. S. $^{25}/_{4}$ 58.) **V**: Belehrungen üb. wirtschaftl. u. gesellschaftl. Fragen auf geschichtl. Grundlage 96; Hilfsbuch zu den Belehrungen üb. wirtschaftl. und gesellsch. Fragen 96; Lehrb. d. Gesch. f. höh. Lehranstalten in resp. Ausg. 98 f.

Schenk, Leopold, (k.), ⚷, Naturw., Dr. med. u. chir., o. UP. Wien IX, Thurmgasse 15. ($^{23}/_{8}$ 40.) **V**: Anatomisch-physiolog. Untersuchungen 72; Lehrbuch der vergl. Embryologie der Wirbeltiere 74, 2. A. 96; Mitteilungen aus d. embryologischen Institut 77|92; Grundriß d. normal. Histologie d. Mensch. 85, 2. A. 92; Grundriß d. Bakteriologie 93; Thermotaxis u. Erkältung 93; Lehrb. d. Embryologie d. Mensch. 2. A. 96; Einfluß a. d. Geschlechtsverhltn., 1.-3. A. 98.

Schenk, Frau Marie M., geb. Rudolph (Pf. Marie Melitta), Märchen, ♆, Nov. Freiburg i. B., Erwinstr. 22 I. (Burladingen, Hohenz. $^{8}/_{9}$ 66.)

Schenkel, Dr. phil., emer. Pfarrer, Red. des „Sächs. Kirchen- u. Schulbl." Raunhof b. Leipzig. (*)

Schenkl, Heinrich, klass. Ψ, Dr. phil., o. UP. Graz, Lessingstr. 22. (Innsbruck $^{29}/_{1}$ 59.) **V**: Calpurnii Bucolica 85; Epiktet. Fragm. 88; Biblioth. patr. lat. Britann. 91|97 III; Epicteti Dissertat. 94; ed. minor 98; Zur Kritik lat. Dichter 98; Themistii Paraphr. in Phys. Aristotelis 00.

Schenkl, Karl, klass. Ψ, Dr. phil., UP. i. R., HofR., **H**: der „Zeitschr. f. österr. Gymn." u. d. „Wiener Studien", s. 81. Wien IX, Nußdorferstr. 10. (Brünn $^{11}/_{12}$ 27.) **V**: Xenophont. Studien, Heft 1—3, 69|75; Griech.-deutsch. Schulwörterb., 6. A. 95. **H**: Xenophon, Val. Flaccus, Ausonius, Claudius Marius Victor, Proba, Philostrati mai. Imagines, Ambrosius.

Schenz, Wilh., (k.), ✝, D., Lyceal-Rektor. Regensburg, St. Aegidienplatz C 18. (Niederrieden $^{8}/_{3}$ 45.) **V**: Apostelkonzil u. Galaterbriefe, Kap. II 69; Laien- u. hierarch. Priestertum nach d. 1. Petrusbrief 73; Alttestam. Lehre über die Scheol 76; Des hl. Anselm 2 Bücher: Warum Gott Mensch geworden, übersetzt u. glossiert 80; Einleit. in die kanon. Bücher d. A. T. 87; Reise in die kathol. Diaspora 88; Priestertum des Messias n. Isaias 92; Leb. Bilder zum Bischofsjub. Leos XIII. 93; Leo XIII. als Bischof von Perugia u. von Rom 93; St. Wolfgang in der Poesie 94; Zum 100. Geburtstag d. Pr. Carl v. Bayern 95.

Scherbel, Moritz, Prediger. Gumbinnen. (Lissa $^{3}/_{8}$ 32.) **V**: Wünsche, Gelegenheitsgedichte u. Tischreden 92, 2. A. 99; Humoresken 97; Der Unsterblichkeitsglaube 89. (*)

Scherbel, Simon, popul. ⚷, Dr. med., Arzt d. Wollheimschen Krankenh. Lissa, Posen, Markt 10. (Schmiegel, P. $^{26}/_{11}$ 58.) **V**: Popul. Medizin 96, 3. A. 98; Ueb. Ehen zw. Blutsverwandten 83, 2. A. 96; Mod. Schönheitspflege u. Kosmetik 98; D. Tuberkulose als Volkskrankh. u. deren Bekämpfg 99.

Scherer, Jacob, ♁, ✓, Kritik, Polit., Red. d. „Bresl. Ztg". Breslau, Grünstr. 22 I. (Schrimm $^{31}/_{12}$ 70.) **V**: Josef, Dr. 95.

Scherenberg, Ernst, VB., Politik, ♆, Handelskamm. Sekr. Elberfeld, Jägerstr. 11. (Swinemünde $^{21}/_{7}$ 39.) **V**: Aus tiefstem Herzen, G., 2. A. 62; Verbannt, ep. Dchtg, 2. A. 75; 1866, Dr. 67; Stürme d. Frühlings, G., 2. A. 70; Ged., 3. A. 92; N. Ge-

dichte, 2. A. 82; Bismarck, 2. A. 85. H: Gegen Rom, 11. A. 74; Deut. Künstleralbum 75|77. ()

Scherer, Carl Christoph, (k.), ⁂, Dr. phil., Stadtkaplan. Würzburg, Pleicher Kirchplatz 1. (Schweinfurt 11|6 71.) V: Das Tier in der Philosophie des H. S. Reimarus 98; D. biolog.-psycholog. Gottesbeweis bei H. S. Reimarus 98.

Scherer, Christian, Kunstw, Dr. phil., Museumsinspektor. Braunschweig, kl. Campestr. 6 a. (Cassel 24/8 59.) V: De Olympionicarum statuis 85; Technik u. Gesch. der Intarsia 91; D. Porzellanflg d. Schlosses Wilhelmsthal bei Cassel 92; Studien zur Elfenbeinplastik der Barockzeit 97. *

Scherer, Frz (Ps. Hans Scheerenberg), PA., DDeSchG., Ethnogr., Theat., Kunst, Red. u. H: d. „Allg. Künstler- u. Schriftst.-Ztg." Wien II|5, Traunfelsgasse 5. (Lemberg 16|12 46.) V: Bilder aus d. serb. Volks- u. Familienleb. 82; Von d. Landstraße u. M. Milutinowisch 85; Luftschlösser, L. 88; D. von d. Feder, L. 88; Oede Schloß, Schw. 89; Kunst u. Handwerk, L. 90; Onkel Benjamin 90; Zinzaren als Baumeister u. Architekten und als Epigonen der byzantin. Meister 90; Selbsthilfe des Schriftstellers 90; Jugendstürme, G. 91; Die Mechitharisten in Wien 91; Der arme Mujo, orient. Gesch. 95; D. Architekt, Sch. 95. ()

Scherer, Georg, Litt.w, ✠, Dr. phil., Prf. München, Barerstr. 49. (Dennenlohe 16|3 28.) V: Illustr. deutsches Kinderbuch I 49, 6. A. 78, II 69, 2. A. 77; Deutscher Dichterwald 53, 18. A. 97; Rätselbuch 62, 3. A. 99; Die schönsten dtschen Volkslieder 63, 2. verm. A. 68; Prachtausg. 75; Ged. 70, 6. ill. A. 99; Wacht am Rhein 71; Jungbrunnen, 3. A. 75; Liederborn 79; Birket-Foster-Album 81; Lied vom Magdalener Wein, 10. A. 99.

Scherer, Peter (Ps. Johs Berg), 🖋, Dr. phil., Prf., GDir. Hagenau, Els. (Johannisberg, Rh. 28|11 53.) Ue: Winterer, Der Sozialismus 82; D. intern. Sozialism. 90.

Scherer, Rud. Ritter v., (k.), ✝, ☩, w, D., Dr. jur., Dr. h. c., o. UPrf., HofR., Kons.R. Wien VIII, Kochgasse 4. (Graz 11|8 45.) V: Eherecht b. Benedict Levita u. Pseudoisidor 79; Winfried Bonifacius 80; V. d. Prozeßfähigkeit d. kirchl. Institute 82; Handbuch des Kirchenrechts 86|98 II.

Schering, Emil, Ue: NDFSchw. Berlin W 30, Luitpoldstr. 10. (Hann. Münden 14|4 73.) Ue: Strindberg, Legenden (m. E. Schering) 99; derſ., Nach Damaskus (m. derſ.) 99; derſ., Vor höherer Instanz 99; derſ., D. Folkungersage 00; derſ., Gustav Wasa 00; derſ., Erich XIV. 00. H: Musenalmanach Berliner Studenten 96; Strindbergs Schriften, autor. deutsche Gesamtausgabe 00. *

Schering, Fräul. Elsbeth, ♀, 🖋, Ue: ND, Oberförsterei Altenplathow bei Genthin, Prov. Sachsen. (*)

Scherk, Carl, ☊, ⚙, ✗, ♀. Strasburg, Uckermark, Prov. Brandenb. (ebda 2/5 63.) V: Anleitg z. Bestimmg d. wirksam. Gerbstoffgehaltes in den Naturgerbstoffen 91; Jungfräulein Ilse, e. Harzpoesie 98.

Scherman, Lucian, Dr phil., UDoz., Red. u. H: d. „Oriental. Bibliographie". München, Giselastr. 8. (10|10 64.) V: Philosoph. Hymnen des Veda 87; Materialien zur Gesch. d. ind. Visionslitt. 92. ()

Scherzer, Karl v., CC., Länder- und Völkerkunde, 🖃, Dr. jur., k. u. k. ao. Gesandter u. bev. Minist. a. D., provis.: Görz, 28, Corso. (Wien 1/4 21.) V: Reisen in Nordamerika 56 III; Republik Costa Rica 57; Wanderungen durch Nicaragua, San Salvador u. Honduras 56; Beschreib. Teil d. Reise d. Novara um die Erde, 2. A. 64 III; Aus dem Natur- u. Völkerleben im tropisch. Amerika 64; Statist.-kommerz. Teil d. Novara-Exped. II, 2. A. 67; Oest.-ungar. Exped. nach Siam, China u. Japan 1868|70 71; Smyrna 73; Weltindustr. 80; Wirtsch. Leben der Völker 85; Wirtschaftl. Verkehr der Gegenwart 91. ()

Schettler, Paul, PA., 🖋, Krit., ☉, Red. des „Türmer". Berlin-Grunewald, Taubertstr. 1. (Pillkallen 11|11 64) V: Hertha, Op. 90; Schiffbrüchig, Op. 91; Die Witwe, Sch. 95.

Schettler, Paul, Jagdwesen, ♀, Chefred. d. „St. Hubertus", des „Sonntagsblattes", der „Landwirt. Mitteilungen". Coethen, Langestr. 22. (ebda 28|6 59.) ()

Scheu, Robert, ☉, 🖋, 🖃, Dr. jur. Wien I, Giselastr. 1. (Schönau i. Geb. 11|7 73.) V: Waare; Todte Götter; Protokoll d. Mittelschul-Enquete in Wien; Monographie üb. Buchbinderei.

Scheuffgen, Franz Jakob, (k.), Kirchenw, Litt.w, D., GDir. a. D., Domprobst. Trier. (Soller, Rh. 18|11 42.) V: Meisterwerke uns. Dichter, Bd. 19|29 86; Beiträge z. Gesch. d. großen Schismas 89; Prüfung u. Würdigg d. Endresschen Schrift; D. Bantusseminar zu Trier (mit Lager) 89; Noch einmal d. Bantusseminar (m. Lager) 90; Leseb. f. höh. kath. Mädchensch. (m. Beil.) 96; D. Hierarchie i. d. kath. Kirche 97. ()

Scheurlen, Ernst, ✗, Dr. med., Med.-R., Stabsarzt à l. s. Stuttgart, Hermannstraße 14 I. (Mergentheim 5/2 63.) V: Ursachen d. Eiterung 85|86 II; Fibrosarkom d. Tonsille 85; Aetiologie des Carcinoms 87; Pyothorax subphrenicus 89; Verhalten des Fettes im Magen 89; Methode der Blutentnahme bei Menschen 90; Wirkung d. Centrifugierung auf Bakterien in Wasser und Milch 91; Saprol 93 II; Bedeutung d. Molekularzustandes d. Des-

infektionsmittel f. ihren Wirkgswerth 95; Instr. üb. Gesundheitspflege, 60. A. 97.

Scheyring, P. Sebast., (k), OFM. Salzburg. (Tirol 21/7 17.) **V**: Verehrung d. h. Joachim u. Anna 81, 2. A. 91; D. Kindheit Jesu 81; D. h. Ant. v. Padua, 4. A. 90. ()

Schiber, Adolf, Siedlungs♛, OLGRat. Colmar i. Els., Judengasse 3. (Eichstädt 25/7 46.) **V**: Die fränk u. aleman. Siedlungen bes. in Elsaß-Lothringen 94; Die Ortsnamen d. Metzer Landes u. ihre geschichtl. u. ethnograph. Bedeutung.

Schick, J., Anglistik, Dr. phil., o. UP. **Mitth**: d. „Litt.-hist. Forschungen" u. der „Münch. Beitr. z. rom. u. engl. Philolog." München, Türkenstr. 93 I. (Rißtissen 21/12 59.) **V**: Grundlagen einer Isogonalzentrik 87; Lydgate's Temple of Glass 91; Th. Kyd's Spanish Tragedy 98.

Schieber, Frl. Anna (Ps. D. Hofmann), Jugendschr. Per Adr. Frl. E. Scharfenberg. Michelstadt, Odenwald. ()

Schiel, Adelbert, (k.), 🖹, Sem.Lehrer. Montabaur, Hess.-Nass. (Melchendorf bei Erfurt 19/6 67.) **V**: Geschichtsbüchl. für Mittelkl. 93, 2. A. 96; D. kathol. Kirchenjahr 94; Gesch. v. Erfurt u. Umg. 99. *

Schiel, Adolf, Edler vom Preanhof, (k.), Eigent. und **H**: d. „Corresp. politique", k. k. Minist.R. a. D. Wien VII, Neustiftgasse 5. (ebda 8/4 41.) ()

Schiel, Arthur, **H**: d. „Corresp. polit." Wien I, Graben 27. ()

Schiemann, Theod., ♛ u. Kultur♛, Dr. phil., ao. UP., Lehrer a. d. K. Kriegsakademie. Berlin W, Lutherstr. 33. (Grobin 17/7 47.) **V**: Charakterköpfe u. Sittenbilder aus d. balt. Gesch. d. 16. Jahrh. 76, 2. A. 85; Revals Beziehungen zu Riga und Rußland 85; Gesch. Rußlands, Polens u. Livlands 85/89 II; Histor. Darstellungen u. archival. Studien 86; V. Hehn 94; H. v. Treitschkes Lehr- u. Wanderjahre 96. **Ue**: Bestushew, Gesch. Rußlands 74. **H**: V. Hehn, De moribus Ruthenorum, Tagebuchbl. 92, ders., Hermann u. Dorothea 93, ders. Reisebilder a. Italien und Frankreich 94; Bibl. russ. Denkwürdigk. 93/95 VII. ()

Schier, Benjamin, PA., CC., ⊙, Humor. Wien IV, Mühlgasse 11. (ebda 2/9 49.) **V**: D. Marquis v. Rivoli, Optte 84; D. Vereinshumorist 85; Lumpenball, P. 86; Schlosserkönig, Operette 89; Urlaubers Heimkehr, Singsp. 89; Vaterfreuden, P. 90; Die von der Damenkapell'n, P. 91; Schiers Wiener Humoresken 91; N. Wiener Kindertheater 93; Der Südstern, Ausstattungsst. 93; Bajazzo in der Heimat, Parodie 94; Mad. Ledig, Optte 97; Wien über Alles, P. 97.

Schiesl, Jos., (k.), Moral✝, D., Relig.-Lehrer a. d. Realsch. Weilheim, OBay. (München 11/1 67.) **V**: Der objektive Unterschied zwischen Tod- u. läßl. Sünde 90.

Schieß, Traugott, ♛, spec. bündnerische Reformations♛, Dr. phil., Prf. an der Kantonsschule Chur, Schweiz. (München 30/10 64.) **V**: Die röm. collegia funeraticia 88. *

Schiff, Eduard, ✍, CC., Dr. med., UDoz. Wien I, Walfischgasse 6. (4/3 49.) ()

Schiff, Jak. Herm., ⊙, 🖉, Nov. Frankfurt a. M., Mendelssohnstr. 81. (ebda 16/3 52.) **V**: Simson u. Delila, Dr. 77; Ged. 00.

Schiff, Josef, PA., Stenographie, Prf. d. Stenogr. Wien I, Rudolfsplatz 3. (Ragendorf, Ungarn 25/2 48.) **V**: Lehrbuch der Stenogr. 77, I. 10. A. 97, II. 9. A. 97; Stenogr. Uebungsbuch 83, 4. A. 94; Lesebuch f. Handelsch. 98, 3. A. 98; Wörterb. 85, 2. A. 93; Diktierbuch f. Stenogr. aller deut. Systeme 91; D. Geschäfts-Stenogr. Hand- u. Uebungsbuch für die stenograph. Praxis im kaufmänn. Berufsleben 80, 5. A. 99; Sigel d. stenograph. Corresp.-Schr. 97, 15. A. 99.

Schiffels, Joseph, (k.), Schulbücher, Kirchenmusik, Lehrer a. d. Volksch. Uerzig a. Mosel. (Hasborn, Rheinpr. 14/1 64.) **V**: Geschichtsbüchl. f. d. einkl. Volksch. 89, 4. A. 98; Sprachbüchl. f. d. einkl. Volksschule, Mittelstufe 90, 3. A. 00, dasselbe, Oberst. 91, 3. A. 00; Geographiebüchl. 90, 4. A. 99; Heimatskde 90, 2. A. 97; Theoret. prakt. Handb. f. d. liturg. Unterricht 91, 2. A. 99; Palästina 91; Hilfbüchl. für d. Unterr. in d. Gesch. 91, 6. A. 99; Geschichtsbüchl. f. mehrkl. Sch. 92, 4. A. 98; Handb. f. d. Unterr. in d. brand.-preuß. Gesch. 92, 2. A. 95; Geschichtsbüchl. für Halbtagsschul. 93; Pädagog. Katalog 93; Handb. f. d. Unterr. in der dtschn Gesch. 94; Erz. a. d. Gesch. d. Trier. Landes und Volkes 94; Pädag. Jahresrundschau 93/95, 96, 98/99; Handb. f. d. Unterr. i. d. Geographie 95/97 II; Hilfsb. f. d. Unterr. in d. Rechtschreibg u. Sprachlehre auf d. Mittelst. 96; dasselbe, Oberst. 98; Archiv für die Schulpraxis 98/99 II; Slg v. Quellenstoffen 99; Slg vaterl. Ged. 99; D. gesamte erste Religionsunterr. 98. *

Schiffer, Frau Therese, Roman, 🖉. Wien XVII B, Kalvarienberggasse 34. (Jaffy 27/11 62.)

Schiffner, Franz, Phot. u. ⅄, Prf. a. d. Staats ORealsch. Wien III, Custozzagasse 12. (Kleinbocken 19/10 55.) **V**: Grundzüge d. photogr. Perspektive 93; D. phot. Meßkunst od. Photogrammetrie 92.

Schiffner, Ludwig, ⚖, Privatrecht, Dr. jur. u. phil., o. UP. Innsbruck. (1845.) **V**: Vermächtnisbegriff 73; System d. östr. allg. Civilrechts 76/82; Einltg i. d. franz. Civilrecht 76; Beziehngn d. Rechtes in der univers. liter. 89; Vermächtnisvertrag 91; Höfebücher f. Deutschtirol 92; Gesetzl. Vermächtnisse 95; Pflichttheil, Erbenaus-

gleichung u. s. w. nach dem deut. BGB. 97; Erbvertrag 99.

Schiffner, Victor, ✎, Dr. phil., ao. UP. Prag-Smichow, Husgasse 20 neu. ()

Schik, F., Red. d. „Montags-Revue". Wien III, Reisnerstr. 35. ()

Schik-Markenau, Alfred v., DOeSch-G., Red. der „Reichswehr". Wien IX, Pramergasse 6. (*)

Schikowski, John, 🖃, Theater- und Kunstkritik, ✎, Dr. phil. Charlottenburg, Fasanenstr. 25 II. (Gumbinnen 17/7 67.) **V**: Ueber Arbeitslosigkeit u. Arbeitslosenstatistik 94; Zur Methode der Arbeitslosenstatistik 95.

Schilde, Gust. (Pf. G. Adolphson, Alte vom Berge), ✎, Bienen- u. Geflügelzucht, Naturheilkde, ✓, Red. d. „Ill. Bienenztg." Wytikon, Zürich. (Hohentanne 28/8 51.)

Schildt, Franz, ♛, Dr. phil., GRegR. Schwerin, Kl. Paulstr. 7. (Büschow b. Warin 10/6 41.) **H**: Beiträge z. Statistik Mecklenburgs. **V**: Gesch. der Stadt Wismar bis Ende d. 13. Jahrh. 71; Auszug aus d. mecklenb. Gesch. f. Schulen 79; Gemeinde Vellahn zu Anfang d. 18. Jahrh. 82; Bist. Schwerin in der ev. Zeit 82/86 III; Gesch. d. Dorfes Büschow 84; Die untergegang. Dörfer v. Mecklenb.-Schw. 91.

Schilffahrt, Ludw., 🖃, Städt. Lehrer. Nürnberg, Maxfeldstr. 67 II. (Rothenburg o. T. 25/8 44.) **V**: Lehr- u. Lesebuch f. weibl. Sonn- u. Fortb.-Schul. (m. OLehr. Kobmann) 90, 3. A. 96; Ausw. von Dichtungen u. Prosastücken (m. Kobmann) 96; Lesebuch für d. 8. Schuljahr u. für städt. Fortb.-Schulen (m. a.) 97; Haushaltgskunde und Gesundheitslehre 99. ()

Schilgen, Fr. v., (k.), Kirchenrecht, LGer.-Präs. Arnsberg, W. (ebda.) **V**: D. kirchl. Vermögensrecht u. d. Vermög.-Verwaltung in d. kath. Kirchengemeinde d. preuß. Monarchie 85/94 III. ()

Schill, E., Dr. med., Oberstabsarzt, **H**: d. „Jahresber. über die Fortschr. der Diagn." Dresden N, Zittauerstr. 10. (*)

Schiller, Emil, CC., Politik, ✎, Red. d. „Wiener Allg. Zeitg." Wien IX, Pelikangasse 4. ()

Schiller, Hermann, röm. Kaiser ♛, 🖃, Dr. phil., o. UP. a. D., GOSchR. Leipzig, Gustav Adolfstr. 21 II. (Wertheim a. M. 7/11 39.) **V**: Lyrische Versmaße d. Horaz 68, 3. A. 92; Gesch. des röm. Kaiserreichs unter der Regierung des Nero 72; Gesch. d. röm. Kaiserzeit 86/88 II; Handb. der prakt. Pädagogik 86, 3. A. 94; Handbuch d. röm. Staats- u. Kriegsaltertümer 86, 2. A. 92; Gesch. der Pädagogik 87, 3. A. 94; Einheitl. Gestaltung u Vereinfachung des Gymn.-Unterrichts 90; Pädagog. Seminarien f. d. höh. Lehramt 90; Hausarbeit und Schularbeit 91; Leitf. für den Unterr. in d. Gesch. d. Altertums 91; D. schulhygien. Bestrebungen der Neuzeit 94; D. Stundenplan. E. Studie aus d. pädag. Psychol. u. Physiol. 97; D. Erlernung d. Orthographie 98; Die Schularztfrage 99.

Schiller, Jakob, DOeL., ✠, Dr. phil., Advokat. Leitmeritz. (*)

Schiller, Rud., Handelswiss., Prof. an der Handelsakademie. Wien IV, Margaretenstr. 41. (ebda 13/10 53.) **V**: Theoret. und prakt. Darstellg d. Comptoirarbeiten 81, 4. A. 97; Aufgabensammlung f. kaufm. Arithmetik 83, 4. A. 96; Lehrb. der Buchhaltg 88, I 3. A. 96, II 3. A. 97, III 2. A. 97; Beiträge z. Buchhaltg i. Versichergsw. 98.

Schiller-Tietz, VB., Naturwiss., Hygiene, Landwirtschaft, **Ue**: F. Kl. Flottbeck b. Hamburg. (Ober-Baar 26/2 62.) **V**: Strongylus micruris Mehlis und d. Lungenwurmseuche b. Rind 81; Militärwesen vom hygien. u. nation.-ökon. Standpunkt 86; Inzucht und Consanguinität 87; Mechanismus der Immunität 88; Gesetze der prakt. Landwirtsch. 91; Folgen, Bedeutung u. Wesen der Blutsverwandtschaft 92; Heer u. Nationalkraft 92; Landwirtsch. Tierheilkunde 93; Bodenmüdigkeit 94; Neue Wege der Gährkunde 98.

Schilling, Frl. Anna, DSch., Roman, ✎, ♀. Berlin W, Großgörschenstr. 42. (ebda 28/6 48.) **V**: Frühlingslüfte u. Herbstesweben, Ged. 92; Lilien auf Schloß Söborg, N. 96; Aus N. Wagners Jugendzeit 98. ()

Schilling, Frl. Elisabeth (Pf. Ernst Lingen), (k.), ✎, Nov. Erkelenz, Gasthausstr. 245. (ebda 30/8 32.) **V**: Ges. Erz. 77; Vergieb u. Vergiß, N. 79; An d. Fries. Küste, N. 82; Wort a. Kindesmund, R. 82; Vor Pavia, N. 84; Roswitha u. d. letzte d. Paläologen, N. 86; Verborgenes Leben, N. 88; Auf hoh. See, R. 89; Demetrius Augustin Gallizin 94; Aus Dorf u. Stadt, N. 94.

Schilling, Heinrich (Pf. H. Denarius), Nov., Humor, OLehrer a. d. landw. Kreisschule Wurzen. (Stützerbach 25/2 55.) ()

Schilling, Max, ♛, Methodik d. Unterr., Dr. phil., Schuldir., **H**: „Pädagog. Studien". Zwickau, Moltkestr. 57. (Roda 5/7 52.) **V**: Quellenbuch z. Gesch. der Neuzeit 84, 2. A. 90; Uebersicht dazu 90; Quellenlektüre und Geschichtsunterr. 90.

Schilling von Canstatt, Ernst Frhr., Epos. Karlsruhe, B., Bismarckstr. 33 a. (ebda 27/462.) **V**: Walafried, Sang v. Bodensee 96; D. Kammerboten, Sang a. K. Konrads Tagen; Ahasver, Dr. ()

Schilling von Canstatt, Heinr. Frhr., Naturwiss. u. ✓, Hauptm. a. D. Friedrichshafen. (Heidelberg 25/749.) **V**: Praktische Karpfenzucht 88; Dch d. Gartens kl. Wunderwelt. Mit 414 Origin.-Illustr. d. Verf. 90; Schädlinge d. Obst- u. Weinbaues 93, 2. A. 99; Des deut. Landmanns Jahrb.

93|97; Allerlei nützl. Garten-Insekten 95, 2. A. 99; Die Schädlge d. Gemüsebaues 98.

Schillmann, Hermann, VB., LB., ♛, Litt., Kritik, städt. Lehrer. Berlin N, Tresckowstr. 18. (Alt-Widzim [29]|1 55.) **V:** N. Berl. Lesebuch (m. O. F. Schmidt) 85|87, 18. A. 99 (Ausg. f. Ost- u. Westpr. m. Tromnau); A. Berthelt, Geogr. i. Bildern, 5. A. 92; Gesch. des N. Deut. Reiches in Gedichten 94; Jütting-Weber, Lesebuch zur Pflege nat. Bildg (m. Lange), 37. A. 98; H. Weber, Deut. Sprache u. Dichtg, 11. A. 98.

Schimann, Adolf, (k.), Jagdhumoresk., fürstl. Revierförster. Nechyba, Post Czernowitz, Böhmen. (Schwarzbach [14]|2 50.) **V:** Ein denkwürd. Mann des Böhmerwaldes 97; Jagdhum. u. Erz. 97. ()

Schimmelfennig, Walter v., ⚒, Numismatik, Heraldik, Philatelie, Radfahrsport. RA. und Notar. Bartenstein, OPr. (Gerdauen, OPr. [4]|2 60.)

Schimmelpfeng, Wilh., 🖃, Inhaber d. Auskunftei W. Sch. Berlin W, Charlottenstr. 23. (Hersfeld [9]|11 41.) **V:** Problem der Creditversicherung 87; Diskretion und Haftpflicht 94; Kaufm. Erkundigung 95; Zum Schlagwort; Reform d. Auskunftswesens 95; Jahresbericht f. 99.

Schindler, Franz, ✓, Prf. d. Polytechnikums. Riga, Antonienstr. 7. (Bistritz, Mähren [1]|4 54.) **V:** Der Weizen in s. Beziehungen zum Klima 93; Flachsbau- und Flachshandelsverhältnisse in Rußland 94; Lehre vom Pflanzenbau 96.

Schindler, Franz M., ✝, sozial. Frage, D., o. UP., päpstl. Hausprälat, HofRat. Wien I, Bartensteingasse 13. (Motzdorf [25]|1 47.) **V:** Kreuzwegandacht 72, 3. A. 84; Röm. Rituale 75; Empor d. Herzen 78; Notwendigkeit u. Umstände d. Eheaufgebotes 84; Ist der Staat z. Durchführung e. Zwangsversich. berechtigt? 85; Nationalität und Christent. 88; Lohnvertr. 93; Aufgab. der Charitas 95; **Red.:** Jahrbuch d. d. Leo-Gesellsch., 93—99; Sozialwiss. Vorträge 95; **H:** D. soz. Wirken d. kath. Kirche in Oesterr. I 96, II. XII. 97, V 98, IX 99.

Schindler, Friedr. Wilhelm (Pf. Alfred Krafft), ✒, Roman, Nov., Essay, Lehrer. Großzschocher bei Leipzig, Kirchstr. 13. (Hertigswalde [13]|9 66.) **V:** Volkskal. 91; Dorfgesch. 94; Dorfleute, Gesch. 97.

Schindler, Josef, (k.), ✝, D., o. UP. Prag III, Inselgasse 225. (Lachowitz, Böhm. [23]|6 35.) **V:** Huß 72; Reliquien d. hl. Adalbert von Prag 80; D. hl. Laurentius v. Brindisi 82; D. religiös-sittl. Moment d. alt. Innungen v. Böhmens Glas-Industrie 83; D. hl. Wolfgang 85; Gesch. d. theol. Fakultät zu Prag 93; Gesch. der Begründg d. Prager Bist. 94; Verh. d. hl. Wolfgang zu Böhmen 94; Die in Böhmen bestehend. St. Wolfgangsheiligtümer 94; Fr. Schwarzenberg, Cardinal und Fürsterzbischof von Prag 97; Die theolog. Fakultät d. k. k. deut. Univ. zu Prag 1848|98 99; Das Prager Erzbist. 99.

Schindler, Robert, Dr. jur., **H:** der „Jurist. Bl." Wien I, Bäckerstr. 9. (Graz [13]|2 45.) ()

Schinke, Carl, (k.), Jugenderz., ✓. Liegnitz, Schles., Viktoriastr. 17. (Zülz, O.-Schles. [25]|3 59.) **V:** Gesch. d. Kreises Neustadt 89, D. Schriftsteller 92; D. Fasanenzucht 93; D. Aufzucht d. Truthühner 93; Heirat, Eheglück und Eheleben 94.

Schinnerer, Frau Louise, Fachschr. üb. Kunststickerei, Lehrerin a. d. k. k. Fachschule für Kunststickerei. Wien IV, Weyringergasse 2 a. (Sand in Taufers.) **V:** Lehrgänge für Weißstickerei u. Knüpfarbeit 92; Antike Handarb. 94; Kunst d. Weißstickerei 96.

Schinz, Hans, ✍, ●, Dr. phil., o. UP., Dir. d. botan. Gartens u. d. botan. Mus. Zürich, Seefeldstr. 12. (ebda [6]|12 58.) **V:** Deutsch-Südwestafrika 91; Conspectus Florae Africae 94; Etude sur la flore du Congo 96; Beiträge z. Kenntnis d. afrik. Flora 88|97; Pflanzenwelt Dtsch-Südwest-Afrikas 97|98; Mitteil. d. Botan. Mus. IX.

Schinzinger, Albert, Chirurgie, Dr. phil., ao. UP. Freiburg, Bad., Eisenbahnstr. 56. (ebda [2]|1 27.) ()

Schipfer, August, ⚇, 🖃. Mainz, Taunusstr. 23. (ebda [12]|956.) **V:** Betrogene Betrüger, Sch. 83; Sedan, Sch. 87; Wider d. Partikularismus 92; D. Reichssteuerreform und das soziale Finanzsystem 93.

Schippang, Bruno, PA., ⚇, Chefred. d. „Düsseld. Neuest. Nachr." Düsseldorf, Kasernenstr. 18. (Berlin [8]|1 63.)

Schippchen, Balduin, s. Herm. Beyer.

Schippel, Max, (Pf. Isegrimm), Sozialpolitik, M. d. R., Red. d. „Sozialdemokrat", **H:** d. „Berlin. Arbeiterbibliothek". Berlin NW, Turmstr. 37. (Chemnitz [6]|12 59.) **V:** Mod. Elend u. moderne Uebervölkerung 83, 2. A. 88; Staatl. Lohnregulierung 85; D. Währungsfrage u. d. Sozialdemokratie 96; Gewerkschaften u. Koalitionsrecht der Arbeiter 99.

Schipper, Jakob M., Litt. ♛, Dr. phil., o. UP., HofR. Wien XIII|6, Elßlergasse 23. (Middoge, Oldenburg [19]|7 42.) **V:** De versu Marlovii 67; Altengl. Metrik 81; W. Dunbar 84; Neuengl. Metrik 88; Zur Kritik der Shakespeare-Bacon-Frage 89; Grundriß d. engl. Metrik 95; Der Bacon-Bacillus 96; Gedenkrede auf Robert Burns 96. **H:** Engl. Alexiuslegenden 77; D. zweite Version d. mittelengl. Alexiuslegenden 87; The Poems of W. Dunbar 92—94; König Alfreds angelsächs. Uebers. von Bedas Kirchengesch. 97|99; Wien. Beiträge z. engl. Philologie 95/99.

Schira, Eli, s. Irene Gerö-Eiserhalmi.

Schirfeld, Erich zu, s. Friedr. Schulze.

Schirmacher, Heinr., Garnison-Bauinsp. Rastenburg, Ostpr. (Königsberg, Pr. 27/1 58.) V: D. Ingenieur, Dicht. 91; Herr Baumeister, Erz. 91; Wlasta, Der Renegat, Dichtgen 91; Ein Baumeister, Dichtg 91; Neudeutsch. Versuch 91; Auf d. Nehrung, Dichtg 96; Seegold, Dchtg 98; Mein Samland, D. 98; Mariahilf, Dchtg 98.

Schirmacher, Frl. Käthe, Roman, Dr. phil. Paris, 53 rue Notre Dame des Champs. (Danzig 6/8 65.) V: D. Libertäd, R. 91; Halb, R. 93; Züricher Studentinnen 95; Herrenmoral, Frauenhalbh. 95; Théophile de Viau 97; Aus aller Herren Länder 97; Voltaire 98; Le féminisme 98.

Schirmer, Carl, (k.), Politik, Red. u. LandtagsAbg. München. V: Wohnungselend d. Minderbemittelten in München 99. H: D. Arbeiter, Wochenschr. (*)

Schirmer, K., Ψ, Dr. phil., Prf., Real-GDir. Magdeburg. (Wettesingen 14/3 50.)

Schirmer, Maximilian, s. MaxTandler.

Schirmer, Wilhelm (Pf. Reinmar vom Rheine), 🖋, Jugendschr., 🌐, ♛, ✠, Pfr. Konstanz a. Bodens. (Andrichau 12/2 47.) V: Heimatkunde d. Herzogt. Schlesien 80, 3. A. 85; Sagen a. Oesterr. 82; Maximilian, Kaiser v. Mexiko 83; Bild. a. d. Kirchengesch. 84; Altkathol. Gemeinsch. in Neisse 84; Veilchen, Ged. 85; Treu u. frei, Erz. 87; Licht, Liebe, Leben, Kanzelreden 87, 2. A. 92; Kreuz u. Krummstab, Erz. 88; Amalia v. Lasaulx 88; Geogr. Wörterbüchlein z. NT. 90; Dante Alighieris Stellg zu Kirche u. Staat, Kaisertum, Papsttum 91; Was ist Glück? Anth. 91; Beata, Erz. aus d. 3. christl. Jahrh. 94; Schönheit der kathol. Kirche 94; Um Volkstum u. Glauben, Erz. 95; Schneeflocken, G. 96; Sursum corda 99.

Schirndinger v. Schirnding, Frau Carola v., Roman, Jugendschr. München, Promenadeplatz 17. (Stauff 9/7 50.) V: Norddtscher Sagenkreis 88; Ernst und Scherz 89; Mein Feierabend 89, 99, 91; N. Märch. u. Erzähl.; Vierblätt. Kleeblatt; Macht d. Geldes, R.; Zum Feierabend 92. ()

Schirp, Fritz Frhr. v., Red. u. H: der „Berl. Nachrichten". Berlin W, Jägerstr. 63 a. ()

Schirrmacher, Friedr. W., ♛, Dr. phil., o. UP., OBibliothekar. Rostock, Hermannstr. 3. (Danzig 28/4 24.) V: Kaiser Friedrich II. 59/65 IV; Urkundenbuch der Stadt Liegnitz 1455 66; Die letzten Hohenstaufen 71; Albert v. Possemünster 71; Entstehung d. Kurf.-Kollegiums 74; Briefe u. Akten zur Gesch. d. Relig.-Gespräches zu Marburg 1529 und des Reichstags zu Augsburg 1530 76; Beiträge z. Gesch. Meckl. 72/75 II; Joh. Albrecht I. v. Mecklenb. 85 II; Gesch. von Spanien 81/00 IV.

Schlachter, Franz Eugen, Pred. Biel, Kt. Bern. (Basel 28/7 59.) V: Resli 91, 93 II; Was Vater Heiniger uns erzählt 92; D. L. Moody 94; Meister Pippin 98. Ue: Hiob 93. ()

Schlaf, Johs., ✠, ○, Nov., /. Magdeburg, Neue Weg 18 I. (Querfurt 21/6 62.) V: Bjarne P. Holmsen; (mit Arno Holz): Papa Hamlet, N. 89; Familie Selicke, Dr. 90, 3. A. 91; Papierne Passion, N. 90 u. N. Geleise, Ges. Schrift. 92; In Dingsda, N. 92; Meister Oelze, Dr. 92; Frühling, L. 96; Sommertod, N. 97; Walt Whitman, Essay 98; Gertrud, Dr. 98; Die Feindlichen, Dr. 99; Stille Welten, N. 99; Helldunkel, L. 99; Leonore, N. 99; Die Kuhmagd, N. 00; D. dritte Reich, R. 00.

Schlagintweit, Emil, ind. Spr. u. ♛, Bezirksamtmann. Zweibrücken, Landauerstr. 52. (München 7/7 35.) V: Buddhismus in Tibet 63; Könige v. Tibet 66; Gottesurteil der Juden 66; Indien 81 II, 2. A. 91. ()

Schlatter, Adolf, ✝, D., o. UP. Tübingen. (16/8 52.) V: D. Glaube im N. T. 85; Einltg in d. Bibel 89; Erläut. z. N. T. 1. D. Römerbrief, 2. A. 89; 2. Hebräerbrief 88; 3. Galaterbrief 89. ()

Schlatterer, August, Dr. phil., Red. Freiburg, B., Baselerstr. (*)

Schlecht, Jos., (k.), allg. u. Kunst ♛, D. u. Dr. phil., ao. LycealPrf. Freising, Bayern. (Wemding 20/1 57.) V: Poesie d. Sozialismus 83; Zur Kunstgesch. v. Eichstätt 88; Eichstätt im Schwedenkriege 89; Andrea Zamometić 94; Text zur Jahresmappe d. dtsch. Gesellsch. f. christl. Kunst 95; Die Pfalzgrafen Philipp und Heinrich als Bischöfe von Freising 98. MitH: Die kath. Kirche u. ihre Diener II. (mit P. M. Baumgarten).

Schlechta-Wssehrdsky v. Wssehrd, Anton Peter Ritter, Genealogie, ♛, Ministerial-Concipist. Wien III, Sechskrügelgasse 14. (Turnau 11/7 64.) V: Entwickelg d. böhm. Adels 91. H: Stiftgsurkunden üb. böhm. Studienstiftgen 94. ()

Schlee, Friedr., klass. Ψ, Dr. phil., GDir. Sorau, N. L. (Neu-Hardenberg 24/2 54.) V: Scholia Terentiana 93; Sallust, Schulausg. m. Kommentar 95.

Schlegel, B., Jugendschr., Geographie, /, Lehrer. Dresden, Strehlenerstr. 65. (Sachsenburg 30/1 60.) V: 100 Dresdner Ausflüge, 2. A. 50; Ausflüge in die Umgebg von Chemnitz; Griebens Dresden u. Sächs. Schweiz, 20. A. Luftkurort Kipsdorf; Ostseebäder u. Städte d. Ostsee; Jung-Stilling.

Schlegel, Th. Max, Lokalchronik, 🖃. Leipzig, Eilenburgerstr. 3 III. (Meißen 24/11 59.) ()

Schlegel, Vict., ⅄, Naturw., Prof., Dr. phil. Hagen i. W., Volmerstr. 62. (Frankfurt a. O. 4/3 43.) V: System d. Raumlehre 72; Einfluß d. Naturw. a. d. ideale Rich-

tung d. geist. Lebens 72; Elemente d. mod. Geometrie u. Algebra 75; Lehrbuch d. element. Mathemat. 78|80 IV; H. Graßmann 78; Gegenwärt. Krisis im höh. Schulwesen Dtschlands 83; Theorie d. homogen zusammengesetzten Raumgebilde 83; Methoden z. Bestimmung d. Geschwindigkeit d. Lichts 86; D. sogen. vierdimensionale Raum 88; Graßmannsche Ausdehnungslehre 96.

Schleger, Meta, s. Meta Schlesinger.

Schleicher, Erasmus, s. J. E. Bennert.

Schleimer, Alexis, ♛, Humor, Satire, H: u. Red. d. „Satyr", Dr. phil., Berlin W, Winterfeldstr. 34. (Mewe 4|6 67.) *

Schleinitz, Freiin Alexandra v., Meran, Rosenberg. (Merseburg 5/9 42.) V: An die Judenverfolger 81; Bayr. Bühnenweihfestsp. 82, 2. A. u. d. T. Wagners Parsifal 94; Pergamentblätter, erz. Gedichte 87; Tannhäuser 91; Lieder e. Suchenden, G. 95.

Schlenther, Paul, BP., PA., ✎, Dr. phil., k. u. k. Dir. des Hofburgtheaters. Wien IX, Garnisongasse 11. (Insterburg 20/8 54.) V: B. v. Hülsen und s. Leute 83; Frau Gottsched u. d. bürgerl. Komödie 86; Genesis der freien Bühne 89; D. Frauenberuf im Theater 94; G. Hauptmanns Lebensgang u. Dichtg, 4. A. 98. Ue: Holberg, Dän. Schaubühne 88. H: D. 19. Jahrh. in Deutschlds Entwicklung; Ibsens ges. Werke in dtscher Sprache.

Schlesak, Franz, CP., Parlamentsrefer., Red. Wien I, Himmelpfortgasse 7. (Schönwiese, Schles. 8|5 39.) ()

Schlesinger, Alex., ✎, Humor, Gutsbes. Trencsin, Ung. (ebda 28|2 52.) ()

Schlesinger, Eugen, Sozialpolitik, Belletr., Dr. phil., Red. d. „Wiener Tagebl." Wien II, Taborstr. 49. (2|5 70.) V: Joh. Rautenstrauch 97. (*)

Schlesinger, Hermann, ✍, Dr. med., Arzt. Frankfurt M., Königswarterstr. 3p. (Adelebsen 1|4 56) V: Aerztl. Handbüchlein 91, 6. A. 97; Medizin. Hausmittel 91; Buch der vernunftgemäßen Gesundheitspflege 93, 2. A. 96. Bearb.: Fr. Willkomm; D. Wunder des Mikroskops, 6. A.

Schlesinger, Joseph, DDeSchG, Red. d. „Interess. Blatt." Wien XVIII, Pötzleinsdorferstr. 25. (*)

Schlesinger, Leonor, ✎, 🖹, ✉, Red. d. „Dresd. Zeitung." Dresden. (Berlin 14|10 56.)

Schlesinger, Fräul. Marie (Pf. Marie Schlesinger-Stephani), Musik, Leit. d. Musik-Inst. „Cäcilia". Berlin C, Sophienstr. 13 II. (Breslau 14|6 58.) V: Elementar-Theorie d. Musik 86, 2. A. 92.

Schlesinger, Frau Martha, geb. Avellis (Pf. Martha Hellmuth), DSch., PA., ♆, Epik. Berlin W, Kurfürstendamm 154. (ebda 8|2 54.) V: Gedichte 82; Lieder des Pagen Cherubin 83; Wieland d. Schmied. 89.

Schlesinger, Max, CC., Journalist, Mit-Red. d. „Wiener Tagebl." Wien IX, Universitätsstr. 4. (ebda 15|5 46.) ()

Schlesinger, Max, Chefred. d. „Aach. Post", Dir. des Zeitungsmus. Aachen, Adalbertsstr. 30 a. (Gleiwitz 1|4 55.) ()

Schlesinger, Maxim, PA., VB., ⊙, Sozialpolitik, Dramaturg d. Stadttheaters. Breslau, Friedr.-Wilhelmstr. 46 b. (ebda 2|1 55.) V: Reise nach Utopien 77; Soziale Frage 89; Geschichte des Theaters in Breslau I 97.

Schlesinger, Meta (Pf. Meta Schleger), Nov., Humor, Lehrerin, Zahnärztin, Red. d. Wochenschr. „Unser Blatt". Berlin W, Nollendorfstr. 41 I. (ebda 6|3 66.)

Schlesinger, Moritz, Chef-Red. d. „Wiesbad. „Kur-Journal". Wiesbaden, Kirchgasse 21. (Rybnik 5|11 42.) V: Einer vom Tugendbund 86; Uns. Gast 87; Talmi 91; Fixsterne 92; Aus heiterem Himmel 98. ()

Schlesinger, Frau Regina, geb. Spiro (Pf. Regina Julian), Roman, ♆. Breslau, Höfchenstr. 63 II. (ebda 1|6 56.) V: Unserm Kaiser Friedrich, G.; Letzte Rosen, G. 89; Auch ein Weihnachten, N.; Mailands Liebling; Was ist Leben, N.; Bruderliebe, N. 95; Unsern Fritz, G. 97; In allen Etagen, N. 98.

Schlesinger, Sigm., CP., ⊙, ✎, Journ. Wien III, Marxergasse 16 A. (15|6 32.) V: Originallustspiele 63; Hausspion, L. 64; Schwestern v. Rudolstadt, Sch. 64; Trauerspiel d. Kindes 76; Wien. Tageblätter 80; Zahlen beweisen, L.; Vogelfrei, L.; Kopf a. d. Bild, L.; Mit der Feder, L.; Gustel von Blasewitz, L.; Wenn man nicht tanzt, L.; Körners Abschied, Dr.; Derby, L.; D. Scheidungsschmaus, L. 98.

Schlesinger-Steiner, Frau Olga (Pf. Olga Steiner, ⊙. Breslau, Neue Graupenstr. 6. (ebda 6|4 65.) V: Mädchenbühne 88 XV; Damenbühne 90 XI; Polterabend-Aufführungen f. Kinder 91; Hochzeitszeitungen 92; Hochzeitsüberraschungen 98.

Schlesinger-Stephani, Marie, s. Marie Schlesinger.

Schleßinger, Samuel, Statistik, ✉, ✎, Beamter d. Hof- u. Staatsdruckerei, H: d. „Catasters der Stadt Wien", d. „Wiener Realitäten-Verkehrs" u. d. „Vororte-Correspondenz". Wien XII|4, Schlöglgasse 7. (ebda 13|5 55.)

Schleusner, Georg, Hymnol., ♆, Pfarr. u. Superint. Cochstedt. (Kemberg 6|5 41.) V: 12 dtsche Lieder a. wunderb. Zeit 75, 2. A. 88; Bedeutg d. Ausgrabgen i. d. Euphrat- u. Tigris-Gebiet 82; P. Gerhardt 83; Luther als Dicht. 83; Bismarck 85; Gebt dem Kaiser, was des Kaisers ist 85; Sechs Zeitged. z. Weltgesch. 87; Acht Kaiser- u. Kanzlerlieder 88; Luthers Dichtungen in gebund. Rede m. Anm. 92; Dtsche Gedenk-

blätter aus den letzten Jahren 95; Luft u. Leid im Lied 96.

Schleyer, Joh. Mart., (k.), Sprachen, Monſeign., penſ. Pfr. Konſtanz i. B., Schottenſtr. 31. (Oberlauda 18/7 31.) **V:** Kl. weltſpr. Grammatiken: chin-weltſpr., däniſch.weltſpr., holl.-weltſpr., Namaqua-weltſpr., neu-griech.-weltſpr., poln-weltſpr. türk.-weltſpr., Suahelivpk ... Größ.weltſpr. Gramm. 80, 6. A. 86; Weltſpr. Wörterb. 80, 3. A. 85; Erziehungslehre 80, 3. A. 84, Goldkörner 81, 5. Jahrgang 85; Sionsharfe 75, 10. Jahrg. 85; Weltſprachbl. 81/96; Serafhymnus, 2. A. 84; Nur Geiſt 84; Rimapèts 85; Hauptgedank. m. öffentl. Vorträge üb. Volapük 85; Buch d. Wahrheiten I 87; Bibikos 89; Popul.-katech. Volapük-Gramm. 89, 2. A. 90; Dieſ. weltſpr.; Kleinſtes Volapük-Wörterbuch 89; Gebetsverſe z. Hl. Geiſt 89; Mittl. Gramm. d. Weltſprache, 9. A. 89; Diviſenbüchlein; Liko saudals evedoms sanik? Nobälik men labom lönügis kiom? Bukil blefik dö löf; Zirkulare; Vorzüge u. Vorteile der Weltſprache; Volapükiſche Weltpoſtkarten; Vp.-Lieder; 100 Koranſtellen; Wandkalender; Bibelüberſetzungen; Schülergramm.; Litteraturverzeichniſſe; Galenia, Wohlſ. Lehren 91; Zentifolie der Herrlichkeiten Mariens 91; Elias, bibl. Dr. 91; St. Urſula, Legendenepos 91; Es iſt ein Gott 91; Gewittergebete 76, 2. A. 91; Carmina jubili 77; Eccleſiaſtica 79; Himmelspfad 73; Palmen d. Heiligen 65/72; Liebe in 100 Geſtalten; Paradigmen vpa; Schlüſſel zur Vp.-Grammatik; Wiſſenſch. d. Heiligen, 3. A. 91; Zentifolie mein. Lieblingsgedanken 92; Eutychia, d. Stern d. unentw. Paradieſes, 2. A. 92; Volapük-Wörterbücher d. Tugenden der Mineral-, Pflanzen- und Tiernamen, Stammwörterb. 92; Gewitterpſalmen, 2. A. 92; Fürſtenſpiegel, 2. A.; Völkerfrieden, 2. A.; Notizen über Normal-Grammatik; Grammatikal. Lexikon; Abbreviaturen; Diplome (43 erlei); Johannisbrief I; Neue Vogelnamen; Nachtragswörterb. 93; Chriſtiana, Aphorismen 94; Kyriaka; St. Gebhard 95; Mariana; Anfangsgründe der Weltſpr.; Interlineare Vp.-Sätze; Parakletia; Dienſtbotengeleitsbrief; Fr. Tages-ordnung; Pſallamus! Epitaphium; A. Hofer; Probeſätze vpa; Regeln vpa; Rhätoromaniſches; Silbenverzeichnis vpa; Sprüchwortbücher vpa; Uebungsſätze; vrgl. Gramm.; Gebote für Lungenleidende; Acclamatio peregin; Bellòna; Feſtungspſalmen; Helden v. Ment.; Humoriſtika; Pfeilgebete; Philalethes; Primiz- und Inveſt.-Kantate; Stufen z. Vollkommenheit; Theodrama, Weihn.gedichte; Kl. Polyglottenwörterb.: dtſch, engl., franz., chineſ. u. Vp.; Edelſteinwörterb.; Arzneiwörterb.; Marienlitanei; Predigtſchema; Preiſeſtitel Chriſti; Zwei Alphabete; arab. Grammatiklexik.; 10mal 10 Gebote; Grundſätze vpa; Vp.-Hymne; Interpunktion vpa; Leſeübgen vpa; Mittel z. Verbreitg vpa; Orthographie vpa; Ave Joſeph!; Bodenſee-Gondellied; Engliſche Sprüchw. u. Redensarten; Euchariſt. Hymnus; Franzöſ. Sinnſprüche; 12 Tugendakte in einem Gebete; vergl. Grammat.; Gebet für Hochbetagte u. Sterbende; Worin ſich alle Hl. gleichen; Italien. Sinnſprüche u. Phraſeologien; Krankengebet; Leſebuch vpa; Leſeübungen u. Accente vpa; Liebegebet z. G.; Rudolf u. Hermine, N.; Notizen vpa; Perlen d. Himmelskrone Mariens; Roſenkranz v. Hl. Geiſte; Säkulargebet; Dtſche ... Sprichw. vpa; Vereinsſtatuten; Urteile üb. Vp.; Gudumòds; Widerlegung v. Einwürfen; Wie wird es beſſer werden? D. Hl. Geiſt in der g. Schrift; Pfeilgebete in Proſa; Vortrag über Geſundheitslehre.

Schleyermacher, Leu, VB., Mit-Red. d. „Lpz. Tagebl." Leipzig, Sedanſtr. 4.

Schlicht, Frhr. v., ſ. Wolf Graf v. Baudiſſin.

Schlicht, Joſ., (k.), Volksſchr., Benefiziat. Steinach bei Straubing, B. (Geroldshauſen 18/3 32.) **V:** Altbayernland u. Altbayernvolk 75, 2. A. 86; Blau-Weiß in Schimpf u. Ehr, Luſt u. Leid 77; D. Altbayeriſche Landhochzeit 89; Alt-Heim-Land 91; Niederbayern 93. ()

Schlichtegroll, Carl Felix v., Roman, ♆, Nov., ⌂ Berlin SW, Wilhelmſtr. 35. (Gr. Behnkenhagen 13/1 62.) **V:** Stürmiſch u. ſtill 83; Fürs Kindesherz 84; Soldat u. Bauer 87; Krieger d. Hohenzollern 87; Porträtgallerie d. regierend. Fürſten u. Fürſtinnen Europas 89—92; Totentänze 93; Zum 27. Januar 94; Tempera Pereira 97.

Schlie, Fried., Kunſt♆, Archäologie, Dr. phil., GHofR., Prf., Muſeumsdir. Schwerin, Tappenhagen 14. (Brüel, Meckl. 12/12 39.) **V:** Darſtellg d. troiſchen Sagenkreiſes auf den etruskiſchen Aſchenkiſten 67; Z. d. Kyprien 74; Aufnahme d. Kunſtgeſch. i. d. Lehrplan d. Gymnaſ. 75; Beſchr. Verz. d. Werke älterer Meiſter i. d. Großherz. Gemäldegalerie zu Schwerin 82; Altarwerk d. beiden Brüſſeler Meiſter Jan Bormann u. Bernaert von Orley 83; Beſchr. Verz. der Werke neuerer Meiſter in der Großh. Gemäldegalerie 84; 70 Gemälde älterer Meiſter 85; Gipsabgüſſe antiker Bildwerke 87; Kurzes Verzeichn. d. Gemälde i. Großh. Muſeum, 3. A. 90; Hervorragende Gemälde niederländ. Meiſter d. Kal. Weber in Hamburg 91; Alt-Meißen in Schwerin 93; Denkmal d. Großh. Friedr. Franz II. 93; Kunſt- u. Geſchichtsdenkmäler d. Großh. Meckl.-Schw. 96/99 III; N. Knüpfer 96; Hamburger Meiſter v. 1435 97.

Schlieben-Hartog, Gräfin M. v., Red. u. Verl. d. „Neuen Frauenbl." u. „N. Kin-

derblatt". Berlin W, Potsdamerstr. 20.

Schliepmann, Hans, △, Aesthetik, Nov., Kgl. Bau-Insp. Berlin SW, Blücherstr. 7. (Strausberg 26/11 55.) **V**: Betrachtungen üb. Baukunst 92; E. Treubier: Tugendgracche 94; Wir Gebildeten 96; Der Einbrecher

Schlierbach, M., s. M. Seydel. [98.()

Schlimbach, Carl, Journalist. Cöln a. Rh., a. d. Linde 2 b. **V**: Moderne Gladiatoren 97. ()

Schlingmann, Reinh., VP., ⊙, ⊗, Red. d. „Dtsche Lesehalle". (Beil. z. Berl. Tagbl.). Berlin W, Pallasstr. 6 II. (Lauenburg, Pomm. 1/4 32.) ()

Schlinkert, Frz, Volksschr., **H**: d. „Gr. Bauernkal.", Red. d. „Landwirtsch. Genossenschaftsbl. f. Nied.-Oesterr." Wien XIV, Pereiragasse 12. (Mödling 27/5 58.) **V**: Volksbildungsmittel 82; Bauernstimme über die Schule 83; Schädigung d. Landwirtsch. durch Weideverbote u. Grundaufkäufe 87; Schmiedschaft in d. Eisenwurzen 88; Uraltes Blumenrecht und neuzeitliche Bauernabtreiberei 88. ()

Schlippenbach, Gabriele Freifrau von, geb. Freiin v. d. Ropp (Pf. Herbert Rivulet), Nov., /. Libau, Kurland, Wilhelminenstr. 26. **V**: Ums Brod, R. 99.

Schlitzberger, S., Naturwissenschaft, Lehrer. Cassel, Bismarckstr. 24. (Simmershausen 18/744.) **V**: Standpunkt u. Fortschritt d. Wissenschaft in d. Mykologie 81; Beiträge zur Pilzflora f. Cassel u. Umgebg 88; Uns. häufigeren eßbaren Pilze 88, 23. T. 97; Uns. verbreiteten giftigen Pilze 89, 10. Taus. 96; Unsere verbreiteten einheim. Giftpflanzen, 8 gr. Tafeln in Farbendruck m. Text 92; D. einheim. Schlangen, Echsen u. Lurche, 4 gr. Tafeln in Farbendruck m. Text 92; D. Kulturgewächse m. ihr. Freunden u. Feinden; Kernobstgewächse 92; Steinobstgewächse 93; Beerenobstgewächse 94; Hülsenfrüchte 95; Getreidepfl. 97; Eßbare und die denselben ähnlichen giftigen Pilze; Pilzküche und Pilzkultur 98, 8.—10. T.; Der praktische Blumenfreund 96; Was soll ich dir ins Album schreiben? 97; Illust. Taschenbuch der Gift- u. Heilpflanzen 99; (mit Henck): Hilfsb. f. den naturkundl. Unterr. I. Zoologie 99; II. Botanik 99.

Schlobach, Otto, /, Pastor. Finsterwalde. (Frankfurt a. O. 14/8 35.)

Schloemp, Edwin (Pf. Hugo Viktor), /, Red.-Vertr. Leipzig, Wintergartenstr. 8. (Schliewe 22/7 38.) **V**: Ital. Wanderbilder 60; Anti Gallica 70; Was sich der Circus erzählt 75/78; Uns. Heim im Schmuck der Kunst 82; Wiener Ausstellungsbilder 92. **H**: Deutsches Land und deutsche Lieder 75; Bäder u. Sommerfrischen 80; Wagners Heldengestalten, Frauengestalten, Nibelungenbilder, Parsifalbilder 87/88; G. Freytag-Galerie, 26. Aufl. 75/80. ()

Schlößer, Rudolf, dtsche Ψ, Theater♛, Wagneriana, Dr. phil., UDoz. Jena, Kaiser Wilhelmstr. 9. (Elberfeld 11/6 67.) **V**: Z. Gesch. u. Kritik v. F. W. Gotters Merope 90; F. W. Gotters Leben u. Werke 94; Vom Hamburger Nationaltheater zur Gothaer Hofbühne 95. **H**: Goethe-Diderot, Rameaus Neffe u. Versuch über die Malerei (Weimar. Goethe-Ausg. Bd. 45.) 00.

Schlossar, Anton, ♆, Kult.- u. Litt.♛, Dr. jur., UBibl. Kustos. Graz, Nibelungengasse 8. (Troppau 27/6 49.) **V**: Innerösterr. Stadtleben v. 100 Jahren 77; Speise und Trank vergangener Zeiten in Deutschland 77; Erzh. Joh. v. Oesterr. u. s. Einfluß 78; Cornelia, Ged. 78; Oesterr. Kult.- u. Litt.-Bilder 79; Steiermark im dtsch. Liede 80; Erzherz. Joh. Bapt. v. Oesterr. 80; Erzherz. Joh. im Liede 82; J. G. Seidl 82; Steierm. Bäder 83; Kultur- u. Sittenbilder a Steiermark 85; Histor. u. geogr. Litt. v. Steiermark 86; Steierm. Industrie- u. Gewerbeverein 87; Styrias Huldigung, Festsp. 87; Graz 89; 100 Jahre deutscher Dichtung in Steiermark 1785—1885 93; Nik. Lenaus Briefe an G. u. Emilie v. Reinbeck 96; Briefwechsel zwisch. Erzherzog Joh. u. Ant. Graf Prokesch-Osten I 98. **H**: Deutsche Volkslieder aus Steiermark 81; Dtsche Volksschauspiele in Steiermark gesammelt 91 II.

Schloßberger, Aug. v., ♛, Dr. jur., Dir. d. Kgl. Geh. Haus- u. Staatsarchivs. Stuttgart, Uhlandstr. 1. (ebda 14/8 27.) **H**: Vorarb. z. Württ. Landrecht v. 1. Juni 1610 (m. v. Faber) 59; Archivalische Nachlese z. Schillerlitt. 77; Neu aufgefund. Urkunden über Schiller u. seine Familie 84; Briefwechsel der Königin Katharina u. Jérômes, sowie d. Napoleons I. mit Friedr. v. Württ. 86/87 III; Polit. u. milit. Korresp. Friedr. v. Württ. mit Napoleon I. 1805/13 89; Prinz Karl von Württ. 89.

Schlosser, Christ., s. E. Döring.

Schlosser, Hein., Altertumskde. Drulingen, Els. (Harskirchen 7/4 42.)

Schlosser, Julius v., Kunst♛, Dr. phil., Kustos a. k. k. kunsthistor. Hofmuseum, U.-Doz. Wien VIII, Daungasse 2. (ebda 23/9 66.) **V**: Mod. Märchen 87; Abendländ. Klosteranlage d. frühen MA. 89; Beiträge zur Kunstgesch. 91; Schriftquellen z. Gesch. d. Karoling. Kunst 92; Quellenbuch z. Kunstgesch. 94; (mit Prof. D. H. Müller:) Die Haggadah von Sarajevo 98.

Schloz, Emil, Geschichtl. Roman, Notar. Ebersbach a. d. Fils, Wrtt. (Baltmannsweiler, Wrtt. 27/12 61.) **V**: Was die Tannen rauschen, Schwarzwaldgesch. 93, 4. A. 95; D. Kampf um die Stettenburg oder die Hohenloher u. Graf Eberhard im Bart, hist. R. 97; Schwabenalb, Hist. u. Sagen 97.

Schlüren, Erwin Karl Friedr., PA., ♛, ◧, Ψ, ♆, Erz., Essay, Kritik, Oberprä-

zeptor am Kgl. Gymnas. Reutlingen, Württ., Tübingerstr. 102 I. (Stuttgart 18/8 58.)

Schlüter, Arnold, Hippologie, Rittm. a. D., Kgl. Gestütsdir. Gudwallen in Ostpreußen. (Rade vorm Wald 16/9 60.) **W:** Training des Pferdes für Sport, Zucht u. Gebrauchszweck 96, 2. A. 98.

Schlüter, Clemens, ▲, Dr. phil., o. UP. Bonn. (3/6 35.) **W:** D. jüngsten Ammoneen Deutschlands 67; Cephalopoden d. oberen dtsch. Kreide 72/77 II; Kreidebivalven 77; D. Echiniden d. nordd. Kreide 83/92; Anthozoen d. rhein. Mittel-Devon 89. ()

Schlüter, Wolfgang, Germanistik, Dr. phil., UBiblioth. Dorpat (Jurjew), Mühlenstr. 11. (Hannover 9/8 48.) **W:** Die mit dem Suffixe ja gebildeten deut. Nomina 75; Meister Stephans Schachbuch 84/89 u. Glossar dazu; Untersuchungen z. Geschichte der altsächs. Sprache I 92; Altsächs. Teil der Laut- u. Formenlehre der altgerman. Dialekte, hg. v. Dieter, 98.

Schlumberger, Joh. v., ♛, Dr. jur., StaatsR. Gebweiler, Elsaß. (Mülhausen 23/2 19.) **W:** Seraphin Dietlers Chronik des Klosters Schönensteinbach 97; Dominikanerchronik von Gebweiler 98. ()

Schlutius, Kurt, Dr. med. Crefeld. **W:** Nordseebäder der Insel Amrum 94. ()

Schlutow, Heinrich, Dresden, Johann Georgenallee 21 III. ()

Schmädel, Joseph Ritter v., VB., PA., Architekt. München, Heßstr. 6. (Regensburg 10/1 47.) ()

Schmal, Adolf (Pf. Filius), VB., CC., Sport, Red. d. „N. W. Tagebl." **Mith:** d. „Allgem. Automobil-Ztg.", Reiseschild., Humor. Wien I, Rothenthurmstraße, Steyrerhof. (Dortmund 18/9 72.)

Schmal, Johs. A., VB., CC., PA., DDeL., ✪, Roman, Red. d. „N. W. Tagebl." Wien I, Steyrerhof. (Rheinpreußen 23/9 44.) **W:** Wallenstein vor Schwabach 88; Bürger u. Studenten, 2. A. 90; Unter Menschenfressern (m. Westmark) 92; Schützenlisl 98; Muth, preisgekr. Dichtg 99.

Schmalbach, Jul., Red. d. „Nationallib. Korrespondenz". Berlin W, Köthenerstr. 27 H 1. (Schwanfeld 10/8 52.) ()

Schmalstieg, P. Bartholomäus, (k.), Augustinerordenspriester (Pf Franz von Bodungen), ✝ u. Sozialpolitik, Red. d. „Haus d. hl. Familie". Germershausen, Hann., Unter-Eichsfeld. (Gr. Bodungen, Prov. Sachsen 6/4 71.) *

Schmarsow, Aug., Kunst♛, Dr. phil., o. UP., Dir. d. kunsthistor. Instit. Leipzig, Bismarckstr. 1. (Schildfeld 26/5 53.) **W:** Leibniz u. Schotelius 77; Raffael u. Pinturicchio in Siena 80; Pinturicchio in Rom 82; Melozzo da Forli 86; Donatello 86; G. Santi der Vater Raffaels 87; S. Martin v. Lucca und die Anfänge der toskan. Skulptur im MA. 89; Die Kunstgesch. an uns. Hochschulen 91; Bildwerke des Naumburger Domes 92; Wesen der architekt. Schöpfung 93; Masaccio-Studien 95 ff. V; Beiträge zur Aesthetik der bild. Künste I. Zur Frage nach dem Malerischen 96, II. Barock und Rokoko 97. **H:** Fr. Albertini, Opusculum de mirabilibus novae urbis Romae 86; Ital. Forschungen zur Kunstgesch. 90, Meisterwerke deut. Bildnerei d. MA. 92; Festschrift zu Ehren des kunsthistor. Instit. in Florenz 98.

Schmasow, Alfred, ✪. Berlin S, Planufer 27. (ebda 5/1 63.) **W:** Der Rettungsball; J. d. Kantine; Kasernenschwänke; D. Erbtante; Der Schnapsteufel; Ein alter Sünder; Kaiserwetter, Schw. 94; Im Loreley-Felsen 94; Schlaraffen-Humor, Orig.-Deklamatorium 95; Mod. Jungfrauen 97; Majestät kommt 97. ()

Schmeckebier, Frl. Hedwig (Pf. Hedwig Erlin), VB., ✍, Nov., Roman. Berlin W, Göbenstr. 22 II. (Gommern 18/4 73.) **W:** Kinderseelen, R. 96; D. Mut zum Glück, R. 97. ()

Schmeding, Otto Herm. Friedr., 🎓, Prf., Dr. phil., Real GLehr. a. D. Duisburg, Friedr. Wilh.-Str. 59. (Altenhundorf 8/10 24.) **W:** Drei Monate in Rom 67; Z. Frage der formalen Bildung 82; Klass. Bildung in der Gegenwart 85; Aufenthalt d. Neuphilologen u. die Studien mod. Sprachen im Auslande 89; Bedenken v. Goßlers geg. die Aufhebung des Gymnasialmonopols 90; Die neuesten Forschungen über d. klass. Altertum 97; Zum 100. Geb.-Tage Dr. Ed. Benekes 98.

Schmeger, Josef (Pf. J. S. Holmeger), Nov., k. u. k. Oberleut. d. A. Wien XVIII, Sternwartestr. 34. (ebda 7/6 65.) *

Schmeidel, Victor Ritter v. (Pf. Ernst Koller), Roman, Journalist, k. k. Gerichts-Sekretär. Graz. (Thyrnau 27/10 56.) **W:** Taubstumm 87; Petition d. obersteir. Jägertages 93; D. Grazer Männergesangver. 1846/96 96.

Schmekel, August, ⁂, Dr. phil., ao. UP. Greifswald, Burgstr. 14. (Jastrow, WPr. 29/10 57.) **W:** De Ovidiana Pythagorae doctrinae adumbratione 85; Die Philosophie d. mittleren Stoa 92.

Schmeltz, Johs Dietrich Eduard, Ethnographie, Dr. phil., Dir. d. ethnogr. Reichsmus., Red. d. „Internat. Archivs f. Ethnographie". Leiden, Rapenburg 69. (Hamburg 17/5 39.)

Schmelzer, Otto, Politik, ✍, Dr. phil., Red. Berlin-Schöneberg, Belzigerstr. 4. (Derenburg a. H. 19/12 50.)

Schmertosch, Richard, Dr. phil., RealschulOLehrer. Pirma, S. **W:** Denkschriften franz. Réfugiés zu d. Friedensverhandlungen zu Rijswijk 98. (*)

Schmerz, Leopold, Naturw., Prof. u. Schulinspektor. Brünn, Schmerlingstr. 43. (ebda 26/9 44.) **V**: Naturgeschichtl. Charakterbilder 79 II; Die Adeligen des grün. Reiches 81; Unsere Kinder 82; Reisebild. e. fröhl. Gesellen 82; Böse Sieben 99. *

Schmettau, Olga Martha v., geb. Gräfin von Strachwitz (Pf. Martha Strachwitz u. M. von Tiefenberg), ♕, ○, Roman. Charlottenburg, Schloßstr. 60. (Zürich 23/11 1800.) **V**: Ged. 98; Miserere 98; Das Weib, Dicht. 00. *

Schmick, Jak. Heinr., Ψ, ▲, ⁂, Dr. phil., GP., RealGOLehrer a. D. Cöln a. Rh., Trutzenberg 3. (Siegen 27/8 24.) **V**: Umsetzg d. Meere 69; Thatsachen u. Beobachtgen 2c. 70; N. Theorie d. säkular. Schwankungen 2c. 72, 2. A. 79; Das Flutphänomen 2c. 74, 2. A. 79; Aralo-Kaspi-Niederung u. ihre Befunde 2c. 74; Gezeiten 2c. 76; Mond als glänzender Beleg 2c. 76; Sonne u. Mond als Bildner der Erdschale 78; Wissen für einen Glauben 78, 2. A. u. d. T.: Unsterblichkeit d. Seele 84, 3. A. 90; Planet Mars eine zweite Erde 79; Nachbarwelten als gegenseitige Gestalter 80; 100 dtsche Dichtgn, metrisch ins Engl. übers. 81; 100 Texte z. Uebers. ins Engl. 83; Ist der Tod ein Ende oder nicht? 88, 6. A. 90; Geist oder Stoff? 89; Erde kein Abschluß 90; D. nachird. Fortdauer der Persönlichkeit 91; Mundartl. lyr. u. dram. Ged. 87/93 III; Augenschein und Wirklichkeit, Darlegungen f. Nichtgelehrte I Die Erde u. ihre Lebewelt 96. ()

Schmid, Alois, (k.), ⁂, ✝, D., o. UP., erzbisch. geistl. R. München, Schellingstr. 22. (22/12 25.) **V**: Bistumssynode 50/51; Entwickelungsgesch. d. Hegelschen Logik 58; Wissenschaftl. Richtungen auf dem Gebiete d. Katholizismus 62; Wissenschaft u. Autorität 68; Untersuchungen üb. den letzten Gewißheitsgrund des Offenbarungsglaubens 79; Erkenntnislehre 90 II.

Schmid, Alois, Nov., 𝒻, M. d. R. Zaumberg b. Immenstadt, B. (ebda 2/6 54.) **V**: Bilder aus dem Allgäu, Erz. 88/93 II. ()

Schmid, Andreas, (k.), ✝, o. UP. München, Ludwigsstr. 19. (Zaumberg 9/1 40.) **V**: Christl. Altar u. s. Schmuck 71; Gesch. d. Georgianums in München 94; Ceremoniale f. Priester, Leviten u. Minister. 96, 2. A. 97; Relig. Sinnsprüche 99.

Schmid, P. Bernard, (k.), OSB., Stiftsbibl. Scheyern, O.-Bayern. (Regen 19/9 28.) **V**: Lehrbuch d. kath. Moraltheol. 68, 2. A. 78; Prompt. Bened. 72; Moral. Verbindlichk. der menschl. Gesetze 77; Grundlinien der Patrologie 79, 5. A. 98; Prakt. Teichwirt, 2. A. 91; Armand Jean le Bouthillier de Rancé 97; Das Buch d. Sprüche Salomos 98; Das Buch Tobias, erkl. 99.

Schmid, Carl Georg Rich., Altklass. Ψ, u. 🕮, Dr. phil., Tutor am Kais. Histor. philolog. Institut, OLehr., Staatsrat. St. Petersburg, Universitätsquai 11. (Göppingen 22/8 36.) **V**: Syntax der griechisch. Sprache f. d. Schule 70; Gesch. der russ. Mittelsch. f. Knaben 76/86, d. russ. Mädchenschulwesens 86; Homers Odyssee mit Anmerkungen, B. I—IX (russ.) 78 f.; Reform der russ. Universitäten 84; Gesch. d. Erziehung Bd. II ff. 89/98.

Schmid, Caroline, verehel. Frau Dr. Fasser (Pf. Erwin v. Steinau), 𝒻, Volksschullehrerin. Wien XIII/6, Feldmühlgasse 17. (Preßburg 14/11 55.)

Schmid, Frau Cordula, geb. Wöhler (Pf. Cordula Peregrina), (k.). Schwaz, Tirol. (Malchin 45.) **V**: Gesch. d. hl. Notburga 76; N. Gebhardsbuch 78; Weg nach Golgatha 78; Auf d. Sillberg 79; Kirchenjahr in Liedern 79; Anna, Erz. 80; Krippe u. Altar 80, 2. A. 91; Was das ewige Licht erzählt 85, 7. A. 91; Stücklein Volksleben aus den Tirolerbergen 87; Kath. Haus- u. Herzensleben 88; Lilie des heil. Antonius, Sonntagskind, Vinzenzius u. Paula, Erz. 89; Wahre Volksbeglückung, Betrachtung, Gebet u. Lied f. d. christl. Arbeiterstand 89; Seraph. Vergißmeinnicht 90; Der gottgeweihte Monat 91; Friedhofblüten 92. ()

Schmid, Frz, (k.), Dogmatik, ⁂, D., Dr. phil., Prof. Brixen. (Terenten, Tirol 5/10 44.) **V**: De inspiratione Bibliorum 85; Solutio casuum 86/93; Quaestiones selectae ex Dogmatica 91; Christus als Prophet 92; D. Wirksamkeit d. Bittgebetes 95; D. Sakramentalien 96; Die außerord. Heilswege 99. **Ue**: D. durchbohrte Herz Jesu 86, 3. A. 98.

Schmid, Franz, Staatswissensch., Dr. phil., Prof., Bibliothekar. Stuttgart, Olgastr. 7 II. (Saulgau 28/8 68.) **V**: Zur Reform der Württ. Gemeindesteuern 96. (*)

Schmid, Friedrich, 🖃 u. Finanzwesen, Sekretär d. Oesterr.-ung. Bank. Wien II, Castellezgasse 19. (Preßburg in Ungarn 23/7 54.) **V**: D. Genossenschaftssysteme Schulze-Delitzsch u. Raiffeisen 88; D. Agioreserve der Oesterr.-ungar. Bank 98.

Schmid, Giuf. (Pf. Ferrari), **Ue**: ISp., Red. d. „Settimana". München, Neuthurmstr. 2 II. (Rom 28/10 42.) **V**: Grammat. tedesca ad uso degli Ital. 72, 4. A. 89.

Schmid, Hedda v., s. Hedda v. Riesemann.

Schmid, P. Hugo (k.), OSB., ♕, Bibliothekar. Kremsmünster. (Pfarrkirchen 22/11 40.) **V**: Catal. codicum manuscr. i. Bibl. monast. Cremifan. I 1—3 77/81.

Schmid, J. Georg (Pf. Hans Freimann), 🕮, 🖃, **Ue**: EF, Reallehrer, Red. v. „Der Friede". St. Gallen, Museumstr. 33. (Flawil 16/5 48.) **V**: Hilfslehrmittel f. d. Sprachunterr. 76; Welches ist die beste Primarschul-Organisation? 78; Wirtschaftswesen der Schweiz 81; Volkswirtsch. Bedeutung d.

Eucalypten 86; Stiefkinder d. Familie u. der Schule 88; Annoncen u. Reklame 92; Kleinkinder-Erziehg; Taschenbch f. Freunde des Friedens 90. ()

Schmid, Joh. Mich., (k.), Orientalia, Pfr. u. griech.-melchitisch-kath. Ehrenkanonikus v. Panéas (Cäsarea Philippi in Paläst.). Fronstetten, Post Deggendorf, Nied.-Bayern. (Neu-Oetting 31/1 43.) **V**: Heil. Reden d. Joh. Mandakuni 71; Reden u. Lehren d. hl. Gregorius d. Erleuchters 72.

Schmid, Jos., (k.), ♛, Dr. phil., Dekan. Ringingen b. Blaubeuren. (Dischingen, Württb. 7/3 53.) **V**: Personen-, Orts- und Sachreg. z. Tüb.-Theol. Quartalschr. 95.

Schmid, Jos. (Pf. Jos. Schmid-Braunfels), ⚲, ⚒, **Ue**: Czech., Magistratsbeamt. Wien III, Rennweg 39 u. Braunseifen, Mähren. (ebda 29/11 71.) ()

Schmid, Max, Kunst♛, Dr. phil., TH-SchP. Aachen. (Weimar 3/10 60.) **V**: Die Geburt Christi in der bild. Kunst 90; Meisterwerke d. dekorat. Skulptur im Trocadero 95; A. Rethel 97; Allg. Kunstgesch. 98; M. Klinger 99.

Schmid, Moritz, (k.), Publizistik, ✉, Red. d. „Arbeiter" u. des „D. Eisenbahner". München, Holzhofstr. 1. (Kolbermoor b. Rosenheim 22/4 71.) **V**: Die Lage d. Taglohn-Bediensteten u. Arb. a. d. Kgl. bayr. Staatsbahn 99.

Schmid, Otto, PA., Musik, Musikreferent der „Neuest. Nachr." Dresden-A., Mathildenstr. 9 I. (ebda 6/5 58.) **V**: Th. Koschat 87; Ed. Kretschmer 90; Mary Krebs 92; Bunte Blätter 93; M. Haydn 95/97/99; Musik a. sächs. Hof 98/99 II.

Schmid, Paul, VB., ⚖, RA., bis 1895 Red. d. „Zeitschr. f. gewerbl. Rechtsschutz". Berlin W, Behrenstr. 53. (Weimar 28/10 61.) **V**: Die Gesetze z. Schutz des gewerbl. Eigentums 97; Die Entwicklung des Geschmacksmusterschutzes in Deutschland 96; Der Schutz der gewerbl. Urheberrechte des In- u. Auslandes 99; Warenzeichenrecht u. unlauterer Wettbewerb nach d. Gesetzgebg aller Länder 99.

Schmid, Rud., ✝, ⁂, ♛, ▲, Biogr., D. h. c., Prälat, OHofPred. a. D. Stuttgart, Kriegsbergstr 38. (Altensteig 17/1 28.) **V**: Geologie u. bibl. Schöpfungsbericht 75, 2. A. 77; D. Darwinischen Theorien 76; Soolbad Schwäb. Hall 80, 2. A. 83; Gesch. d. Klost. u. Semin. Schönthal (m. Bossert u. Paulus) 84; Abh. u. Ged. von Ad. Bacmeister (m. Hartmann u. Klaiber) 86; Alttest. Religionsunterr. 89.

Schmid, Theod., (k.), SJ., Musik, Aesthetik, Prf., Musikdir. Feldkirch, Pensionat Stella matutina. (Dillingen 9/11 37.) **V**: Kunstwerk der Zukunft u. s. Meister 85. ()

Schmid, W. Ψ, Dr. phil., o. UP. Tübingen, Hirschauerstr. 3. (Künzelsau 24/2 59.) **V**: Atticismus in s. Hauptvertretern v. Dionysius v. Halikarnaß bis auf d. zweiten Philostratus 87/96 IV, Registerbnd 97; Kulturgesch. Zusammenhang u. Bedeutg der griech. Renaissance in d. Römerzeit 98.

Schmid-Braunfels, Joseph, s. Joseph Schmid.

Schmidinger, Jos. Mich., (k.), 🖹, Red. d. „Raphael" u. „Raphael-Kal. für junge Arb." Donauwörth. (Gaißau 24/12 60.) **V**: Eine Gräfin als Vorbild für bürgerl. Frauen 95; Poetisch. Primizstrauß 96.

Schmidkunz, Hans (Pf. Hans Isarius), ⁂, 🖹, Dr. phil. Berlin-Wilmersdorf, Bingerstr. 8. (Wien 7/2 63.) **V**: Analyt. u. synthet. Phantasie 89; Ueb. d. Abstraktion 89; Psychol. der Suggestion 92; Hypnotismus in gemeinfaßl. Darstellg 92. **H**: Gegen den Materialismus 92; D. Hume 93; Mitt. d. Verb. f. Hochschul-Pädagogik 99.

Schmidt, Adolf, Dr. phil., Litt.♛, Bibliograph., Hofbibliothekar. Darmstadt, Wilhelminenstr. 8. (ebda 27/12 57.)

Schmidt, Adolf, ⚖, Dr. jur. u. Dr. phil. h. c., GehR., o. UP. Leipzig, Beethovenstr. 1. (Altstadt i. S.-Weimar 4/11 11.) **V**: De successione fisci in bona vacantia 36; Ausg. der Rede Ciceros pro Roscio Comoedo 40; Civilist. Abhandlungen 41; Interdiktenverfahren der Römer 53; Das formelle Recht der Noterben 62; D. Pflichtteilsrecht d. Patronus 68; Das Hauskind in mancipio 79; Die legis actio per iudicis postulationem 81; Zur Lehre vom Gewohnheitsrecht 81; Zum internationalen Recht der Römer 88; Ueb. die Superficies 90; D. Anfänge der bonorum possessio 96.

Schmidt, Albert (Pf. Alb. Dankwarth), Red. d. „Görlitzer Nachr. u. Anzeiger". Görlitz, Postplatz 19. ()

Schmidt, Alb., VB., ⚲, 🖊, Nov., Reiseskizzen, LGDir. Schwerin, Friedrich-Franzstr. 14. (Güstrow 3/9 36.) **V**: Dante, Dr. 74; Marfa, Dr. 76; Unter der Maske, L. 78; Die Scharfensteiner, Dr. 90. ()

Schmidt, Alexander, 🖻 und ⚙, Prof., Red. d. „Sprechsaal". Coburg. (Sonneberg 14/2 33.) **V**: Keramik a. d. Paris. Weltausstellg 1878 78; Farbige Bildwerke 85. ()

Schmidt, Alexis, BP., ⁂, Dr. phil. Berlin-Friedenau, Wielandstr. 18. (5/7 18.) **V**: Beleuchtg d. neuen Schellinglehre von Seiten d. Philos. u. Theol. 83. ()

Schmidt, Arthur, ⚖, Dr. jur., o. UP., Mitgl. d. I. Kammer d. Landstände u. des großh. Verwaltgsgerichtshofs. Gießen, Lonystr. 18. (Leipzig 20/5 61.) **V**: Grundsätze über d. Schadenersatz in den Volksrechten 85; Recht des Ueberhangs u. Ueberfalls 86; Echte Not 88; Kirchenrechtl. Quellen des Großh. Hessen 81, mit Ergänzgsh. 95; Austritt a. d. Kirche 92; D. gesch. Grundlagen des bürgerl. Rechts im Großh. Hessen 93;

Medizin. aus deutschen Rechtsquellen 96.

Schmidt, Aug., ⚲, /, Postdir. Nürnberg, Theresienstr. 14. (Windsbach 7/5 34.) **V:** Süd u. Nord, Singsp. 75; Krank am Herzen, Dr. 76; Schulden, Sch. 79; Jubiläum, L. 81; Anno 1801, Vst. 82; Berelinde, Tr. 83; Romane: Alexis 81; Latschenhof 83; Anno 1801 84; Zwei um Einen 85; Malers Tochter 87; Ehre Gebot 88; Erste Kuß 89; Alte Liebe 90; Ein Ausstand 92; Seelenwanderungen 93; Knödel u. Schwammerling, Hum. 94; Sigmund v. Birken 94; Die Extra'n, Hum. 95; Die Pflegekinder, R. 96; Feldpostерlebnisse 97; Sachsen in Tirol 98.

Schmidt, Bernh., klass. Ψ, Litt.♛, Dr. phil., o. UP., GehHofR. Freiburg i. B. (Jena 30/1 37.) **V:** De emend. Senecae tragoed. ratione 60; Observat. crit. in Senecae trag. 65; Volksleben der Neugriechen u. d. hellen. Altert. 71; Griech. Märchen, Sagen u. Volkslieder 77; Thorfrage in d. Topogr. Athens 79; Begriff u. Wesen d. klass. Philol. 79; Catulli carmina 87; Korkyräische Studien 90; Die Insel Zakynthos 99.

Schmidt, Berthold, ♛, Dr. phil., Fürstl. Reuß. ArchivR. Schleiz, Reuß j. L. (Ivenack 12/1 56.) **V:** Arnold v. Quedlinburg u. d. ältesten Nachrichten zur Gesch. d. Reuß. Hauses 83; Urkundenbuch d. Vögte v. Weida, Gera u. Plauen 85/92 II; Burggraf Heinrich IV. zu Meißen, Oberstkanzler der Krone Böhmen 88; Reiseerinnerungen Heinr. Reuß Posthumus aus d. Zeit v. 1593/1616 90; Gesch. d. Klosters Cronschwitz 92; Das Reuß. Wappen u. d. Reuß. Landesfarben 92; Zerstörg d. Stadt Gera i. sächs. Bruderkriege 1450 94; Graf Heinr. XXVI. Reuß-Ebersdorf 96; Graf Heinrich VI. Reuß. ä. L., der Held von Zenta 97. ()

Schmidt, Carl (Pf. K. Schmidt-Buhl), PA., ChefRed. u. Verl. d. „Beobachter". Stuttgart, Wächterstr. 8 III. (Ludwigsburg 8/10 55.) **V:** Ung'schminkt, Volksgesch. a. Schwaben 98; Von d. Zugspitze in die Dolomiten 99.

Schmidt, Carl Eugen, ✝, ⚲, ⁂, Essays, ev.-luth. Pfarr. Preßburg II, Nonnenbahn 23. (ebda 29/10 65.) **V:** Auf dunklen Pfaden, Ged. 85; Predigten 86, 90, 92, 93, 94, 97; Unterm Kreuz 95; Weß soll ich mich trösten 95; Erinnerung 95; Christl. Religionslehre (ung.) 96, 2. A. 98; Leitfaden für Confirmanden (Neubearb.). 5. A. 98; Haus- u. Berufsordnung d. Diak.-Mutterhauses zu Preßburg (m. C. Ph. Hoffmann) 97. **Red.:** Christl. Gesangb. f. ev. Gem. A. B. 95, 2. A. 99. **H:** Der Friedensbote, Kirchl. Volksbibl. f. ev. Gem. A. B. in Ungarn.

Schmidt, Conrad Martin, /, Red. d. „Bresl. Gen.-Anz." Breslau, Kreuzstr. 47. (Tannhausen 29/4 73.) (*)

Schmidt, Curt (Pf. Wilh. Laurin), Humor, /, ⚲. Dresden, Metzerstr. 3 II. (Freiberg, Sachs. 27/11 75) **V:** Spindel u. Schwert, Liedersp. 99.

Schmidt, P. Edm., (k.), OSB., Kirchen♛, GP. Metten, Nied.-Bay. (Limburg a. L. 20/11 44.) **V:** Ueb. die wiss. Bildg d. heil. Benedikt 86/87 II. **Ue:** Regel d. heil. Benedikt 91, 2. A. 93; Regula s. Bened. iuxta antiq. codices recognita 92. ()

Schmidt, Frau Elisabeth, ⚲. Leipzig, Weststr. 4. (Eisleben 17/10 57.) **V:** Bismarcklieder 95; Gern gesehene Gäste 96; Jubelsang und Feierklang 97.

Schmidt, Erich, Litt.♛, Dr. phil., o. UP. **Mith.:** „Quellen u. Forschgen z. Sprach- und Kulturgeschichte d. german. Völker", „Weim. Goethe-Ausg." Berlin W, Matthäikirchstr. 8. (Jena 20/6 53.) **V:** Reimar v. Hagenau u. H. v. Rugge 74; Richardson, Rousseau u. Goethe 75; H. L. Wagner, 2. A. 79; Lenz u. Klinger 79; Beiträge zur Kenntnis d. Klopstockschen Jugd-Lyrik 80; Lessing, Gesch. f. Lebens u. f. Schriften 84/92 II; Charakteristiken 86, 2. A. 00; **H:** Schriften d. Goethe-Gesellsch., Goethes Faust in ursprüngl. Gestalt 87, 4. A. 99; Lessings Voltaire-Uebersetzung 92; Goezes Streitschriften gegen Lessing 93; Uhlands Gedichte 98.

Schmidt, Ernst, ⚗ u. Pharmacie, Dr. phil., o. UP., GRegR. Marburg a. L., Marbacherweg 23. (Halle a. S. 13/7 45.) **V:** Ausführl. Lehrb. der pharmaceut. Chemie 80/94; Anleitg z. qualitat. Analyse 85/90. ()

Schmidt, Ernst, Red. Berlin-Schöneberg, Mühlenstr. 18. (*)

Schmidt, P. Expeditus (Pf. P. Fr. Revocatus), (k.), relig. ⚲, OFM. Klost. Engelberg, Unterfranken. (Zittau 3/7 68.) **V:** Blüten vom Stamme des Kreuzes 95.

Schmidt, Friedr. v., (k.), Litt.♛, Pfr. a. D. München, Preysingstr. 74 II. (Berlin 6/3 35.) **H:** Pfeffel, ausgew. poet. Wke 73; Krummacher, Parabeln 74; Strachwitz, Ged. 77; Luther, Tischreden 78; Feuchtersleben, Diätetik 79; Alex. v. Württemberg, Ged. 80; Gerhardt, geistl. Lied. 82; Oehlenschläger, Corregio; Tieck, d. Gesellsch. a. d. Lande 84; A. Droste-Hülshoff, Ged. 84. **Ue:** Conferenz der Bischöfe der anglikan. Kirchengemeinsch. i. Lambeth-Palast z. Lond. 88 f.

Schmidt, Fritz, s. Max. Dittrich.

Schmidt, Fritz, Photograph., ThSchP. Karlsruhe, B. (Breslau 9/9 61.) **V:** Compendium d. prakt. Photogr. 91, 6. A. 99; Photogr. Fehlerbuch I 95, II 99.

Schmidt, Georg, Genealogie, Heraldik, Orts♛, Prähistorie, ✝, Dr. phil., Pastor. Sachsenburg. (Halle 22/3 38.) **V:** Die Familie v. Bismarck 88; Die Familie von Zobeltitz 88; Die Familie von dem Borne 88; Urkundenbuch dieser Fam. 89; Die Fa-

milie v. Dechen 90; Geschichtl. u. Vorgeschichtl. v. Merseburg 90; Urkundenbuch d. Fam. v. Klitzing 91; D. Fam. v. Wuthenau 93; Burgscheidungen 94, 2. A. 99; Ahnentafeln der Gr. v. der Schulenburg-Vitzenburg u. der Familie v. Senfft-Pilsach 95; Gräfl. Familie v. Hohenthal 96; Stammtafel der Familie v. Wulffen (Hans Reindorf) 95, dto. (Herzogt. Magdeburg) 96; Ahnentafeln der Familien Gr. Pfeil, Gr. Törring, Gr. Schaffgotsch, Gr. Seherr-Thoß 96; Schönhausen u. die Familie v. Bismarck 96, 2. A. 98; Stammtafeln u. Wappen d. Geschlechtes v. d. Schulenburg 97; Stammtafel d. Fam. v. Wulffen (Lebus) 97; Geschlecht v. d. Schulenburg 99.

Schmidt, Georg B., Chirurgie, Dr. med., UDoz. Heidelberg, Hauptstr. 97. (Leipzig $^{18}/_{3}$ 60.) **B**: Ueber die Geschwülste der Brustdrüse 88; Beiträge z. Gallenblasenchirurgie 96.

Schmidt, Gustav (Pf. Gust. Bärwinkel), Humor., Red. Leipzig-Reudnitz, Oststr. 46 II. (Leipzig $^{29}/_{5}$ 72.) **B**: Bebelsburg 91; Praxis d. Zeitschriften-Verlegers 98; Der Zeitungs-Verleger 99; Die Vermehrg d. Kundschaft 99; Handb. f. Inserenten 99.

Schmidt, Gust. H., ✉, Statistik, Rechts-♛, Dr. phil., UDoz., H: d. „Mitteilungen des statist. Amtes der Stadt Mannheim". **MitH**: d. „Statist. Jahrb. DtscherStädte" u. der „Bibl. für Sozialwissenschaften". Bern, Balmweg 8. (Eutin $^{5}/_{4}$ 61.) **B**: Z. Agrargesch. Lübecks und Ostholsteins 87; Statistik des Consums in Lübeck 91; Die Notwendigkeit einer Erweiterung der Bevölkerungsstatistik 94; Einführung in die Kriminalstatistik 94; Statistik als Lehrfach 94; Schweiz i. Lichte d. Statistik 94; Wohnungsverhältn., das Gewerbewesen u. die Arbeitslosigkeit in Mannheim 97; Volkswirtsch. Folgen der Regulierung d. Oberrheins u. anschließender Kanalbauten 97; Schweiz. Gewerbezählung 98. ()

Schmidt, G. W. C. (Pf. Schmidt-Eberhardt), ♀, Erz, Ψ, priv. Institutsdirektor, H: „Statist. Jahrb. f. dtsche höhere Mädchen- u. Knabensch." u. d. „Pädagog. Anzeiger". Dresden-Plauen, Westendstr. 19. (Ulrichshalben $^{8}/_{3}$ 52.) **B**: Mod. Romantik; Warbick, Henry; Dornröschen, Dichtg; Ein moderner Fallstaff, hum. Erz.; Balladen. ()

Schmidt, G. W. Emil, ♛, ◉, /, Dr. phil., StaatsR., Instit. Prf. St. Petersburg, Wassili-Ostrow, 16. Linie 11. (Berlin $^{12}/_{7}$ 41.) **B**: Schwed.-sächs. Bündnis v. $^{1}/_{9}$ 1631 69; Expedition geg. Chiwa i. Jahre 1873 74; Die St. Petersburger Liedertafel 1840—1890, Festschr. 90.

Schmidt, Hans Georg, ♛, Dr. phil. Sachsenburg, Pr. Sachs. (Luckau $^{24}/_{6}$ 73.) **B**: Fabian v. Dohna 97; Los v. Rom-Bewegung in Oesterreich 99. *

Schmidt, Joh., Ψ, ⚓, GP. Wien IV, Belvederegasse 4. (Dürrmaul $^{28}/_{8}$ 52.) **B**: Commentar z. d. Lebensbeschr. d. Cornelius Nepos 90; Einleitung ꝛc. zu d. Vitae des Cornel. Nepos 90 u. 96; Commentar z. Cäsars Denkwürdigkeiten üb. den gall. Krieg 91 u. 96; Latein. Lesebuch aus Cornelius Nepos u. Q. Curtius Rufus 92; Commentar zur Auswahl aus Xenophon 92; Uebungsb. z. Uebers. a. d. Deutsch. ins Lat. 93. **Bearb.**: Weidners Schulwörterbuch zu Corn. Nepos, 2. A. 99.

Schmidt, Johs, indogerm. Sprachen, Dr. phil., o. UP., GRegR., M. d. Akad. d. W. Berlin W, Lützow-Ufer 24. (Prenzlau $^{29}/_{7}$ 43.) **B**: Gesch. d. indogerm. Vokalismus 71|75 II; Verwandtschaftsverh. der indogermanisch. Sprachen 72; Pluralbildungen d. indogerm. Neutra 89; Kritik d. Sonanten-Theorie 95. ()

Schmidt, Joh., H: d. „Wingolfsblätter", Schloßprediger u. Kreisschulinsp. Dobrilugk, N.-L. (Lindow $^{13}/_{8}$ 48.) ()

Schmidt, Karl, ◧, ✉, /, Dr. phil. Hannover, Lavesstr. 43. (Idstein $^{17}/_{2}$ 33.) **B**: Jedermanns Sparbuch 81; D. Fürst v. Eisen, Tr. 87; Zünftig oder vernünftig? 90; Der kleine George 92; Brot 93. ()

Schmidt, Karl, ✝, ♛, D., Pastor. Goldberg in Meckl. (Rostock $^{19}/_{8}$ 46.) **B**: De apost. decreti sententia et consilio 74; Wittenberg unt. Kurf. Friedr. 77; Anfänge des Christent. in Rom 79; Apostelgesch. unt. d. Gesichtspunkt i. Glaubwürdigkeit 82; Das heil. Blut von Sternberg 92. ()

Schmidt, Karl Eduard, Altertskde, Dr. phil., OLehr., Prf., H: d. „Mitt. d. litt. Ges. Masovia". Lötzen, Ostpr. (Mitschullen $^{28}/_{1}$ 50.) **B**: De Iliadis paraphrasi Bekk. 75; Parallel-Homer 85; Vokabeln zu Cäsar 88 ff.; Vokabeln zu Hom. Odyssee 91 ff.; Von Masurens Seen 91; Vokabeln zu Vergils Aeneis 96; Rominter Haide 98.

Schmidt, Karl Eugen, Humor, Reiseschild. Paris, 61 rue Lepic. (Kreuznach $^{31}/_{3}$ 66.) **B**: E. Streifzug ins Goldland 90; Schambes Klappergässer 95; Vive Montmartre! 99. *

Schmidt, Karl Wilhelm, Kunstwissensch., Dr. phil., Direkt. des kgl. Kupferstichkab. München, Sonnenstr. 18. (Birkenfeld $^{18}/_{7}$ 42.) H: Handzeichnungen ält. Meister 84 ꝛc.; Interess. Formschnitte des 15. Jahrh. 86; Incunabeln d. Kupferstichs 87. ()

Schmidt, Konrad (Pf. Heinrich Meinhard), Pastor d. evang. Gem. Gleiwitz, OSchles. (Schönebek $^{12}/_{3}$ 63.) **B**: Stimme ein. Predigers in d. Wüste (an.) 93; Meine Frau und Ich, Lieder ein. glücklichen Ehemannes 93; Wider den Strom, G. 94. ()

Schmidt, Kurt, Germanist, ♛, Bibliogr., wissensch. Hilfsarb. an der Univ.- u. Landesbibl. Straßburg i. E., Tribu-

nalgasse 2. (Berlin 5/10 65.) **V:** Bibliogr. d. roman. Philologie 87|90. ()

Schmidt, Leopold, Musik♛ u. -Kritik, Dr. phil., Ref. d. „Berl. Tagebl." Berlin SW, Großbeerenstr. 79. (ebda 2|8 60.) **V:** Z. Gesch. d. Märchenoper 95, 2. A. 96; Joseph Haydn 98; Einführung in Bachs H moll-Messe 99; Lebende Tonkünstler 00; Die Instrumente des Orchesters 00. *

Schmidt, Lothar, s. Lothar Goldschmidt.

Schmidt, Ludw., deutsche♛, Dr. phil., Biblioth. a. d. Kgl. öff. Bibl. Dresden, Walpurgisstr. 7 III. (ebda 16/7 62) **V:** Zur Gesch. d. Langobarden 85; Aelteste Gesch. d. Vandalen 88; Urkundenbuch der Stadt Grimma u. d. Klosters Nimbschen 95; Beiträge zur Gesch. der wissensch. Studien in sächs. Klöstern I 97; Kurf. August v. Sachsen als Geograph 98.

Schmidt, Fräul. Marie, VB. (Pf. M. Hartschmidt), Novell., ♛, Privatlehrerin. Wiesbaden, Stiftstr. 9. (Idstein 16|11 29.) **V:** Saligen Gast 77, 2. A. 88; Rosen von Meran, poet. Erz., 3. A. 90; Aus der Schmiede 83, 2. A. 87; Germanias Freier, L. 84; Perle v. Königstein, Erz. 85, 2. A. 87; Hochzeitsreise auf d. Gardasee 90, 2. A. 97; Litter. Charakterbilder 98. **Ue:** H. J. Smith, d'Enambuc, Dr. 95.

Schmidt, Maximilian. Berlin SO, Mariannenplatz 24. (ebda 26|5 60.) **V:** Führer durch Erkner u. Umg. 90; Im Gebiet der Oberspree 91; Gesch. d. athletisch. Sports 91; Bedeutung des Roßfleisches als Nahrungsmittel 91; Roßfleischküche, 4. A. 92; Im Sündenpfuhl d. Weltstadt 92; Julius Krauts 93; Bilder aus d. deut. Reichstag 95; Wanderungen in OBayern u. Tirol 97; Streifzüge im dtschn Alpengebiet 98; Bild. aus d. Schweiz 99; Skizz. v. Seinestrand 99.

Schmidt, Maximil., VB., PA., Volkserz., Humor, Humoreske, Spiel, ☉, Hof-R., Hptm. a. D. München, Sternstr. 40 a. (Eschlkamm 25/2 32.) **V:** Verlobg i. Arrest, L. 75; Kadettenstreich, Singsp.; Knopf im Sacktuch, L. 61; D. dumme Peter, Singsp. 62; Frl. v. Lichtenegg; Latein. Bauer 63; Christkindlsingerin 63, 5. A.; Rasch gefreit, L. 65; Birgitta 67; Glasmacherleut 69; Unter dem roten Kreuz 79; Zehnte Gebot 79 III, 2. A.; Luft. Haft 80; Der vergang. Auditor 80; Schutzgeist v. Oberammergau 80, 3. A.; Johannisnacht 80, 4. A.; Feldherrnhalle 81; Leonhardsritt 81, 3. A.; 's Almstummerl 81, 3. A.; Miesenbacher 81, 3. A.; Knappenliesl 82, 3. A.; Austragstüberl, Sch. 82; Herrgottsmantel 82, 3. A.; Schwanjungfrau 82, 3. A.; Meister Martin 82; Georgithaler 83, 3. A.; Blinde v. Kunterweg 83, 3. A.; Bärenritter 83; Goldene Samstag 83; Wildebraut 84, 2. A. 97; Fischerrosl 84; Scherzlgeiger 84, 2. A. 97; Trankelsümmet 84; Johannisnacht, Sch.; Zuggeist 85, 2. A. 97; Pfingstel-Braut 85; J. Wetterstein 85; Erbe v. Polingsried 85; Musikant v. Tegernsee 86, 2. A.; Weiße Sonntag 86; Altboarische Dialektgedichte; D. Bubenrichter v. Mittenwald 86, 2. A.; Ameisenhexe 87; 's Lieserl v. Ammersee 87; Reisen, welche Lust, Hum. 88; „X", Hum. 88; König Ludwigs I. Walhallafahrt, Festsp. 88; Jachenauer in Griechenland 88; Primiziant 88, 2. A.; D. Bauernkönig, Sch. 88; Mauthner-Flank 89, 2. A.; Im Herzen d. Waldes 90, 2. A.; An d. grünen Isar, Erz. 91; Der Regimentskadett, Hum. 91; Familie Breitsamer, Vst. 91; Das Wunder v. Reichenhall, Erz. 92; Verhängnisvolle Bündel; Am Vermittlungsamte; Im Zwangswege; Kaspar Hauser; Humoresken 92; Haucicka, d. Chodenmädchen, Erz. 93; D. Geiger v. goldenen Steig, Erz. 93, 2. A.; Der 2. Schuß, N. 93; Der Morgenkuß, N. 93; D. Prälatenschatz oder der Student v. Metten, Erz. 94; Der Bettler v. Englmar, Erz. 94; Marie Pettenpeck, Erz. 95; D. Geschwisterkind, Humoreske 95; D. Künischen Freibauern, hist. Erz. 95; Dorfkabale, Erz. 96; Vitus, Erz. 97; Der Reismüller, Erz. 98; Humor, lust. Geschichten 99; Himmelsbrand, E. 99; Neue Volksausg. d. ges. Wke.

Schmidt, Othmar, Red. Berlin-Rixdorf, Herzbergstr. 11 III. (*)

Schmidt, Otto, △, u. kgl. Bauschul-Lehrer. Posen. (Berlin 4|6 45.) **V:** Comptoirhandb. f. Bautechniker 78; Fremdw.-Buch f. Bautechn. 79; Bauveranschlag. 79; Abr. d. Hochbaues 80; Verband d. Mauersteine 80; Verwendg d. neueren Formsteine 81; Giebelausbildgen 81; Formen d. Quaderbaues 82; Formen des Holzbaues 82; Mechanische Technologie 83; Ausführung der Bauzeichnung 86; Eindeckung d. Dächer 86; Arbeiten des Maurers 87; Arbeiten des Zimmermanns 87; Isometrisches Zeichnen 88; Werkzeichnungen des Bauhandwerkers 90; D. Dachrinnen in Werkzeichnungen 93; Buchführung d. Gewerbetreibenden 94. ()

Schmidt, Otto Edu., röm.♛, Dr. phil., Prf. Meißen, St. Afra. (Reichenbach in V. 21|8 55.) **V:** Letzten Kämpfe der röm. Republik 84; Schönsten Sagen der Griechen 86; Erz. a. d. Gesch. d. Neueren Zeit 87, 3. A. 99; Handschriftl. Ueberlieferung d. Briefe Ciceros 87; D. Briefwechsel des M. T. Cicero von seinem Prokonsulat in Cilicien bis zu Cäsars Ermordung 93; Erzählungen aus Sage u. Gesch. des Altert. (m. Dr. Osk. Enderlein) 93, 4. A. 97; Lieder der Deutschen a. d. Zeit d. Freiheitskriege und der Kämpfe um die nationale Einheit 95. **H:** Spamers Illustr. Weltgesch. II. Bd. (mit F. Rösiger) 96; Neue Bearb. von Wägners Rom 99; Ciceros Villen 99.

Schmidt, Otto Ernst (Pf. Otto Ernst), VB., Nov., Kritik, /, ♛, Essay, ☉. Ham-

burg-Eimsbüttel, Hoheweide 13 p. (Ottensen 7/10 62.) **V:** Gedichte 88, 2. A. 92; Offenes Visier 89, 2. A. 95; Aus verborgen. Tiefen, N. 91, 2. A. 96; N. Ged. 92; Größte Sünde, Dr. 95, 2. A. 95; Süße Willy 95, 2. A. 95; Narrenfest, Satiren 95; Karthäusergeschichten, N. 95; Buch d. Hoffnung, Essays 96/97; Hamborger Schippergeschichten 99; Jugend von heute, Kom. 99; Ein frohes Farbenspiel, Hum. Pl. 00.

Schmidt, Paul v., ⚔, Generalmajor z. D. Meiningen, Sachsenstr. 16. (Stargard i. Pomm. 14/8 37.) **V:** Vaterl. Gesch. 72, 5. A 97; Das 2. Thüring. Inf.-Reg. Nr. 32 im Feldzuge 1870/71 72; Schießausbildung, Feuerwirkung u. Feuerleitg 78, 2. A. 85; Beruf d. Unteroffiziers 82, 3. A. 91; Das 3. Pommersche Inf.-Reg. Nr. 14, Gesch. 88; Dienst d. Unteroffiziers im Kriege 92; D. Kriegsartikel für den Dienstgebrauch 92, 2. A. 95; Das deutsche Offiziertum u. die Zeitströmgen 91, 3. A. 92; Erziehg d. Soldaten 94; Deut. Kriegertugend 94; Kurzgef. vaterl. Gesch. 3. A. 98; Kais. Wilh. II., z. 10. Jahrestage f. Thronbesteigung 98; Bismarck, Kl. Volksbuch 99; Moltke, Char.B. 99.

Schmidt, Paul Viktor, ♆, Lic. theol., Dr. phil., Pfarrer. Dresden-N., an d. Dreikönigskirche 9 II. (Borna 10/5 47.) **V:** Handbuch d. Kirchengesch. f. höh. Lehranst. 78, 2. A. 93; Gesch. d. Methodik d. Anschauungsunterrichts (i. Kehrs Gesch. der Method.) 77; Aus vollem Herzen, Ged. 83; Libellus historico-criticus, in quo, quomodo ultimis a. Chr. saeculis judaismus cum paganismo coaluerit, Philonis theosophiae ratione sub finem habita exponitur 87; D. Galaterbrief im Feuer der neuesten Kritik 92; Ich glaube, darum rede ich, Pred. 98.

Schmidt, Paul Wilh., ✝, D., Dr. phil., o. UPrf. Basel. (Berlin 25/12 45.) **V:** Spinoza und Schleiermacher 68; Neutestamentl. Hyperkritik 79; Der erste Thessalonicherbrief 85; Christentum und Weltverneinung 88; Anmerk. üb. die Komposition der Offenb. Joh. 91; Gesch. Jesu 99.

Schmidt, Peter, Sozialpolit., Statistik, **Ue:** D., Red., Bibl. d. Statist. Bureau d. K. Sächs. Minist. des Innern. Dresden-Klotzsche-Königswald, Villa „Daheim". (Flensburg 27/6 53.) **V:** Gen.-Sachreg. der Publikationen d. „Centr.-Vereins f. d. Wohl d. arbeit. Klassen" v. 1848/95; Alters- u. Invalidenheime für Arbeiter 95; Die Bedeutg d. Kleingartenkultur in der Arbeiterfrage 97; Kleinwohnungsfrage 99.

Schmidt, Reinhold, PA., ✎, ♛, Sammelwesen, Journalistik. Zörbig, Prov. Sachs. (Ostrau, Kr. Bitterfeld 14/10 47.)

Schmidt, Rochus, Koloniales, Hauptmann. Magdeburg. (Grafegrund 10/760.) **V:** Gesch. d. Araberaufstandes in OAfrika 92; Deutschlands Kolonien: Ostafrika 94.

Schmidt, Rudolf, Gesch. d. Buchhndls, Bibliographie, Buchhändler. Rixdorf, Prov. Brandenb., Bergstr. 75. (Dillingen, Bez. Trier 5/2 75.) **V:** Biograph. Buchhdlr-Lexikon (mit K. Fr. Pfau) 90, 99. *

Schmidt, Wilh. (Pf. Brädikow), LB., ♆, Novell., ◉, Lyceallehrer, Schriftf. d. litter. Vereins „Alsabund" u. Red. d. „Illustr. Verkehrs- u. Fremdenztg". Straßburg-Neudorf, Rheinstr. 4. (Brädikow 11/10 54.) **V:** In Sturm und Sonnenschein, G. (mit Schmitt und Traudt) 93; Vogesenführer f. Touristen u. Radfahrer 99.

Schmidt-Buhl, K., s. Carl Schmidt.

Schmidt-Breitenstein, Walther (Pf. Walther von der Gera), Roman, ⊙, ♆, Journalist. Leiter d. deutschen Druck- und Versandhauses. Langensalza, Prov. Sachsen. (Arnstadt i. T. 24/4 80.) **H:** der Bibliothek Thuringia. **V:** Altes aus einer alten Stadt 99; Der letzte Münzer 99; Das Genie, L. 99. *

Schmidt-Cabanis, Richard, VV., VP., ♆, Hum., Chefr. d. „Ulk". Berlin SW, Puttkamerstr. 16 II. (ebda 22/6 38.) **V:** Verstimmte Akkorde 68; Nur aus Liebe, P. 70; Hepp, hepp, Parodie v. Wagners Meistersinger 72; Irren ist menschlich, L. 73; Allerlei Humore, N., 3. A. 90; Veilchen u. Meerrettig, N. 76, 3. A. 79; Buntes Nichts 76; Wenn Frauen lächeln, 2. A. 77; Große Struwelpeter 78; E. lust. Totentanz 79; Was die Spottdrossel pfiff, G., 3. A. 80; A. Glaßbrenner 80; Wechselnde Lichter 81; Allerlei nette Pflanzen 82, 2. A. 83; Pythiakalend. 82; Jungferrede 83, 5. A. 84; Kind u. Hund 83; Zoolyrische Ergüsse; Spatzen-Liebe u. Leben 84; Auf d. Bacillenschau 85; Brumm-Stimmen der Zeit 86; Südwestafrikanische Reise des Lohgerbermeisters Kulicke (in Berliner Mundart) 87; Pessimistbeetblüten jüngst-deutscher Lyrik 87; Von einem, der auszog, nervös zu werden (Nervöse Liebe) 88; Friedrichs Kaiserwort, G. 88; A. Amors Werkstatt 89; Nervöse Humoresken 89; Berliner lust. Baedecker 90; In der Bruderkette, Freimaurer-Dichtungen 91; Lachende Lieder 92, 3. A. 98; Heiteres Skat-Album 94; Aus Geheimrats-Jettes Poesie-Album, Ged. in Berl. Mundart 96; Hum.-sat. Krims-Krams 96; Stechpalmenzweige, Bewaffn. Friedensged. 99.

Schmidt-Cartlow, Frl. Martha, DSch. Berlin W, Maaßenstr. 36 I. **V:** Der Erlenhof; Onkel Sudroff 96.

Schmidt v. Ditfurth, Frau Loulou, PA. (Pf. L. v. Ditfurth), Roman, Nov. Aufsätze, ♆. Nürnberg, Ludwig-Feuerbachstr. 31 I u. 0. (München 7/8 57.) **V:** Paris, Menschl. Urkunden 98; Zu Nürnberg, 10 Gesch. a. alt. u. neuer Zeit 98/99.

Schmidt-Eberhard, s. G. W. C. Schmidt.

Schmidt-v. Ekensteen, Marie, s. Marie Ekensteen.

Schmidt-Häßler, Walter, Roman, Kgl. Hofschauspieler. Stuttgart, Fischerstr. 7 I. (Leipzig 1/7 64.) **V:** Herbst, Dr.; Fiat justitia, Dr.; Götter, Dr.; Krisis, Dr.; D. Wunder der hl. Cäcilie, Dr. ()

Schmidt-Neuhaus, Paul, /, ♌, ♛, Oberleut. Berlin NW, Albrechtstr. 22. (ebda 7/10 61.) **V:** Königin Luise in d. plast. Kunst 93; Berliner Gedenktafeln 93; Vom alten Schadow 95; Heimatl. Skizzen 96; Gesch. d. Kgl. Schutzmannschaft zu Berlin 98, Nachtr. 98.

Schmidt-Rimpler, Herm., Augenheilkde, Dr. med., o. UP. Göttingen. (Berlin 30/12 38.) **V:** Glaukom 75; Ausdruck im Auge 2c. 76; Univers. u. Spezialistentum 81; Ueber Blindsein 82; Augenheilkunde u. Ophthalmoskopie 85, 6. A. 94; Schule u. Auge 88; Schulkurzsichtigk. u. ihre Bekämpfg 90; Erkrankungen d. Auges im Zusammenhang m. and. Krankheiten 98.

Schmidt-Schiemfels, Max, Novellen, Roman, /, Kritik, Red. d. „Freiberger Anzeiger". Freiberg i. S., Wernerstr. 7. (Wendischkarsdorf 17/1 64.)

Schmidt-Sommerfeld, Gustav A. V., ♆, Systematik, Musik, emer. Pfarr. Gnadenberg b. Bunzlau, Schles. (Sommerfeld 1/10 36.) **V:** Ep., lyr., didakt., dram. Ged. 71; Anna u. Diego, Dr. 72.

Schmidt-Stoltenburg, Ludw., s. Ludwig Schmidt.

Schmidt-Viereck, Frau Erna (Pf. Erna Viereck), Skizzen, ♆. Groß Ullersdorf, Mähren. (Reitendorf 23/10 69.) **V:** Ged. 99. *

Schmiedehaus, Hans, PA., Redakteur. Stralsund. ()

Schmiedel, Paul Wilh., ✝, D., o. UP. Zürich, Kinkelstr. 18. (Zaukeroda 22/12 51.) **V:** Hand-Kommentar z. N. T. II. 1: Thessalonicher- u. Korintherbriefe 91, 2. A. 92. **H:** R. Seydel, Religionsphilos. 93; Winer, Grammatik d. neutestamentlichen Sprachidioms, I 94, II 98 ff.

Schmieder, P. Pius, (k.), OSB., ♛, D. Stadl-Paura, ODöst. (Kremsmünster 22/4 39.) **V:** Chronicon monast. Lambach 65; Benedikt. Ordensreform im 13. u. 14. Jahrhdt. 67; Argumenta cultus beati Adelberonis 68; Leben, Wunder u. Verehrung d. h. Adalbero 68; Matricula episcop. Passaviensis saec. XV 85; Stimmen aus dem Bened. Orden über Ordenserneuerung 89. **H:** Lindemayr, sämtl. Dichtgn 74. ()

Schmilinsky, G., **Ue:** EFSL., Dr. phil., GDLehr. Halle S., Wilhelmstr. 30. (Magdeburg 5/6 42.) **V:** Rolandslied, d. ält. franz. Epos 95; Der Rudens d. Plautus 97.

Schmits, August, Dr. phil., Chefred. d. „Köln. Ztg." Cöln a. Rh., Beethovenstr. 9. **V:** Kampf geg. d. Sprachverwilderg 92. ()

Schmitt, Adolf, Chirurgie, Dr. med., UDoz. München, Findlingstr. 19/0. **V:** Die Fascienscheiden und ihre Beziehungen zu den Senkungsabscessen 93. ()

Schmitt, Askan (Pf. Eugen Ralf), /, ✉. Berlin SW, Planufer 8 IV. (Spandau 12/7 67.)

Schmitt, Carl Alex., Humor, ♆, /, G.-Rech.-Rat im Reichspostamt. Berlin W, Winterfeldtstr. 15. (Schwarzenfels 11/3 46.) **V:** Fernsprechregeln od. d. Angeschlossene, wie er sein soll, 2. A. 84; Einer v. d. Post 85, 3. A. 91. **H:** Postliederbuch, 3. A. 86; Beiwagen z. Postliederbuch 88.

Schmitt, Christ., ♆, /, Sekretär der Kais. Univ. u. Landesbibl. **H:** der „Erwinia". Straßburg i. E., Ohmachtstr. 3. (Geudertheim 28/3 65.) **V:** Alsalieder, G. 91, 2. A. 95; In Sturm u. Sonnenschein (m. Schmidt-Brädikow u. Traudt), G. 93.

Schmitt, Eugen, s. A. O. E. Klaußmann.

Schmitt, Eugen Heinr., ⁂, Religions⁂, Aesthetik, ✉, Dr. phil. Budapest, Festung Herrengasse 58. (Znaim 5/11 51.) **V:** Mod. u. antike Schicksalstrag. 74; Geheimnis der Hegelschen Dialektik 88; Michelet u. d. Geh. der Hegelschen Dial. 88; Ibsen als psycholog. Sophist 89; Gottheit Christi 92; Geheimnis Christi 95; Herodes 95; Fr. Nietzsche an d. Grenzscheide 2 er Weltalter 98.

Schmitt, Gregor, (k.), ✝, ✉, Dr. phil., Definitor, Red. d. „Fränk. Bauern". Donnersdorf b. Sulzheim, UFrank. (Reichmannshausen 24/5 60.) **V:** Apologie d. ersten 3 Jahrh. 90. ()

Schmitt, Gregor, ⚷, Dr. med., Reg.- u. Kreis-Med.R. Würzburg, Hofstr. 16. (Riedenheim 12/8 32.) **V:** Aerztl. Taschenbuch 59/92; Ludwigsbad Wipfeld 85; Mediz. Statistik d. Stadt Würzburg 83; Arzneimittel d. heut. Medizin 85/92; Morbiditäts-Statistik von Unterfranken 86. ()

Schmitt, Heinr., Red. a. „Frkf. Gen.-Anz." Frankfurt M., Gallusstr. 1. ()

Schmitt, Jak., (k.), Homiletik u. Katechetik, D., Domkapitul. Freiburg i. B., Schusterstr. 24. (Tauberbischofsheim 10/9 54.) **V:** Manna quotid. sacerdotum III 63/64, 3. A. 90; Lehre von der päpstl. Unfehlbarkeit, 2. A. 70; Döllinger, s. Erklärung u. s. Anhang 71; Kath. Priestert. 78; Kath. Sonn- u. Festtags-Predigten 82 II, 5. A. 99; Erklärg d. kleinen Deharbeschen Katechismus, 9. A. 98, d. mittleren III 9. A. 97; Anleitung z. Erteilg d. Erstkommunikantenunterr., 10. A. 99; Erinnerungen an A. Stolz 85. **H.** Stolz, Homiletik, 2. A. 99.

Schmitt, Joh. Herm., ♛, Sprichw., Dr. phil., Rektor. Edenkoben. (Zell b. Würzburg 12/6 47.) **V:** Latein. Sprichwört., Redensart. 2c. 86; Gesch. d. Stadt Edenkoben bezw. d. Vorderpfalz 87; J. G. Lehmann 92.

Schmitt, Jos. Dam., ⁂, D., Dr. phil., Prf., Regens, Mitred. d. „Philos. Jahrb." Fulda. (Marbach bei Fulda $^{22}/_{4}$ 58.) ()

Schmitt, Karl Ludwig, (k.), ♛, Priester. Exaten bei Baexem (Limburg) Holland. (Simprechtshausen $^{5}/_{9}$ 46.) **V:** Der Karmeliter Paul. Heliä 93; D. Kölner Theologe Nik. Stagefyr 96; Joh. Tauler 94; D. Verteidigung d. kath. Kirche in Dänemark geg. die Religionsneuerung im 16. Jahrh. 99. *

Schmitt, Paul Gabr., (k.), Kirchenrecht, D., Domkapitular. Würzburg. (Reiterswiesen $^{28}/_{11}$ 40.) **V:** D. Kultusbaulast 88; Religionshandbuch, bibl. Gesch. u. Gebetbuch für kathol. Taubstumme 92; Generalreg. z. Würzb. Diözesanblatte 93. ()

Schmitt, Rich., ♛, Dr. phil., ao. UP. Berlin NW, Stephanstr. 46. (Neusalz $^{15}/_{2}$ 58.) **V:** Prinz Heinrich v. Preußen als Feldherr im siebenjähr. Kriege 85/97 II; Die Gefechte b. Trautenau 2c. 92.

Schmittdiel, Aug., (k.), (Pf. Ernst Faber), Katechese, ✠, Kanonik. Geseke, Westf. (Warburg $^{3}/_{2}$ 31.) **V:** Getreu bis in den Tod 84; Blatt, Dorn u. Blume 85; Legende d. hl. Cyriakus, G. 85; Spruchband d. Jahr entlang, G. 88 f.; Samstagslehre 91 f.; Krautweihlegenden 91; Nicht wahr u. doch wahr 93; Sternlegenden 94; D. Friedhof, G. 94; Weihnachtsmärchen 95; E. Kirchhofsandacht 97; Betracht. Kommentar zur Nachfolge Christi 96; N. Märchen f. Kinder 96 f.; Katechismusgesch. 99.

Schmitter, Anton, PA., Politik, ✉, ◉, ⚽, ♂, Sport, Red. d. „Frankf. Nachr." Frankfurt a. M.-Sachsenhausen, Oppenheimerstr. 55. (Seeshaupt bei München $^{21}/_{9}$ 66.)

Schmitthenner, Adolf, Nov., Roman, Stadtpf. Heidelberg, Hirschstr. 17. (Neckarbischofsheim $^{24}/_{5}$ 54.) **V:** Psyche, R. 91, 2. A. 92; Nov. 96; Leonie, R. 99.

Schmitz, Clem., (k.), Kirchenrecht, Präses am Bürgersaal. **H:** Diözesankal. für München-Freysing. München. (Rinteln $^{31}/_{12}$ 39.) **V:** Natur u. Subjekt d. Präsentat. 68; Ist d. Papst persönlich unfehlbar? 70; Kleines Choramt (Reischl), 6. A. 80; Oesterr. Scheyern-Wittelsbacher 80.

Schmitz, Frau Fanny, geb. Kemner, FD.-S., Roman. Heidelberg. (Düsseldorf $^{1}/_{2}$ 19.) **V:** Unter Eichen u. Palmen, Erz. 85. ()

Schmitz, Hubert (Pf. H. Faber), (k.), Soziologie, Kaplan am Münster. Bonn, Sürst 6. (Düsseldorf $^{16}/_{5}$ 67.) **V:** Unter d. Karthäusern 92, 2. A. u. d. T.: Karthäuser in Deutschland 99.

Schmitz, Frau Joseph, geb. Köhler, (k.), (Pf. Fabri de Fabris u. Angelika Harten), Belletristik. Aachen, Wallstr. 35. (Neuß a. Rh. $^{26}/_{2}$ 58.) **V:** Was die Blumen erzählen 96; Aus Wildfang's Kinderjahren 97, 99; Draußen in der Welt 97; Wildfang im Pensionat 98; Lieb und Leid 99; Aus d. Bilderbuch d. Lebens 00; Am Wichtelborn, N. Märchen 00.

Schmitz, Laurenz, ✗, Hygiene, Dr. med., Sanitäts-R. u. Kreisarzt. Aachen, Rheinprov. (ebda $^{5}/_{8}$ 47.) **V:** Mensch und dessen Gesundheit 84, 89; Gesundheitslehre für Eltern, Geistl. u. Erzieher 89; Das Geschlechtsleben des Menschen in gesundh. Beziehung 89; Gesundes Wohnen 90; Gesundheitsspiegel 91, 93; Wie k. d. Arbeiter sich vor Gesundheitsgefahren schützen? 91.

Schmitz, Ludwig, ♛, Dr. phil., UDoz., Münster, W., Piusstr. 9 a. (Rheydt $^{10}/_{6}$ 67.) **V:** Gesch. d. Herrschaft Rheydt 97; Inventare der nichtstaatl. Archive d. Kreises Ahaus 99.

Schmitz, Maximilian, ♛, Litt. ♛, Dr. phil., OLehr. Crefeld, Corneliusstr. 29. (Recklinghausen $^{18}/_{4}$ 56.) **V:** Gesch. d. Pfalzgrafen v. Lothringen 79; Quellenkde d. röm. Gesch. 81; Hohenzollernbilder 83, 2. A. 88; Engl. Investiturstreit 84; Fürst Karl Anton v. Hohenz. u. d. Bedeutung sein. Familie f. d. Zeitgesch. 84, 4. A. 93; C. Sylva 89; Ernst II., 2. A. 91; Werke Oskars II. 90; Wilh. I. u. s. schriftstell. Eingreifen 2c. 92; Die Grafen u. Fürsten v. Hohenz. 95; Handelswege u. Verkehrsmittel d. Gegenwart 97; A. d. Leben d. Königin Viktoria 97; Bonn 98; Die Dichter der Freiheitskriege 98; Dichter d. Friderician. Zeit u. Lessings Philotas 98; Hamlet 99.

Schmitz, Moritz (Pf. Zirom, Schwarz v. Schwarzenfels), (k.), ✠, Altertumskde, Juwelier, Goldschmiedmstr. Rheinberg, Gelderstr. 256 a. (ebda $^{21}/_{6}$ 33.) **V:** Alte u. neue Lieder 60; Gott segne das ehrbare Handwerk: I. u. IV. 91, V. 92; Sagen v. Niederrhein 92; Deklamatorium ernster religiöser u. humor. Ged. u. Vortr. 2c. 93. ()

Schmitz, Wilh., (k.), SJ., Kirchen ♛, St. Andreas-Collegium. Charlottenlund, Dänemark. (Aachen $^{8}/_{3}$ 38.) **V:** D. Einfluß d. Religion auf d. Leben beim ausgehenden Mittelalter, bes. in Dänemark 94.

Schmitz, Wilh., (k.), ✝, Benefiziat. Eichstätt, Bay. (ebda $^{23}/_{8}$ 21.) **V:** Ueber den Selbstmord 84; Führer durch die Domkirche in Eichstätt 94. ()

Schmoele, Joseph, ✉, Dr. phil., UDoz. Greifswald. (Frankfurt a. M. $^{8}/_{4}$ 65.) **V:** Die sozialdemokrat. Gewerkschaften in Deutschland seit d. Erlasse d. Sozialistengesetzes, I 96; II: D. Zimmererverband 98.

Schmölzer, Hans, Kunst ♛, Dr. phil., k. k. Conservator, GP. Trient, Tirol, Via Macello vecchio 4. (Innsbruck $^{5}/_{4}$ 56.) **V:** Die Wandmalereien in St. Johann i. D. St. Martin in Campil u. Terlan 88. ()

Schmoll, Claus, s. Charlotte v. Schöler.

Schmoll, Fräul. Gisela (Pf. G. Süllens u. Selim Gollisch), ✠, ♂, ♫, Ue: F. Wien

IV, Sensengasse 5. (19/3 80.) **Ue:** D. Löwenbändiger, R. 98; Der Bucklige, R. 99; D. Sohn d. Buckligen 99.

Schmoller, Gustav, ✉, Dr. oec. pol. u. jur., o. UP., **H:** d. Jahrb. f. Gesetzgebung 2c. u. „Staats- u. sozialwiss. Forschgn". Berlin W, Wormserstr. 13, Villa Schmoller. (Heilbronn 24/6 38.) **V:** Gesch. d. dtsch. Kleingewerbe 70; Einige Grundfragen des Rechts 2c., 2. A. 75; Straßb. Blüte 2c. 75; Straßb. z. Zeit d. Zunftkämpfe 2c. 75; Straßb. Tucher- u. Weberzunft 79; Zur Litt.-Gesch. d. Staats- und Sozial-Wiss. 88; Z. Sozial- u. Gewerbe-Politik der Gegenw. 90; Ueb. einige Grundfragen der Sozialpolitik u. der Volkswirtschaftslehre 98; Umrisse u. Untersuchung z. Verfassungs-, Verwaltungs- u. Wirtschaftsgesch., hauptsächl. Preußens im 17. u. 18. Jahrh. 98; Acta borussica: d. preuß. Seidenind. im 18. Jahrh. 92 III; D. Behördenorganisation u. d. allg. Staatsverwaltg Preuß. im 18. Jahrh. 94/98 II.

Schmuckenschläger, Adolf, (k.), ✝, geistl. R., Prf. Linz a. D., Mozartstr. 28. (Kollerschlag 23/12 41.) **H:** Dr. E. Müllers Theolog. moralis I u. II 8. A. 99, III 6. A. 95.

Schmucki, Jos. Ant., (k.), ✝, Pfarrer. Berneck, Kanton St. Gallen. (Eschenbach 2/3 58.) **V:** Warum wir keine Leichenverbrennung wollen 90; Reise e. St. Galler Jerusalempilgers 92. ()

Schmujlow-Claassen, Frau Ria (Pf. Ria Claassen), Kunstkritik. München, Neureutherstr. 22. (Tilsit 12/10 70.)

Schnabel, Josef, Essay, Nov., Journalistik. Wien II, Darwingasse 11. (Kolin 25/4 79.) *

Schnabl, Frau Jenny, ♀, Nov. Wien I, Universitätsstr. 11. (ebda 17/3 63.)

Schnackenburg, Frau Clara, geb. Wittich (Pf. C. Wittburg), Nov., Reisebeschr. Dresden-Blasewitz, Deutsche Kaiserallee 14. (Berlin 1/3 45.) **V:** Ein Christkind; Auf d. Schmittenhöhe u. andere Erz. 97.

Schnackenburg, Eduard, ⚔, Oberstleut. a. D., Red. d. „Jahrbüch. f. d. dtsche Armee u. Marine". Berlin W, Tauentzienstr. 10. (Magdeburg 8/8 40.) **V:** Dänemarks Wehrkraft gegenüb. Deutschld 63, 2. A. 64; Leitfad. f. d. Unterr. in d. Dienstkenntnis 76, 3. A. 82; Freikorps Friedr. d. Gr. 83; Beitrag z. Gesch. d. Ordens pour le mérite 87; Welt in Waffen II., neu bearb. 87/88; Invaliden- u. Versorgungswesen d. brandenburg-preuß. Heeres bis 1806 89.

Schnapper-Arndt, G., ✉, Statistik, Börnelitt., Dr. d. Staatswiss., Privatgelehrter. Frankfurt a. M., Bockenheimer Landstr. 97. (ebda 2/10 46.) **V:** Fünf Dorfgemeinden a. d. hohen Taunus 83; Z. Methodologie soz. Enqueten 88.

Schnauß, Herm., Red. des „Apollo", **Ue:** EF, **H:** „Gut Licht!" Dresden-Striesen, Wittenbergerstr. 26. (Jena 17/2 57.) **V:** Photogr. Zeitvertreib 90, 6. A. 99; D. Blitzlicht-Photographie 93, 2. A. 96; Diapositive 96, 3. A. 99; D. Projektionsapparat 99.

Schneckenberg, Edmund, Gesundheitspflege, Kuranstaltsbes. Reitzenhain, S. (Bautzen 14/7 44.) **H:** Lungenschwindsucht 88, 95; Nervenschwäche 89, 91; Kehlkopfkrankheiten 91; Die kranke Lunge 93. ()

Schneidermann, Georg, ✝, Dr. phil., Lic. theol., ao. UP. Leipzig, Dresdner Str. 15. (Chemnitz i. S. 3/7 52.) **V:** Das Judent. i. d. Evangel. 84, 2. A. 00; Auslegg d. Briefe Pauli an die Korinther 87, 2. A. 94 u. der Gefangenschaftsbriefe 88; Unsr. Gemeinschaft mit Gott durch J. Christ. 88, 2. A. 98; Mod. Christent. 89, 2. A. 90; D. jüdische Hintergrund i. NT. 90; Frank u. Ritschl 91; Vorstellung vom Reiche Gottes 93/96; Von rechter Verdeutschg d. Evang. 96; Unzulänglichkeit gegenw. kirchl. Unterweisung 98; Christl. Glaube I. Einl. 99. **H:** (mit F. Delitzsch) F. Webers Jüd. Theol. 80, 2. A. 97.

Schneeberger, Friedr., Libretto, ♀, ♪, Musikdir., Organist, Componist. Biel, Schweiz, Centralstr. 42. (Schoren 25/2 43.) **V:** Die Waise, Vst. 97; Die Schweizerhütte, Vst. 99.

Schneedorfer, Leo, (k.), ✝, D., o. UP. Prag, Dominikanergeb., Altst. (Obergroschum.) **V:** 2 Kanzelreden z. Votivfeier in der Marienkirche Budweis 71; Pred. am Sylvesterabend 75; Klagelieder d. Jeremia 76; Weissaggsbuch desf. 81; Festpred. bei Jubelprofeßfeier 85; Synopsis hermeneut. bibl. 85; Pred. zu Secundizfeier 86; Compend. hist. II. ss. N. T. 88, 2. A. 93. ()

Schneegans, Ludwig, ⊙, **Ue:** F. Wien IV, Fleischmanngasse 2. (Straßburg 16/12 42.) **V:** Doktor Vorwärts, L. 71; Spätherbst, Dr. 72; Weg zum Frieden, Dr. 74; Doppelgänger, Dr. 77; Jan Bockhold, Dr. 77; Samiel hilf! L. 81; Maria, Königin v. Schottland, Dr. 82; Ueber die orthograph. Anarchie im Schriftthum d. Straßburger Dialekts 96.

Schnegelberger, Karl, Red. u. Verleger der Wiesb., Emser, Baden-B., Homberger, Kreuzn. u. Nauh. Hotel- u. Fremdnztgen, d. Wiesb., Rheingauer u. Nassauer Adreßb. Wiesbaden, Marktstraße 26. (Kupferzell 21/3 54.)

Schneideck, Gust. Heinr., ♀, Epik, Dr. ph., Red. Berlin SW, Blücherstr. 69. (Stettin 21/1 59.) **V:** Jenenser Leben, G. 83; Strike, Ep. 85; Auszug nach Kahla, Ep. 86; Episches Bilderbuch 86; Berl. Allerlei, Hum.; Neue Berlin. Märchen 91; Im Osten Berlins, N. 92; Gerh. Brüning, N. 93; Berliner Träumereien 93; Die Diaconissin, Dr. 94;

Allenhofers Atelier, Schw. 96; Mod. Ehe, Sch. 97; Runenstein, Sch. 98. ()

Schneidemühl, Georg, ✗, Tier- ✗ u. Naturw., Dr. phil., ao. UP. Kiel, Feldstr. 22. (Elbing [15]/12 53.) **W**: Lupinenkrankheit d. Schafe 83; Lage d. Eingeweide bei d. Haussäugetieren 83, 2. A. 94; Repetitor. der Muskellehre b. d. Haussäugetieren 83, 2. A. 94; Entstehg, Erkenng u. Tilgung der Lungenseuche 85; Abortus bei Tieren 88; Handbuch d. zahnärztl. Heilmittellehre (m. Holländer) 90; Tierärztl. Unterrichtswes. Deutschl. 90; Ueb. den gegenw. Standp. d. laryngalen u. trachealen Arzneianwendgsmethode bei Tieren u. bei Menschen 91; Tierärztl. Laufbahn i. deutsch. Reich 91; Fleischschauwesen im deut. Reich 92; Tierarzneiwesen Deutschlds 93; Abwehr, Tilgg u. Verhütung d. Maul- u. Klauenseuche 93; Blutserumimpfungen 94; Lehrbuch d. vergl. Pathol. u. Therapie des Menschen und der Haustiere 98; D. Protozoën als Krankheitserreger d. Menschen u. der Haustiere 98; Ueb. Sarkosporidien 97; Ueb. Nervenkrankheiten bei Tieren 98; Handb. z. Untersuchg u. Beurteilung d. animal. Nahrungsmittel 00. **H**: Tiermedizinische Vorträge.

Schneider, A., Dr. phil., Schriftleiter d. „Pharmaz. Centralhalle". Dresden, A., Rietschelstr. 14 III. (*)

Schneider, Adalb., (Pf. Alb. Schnitter), ✓, Humor, ✗, k. k. Hauptm. Linz a. D. Christian Coulingasse 5. (Graz [27]/11 59.) **W**: Schönlieschen, Ep. 85; Gewehr heraus 88, 2. A. 89; In eigenen Banden, Ep. 89; Offizier im gesellsch. Verkehr 90, 3. A. 95; D. Enthüllung des Denkmals für d. gef. ehemal. Angehörigen d. k. u. k. Inf.-Cadettensch. Liebenau b. Graz 94; Näherinnen werden aufgenommen, Schw. 95; System. Schreibunterr. f. die Unteroff.-Schulen 99.

Schneider, Adam, Ψ, Dr. phil., wiss. Hilfsarb. a. d. Univ. u. Landesbibl. Straßburg, Els., Steingasse 1. (Worms a. Rh. [10]/7 60.) **W**: Die span. Vorlagen d. deutsch. theolog. Litt. d. 17. Jahrh. 97; Spaniens Anteil an d. deutsch. Litt. des 16. und 17. Jahrh. 98.

Schneider, Alb., Zoll- u. Steuerwesen, Steuer R. a. D. **H**: „Umschau auf dem Gebiete des Zoll- u. Steuerwesens", 16. Jhg. Berlin-Rixdorf, Berlinerstr. 43 II. (Altona [28]/2 32.) **W**: D. prakt. Aufsichtsbeamte 69, 4. A. 87; Der (indirekt) steuerpflicht. Gewerbebetrieb 70; Rationelle Fabrikat. d. Kartoffelstärke 70; Dtscher Zolltarif 78, 4. A. 92; D. prakt. Zollrevisionsbeamte 78, 4. A. 82; Prakt. Erheber der Zölle und Steuern 86, 3. A. 92: Bez.-Ob.-Kontrolleur 89; Aussichten der Zivilversorgungsberechtigten in d. Zoll- u. Steuerverwaltg 91; Wie wird man Hauptamtsdirigent; Gen.-Registrator der Zoll- und Steuerverwaltg; D. prakt. Hauptzoll- u. Hauptsteueramts-Assistent.

Schneider, Albert, ✗, Dr. jur., o. UP. Zürich. ([17]/12 36.) **W**: Die 3 Scävola Ciceros 79; Beitr. z. Kenntn. d. röm. Personennamen 74; Die privatrechtl. Bestimmungen des Zürich. Baurechts 2c. 65; G. Weber 88; Commentar z. schweiz. Obligationenrecht, 3. A. 91, z. zürich. privatrechtl. Gesetzbuch 88; Bericht an d. h. Bundesrat d. schweiz. Eidgenossensch. über die tessin. Großratswahlen 89; Prozeß des Rabirius 89; Zur Gesch. der Flöte im Altert. 90; Z. Gesch. d. Sklaverei im alten Rom 92. ()

Schneider, Aug. Arthur, klass. Archäol. u. Topographie, Dr. phil., ao. UP. Leipzig-Gohlis, Langestr. 47 b p. (ebda [2]/261.) **W**: Troische Sagenkreis in der ältest. Kunst 86; Prolegomena zu einer neuen Heroengalerie 90; D. alte Rom 96.

Schneider, Ceslaus M., (k.), ✝, ⁂, D., Dr. phil., Pfr. Floisdorf bei Commern, Kr. Schleiden. (Brieg [5]/5 40.) **W**: Natur, Vernunft, Gott 83; Sitz der Weisheit 83; Krit. Bemerkungen 83; Areopagitica, d. Echtheit d. Schriften des Dionys v. Areopag 84; Wissen Gottes 84/86 IV; D. theolog. Summa d. hl. Thomas v. Aquin 86/92 XI u. Reg Bd. 92; Gregor VII. 86; Das Apostol. Jahrh. 88/90 II; Thomasblätter 88/90; Miseremini mei, Helfet den armen Seelen 80; Unbefl. Empfängnis u. die Erbsünde 92; D. sozialist. Staatsidee beleuchtet durch Thomas von Aquin I 94; Ueber d. Einigung d. Kirchen I 90; Das Büchlein über die Novizen 98; D. Wissensch. des Heils, dem Herzen als Speise vorgelegt; Die Vollkommenheiten Gottes u. die Dreieinigkeit 98; Zur Jahrhundertswende, zeitgemäße Pred. 99; Systemat. Leitfad. f. d. Unterr. in d. kath. Lehre, I 99. **Ue**: Didon, Christus 91 II, 2. A. 95; Dess., D. Unauflöslichkeit d. Ehe und die Ehescheidung 93; Boyer, Die Jugend Leo XIII; Die Ordensschwester 97; Die klösterl. Tugenden 99.

Schneider, Eugen, württ. ♛, Dr. phil., Archiv-Rat. Stuttgart, Tübingerstr. 43 III. (ebda [22]/9 54.) **W**: Kampf Graf Eberhards v. Württ. gegen Rudolf v. Habsburg 86; Württ. Reformationsgesch. 86; Cod. Hirsaugiensis 88; Württ. Gesch. 96; Das Tübinger Collegium illustre 98.

Schneider, Friedr. Karl W., (k.), Kunst ♛, D., päpstl. Prälat, Domkapitular, Custos u. geistl. R. Mainz. (ebda [7]/8 36.) **W**: Baugesch. d. Mainzer Domes 70; Heil. Bardo 71: Steinmetzzeichen des Mainzer Domes 72; Gräberfunde im Mainzer Dom 74; Katharinenkirche zu Oppenheim 77; Geistl. Stifter im Großh. Hessen II 78; MAlterl. Ordensbauten in Mainz 79; (mit Lotz) Baudenkmäler im Reg.-Bez. Wiesb. 80; Pauluskirche zu Worms 81; Dom zu

Mainz 84, Handausgabe 86; Mainz u. s. Drucker 89; Vom Aetna 90; Kl. Studien üb. mittelalt. Elfenbein- und Email-Werke; Mainzer Künstler u. Denkmäler; Bau kath. Pfarrkirchen; Jubil.-Gabe Wilh. II. an Leo XIII. 93; Theologisches zu Raffael 96. ()

Schneider, Georg, /, Red. an „Wolffs Telegraphischem Bureau". Berlin SO, Brückenstr. 1 c. (Berlin 10/7 63.)

Schneider, Gottlob, Dr. jur., Dir. a. D. d. Lebensversichergsbank. Gotha. (ebda 9/5 35.) **MitV**: Gesch. d. Lebensvers.-Bank f. Deutschld 77. **V**: Bestelle dein Haus 87; Konkurrenz u. Reklame in d. deutschen Lebensversich. 88; Zum 100jähr. Geburtstag des Fabeldichters W. Hey 89; Dtsche Weisen 89; Wegweiser durch Gotha u. s. Umg. 94, 2. A. 00; Luisenthaler Wegweiser 95; N. Reime 96; Georgenthal-Tambach. Wegw. 97.

Schneider, Gustav, Publizist, Politik, ⊙, Roman, Humor, /, **Ue**: FE. Paris, Rue Buffault 27. (Hamburg 14/6 36.) **V**: Pariser Briefe m. Schildergen, Kriegs- u. Belagerungsepoche 72/73 IV; Verfehlter Beruf 78; Rote Spinne, R. 79; Pariser Humoresken 80; Am Perlenstrom 90; Paris u. die Pariser 98 IV; Paris u. s. Bewohner währ. d. Krieges u. der Belagerung 99. **Ue**: Rabelais, Quart d'heure, Dr. 83; Prince Lovelace 85. ()

Schneider, Frau Hedwig (Pf. H. Schaffer), Nov. Bremen, Osterthorssteinweg 84. (Gut Lebno, Westpr. 15/10 47.) **V**: Noblesse oblige, N. 91; Lichtbilder, N. 91 II; Ehre sei Gott in d. Höhe, Kinderweihn.-Feier f. Schule u. Haus 94. ()

Schneider, Hugo, Roman, Ψ, Bankbeamter. Berlin SW, Kürassierstr. 2 II. (Potsdam 16/8 44.) **V**: Gegen Falbs krit. Tage 92; Irrende Liebe, R. 95; Eigene Pfade, G. 96; Dch Wissen z. Glauben 97; Dankesfesseln, R. 99.

Schneider, Frl. Ida (Pf. Mechthildis v. der Nogat), DSch., 🎓, Nov. Wiesbaden, Gerichtsstr. 3. (Marienburg a. d. Nogat 13/12 53.) **V**: Aus vergilbt. Blättern 92.

Schneider, Karl, 🖩, ev. Relig., Dr. phil., W. GORegR. Berlin SW, Tempelhoferufer 32. (Neusalz 25/4 26.) **V**: Cl. Harms 61; G. H. v. Schubert 63; Schleiermacher u. Harms 65; D. Volksschule 2c. i. Frankreich 67; Volksschulwesen 2c. in Preußen 75; Rousseau u. Pestalozzi, 5, A. 95; Erstes Religionsbuch f. Kinder, 6. A. 95; Bildungsziel u. Bildgswege f. uns. Töchter 89; (m. E. v. Bremen) Volksschulwesen im preuß. Staate 86/87 III; (m. A. Petersilie), Oeffentl. Volksschulen ebd. 82/93 IV; Das 6. Gebot in d. Volksschule 93. ()

Schneider, Karl, Dr. phil., Pariser Vertret. d. „Köln. Ztg". Neuilly sur Seine, 16 Rond Point de la Porte Maillot. ()

Schneider, Kurt (Pf. v. d. Röder), /, kirchl. u. sozialp. Art., Pastor a. D. Ottendorf-Okrilla b. Dresden. (Seligstadt 16/10 53.) *

Schneider, Frau Lina, VB. (Pf. Wilh. Berg), Litt. ♛. Cöln a. Rh., Roonstr. 17 I. (Weimar 15/1 31.) **V**: Frauengestalten der griech. Sage und Dichtg 79; Gesch. d. niederl. Litt. 87; Bonifacius, Dchtg. **Bearb.**: Jonkbloet, Gesch. d. niederl. Litt. 72 II. **Ue**: Vosmaer, Amazone, R., 2. A. 83; v. d. Vondel, Jephtha; Limburg-Brouwer, Akbar, 2. A.; Beatrys, niederl. Legende des 15. Jahrh.; Rostand, Weib von Samaria.

Schneider, Frl. Luise, Jugendschr., Nov., Oberin des evangel. Gouvernantenheims. St. Petersburg, Nowa-Isaakiewskaja 24/4. (Livland 17/1 55.) **V**: An den blauen Wassern d. Liwasees, N.; Gierkatz u. Schmierkatz; Im Forsthaus; Im Waldheim; Rickens Tagebuch; Ebba Heimburg. ()

Schneider, Osk., 🌐, Naturw., Kultur♛, Dr. phil., Prof. Dresden-Blasewitz, Südstr. 5. (Löbau, S. 18/4 41.) **V**: Beitr. z. Kenntn. d. griech. orthod. Kirche Aegyptens 74; Ueb. d. Notwendigkeit u. Einrichtung geogr. Schulsamml. 77; Beiträge z. Kenntn. d. kaukas. Käferfauna (m. H. Leder) 78; Naturwiss. Beitr. z. Kenntn. d. Kaukasusländer 78; Schneiders Typen-Atlas 81, 4. A. 92; Naturw. Beitr. z. Geogr. u. Kult.-Gesch. 83; Machtäußerungen d. dtschen Reiches i. Ausl. 84; Riviera di Ponente 86; Ueb. schärfere Begrenzung geogr. Begriffe 86; Aegypt. Granit u. s. Beziehungen z. altägypt. Gesch. 87; Chamsin u. s. Einfluß auf d. niedere Tierwelt 88; Vallombrosa 88; Der ägypt. Smaragd 92; San Remo und s. Tierwelt im Winter 93; Tierwelt v. Borkum 98.

Schneider, Peter Jos., (k.), 🎓, 🖩, Jugendlitt., Lehrer. Villmar, Hess.-Nassau. (Sainscheid 11/6 65.) **V**: Das Königsdenkmal auf dem Bodenstein 95.

Schneider, Phil., (k.), Kirchenrecht, D., LycealP. Regensburg. (Miltenberg 8/10 40.) **V**: D. bischöfl. Domkapitel 85; Lehre v. d. Kirchenrechtsquellen 90, 2. A. 92; Fontes juris ecclesiastici novissimi 95; Partikulare Kirchenrechtsquellen i. Deutschland u. Oesterr. 98; Die neuen Büchergesetze d. Kirche 99.

Schneider, Robert v., klass. Archäologie, Dr. phil., o. UP., Custos d. kaiserl. Antikenslg. Wien IX, Berggasse 10. (ebda 17/11 54.) **V**: Geburt d. Athena 80; Erzstatue vom Helenenberge 93; Album auserlesener Gegenstände der Antikensig 95.

Schneider, Rudolf, klass. Ψ, Dr. phil., GProf. Berlin-Großlichterfelde, Marthastr. 3. **V**: Ilerda 86; Portus Itius 87; Legion und Phalanx 93. **H**: Bellum Alexandrinum 88. ()

Schneider, Frl. Thekla, (k.), 🎓. Friedrichshafen, Friedrichstr. (Ravensburg 19/6

54.) **V**: Wellen v. Bodensee 82; Aus alten Tagen, Ep. 85; Gedichte, 2. A. 89; Frau Wendelgard, Ep. 93; Irmentrud, R. 97; Tannenreis, 2 Weihn.-Gesch. 98.

Schneider, Wilhelm (Pf. Wilh. Clauß), VB., Humor, Dialekt, ✍, Ψ, Kult♛, Dr. phil. u. Rektor d. höh. Schule. Kerpen b. Cöln. (Cöln 29/1 62.) **V**: Gesch. d. Großen Carnevals-Ges. in Cöln, 2. A. 94; Us unse Lotterbovejohre 94/97 III; A. deutsch. Frauen Ruhmeshalle, D. 94; Jubeljahr d. großen Carnevalsges. 94; D. Gymnicher Ritt; R. 95. **H**: Cölner Commersbuch 96.

Schneider, Wilh., (k.), Ethik, Religionswiss., Ethnol., D., Prälat, Prof., Domprobst. Paderborn. (Gerlingen 4/9 47.) **V**: Das Leiden Christi 75; Das and. Leben 79, 4. A. 95; Neuere Geisterglaube 82, 2. A. 84; Lebensweisheit 82; Austral. Eingeborenen 83; Wahlspruch z. neuen Jahre 83; Kulturfähigkeit d. Negers 85; Naturvölker 85/86; Religion d. afrik. Naturvölker 91; Allgemeinheit u. Einheit des sittl. Bewußtseins 95; Sittlichkeit im Lichte d. Darwinschen Entwicklungslehre 95; Göttl. Weltordnung u. religionslose Sittlichkeit 00.

Schneider-Arno, Baronin José, DDeL., ✍, Ψ, Nov., Stiftsdame. Wien I, Mayseder gasse 6. (ebda 17/2 54.) **V**: Ged. 89; Nov. 89; Aus Oesterreich, Nov. 90; Aus Oesterr., Biogr. m. Großvaters 90; Gastein 95; Bagatellen 95; Stefansturmkal. 96; Stefansturm-Jubiläumskal. 97; Habsburg-Stefansturmkal. 98; Stefansturmkal. 99.

Schneiderhan, Joh. (Pf. Friedmann), 🏛, Sem. OLehr. Schwäb. Gmünd. (Nordstetten 18/11 55.) **V**: D. Anfänger 83, 3. A, 97; Gesetzliche Bestimm. für Lehrer 86; Heil König Karl 89; Deutsche Fibel 91, 3. A. 97; D. Volksschulgesetz 91, 92; M. C. v. Münch 94; Handb. d. schriftl. u. mündl. Verkehrs 95, 2. A. 96; Dtsches Lesebuch f. Volksch., 2. u. 3. Schulj. 96, 2. A. 98; Handbuch z. Anschauungs- u. Sprachunterricht 96; Vademecum der württ. Volksschulgesetzgebg 98; Kommentar zum Lesebuch (m. Frick, Dorner, Ruf, Stärk) I 98; Volksschulmethodik (m. Frick) 99; Chr. v. Schmid 99; Mezlers Musterbeispiele 99.

Schneider-Spitzig, s. Wilh. Schwarz.

Schneider-Sudenburg, Anton Friedrich Emil Detlef, Ψ, ⚲. Leipzig, Königsplatz 9 II l. (Sudenburg 27/6 69.) **V**: Poetische Momente u. Satiren 97, n. A. 99; Trauernde Hinterblieb. 97; Hoheit kommt, oder Väter der Stadt, L. 99/00. *

Schneidewin, Max, ⁂, Ψ, ✍, Dr. phil., GP. Hameln, Klütstr. 52 A. (Göttingen 24/2 43.) **V**: Die kopernikan. Wahrheit u. d. christl. Dogma 68; Griech.-deutsches Handwörterbuch (m. L. Suhle) 75; Homerische Naivetät 78; Homer. Vokabularium 83; Drei populär-philos. Essays 83; Der Wundt-Sommersche Streit 87; Horaz Lebensweisheit 90; Das gold. ABC d. Philos. v. Steudel-Sch. 91; Das zeitgesch. Ereignis von Trier als Markstein z. Umschau üb. uns. relig. Horizont 91; Off. Brief an E. v. Hartmann 92; Cicero u. J. Grimm über das Alter 93; Mahnwort an d. Centrum 93; Jüd. Frage im deut. Reich 94; Polit. System des Reichskanzlers Caprivi 94; Gedanken über antike u. mod. Staatsberedsamkeit und Charakteristik d. Reichskanzl. Caprivi als Redner 94; Schillers Briefe über Don Carlos m. Einl. u. Anmerk. 95; Wanderung über d. Schlachtfeld des 16. August 1870 mit e. Anhange: Ehrung des Chefs des GSt. des 10. AC. im großen Kriege, Obstl. v. Caprivi 95; Die antike Humanität 97; Rätsel von Hauptmanns „Versunkene Glocke" u. s. Erfolges 97; Ein neues Nationallied 99; In Sachen des Nationalliedes 99.

Schneidt, Karl (Pf. Karl Klarenthal, Hans Streit), Sozialpolitik, 🖃, ✍, ⚲, Roman, Satire. **H**: „D. Spottvogel". Berlin-Schöneberg, Fritz Reuterstr. 8 II. (Rußhütte, Kr. Saarbrücken 13/5 54.) **V**: D. natürl. Parteistellung des Volksschullehrers 78; Sozialpolit. Silhouetten 81; Prakt. Anleitung zur Selbsterl. d. franz. Sprache 83; Hintermänner d. Sozialdem. 90, 5. A.; Kellnerinnen-Elend in Berlin, 4. A. 91; Enthüllte Geheimn. d. eisernen Maske 91; Ehemoltke 91, 3. A.; Urteil der Welt, Sch. 94, n. A. 95 u. d. T.: D. Ende der Lüge; Hungerrevolte in Berlin 92; Leidvoll und freudvoll, R. 98; Von der Sonnenseite, Hum. 95; Ragout fin 98. **Bearb**: J. Vallés, Vingtras' junge Leid. 98.

Schnell, Eug., (k.), Prov.- u. Kultur♛, Archiv R. Sigmaringen. (ebda 16/6 18.) **V**: Ant. v. Hohenzoll. 56; Stephanie v. Hohenz. 63; Karl v. Hohenz. 63; Album v. Sigmargn 64: Hohenz. Geschäfts- u. Gesch.-Kal.; Gesch. Bilder u. Erzähl. 67 II; Beziehgen d. Hauf. Hohenz. zu d. Niederlanden 67; Abraham a Sta Clara 76; Beiträge z. Gesch. d. hl. Fidelis 79; St. Nicol.-Legende 83/85 V. ()

Schneller, Christ., Ψ, Epik, ♛, Landesschulinspekt., Hof R. a. D. Innsbruck. (Holzgau 5/11 31.) **V**: Aus den Bergen 57; Am Alpsee, Ep. 60; Jenseits d. Brenners 64; Märchen u. Sagen aus Welschtirol 67; D. roman. Volksmundarten Südtirols I 70; Eldorado, Ep. 72; Landeskunde v. Tirol 72; Skizzen u. Kulturbilder aus Tirol 77; St. Valentin, Dicht. 90; Tirol. Ortsnamenforschungen 90; Beiträge zur Ortsnamenkde Tirols 93/96 III; Einsiedler von Fleims 96; Trident. Urbare d. 13. Jahrh. 97; Blüten u. Garben, D. 97; Südtirol. Landschaften 98. ()

Schnellinger, Josef, k. k. Staatsgymn. Villach, Kärnten. (Kremsmünster 29/10

46.) **V**: Grundlehren d. allg. Arithmetik u. Algebra f. d. 3. u. 4. Klasse d. Gymnasien u. s. w. 75; 5stellige Taf. f. d. Zehnerlogarithm. d. natürl. u. trigonometr. Zahl. 92.

Schnerich, Alfred, DDeSchG., Kunst♛, Dr. phil., Amanuensis d. k. k. Univer. Bibl. Wien VIII, Lange Gasse 6. (Tarois $^{22}/_{10}$ 59.) **V**: Messen-Typus v. Haydn bis Schubert 92; Die beid. biblisch. Gemälde-Cyclen d. Domes zu Gurk 94.

Schnippel, Emil, Ψ, 🖋, Prof., Dr. phil., GDLehr. Osterode, Ostpr. (Schönebeck a. Elbe 47.) **V**: Nord. Runenkal. 83; Dispositionslehre 86/92 III; Th. Münzers Runenschwert 88; Lehrplan d. deutsch. Unterr. an höheren Lehranstalten 90; Römische Katakomben 93; Ohne Kaiser kein Reich 95.

Schnitter, Albert, s. Adalbert Schneider.

Schnitzer, Ignaz, ✪. Wien I, Kantgasse 3. (Budapest $^{10}/_{12}$ 39.) **V**: Muzzedin, Op. 82; Zigeunerbaron, Optte 84; Schöne Kasper, Optte 87; Königsbraut, Op. 88; Orakel, Optte 89; Hand in Hand, Vst.; (mit Triesch): D. Wachtmeister, VolksOp. 94. **Ue**: Petöfi, Held Jonas 79; Szigligeti, Rauschgold 80; ders., Prätendent, Dr. 81; Jókai, Held Palffy, Dr. 81; ders., Goldmensch, Sch. 83; Herezny, Drei Grenadiere, Schw.; Csiky, Lust- u. Schausp. ()

Schnitzer, Jos., (k.), Kirchen♛, D , Prf. f. Kirchen♛ u. Kirchenrecht a. Lyceum Dillingen, Bay. (Lauingen $^{15}/_{6}$ 59.) **V**: Berengar v. Tours, Leben u. Lehre 90; Die gesta Rom. Eccl. d. Cardinals Beno 92; Kath. Eherecht 98. ()

Schnitzer, Manuel, BP., VBJ., Nov., 🖋, Red. des „Börsen-Courier". Berlin SW, Katzbachstr. 8. (Andrychau $^{14}/_{2}$ 61.) **V**: Käthe u. ich, Hum. 94, 10. Tausd. 99; Drillichauer Lebensläufe, Charakterb. 97; Ist das d. Liebe? Nov. 95; Münchhausen, Lustsp. (m. M. Fließ) 96; Allerlei Schimpf, Sat. 98; Eitelkeit, N. 98; Käthe, ich u. d. Andern, Hum. 98, 3. Tausd. 99; Franja, die Magd, N. 00.

Schnitzler, Arthur, ✪, ⚕, Dr. med., Arzt. Wien IX, Frankgasse 1. (ebda $^{15}/_{5}$ 62.) **V**: Anatol 93; Das Märchen, Sch. 94; Sterben, N. 95; Liebelei, Sch. 95; Freiwild, Sch. 96; Die Frau d. Weisen, Ntten 98; Das Vermächtnis, Sch. 98; Paracelsus, Die Gefährten, Der grüne Kakadu, 3 Einakter 99.

Schnorf, Kasp., dtsche Spr. u. Litt., Dr. phil., GP. Zürich V, Plattenstr. 52. (Meilen $^{8}/_{8}$ 55.) **V**: Der myth. Hintergrund i. Gudrunlied u. i. d. Odyssee 79; Deutsch. Leseb. f. d. unt. u. mittl. Kl. höh. Schulen, I. 3. A. 91, II. A. 84. **H**: Frei, Grammatik der nhd. Sprache, 13. A. 98; Behn-Eschenburg, Elementarb. der engl. Spr. f. Mittelsch., 6. A. 95. ()

Schnorr v. Carolsfeld, Franz, Litt.♛, Dr. phil., Prof., Bibl.-Dir. Dresden-Altst., Chemnitzerstr. 41. (München $^{11}/_{4}$ 42.) **V**: Zur Gesch. d. deut. Meistergesangs 72; Katalog der Handschr. d. kgl. ö. Bibl. zu Dresden 82/83 II; Erasmus Alberus 93. **H**: J. Sch. v. C., Br. aus Italien 86. ()

Schnorr v. Carolsfeld, Hans, german. u. klass. Ψ, Dr. phil., OBibl. d. U. Bibl. München, Leopoldstr. 33. (ebda $^{21}/_{8}$ 62.) **V**: Njalssage (m. K. Lehmann) 83; Reden und Briefe d. Sallust 88; Die Transscription fremder Alphabete (mit E. Kuhn) 97. ()

Schnürer, Frz, (k.), DDeSchG., 🖋, ♛, Litt.♛, Dr. phil., Bibl. d. Privatbibl. d. Kaisers, Red. d. „Allg. Litt.-Bl." **MitH**: d. „Allg. Bücherei". Wien, Hofburg. Wohnung: Klosterneuburg, Martinstr. 16. (Wien $^{10}/_{2}$ 59.) **V**: D. Wirtstochter v. Absam 83; Zwei Tiroler Reiseber. a. d. 13. Jahrh.; Falkenberg u. die Falkenberge 86; F. Lorenz 88; Hernstein in NOest. 82/88 V; Topogr. v. NOest. III; Bericht über eine Weisth.-Forschung in d. Arch. d. VOMB. in NOest. 90.

Schnürer, Gust., (k.), ♛, Dr. phil., Pr., **MitH**: „Histor. Jahrb. d. Görresgesellsch." Freiburg, Schweiz, Petersstr. (Jaetzdorf, Schles. $^{30}/_{6}$ 60.) **V**: Piligrim von Cöln 83; Entstehung des Kirchenstaates 94.

Schnütgen, Alex., (k.), Kunst♛ d. MAlters, Domkapitular, geistl. Rat, OrdinariatsR., **H**: „Zeitschr. f. christl. Kunst" s. $^{1}/_{4}$ 88. Cöln a. Rh., Margarethenkloster 7. (Steele $^{22}/_{2}$ 43.) **V**: Katalog e. Samml. v. Geweb. u. Stickereien d. MA. u. d. Renaiss. 76. **MitH**: Trierer Ada-Handschr. 89.

Schnurcks, Scholastika, s. Ute Müllenbach.

Schnurpfeil, Gg. (Pf. Taupyl), (k.), Litt.-♛, ✪, Nov., Buchhändler. Leobschütz, O.-Schl., Stefansplatz. (Oberglogau $^{16}/_{2}$ 57.) **V**: Sarkasmus Heines 89; V. Leobschütz nach d. hohen Tatra u. Budapest 91; Seelenwärmer, Erz. 92; D. Erotische im II. Teil von Goethes Faust 93; Im Lenz der Liebe, Sch. 96; Was ist Bildung? popul.-philos. Plaud. 99.

Schnurpfeil, Siegbert, Red. d. „Graph. Beob." Leipzig, Senefelderstr. 4. ($^{7}/_{12}$ 60.)

Schober, P. Gg. (k.), Redemptorist, Liturgik, Consultor Sacr. Rituum Congregationis. Rom, Via Merulana. (Deggendorf $^{5}/_{4}$ 40.) **V**: Ritus solemnis pro Dedicatione Ecclesiae 75, 4. A. 97; Missale Romanum 75, 21. A. 99; Missae pro Defunctis 75, 8. A. 98; Epistolae et Evang. totius anni 75, 2. A. 84; Benedictionale Roman. 75, 3. A. 84; Rituale Roman. 75, 7. A. 98; Preces ante et post Missam 76, 10. A. 99; Diurnale parvum 78, 5. A. 93; Horae Diurnae Breviarii Romani 78, 7. A. 98; Brev. Roman. 79, 12. A. 98; Canon Missae ad usum Episcop. 80, 5. A. 99; Liber de Caeremoniis Missae St. Alphonsi M.

82, 2. A. 88; Octavarium Roman. 83; Missale ad usum Sacerdotum Caecut. 84, 2. A. 89; Rituale parvum 82, 4. A. 98; Officia votiva per annum, 84, 2. A. 88; Officium parvum B. M. V. 85, 5. A. 97; Caeremoniale Episcop. 86; Officia Mysterior. et Instrumentor. Passionis D. N. J. C. 87, 2. A. 98; Ritus solemnis pro Consecr. Oleorum 88; Pontificiale Romanum 88, 2. A. 91; Geistl. Schatzkammer 88; Ritus solemnis pro Ordinibus 75, 4. A. 96; Explanatio critica Breviarii Romani 91; Ritus de Bened. primarii Lapidis pro Ecclesia aedificanda et de Coemeterii Bened. 92, 2. A. 97; Dissertatio de festis primariis et secund. 92; De Consecrat. Episcopi et Abbatum 93; Officium Hebdomadis majoris 93; Caeremoniae Missarum solemnium et pontificalium 94; Dissertatio, utrum Dedicatio Ecclesiae sit festum Domini 96; De SS. Sepulchris in Hebdomada majori 96; Ritus solemnis de Consecratione Virginum 97; Officium Nativitatis et Epiph. Domini 98; De liturgia Slavica 97; De signi seu Campanae consecratione 77, 2. A. 97; De denominatione Abbatum in Canone Missae 98; Ritus solemnium Benedictionum ab Episcopis adhibendarum 98; Officium Pentecostes 99.

Schober, Joh., ♚, OLehrer. Aschaffenburg, Landingstr. 5. (Kemmern $^{19}/_{3}$ 43.) **V**: Spessart-Sagen 51, 2. A. 84; J. J. W. Heinse 82; Grundlehren d. Denkens 82, 2. A. 92; Spessart-Führer 84; Satzkürzungslehre nach Gabelsberger Syst. 84, 7. A. 99; Aschaffenburg u. s. Umgg. 86, 3. A. 99; Spessart, Kahlgrund, u. d. angrenz. Mainthal 88, 3. A. 99; F. X. Gabelsberger 89, Erz. a. d. Leben Gabelsbergers 90; Gesch. d. Stenogr.-Ver. Aschaffenburg 99; Reisebeschreibungen v. südl., westl. u. nördl. Europa; Vom Untermain zum Bosporus 97; Die Riviera 98; Ins klass. Land d. Hellenen 99.

Schobert, Frau Hedwig, Roman, Nov. Berlin W, Neue Winterfeldtstr. 58 I. (Ritterg. Barnims-Cunow $^{19}/_{4}$ 57.) **V**: Kreuzdorn 86; Fürstl. Blut 80; Ulanenliebe 87; Kind d. Straße 88; Aschenbrödel 89; Flecken auf d. Ehre 90; Künstlerblut 91; Auf der großen Landstraße 93; Mod. Ehen 94; Declassirt 95; Art zu Art 96; E. verrufene Frau 97. ()

Schockherr, Jul., Gräfl. Clam-Gallas'scher Domänen-Oberverw. i. P. Iglau, Mähren. (Mähr.-Weißkirchen 30.) **V**: Kirchenpatronat u. Kirchenkonkurrenz 92, 1. Ergänzungsheft 93, 2. Erg.-Heft 95. ()

Schoebel, Frl. Agnes (Pf. H. v. Schandow). Berlin W, Blumeshof 14. **V**: Prinzenmärchen 90; Uns. Teufelchen u. a. Nov. 91; Faschings Ende 93; E. Gespenst 95; Aschenbrödel 96; Mod. Bräute 98; Champager 99; Wer will sie richten? 99.

Schöffmann, Joh. Bapt., (k.), bayr. Hochgeb., Erz., Benefiziat bei St. Martin. Landshut. (Lenggries $^{25}/_{3}$ 41.) **V**: Bild. u. Erinner. a. d. bayr. und benachbarten Hochgebirge 99.

Schoeler, Frl. Charl. v. (Pf. f. Zeitgs-Beitr. Claus Schmoll), Roman, Nov., ✍. Coburg, Obere Klinge 12. (Berlin $^{4}/_{10}$ 49.) **V**: Felice Terragesta, Erz. 84; D. Ratsherr v. Trier, R. 85; Mathias von Zwiefalten, R. 85; Büchsenspanner, R. 88. ()

Schoeler, Heinrich v., ⚗, Naturwiss., Dr. phil., Privatgelehrter. Leipzig, Turnerstr. 25. (Pernau $^{18}/_{12}$ 51.) **V**: Kritik d. wissensch. Erkenntnis 98. *

Schöler, Hermann, Politik, ✉, Chef-Red. d. „Neuesten Nachr." Elberfeld. ($^{5}/_{7}$ 69.) *

Schöll, Friedr., klass. Ψ, Dr. phil., e. UP. Heidelberg. (Weimar $^{8}/_{2}$ 50.) **V**: De Aeschyli vita et poesi testim. veter. compos. 75; Ad Aeschyli vitam et hist. trag. graecae 75; De accentu linguae lat. veterum grammat. testimonia coll. compos. enarravit. 76; Divinat. i. Plauti Trucul. 76; Analecta Plautina 77; Plauti Trucul. 81; A. Schöll 83; Trinummus 84; Captivi 87; Rudens 87; Menaechmi 89; Casina 90; Vom Vogel Phönix 90; Persa 92; Mostellaria 93; Cistellaria 94; Plauti comoediae 92|96. ()

Schön, Ludwig (Pf. Ludwig Reimer), Nov. St. Johann a. d. Saar, Nauwieserstr. 3. (ebda $^{21}/_{5}$ 78.) ()

Schön, Max, ✉, Statistik, Sozialpolit., Red. d. „Dtsch. Schirmmach.-Z.", Gesch.-Führer d. Vereins d. Fachpresse. Berlin-Schöneberg, Frankenstr. 79. (Orloff, Westpr. $^{17}/_{6}$ 48.) **V**: Mennonitengemeind. i. Westpr.; Auswanderung u. Kolonisation 88; Innere Kolonisat. 89; Gesch. d. Berl. Bewegung, I. bis z. d. Septennatswahlen: D. Haushalt d. arbeit. Klassen 91; D. Erwerbsthätigkeit d. Kinder unter 14 Jahr.; Alter u. Familienstand der arbeitenden Bevölkerung 98.

Schönaich, Gustav, CC., Kritik, Essays, Red. d. „W. Tagbl.", Musikref. d. „Wien. Allg. Zeitg". Wien I, Krugerstr. 5. (ebda $^{24}/_{11}$ 41.)

Schönaich, Gustav. Dr. phil., GOLehr. Jauer, Schles. **V**: Zur Gesch. d. Jauerschen Rathauses 97; Die Freikränzleinschießen d. schles. Städte 98. (*)

Schönaich-Carolath, Prinz Emil v., VB., Nov., ✉. Haseldorf, Holst. (Breslau $^{8}/_{4}$ 52.) **V**: Lieder a. e. Verlorene 78; Tauwasser 81, 2. A. 98; Dichtgen 83, 4. A. 97; Gesch. aus Moll 84, 2. A. 98; Bürgerlich. Tod 94, 2. A. 95; Heiland d. Tiere u. a., 3 Nov. 96.

Schönau, August, s. Hugo Eydner.

Schoenau, Max, ✍, ⊙. Berlin W,

Landgrafenstr. 14. (7|9 56.) **W**: Arme Mieze, Vst.; Seine Puppe, Vst. ()

Schönau, W., s. Martha Kneschke.

Schönbach, Anton E., Ψ, 𝒻, Litt♔, Dr. phil., o. UP., RegR. Graz, Glacisstr. 9. (Rumburg 29|5 48.) **W**: Ueb. d. Marienklagen 75; Ueber d. humor. Prosa d. 19. Jahrh. 76; Vorauer Bruchst. d. Wigalois 77; Mitteil. aus altd. Hdschr. 78|97 VII; Innerösterr. Weistümer 80; N. Hawthorne 84; Brüder Grimm 85; Altd. Predigten 86, 91 III; Ueber Lesen u. Bildung 87, 6. A. 99; Walther von d. Vogelweide 90, 2. A. 95; Ueb. eine Grazer Handschr. lat.-dtsch. Pred. 90; Auslese altdtsch. Segensformeln 93; Ueber Hartmann von Aue 94; Otfridstudien 94|95 IV; Studien z. Gesch. d. altd. Predigt I 96; Das Christent. in der altd. Heldendichtg 97; Ueb. d. Sage v. Biterolf u. Dietleib 97; Anfänge d. dtschn Minnesanges 98; Stud. z. erzähl. Litt. d. Mittelalters 99 II; Miscellen aus Grazer Hdschr. 99 II; Gesammelte Aufsätze z. neueren Litt. 99; Beitr. z. Erkl. altdtscher Dichterwerke I 99. **H**: (mit B. Seuffert): Grazer Stud. z. dtsch. Philol. 95|99 I|VI.

Schoenbeck, Rich., Maj. a. D., Hippologe, Pferdemaler u. Sport-Illust. Berlin-Halensee, Kronprinzendamm 4. (Potsdam 20|5 40.) **W**: Gedanken über e. Verbesserung d. Reitwesens u. d. Stallpflege bei d. Inf. 72; Pferdewes. b. d. Inf. 72; D. gerittene Pferd 76; Zäumung d. Pferdes in Theorie u. Praxis 82; Reiten und Fahren 88, 3. A. 98; Reithandbuch f. Inf.-Offiz. 88, 4. A. 92; Reit-ABC 93, 2. A. 99; Fahr-ABC 93; Was der Pferdebursche von d. Stallpflege wissen soll 95; Beschirrungs- und Anspannungs-Grundsätze bei Pferden 98; A. d. Blütezeit der Reitkunst 99. **H**: Taschenbuch für Fuhrwerks- und Pferdebesitzer 97 f.

Schönberg, Gustav Friedr, v., ⊠, Dr. jur., scient. pol., phil., o. UP., Kanzler der Univ. Tübingen. (Stettin 21|7 39.) **W**: Wirtschaftliche Bedeutung des Zunftwesens im MA. 68; Landwirtsch. der Gegenwart u. d. Genoss.-Prinzip 69; Volkswirtsch. d. Gegenw. i. Leben und in der Wissensch. 69; Arbeitsämter 71; Frauenfrage 73; Volkswirtschaftslehre 73; Dtsche Freihandelsfrage 2c. 73; Sittl.-relig. Bedeutg d. soz. Frage, 2. A. 76; Finanzverhältnisse d. Stadt Basel im 14. u. 15. Jahrh. 79. **H**: Handbuch d. polit. Oekonomie 92, 4. A. 96|98 III; Soz.-Pol. d. dtschen Reichs 86; Volksw. Abhdl. 86, 4. A. 98.

Schönberg-Reichstädt, Frau Marie v., geb. v. Hedemann, WW. (Pf. M. v. Ruth), Nov., Erz. Dresden, Villa Ruhleben, Liebigstr. 10. (Kiel 24|10 39.) **W**: Drei Losungsworte, N. u. Erz. 97; Es kommt eine Zeit, Sk. 99.

Schönberg Roth Schönberg, Ernst Arwed Baron v. (Pf. E. Arwed), (k.), Roman, Nov., päpstl. G.Kämmerer, Schloß Pallaus Südtirol u. Rom. (Schloß Wilsdruff 4|1 50.) **W**: Aus jüngst verfloss. Tagen 73; Saphir 75; Marion v. Martigny 77; Dtsche Edelleute 84; E. Diplomat, R. 91. ()

Schöne, Alfr. Curt Jmm., klass. Ψ, Dr. phil., o. UP. Kiel. (Dresden 16|10 36.) **W**: Quaestionum Hieronym. 65; Eusebii chronic. 66|75; Untersuch. über d. Leben d. Sappho 66; Analecta phil. hist. I. de rerum Alexandri M. script. fontibus 76; Thucydides 74; Lessings Briefw. mit s. Frau 85; Ueber d. fabula praetexta 93; Ueber Euripides' Alcestis 95. ()

Schöne, Heinrich (Pf. Harry Schellerhorst), (k.), WW., Roman, Humor, 𝒻, O. Hannover, Mozartstr. 14 I. (Münster, W. 16|8 51.) **W**: Lachende Gestalten 82, 2. A.; Flor u. Maske 83; Tochter d. Sturmflut 84; Tolle Wette, Hella 85; König der Täufer; Im Banne der Fee, L.; Abf. Kritik; Geflüg. Rad 86; Sherry oder Essig; Unglückstag; Onkel Meyer; Sonderling; Enthüllungen e. Ballnacht 87; Unt. falscher Flagge 88; Mutter Ziesewitz, Sch.; Herrenrecht; Wer ist d. Erbe, L. 89; Lockere Vögel, 2. A. 91; Der Protzenqueller Abenteuer u. Irrfahrt 93; Galen, Buffo-Oper 94; Große Kinder, P.; D. Frauentag, Baud.; Drollige Namen; Des Herrn Leut. geplatzte Hose; Bilder z. Gesch. d. Dtschen (Balladen). 54. A. 97; Wahrer Adel; Reklame, Schw. 98; Die Amazonen 99.

Schöne, Rich., Archäologie, Dr. phil., W. GR., Generaldir. d. K. Museen. Berlin W, Tiergartenstr. 27 a. (Dresden 5|2 40.) **W**: Ueber Platons Protagoras 62; (mit Benndorf): Antike Bildwerke des lateran. Museums 67; Griech. Reliefs 72; Il Museo Bocchi di Adria 77; Philonis mech. synt. libri IV et V 93; Damians Optik, griech. und deutsch 97.

Schönemann, Paul, ♅, Dr. phil., Prf., OLehrer. Soest. (Brandenburg 25|1 46.) **W**: Bilder aus dem Leben der Königin Luise 86; Feierstunden, Ged. 90.

Schoener, Frau Clara, Politik, 𝒻, **Ue**: IEF, Berichterst. d. „Hamb. Nachr." Rom, Via Venti Settembre 4. (Mainz 3|12 38.) **W**: Rom (m. R. Schoener) 98. **Ue**: Neera, Nach der Hochzeit 93; E. Caëtani-Lovatelli, Antike Denkm. u. Gebräuche 96.

Schoener, Heinr., †, ev. Pfarrer. Dottenheim, Mittelfr., Bay. (Nördlingen 9|12 36.) **W**: Die ev. Sonntagspredigt 87; Was kann d. Pfarr. für Besserung des äuß. Wohlbefindens der arbeit. Klassen thun? 89; Die Kasualrede in ihr. sozialen Bedeutung 89; Neue Hauspostille 90; Welt u. Reich Gottes, Zeit u. Ewigkeit, Predigt 90; Mit Gott fang an 90; Führer durch d. ev. Diaspora

Bayerns 90; Auf zur Mitarbeit am Werk d. inneren Mission 90; Die christl. Volkslitt. u. ihre Verbreitg 91; D. period. Presse u. d. Kirche m. beſ. Berückſichtig. d. Tagespresse 92; Die Aufgabe der Predigt in den kirchl. u. ſoz. Strömungen der Gegenwart 92; Taſchenbuch d. inn. Miſſion 95; Wegweiſer durch d. Stiftgn u. Wohlfahrts-Einrichtungen f. Anwärter u. Angeh. des Pfarrerſt. 98. **MitV:** Theolog. Jahrb. ()

Schoener, Reinhold, VB., PA., Polit., /, Dr. phil., Prof., Berichterſtatt. d. „Voſſ. Ztg." Rom, Via Venti Settembre 4. (Erfurt 6/11 49.) **V:** Pompeji 77; D. letzte Hortenſier, kulturgeſch. Erz. 79, 2. A. 91; Capri 92; Im glücklichen Campanien 98; Rom (m. El. Schoener) 98.

Schönerer, Georg (Ritt. v.), Eigentümer d. „Unverfälſchten dtſchen Worte". Wien I, Bellariaſtr. 6 I u. Roſenau, NOeſterreich. (Wien 17/7 42.) **V:** Fünf Reden. ()

Schönermark, Guſt., ⚓, ⚖, Dr. phil. Caſſel, ObKönigſtr. 19 III. (Golmbach 5/12 54.) **V:** Architektur d. Hannov. Schule 88/95; Altersbeſtimmung der Glocken 89; Wahrheit u. Dichtg im Keſtner-Muſeum z. Hannov. 90; Bau- u. Kunſtdenkmäler v. Halle u. Saalkreis 86, d. Kreiſes Schweinitz 91, des Kreiſes Delitzſch 92, des Kreiſes Bitterfeld 93; Bau- u. Kunſtdenkmäler d. Fürſtentums Schaumburg-Lippe 98.

Schönermark, Otto (Pſ. H. Treſeburg), 🏛, ♛. Blankenburg a. H. (Seeſen a. H. 8/11 65.) **V:** Litt. d. Harzlande 95; Nervenleiden 96, 2. A. 97; Wilh. d. Große 97; Kurorte Württemb. 97; Wüſtungen d. Harzgeb. 97; Nov., Ged. 99. ()

Schönermark, Werner, neuere Ψ, Dr. phil., Prof. Breslau, Bahnhofſtr. 29. (Wendeburg 22/9 31.) **V:** Ueber Rabelais Syntax 61. **H:** Franz. u. deutſche Anthologie franz. Lyrik d. 19. Jahrh. 78. ()

Schönfeld, Alfr., Dir. d. „Thalia-Theaters" (m. Kren). Berlin S, Prinzeſſinnenſtr. 16 III. (Breslau 30/3 59.) **V:** Die Tochter d. Markthalle, P.; Sportmädel, P.; Fallſtaff, Schw.; Die Spree-Amazone, P.; Berlin im Glühlicht (m. Gerth), Schw.; Berl. Gaſſenhauer, Burl.; Aegir u. Neptun, Burl.; Papas Sommerreiſe (m. Kren), Schw.; Leuchtkäfer (m. Fernand), Optte; D. Platzmajor, P. (m. Kren); Seitenſprünge, N.; Lehmanns Mißverſtändniſſe, Berl. Skizz.

Schönfeld, Hermann, Zwangsvollſtreckungsrecht. OLandGR. Breslau, Schl. (Lampersdorf, Kr. Oels 20/10 43.) **V:** Das Preuß. Forſtdiebſtahlsgeſ. 84; Der preuß. Gerichtsvollzieher 85, 4. A. 00; Verteilgsverfahren innerhalb der Zwangsvollſtreckg in das bewegl. Vermögen wegen Geldforderg 87; Deutſch. Gerichtskoſtengeſetz 87; Offenbarungseid u. Haft als Maßregeln d. Zwangsvollſtreckg 88; Gebührenordn. für RA. 88; Beſteuerung d. Branntweins innerhalb d. Reiches 88; Dienſtſtellung der Beamten am Preuß. Amtsgericht 94.

Schoenfeld, Hermann, VB., Litt. ♛, ♛, 🏛, MitRed. d. Americana Germanica, Philadelphia, Dr. phil., Prf. a. d. Columbian-Univerſity, Kaiſ. Otto man. Gen.-Konſul. Waſhington, DC. **V:** Brant u. Erasmus 92; Rabelais u. Erasmus 93; D. Beziehung Deutſchlands, beſ. Preußens z. d. amerik. Kolonieen vor u. währ. d. Revolutionskrieges 91; Geſch. d. Deutſchen in Amerika 93; Teilg Polens 93; Dtſche hiſtor. Proſa 95; Hochſchulweſ. in Ruſſ., Oeſterreich. und Preuß. Polen 96; L. v. Ranke 99. **H:** Schiller, Maria Stuart 99.

Schönfeld, Karl, ⚲, Schauſp., Dramaturg. Hamburg, Thaliatheater. (Budapeſt 4/2 54.) **V:** Eherecht, L. 80; M. fremd. Federn, L. 87; Ein Pſycholog, L. 88; Im chambre séparée, Dramolet 88; E. Lüge, Sch. 88; Künſtlernamen, L. (m. F. v. Schönthan) 91; Menſchl. Dokumente, L. 91; Hertha, Sch. (m. O. Stockhauſen) 93; Ihr Programm, Schw. ()

Schönfelder, Joſ., Exegeſe, Dr. phil., o. UP. München, Odeonsplatz 1/3. (Forchheim 8/6 38.) **V:** D. Klagel. d. Jeremias u. rabb. Ausleg. 87. ()

Schönflies, Arthur, ⚔, Dr. phil., o. UP. Königsberg, Pr. (Landsberg a. W. 17/4 53.) B: Geometrie d. Bewegung 86; Kryſtallſyſteme u. Kryſtallſtruktur 91; Einführg in die mathem. Behandlg d. Naturwiſſenſch. (m. Nernſt) 95, 2. A. 98. **H:** J. Plückers geſ. mathem. Abhandlungen 95.

Schönhoff, Leop., Correſp. d. „Fkf. Ztg". Berlin SW, Alte Jacobſtr. 174. ()

Schöning, Karl, Plattd. Ged. u. Erz., OPoſt-Aſſiſt. Schwerin, Meckl. **V:** Ut plattdütſchen Lan'n 95. ()

Schoenlank, Bruno, Sozialpolitik, Statiſtik, Dr phil., M. d. R., Chefred. der „Leipz. Volksztg". Leipzig, Brauſtr. 5 II. (Mühlhauſen, Th. 16/5 59.) **V:** Hartley und Prieſtley 82; Hausinduſtrie i. Kr. Sonneberg 84; Oeſt. Fabrikgeſetzgebung 84; Berichte d. bayr. Fabrikinſpektoren 85; Wirtſchaftl. Kriſen u. die Sozialreform 86; Zur Lage d. arb. Klaſſen in Bay. 87; Fürther Queckſilberſpiegelbelegen und ihre Arbeiter 88; Grundſätze und Forderungen der Sozialdemokratie 92; Soziale Kämpfe vor 300 Jahren, altnürnbg. Studien 94.

Schönleber, Herm., /, Dr. phil., Chef-Red. d. „Württ. Volksztg." Stuttgart, Haſenbergſteige 15 III. (Bietigheim 24/1 60.)

Schönmann, Wilhelm W. (Pſ. Wilhelm Wolf), Roman, Nov., /, ⚲, Aeſthetik, 🏛, MitRed. der „Heiteren Blätter", **Ue:** FU. Budapeſt V, Waitzner Boulevard 54. (ebda 31/5 63.) ()

Schönort, H., ſ. Heloiſe Marg. v. Beaulier.

Schönrock, Hermann, /, Theat., Rentner. Berlin W, Elßholzstr. 16. (Landsberg a. W. 20/2 50.) **V:** Vortrags-Comödien 98: Fürst Bismarck; L. 98; D. lustige Schuster, Schw. 98; Dienstmann Nr. 111, Solosc. 98; Auf d. Kasernenhof, Solosc. 98; D. X.-Strahl, Solosc.; Rentier Schultze in Italien, Erz.; Vorträge 99; Vorträge und Aufführungssachen 99; Rathgeber bei festl. Veranstaltungen 99.

Schönthan, Franz von, Edler v. Pernwald, ⊙, **Ue:** FEI. Wien IV, Theresianumgasse 4. (Wien 20/6 49.) **V:** Mädchen a. d. Fremde, L. 79; Sodom u. Gomorrha, Sch. 79; Krieg im Frieden, L. (m. Moser) 79; Zugvogel, Schw. (mit Moser) 80; Unsf. Frauen, L. (m. Moser) 91; Spatzen, L. 81; Kleine Hände, L. 82; Schwabenstreich, L. 82; Rod. Heller, L. 83; Villa Blancmignon, Sch. 84; Raub der Sabinerinnen, Sch. 84; Humoresken 84, 85, 86; Goldene Spinne, L. 85; Goldfische, L. 86; Die berühmte Frau, L. 87; Cornelius Voß, L. 88; Kleine Münze, Aphorismen 88; Letzte Wort, Sch. 89; Papa, Schw. 90; D. gold. Buch, Sch. 91; D. gelobte Land, Schw. (m. P. v. Sch.) 92; Zwei glückliche Tage, Schw. (m. G. Kadelburg) 93; Circusleute, Kom. 93; Der General, Erz. 94; Der Herr Senator, L. (m. G. K.) 94; Zum wohlthät. Zweck, L. (m. G. K.) 95; Comtesse Guckerl, L. (mit Koppell-Ellfeld) 95; Renaissance, L. (m. K.-E) 96; Die goldne Eva, L. (m. K.-E.) 96; Helgas Hochzeit, L. (m. K.-E.) 97.

Schönthan, Paul v., CC., /, ⊙, Red. am „W. Tageblatt". Wien III, Oetzeltgasse 3. (ebda 19/3 53.) **V:** Berl. Blau 81; Kl. Humoresken 82/86 IV; Kindermund 85; Maskenball 85; Kuß 87; In Sturm u. Not; Zimmer Nr. 18; Raub der Sabinerinnen; Frau Dir. Striese; Das gelobte Land (m. F. v. Schönthan); Welt- u. Kleinstadtgesch. 89; Höhere Zwecke (mit J. Rosen) 89; N. Gesch. 90; O dieser Mayer 90; Die Geigenfee 90; Die Königin der Luft 91; Aus der großen u. d. kleinen Welt 91; Ringstraßenzauber; Schlechte Rasse 94; D. Charlatan 94; Geberden d. Liebe 95; Prinzessin Turandot 95; Gefärbte Frauen 95; Jahreszeiten d. Feder 96; D. Löwenjäger 96; Edi u. Fredi 96; D. zwei Grazien 96; Gelegenheitskauf 96; Fridolin 96; Die gute Partie 96; (m. V. Léon) Stickluft 96; Enfant terrible 97; Wiener Luft 97; Benimm dich anständig 98; Aus der lustigen Radlerwelt 99; Humoresken und Skizzen 99; Ernst bei Seite 99.

Schönwandt, D., Buchhdlr. Berlin-Friedenau, Rheinstr. 23. (Nortorf 18/3 48.) **V:** Mod. Illustration 85; Buchführung f. den Buchhandel 85/88; Taschen-Kompendium der Buchhaltung 95; Buchführung f. Kaufleute 96; Abschätzung von Sortimentsgeschäften 96, 2. A. 99; Abschätzung v. Verlagsgeschäften 98.

Schönwetter, Gust., ⊙. Wien XIX, Pantzergasse 18. **V:** D. Gouvernante, Vst.; Blick in die Zukunft, Vst.; Stutzl u. Mauserl, P.; Sein Mittel, Schw.; D'arme Lisi, Vst.; D. Liebling, Vst.; D'falsche Farb', Vst.()

Schöpfer, Aemilian, (k.), ✝, soz. Frage, Prf., D. Brixen, Tirol. (ebda 29/4 58.) **V:** Gesch. d. A. T. 93, 3. A. 00; Bibel u. Wiss. 96. Schutz dem Bauernstande I 98.

Schöpff, Fr. Wilh. Dr. (Pf. Wilfried v. d. Neun), ✠, ✝, Predig. emer. Niederlößnitz b. Dresden. (Dresden 15/11 26.) **V:** Im Freien, Ged. 50; Welt u. Herz, Ged., 3. A. 90; Kreuzblumen, Ged. 70; Zur sächs. Kirchenfrage, 2. A. 71; Aus drei Jahreszeiten, Ged. 94; Charakter in der Litt. 77; Wer verdummt das Volk? 78; Grundsätze und Beispiele zur Revision der Lutherbibel 85; Entweder—Oder i. d. Volksschulfrage 93, in der Sittlichkeitsfrage 94; Das kirchl. Patentamt 96; D. Büchlein v. d. Freude 98. **H:** Meister Eckhardt, Predigten 89; Aurora 2c. (Vorreformatoren) Dresden 57/61. **Ue:** Hugo v. St. Victor, Preis der Liebe. ()

Schöpfleuthner, Ant., (k.), Domkapitular, Red. d. „Apostolat d. christl. Tochter" (St. Angelablatt) und des „Wiener Waisenboten". **H:** d. „Patronageblättchen." Wien I, Stephansplatz 6. (Markthof 5/4 45.) **V:** Leo XIII; Aus den Annalen d. Klost. d. hl. Ursula, Predigten. [Schoepp.

Schoepp, M., s. Meta Zimmermann-

Schoeppl, Hugo (Pf. S. Hugo,), ⊙, Epik, ♛, Kritik, /, k. k. Minist. Beamter, Recitator u. dramat. Prof. Wien IV, Klagbaumgasse 17. **V:** Thôrr, dr. Dichtg 90; Musaion 91; Lydia, N. 92; Bernh. v. Weimar u. d. Schweiz (Pf. Thonhofer) 96.

Schoetensack, Otto, Altertumsforschung, Dr. phil., Privatgelehrter. Heidelberg, Blumenstr. 1. (Stendal 12/7 50.) **H:** (mit Ed. Krause): D. megalith. Gräber (Steinkammergräber) Deutschlands 93; Vor- u. Frühgeschichtl. a. d. ital. Süd. u. a. Tunis 97.

Scholarius, s. Werner Jos. Schüller.

Scholasticus, Dr. Joh., s. Johs Baier.

Scholl, Karl, freirelig. Prediger. **H:** „Es werde Licht". Nürnberg, Bahnhofstr. 21. (Karlsruhe 17/8 20.) **V:** Wesen des Deutschkatholizismus 46; Messiassagen des Morgenlandes 52; Erster Blick in die Wunderwelt des Magnetismus 53; Rom und England in ihrem neuesten Kampf 54; Auf d. Weg zur Wahrheit, G. 55; Vikt. Considérant üb. die Erlösung d. Menschheit 55; Vergessene Quellen d. Wahrheit 60; Opfer u. Opfermahle d. Altertums 62; Aus dem Leben e. freien Gemeinde 63; Freie Stimmen aus d. heut. England, Frankreich und Amerika üb. Lebensfragen d. Religion 65; Entstehung der geistl. u. weltl. Macht des

Papsttums 67; Gruß in d. Heimat 69; Nehmen wir Alles? 70; Reform d. Civilgesetzgebung 73; Wahrheit aus Ruinen 73; Begraben od. Verbrennen? 74; D. Sonntagsfrage in d. bad. Kammern 79; Judentum u. d. Religion d. Humanität; Raimond v. Beziers, Tr. 79; Judent. u. s. Weltmission 80; Jesus v. Nazareth auch e. Semite 81; Roms neueste Kriegserklärung 81; Meine Sterne 85, 2. A. 89; Nach Kamerun 82, 2. A. 89; Ein Kaisertraum 88; Papstfeier in Rom 88; Gegen Rom u. röm. Anmaßung 90, 2. A. 91; Zwei Antisemiten 91; Aus hohen Tagen 91; Off. Brief an e. deutsch. Bischof 91; D. Rockfahrten n. Trier u. die Judenverfolgungen in Rußland 91; Die Jesuiten in Bayern von der ersten Zeit ihrer Berufung bis Ende des 16. Jahrh. 92; Ein Kaiser im Kampf mit s. Zeit 92; An d. Grenzscheide zweier Welten 93; Krieg dem Kriege 93; 100 Jahre nach Lessings Nathan 94; Der Antisemitismus vom sittl. Standpunkt 94; Entstehung d. Papstt. 94; Neuester Umsturzversuch geg. d. Glaubens- u. Gewissensfreiheit 95; Religion a. Kommando 95; Das Staatsgefährliche d. freien relig. Gemeinden 95; Was droht uns von Rom? 96; Die freien Gemeinden im Dienst der Aufklärung u. Versichg 96.

Schollen, Matth., (k.), Aachener Kulturleben, OSekr. d. Staatsanwaltschaft. Aachen, Kongreßstr. 6. (ebda 18|5 46.) **V:** Handb. f. d. Polizeiverwaltg 2c. i. R.-Bez. Aachen 79; Sppl. 85|92 II, 2. A. 00; Verrichtung d. Bürgermeister 2c. 81, 2. A. 83; Volkstüml. aus Aachen 81; Alaf Oche en wenn et versönk 86; Beiträge zur Aachen. Kulturgesch. 87|89 II; Die St. Sebastians- u. Antonius-Schützenbruderschaft zu Geilenkirchen 90; Geschichte der Marianischen Bruderschaft zu St. Peter 96.

Schollmeyer, Friedr. Wilh. Ludw., ✠, Dr. jur., o. UP., GJustR. Würzburg, RottendorferStr. 4. (Mühlhausen i. Th. 12|9 48.) **V:** Gesetzl. Eintritt in d. Rechte d. Gläubig. 77; Zwischenstreit unter den Parteien 80; Kompensationseinrede im deut. Reichscivilproceß 84; D. Recht d. einzeln. Schuldverhält. nach d. BGB. 97; Kommentar z. BGB.: Recht d. Schuldverhältn. I 99.

Schollwöck, Gust., Roman, Epos, ✠, Leut. a. D. München-Pasing. (Annweiler 22|10 48.) **V:** Um fremdes Glück, R. 76; Strahlen u. Schatten, R. 78; Vevi, Ep. 90; Welfin v. Elmsrode, R. 94; Oliva d. Coresin; E. Rigifahrt, R. 98.

Scholten, Rob., (k.), Prov., ♛, D., GLehr. Cleve (Rees, Rh. 30|4 31.) **V:** Stadt Cleve 79; Papst Eugen IV. u. d. Clever Landesbist. 84; Clever Chronik nach d. Orig.-Handschr. d. Gert v. d. Schuren 84; Nachr. üb. Cleverham, Brienen, Sombrienen u. Griethausen 88; Beitr. z. Gesch. v. Wissel u. Griethausen u. zur Genealogie 90; D. Cistercienserinnenkloster Vallis comitis, Grafenthal v. Neukloster bei Goch 98. ()

Scholz, Ant., ♛, ⊕, Dr. phil., Prf. a. d. dtschn Handels-Akad. Prag, Plassergasse 589 III. (Weißbach 31.) **V:** Arithmetik 65, 2. A. 74; Handelsgeographie 67, 5. A. 94.

Scholz, Anton, (k.), ✝, D., o. UP. Würzburg. (Schmachtenberg 25|2 29.) **V:** De inhabitatione Spiritus Sancti 56; D. masoreth. Text und die 70 Uebers. d. Buches Jeremias 75; D. alexandr. Uebers. des Buches Jesaias 80; Kommentar über Jeremias 80, Hosea 82, Joel 85, Judith 87, 2. A. 96, Tobias 89, Esther u. Susanna 92, Bel u. Drache 96; Zeit u. Ort d. Abfassg d. Bücher d. A. T. 93.

Scholz, Aug. O., BP., Rd. d. „Welt a. Montag". Berlin S, Gräfestr. 37. (27|9 57.) ()

Scholz, Fr., ✠, Dr. med., Arzt, gew. Dir. d. Kranken- u. Irrenanstalt Bremen. (Buchwald 18|10 31.) **V:** Vorträge üb. Irrenpflege 81, 2. A. 95; Physiologie d. Mensch. 83; Gesundheitslehre 84; Leitfaden der Gesundheitslehre f. Schulen 86; Diätetik des Geistes 87, 2. A. 91; Schlaf u. Traum 87; Handb. d. Irrenheilkde 90; Behandlung d. Bleichsucht mit Schwitzbädern und Aderlaß 90; Charakterfehler d. Kindes 91, 2. A. 94; Lehrb. d. Irrenheilkunde 92; Ueber Fortschritte der Irrenpflege 94; Werden und Wachsen (Anon.) 95; Reform der Irrenpflege 96; Prostitution u. Frauenbewegg 97; Sursum corda. Logenreden 98; Werden u. Wachsen, Erinn. e. Arztes I 99, 2. A. 99, II 99.

Scholz, Jos., (k.), Schulbüch., Sem.-Lehr. Ziegenhals, OSchl. (Briesnitz 24|5 45.) **V:** Zur Gesch. d. kath. Kirche 79; Anstandslehre, 2. A. 91; Grammat. Analyse 83; Verz. d. Lektüre beim Unterr. im Deutschen 85; Anleit. z. Unterricht in d. Kalligraphie 86; Dispositionen zu Lehrproben i. d. Volksch. 86, 2. A. 93; Führer durch Ziegenhals u. Umg. 87, 3. A. 99; Spezielle Heimatkde 87; Rätselbüchlein 88; Führer v. Alvatergeb. 90, 3. A. 97; D. Märchen 95, 2. A.; Geogr. Bilder v. Ziegenhals u. Umg. m. Einschluß d. Altvatergeb. 95; Vorträge u. Aufsätze versch. Inhalts 95; Von d. Vorschriften f. die Klassenlehrer, die Lehrseminaristen überh., die Klassenersten, d. Bankersten, die Helfer u. von d. gesamt. Schulordng e. dreiklass. Seminarsch. 99.

Scholz, Frau Marie, geb. Stonawski (Pf. M. Stona), VB. Schloß Strzebowitz, Oest.-Schles. (ebda 1|12 61.) **V:** Presto prestissimo 87; Buch d. Liebe, Ged. 88, 3. A. 97; Erzählt u. gesungen 90; M. Mutter 92; Menschen u. Paragraphen 96; D. Provinz unterhält sich, Federzeichn. 98; Lieder e. jung. Frau, G. 99, 2. A. 99.

Scholz, O., Dr. phil., GOLehrer. Al-

tona. **V**: Landeskunde v. Schlesw.Holst. 2. A. 96. (*)

Scholz, Paul, (k.), ✝, D., o. UP. Breslau, Schmiedebrücke 35. (Sagan 29/6 28.) **V**: Handb. der Theol. d. Alt. Bundes 61; Comment. de caritate christ. 64; Ehen der Söhne Gottes mit den Töchtern der Menschen 65; D. heil. Altert. des Volkes Israel 68; Götzendienst und Zauberwesen bei den alten Hebräern 77 ꝛc. ()

Scholz, Wilhelm von, ♆, Nov., ☉, Kritik. Litt. ♛, 𝒻, Skizze, Dr. phil. München, Kaulbachstr. 63a. u. Seeheim b. Konstanz. (Berlin 15/7 74.) **V**: Frühlingsfahrt, Dchtng 96; A. v. Droste-Hülshoff als westfäl. Dichterin 97; Hohenklingen, Ep. 98; Mein Fürst! Sch. 98; Königsmärchen 99; Der Besiegte Dr. 99; D. Gast, Dr. 00. **H**: Ausgew. Ged. v. Annette Droste-Hülshoff 00.

Scholze, Bruno, ☉, Beamter. Dresden, Zöllnerstr. 29 III. (Bernstadt 22/12 51.) **V**: Swenald, Dr. 89. ()

Schomacker, Frau Hanna, geb. Petersenn, Märchen, Nov., Humor, Roman. St. Petersburg, Petersb. Seite, Bolschaja Dworjanskaja 22. (Wenden 26/8 58. **V**: Bunte Märchen 87, 2. A. 97; Klumpe-Dumpe u. a. Märchen 92; Liebeswirren, N. 93. ()

Schoof, Wilhelm, ♆, stud. phil. Marburg, Hessen, Rosenstr. 9 II. (Homberg i. H. 18/6 77.) **V**: Seelenklänge, G. 98; Marburg die Perle des Hessenlandes 99. ()

Schor, Adolf, ♆, Roman, ☉. Berlin O, Gubenerstr. 8. (Töppendorf 30/12 40.)

Schorbach, Karl, Germanist, Bibliogr., Dr. phil., wiss. Hilfsarb. d. Kais. U.- u. Landesbibl. Straßburg i. E., Neukirchgasse 1. (Cassel 3/10 51.) **V**: Bibliogr. Studien z. Buchdr.-Gesch. Deutschl. I (m. M. Spirgatis) 88; Straßb. Anteil an der Erfind. d. Buchdruckerkunst 92; Studien üb. das deutsche Volksbuch Lucidarius 94. **H**: Parzival v. Wisse und Colin 88; Seltene Drucke in Nachbildungen: I. Ritter Beringer 93, II. Sigenot 94, III. Ecken Ausfahrt 97, IV. Laurin 98.

Schork, Joseph v., (k.), Homiletik, D., Erzbisch. Bamberg. (Kleinheubach 7/12 29.) **V**: Wahrheiten d. Christent. III. ()

Schott, Ant., PA., VB., 𝒻, ✍, ♆. Hinterhäuser b. Neuern im Böhmerwalde. (Hinterhäuser 8/2 66.) **V**: Der Königsschütz, Nov. 96; Der Hüttenmeister, Novell. 96; Wildhof 98; Auf Irrwegen, Erz. 99; Die Einöder, Erz. 99; Zum gold. Stern, Erz. 00; Der letzte Richter, Erz. 00.

Schott, Clara, s. Kl. Schachne.

Schott, Joseph, ⚔, BP., Major a. D. Berlin-Großlichterfelde, Ringstr. 5. (16/9 35.) ()

Schott, Rich., BP., ☉, 𝒻, Humor, Nov., **H**: v. „Das Avancement" u. d. „Allg. Nachrichten-Corrsp." Berlin W, Genthinerstr. 39. (Oberschmohn 26/12 60.) **V**: Hero u. Leander, Schw. 87; Höh. Töchter, P. 87; Die Philosophen, L. 87; Der Automat, L. 88; D. Maulwurf, Schw. 89; Husarenstreich, L. 90; Schlafrock, P. 90; Auf gold. Boden, Vst. 90; D. Eisonkel, P. 90; Das graue Gespenst, L. 92; Alarm! Hum. 93; Eine Fahrt nach dem Orient 98; Beduinenblut, R. 99.

Schott, Sigmund, Litt♛, ♛, 🖃, Kritik, Kaufm. Frankfurt a. M., Parkstr. 48. (Rödelheim 8/8 52.) **V**: Erinnerung an Börne 77; Les Romanciers mod. de l'Allemagne 88. ()

Schottelius, C., VB., ☉, Dr. jur., Reg.-Assess. Schleswig, Flensburgerstr. 16. (Hannover 20/12 61.) **V**: Dichtungen 86; Sigmar, dr. Dchtg 95. ()

Schotten, Heinr., 🜁, Dr. phil., Dir. d. städt. ORealsch. Halle a. S. (Marburg i. H. 3/7 56.) **V**: Inhalt und Methode des planimetr. Unterrichts 90/93 II; Koordinatenbegriff und d. analyt. Geometrie d. Kegelschnitte 95. **H**: Reidt, Elemente II Planimetrie, 14. A. 97, III Stereometrie, 7. A.

Schottky, Friedr., 🜁, Dr. phil., o. UP. Marburg, L., Barfüßerthor 14. (Breslau 24/7 51.) **V**: Theorie der Abelschen Funktionen von drei Variabeln 80. ()

Schottky, Rich., Dr. phil., Verantw. Red. d. „Schles. Zeitg." Breslau, Kreuzstr. 41. (20/8 63.) **V**: Beiträge z. Kenntnis der Diluvialbildungen des Hirschberger Thales 85.

Schottmüller, Kurt, ♛, Dr. phil., wiss. Hilfsarb. am Kgl. Staatsarchiv. Posen, Bergstr. 12 b. (Berlin 3/7 71.) **V**: Organisation der Centralverwaltung in Kleve-Mark v. d. brandenb. Besitzergreifg 1609 97.

Schoy, Otto, Politik, Publizistik, (k.), Red. des „Bayer. Vaterland". München, Damenstiftsstr. 16. (Bissingen 16/3 67.) (*)

Schrader, Eberh., Assyriolog, D., Dr. phil., o. UP., GRegR. Berlin NW, Kronprinzenufer 20 III. (Braunschweig 5/1 36.) **V**: Studien z. Kritik u. Erklärung d. bibl. Urgesch. 63; Assyr.-babylon. Keilinschriften 72; Keilinschriften u. d. A. T. 72; 2. A. 83; Höllenfahrt d. Istar 74; Keilinschriftn u. Geschichtsforschg 78; Zur Frage nach d. Ursprunge d. babylon. Kultur 84; **H**: de Wette, Einleitg in d. A. T., 8. A. 69; Keilinschr. Biblioth. 88/96 V.

Schrader, Friedr., (k.), 🖃, Lehrer. Hildesheim, Michaelisplatz 10. (Duderstadt 1/3 52.) **V**: Unterrichtsstoff f. Freihandzeichnen 86; Auswahl liturg. Gesänge 89; Liederbuch f. Volksschulen 89, 3. A. 96; Sechs Schülerhefte mit Vorzeichn. 93. ()

Schrader, Karl, s. A. C. Strahl.

Schrader, Frln Minna Dorothea, Dorfgesch., Lehrerin a. D. Bielefeld, Goe-

benstr. 45. (Hörste 1/7 50.) **V:** Wat se' sick in 'nen Ramskenbrinker Duerp vertellt 96. ()

Schrader, O., Ψ, Dr. phil., ao. UP., Jena. (28/3 55.) **V:** Sprachvergl. Urgesch. 83, 2. A. 90; Linguist.-hist. Forschgen zur Handelsgesch. 86; Ueb. den Gedanken e. Kulturgesch. der Indogermanen auf sprachwiss. Grundlage 87; Kais. Augusta 90; V. Hehn 91; Vom neuen Reich 96. **H:** V. Hehn, Kulturpflanzen u. Haustiere, 6. A. 94. ()

Schrader, Wilhelm, Dr. phil. u. med., GORegR., Kurator d. Univ. Halle a. S., Händelstr. 24. ()

Schram, Robert, ↘, Dr. phil., UDoz. Wien XVIII, Staudgasse 1. (Lemberg 18/1 50.) **V:** Vierstellige Logarithmen 78; Hilfstafeln f. Chronolog. 83; Christl. Festrechnung 83; Zeitrechnung der Juden 83; Beiträge zur Theorie der Sonnenfinsternis 85; Einheitl. Zeit 86; Tafeln zur Berechnung der näheren Umstände der Sonnenfinsternisse 86; Oppolzer 87; Zur Frage d. Eisenbahnzeit 88; Le canon d'Eclipses 89; Reduktionstafeln z. Oppolzers Canon 89; Beobachtungen u. Reduktionsmethoden d. Gradmessungsbureau 89; Tables for the approximate conversion of Hindu Dates 59; Adria Zeit 89; Ueb. das Stundenzonensystem 89; The actual state of the Standard Time Question 90; Ausländ. Stimmen üb. Adria Zeit 90; D. Meridian v. Jerusalem 91; D. neue Bahnzeit 91; Längenbestimmungen 93. ()

Schram, Wilh., PA., ♛, Dr. phil., Kaiserl. Rath, k. k. Konservator und Bibliothekar d. mähr. Landesbibl. Brünn, Radwitgasse 8. (Troppau 24/4 50.) **V:** Jean Paul als Pädagog 76; Erzbischof Milde 77; Fr. L. Jahn 78; Goethe als Pädagog 80; Lehrbuch der Mnemonik 80; Deutsche Litteraturgesch. 81; Brünner Chronik 85; Stadtbild v. Brünn 88; Trauerrede auf den Kronprinzen Rudolph 89; Malerin Angelica Kauffmann 90; Der Kaiser kommt 92; Zur Gesch. d. mährischen Kupferstiches 93; Berichte über das kunsthistor. Quellenmaterial in d. Archiv. v. Brünn 93; Verzeichn. mähr. Kupferstecher von 1480 bis z. Gegenw. 94; Die Incunabeln d. Franzens-Museums 96; Brünner Kirchengrüfte 96; N. urk. Beiträge z. Gesch. v. Brünn 97; Gesch. d. Bibl. d. Franzens-Museums 97; Der Kupferstecher J. Axmann 98; Mähr. Aquarellisten 98; Abt Freytag v. Czicpiroch 99; Die Brünner Rathsprotokolle der Theresian. Zeit (1740—1780) 00. **H:** Unser Kaiser im Liede 90.

Schramm, Hermi, s. Hermi Meißner.

Schramm-Macdonald, Hugo, VB., Biogr., Bibliogr., ▭, Dr. phil. Dresden, Elisenstr. 10. (ebda 9/12 37.) **V:** Die Supplemente zu Oettingers Moniteur u. Bibliograph. biograph. univ.; Chronik d. sächs. Königshauses u. s. Residenzstadt 53/78; C. F. Ph. v. Martius 69; König Johann v. Sachsen 70; Illustr. Chronik d. dtschen Nationalkrieges (m. F. Otto) 72; Allgem. Volkswirtschaftslehre (m. H. Contzen) 72; Vier große Bürger 73; Urne, Jahrb. für allgem. Nekrol. 76; D. Feuerversicherungswesen, 2. A. 83; Weg zum Wohlstand 89, 2. A. 92; Weg zum Erfolg 90, 2. A. 94; Erreichte Ziele 99. **Ue:** C. Flammarion, Die Mehrheit bewohnter Welten 64; W. Th. Thornton, Arbeit 70.

Schramm-Macdonald, Frau Marie, geb. Schwendy (Pf. Fringilla, Max Troll), ♛, 𝒻, Humor, Theaterrefer., Rezitatorin, dramat. Lehrerin. Dresden, Elisenstr. 10. (Berlin 11/4 46.) **V:** Für Herz und Haus, Briefe an dtsche Frauen 89; Rautenblätter, Bilder aus d. sächs. Gesch., Dichtungen 90; In lustiger Gesellschaft 99. **Ue:** Schreiner, Lyndall, R. 92.

Schrammen, Joh., ♛, 𝒩, Prf. u GOLehr. Cöln a. Rh., Karolingerring 28. (Orsbeck 30/7 34.) **V:** Erörterungen üb. den Gesch.-Unterr. 80; (m. Dr. Gehrke): Grundriß der Weltgesch. 80 III; D. dtsche Gesch. 80; Leitf. f. die alte Gesch. 80; Alldeutschland 83; Nordisch-german. Götter- u. Heldensagen 84; Zollernfrauen 84 ff.; Griech.-german. Götter- u. Heldensagen 85 III; Geheimnisvolles u. Merkwürdiges aus d. Gesch. d. Hohenz. 88; Materialien zu deutsch. Aufsätzen 88 II; I 2. A. 91, II 2. A. 98; Erläut. z. deutsch. Klassikern (Herm. u. Doroth., Iphigenie, M. v. Barnhelm, E. Galotti); Nibelungenlied.

Schranka, Edu. Maria (Pf. Egon Rail u. Dr. Ems), Krit., ♛, Litt. u. Kultur♛, ⁂, 𝒻, Essay, Aenigmatologie, Lexikogr., Dr. phil., JUC., med. C., Ministerial-Musealbeamter. Wien III, Siegelgasse 1. (Plan 21/9 50.) **V:** Ged. 84; Brennende Liebe, G. 84; Rübezahl 84; Stoiker Epiktet 85; Cerevisiol. Kalendarium 85/89 IV; Buch vom Bier 86 II; Kaleidoskop 86; Uhlandiana 87; Suppe 87, 2. A. 90; Prag im dtschn Liede 88; D. Handschuh (m. Kment) 90; Neue Demokrit 90/91 II; Lexikon der Fußbekleidg 90; Brückenkunde 90; Prager Gelbbuch 90/96 V; Wien. Gelbbuch 91 f. II; Lexikon der Biere u. Biernamen 91; Postpapiere 91; Datenzeiger der Weltpostgesch. 94; Analogie 95; Oester. Post-, Telegr.- u. Telephonkalender 96. ()

Schrattenholz, Josef, ♛, ⊙, ☺, Litt.- u. Kunst♛, 𝒻. Berlin-Wilmersdorf, Uhlandstr. 73 p. (Hoholz 19/10 47.) **V:** R. Schumann a. Schriftst., 2. A. 80; Nationaldenkmal auf d. Niederwald 85; E. Bendemann, 91; Bacillenjäger 91; Vor dem Scheiterhaufen 91; Dilettantenkonzert 92; Temp. mutantur 92; Großpapa Stöcker 92; Antisemitenhammer 94; Berliner Mu-

fikkritik, 2. A.; Berl. Frühlingslieder 98; Doppelliebe u. Anderes 99.

Schrattenthal, K., s. K. Weiß.

Schrauf, Karl, ♛, Dr. phil., päpstl. Hausprälat, k. u. k. Sektionsrat im Haus-, Hof- u. Staatsarch. u. Archivar der Univ. Wien I, Universität. (ebda 11/1 35.) **V**: Familienbuch der Capodilista in Padua v. J. 1435 81; Gedenkbch d. Teufel zu Gundersdorf 92; D. Matrikel der Wiener Univ. I (1365—1420) 92; Ungarländ. Studenten a. d. Wiener Univ. (ung.) 92; Inwohnerverz. d. ungar. Studentenburse zu Krakau 93; Gedächtnistafeln d. Wien. Univ.-Rektor. (1365—1893) 93; Nachtr. z. 3. Bde v. Aschbachs Gesch. d. Wiener Univ. 93/95; Festgabe für die Teilnehmer an der 66. Vers. dtscher Naturforscher u. Aerzte 94; Acta facultatis medicae univ. Vindob. 94/99 II; Zur Gesch. der Studentenhäuser an der Wiener Univ. 95; Ung. Nationalmatrikel 1453—1630 99.

Schreck, Ernst, 🖪, ♛, Jugendschriften, Lehrer. Hannover, Asternstr. 28. (Bramsche b. Osnabrück 28/9 57.) **V**: Friedr. Wilh. I. 88; Einfluß des Fröbelschen Kindergartens auf den späteren Schulunterricht 88; Wilhelm II. 89, 3. A. 95; Vaterländ. Schulfeier 89 II, I, 2. A. 90; Kaisermanöver 1889 89; Caprivi 91; Deutschl. Kaiserhaus 91; Moltke 90, 2. A. 99; Lebensbilder a. Hannoverland 95; Wilhelm II u. Hannoverld 93; R. von Bennigsen 94; Leben der Deutschen z. Zeit Karls des Gr. 94; Hr. Schaumberger 96; Wilh. d. Gr. 97; Kaiserbüchlein 99; Fürst Bismarck 99. **H**: Salzmann: Ameisenbüchlein 88, Krebsbüchlein 94, Himmel auf Erden 95.

Schreiber, Anton, s. Christ. Stamm.

Schreiber, August, DOeSchG., Red. Wien VIII, Josefsgasse 4. ()

Schreiber, Franz, Politik, 🖃, Red. d. „Frankf. Ztg." Frankfurt a. M., Grüneburgweg 135. ()

Schreiber, Hans, Roman, Essay, Sozialpolitik. Berlin N, Lothringerstr. 59. (ebda 8/1 67.) **V**: Kinder der Nacht, Berl. Sitten-R. 00.

Schreiber, Hans, Moorwissensch., Dir. der landwirt. Schule. Staab, Böhmen. (Wallern 25/12 59.) **V**: Führer durch den Böhmerwald 88; Moostorf 93, 98; Förderung der Moorkultur 96, 97; Wiesen Böhmens 98 u. s. w. *

Schreiber, Joh. Maximilian, Stenogr., Orthogr., Prof. der Stenogr. Wien IV, Hauptstr. 52. (Böhm.-Leipa 19/11 32.) **V**: Lehrb. d. Stenogr. 62, 4. A. 80; Kurzgef. Lehrb. d. Stenogr. 66; Einh. d. deutschen Schreibung 64; Verhandl. d. 1. östr. Lehrertages 67 II; N. System d. Satzkürzungen 73/81 II; Lehrbch d. dtschn Stenogr. u. d. Anwendg d. St. als Mnemonik 80, 4. A.; Schrift u. Sprache 83; F. X. Gabelsberger 88; D. Stenographie, Lehr- u. Uebungsbch. d. deutschen Redezeichenkunst 97.

Schreiber, Frau Klara, VB., Essay, Nov., Krit., 𝒻, **Ue**: EFI. Im Sommer Aussee, im Winter Meran. (Wien 27/10 48.) **V**: Wienerin in Paris 84; Eva, R. 92. ()

Schreiber, Theodor, Kunst♛, Dr. phil., ao. UP., Dir. d. städt. Museums d. bild. Künste. Leipzig, Leplaystr. 9. (Strehla 13/5 48.) **V**: Apollon Pythoktonos 79; Antike Bildwerke d. Villa Ludovisi 80; Athena Parthen. d. Phidias 83; Kulturhist. Bilderatlas 83/86; Wiener Brunnenreliefs aus d. Palazzo Grimani 88; Hellenistische Reliefbilder 89; Alexandrin. Toreutik I 94; Der Gallierkopf des Museums in Gizeh bei Kairo 96; Die Wandbilder des Polygnotos in der Halle der Knidier zu Delphi I. 97.

Schreiber, W. L., BP., PA., ⛁, ♛. Potsdam, Schloßstr. 9. Im Sommer: Franzensberg b. Werder a. H. (Berlin 12/11 55.) **V**: La Gravure en épargne du XV. siècle 90.

Schreiber, Wilh., ♛, Dr. phil., Hofkaplan. München. (Wiesen, Bay. 25/7 27.) **V**: Gesch. des Bayr. Herz. Wilhelm V. d. Fromme 60; Otto der Erlauchte 61; Max Joseph III. 63; Maximil. I., Kurfürst v. Bayern 68; Gesch. Bayerns 89/91 II. ()

Schreibershofen, Frau Hedwig v., VB., Roman, Nov. Dresden-Oberlößnitz, Sofienstr. 6. (Bückeburg 14/9 40.) **V**: Sühne, R. 87 III; Italienisches, 6 Nov. 90; Im Wechselspiel des Lebens, R. 92; Graf Esterhazy, R. 95; D. Beronski 97; Antonie, R. 99.

Schrempf, Christof, ✝, Lic. theol. Stuttgart, Hohenheimerstr. 65. (Besigheim 28/4 60.) **V**: D. christl. Weltanschauung u. Kants sittl. Glaube 91; Akten z. m. Entlassung aus d. württ. Kirchendienst 92, 2. A. 92; Eine Frage an die ev. Landeskirche Württ. 92; Natürl. Christent. 93; Z. Pfarrersfrage 93; Drei relig. Reden 93, 3. A.; An die Studenten der Theologie in Tübingen 93; Ueb. die Verkünd. d. Evang. an d. neue Zeit 93; Eine Nottaufe 94; Zur Theorie d. Geisteskampfes 97. **Ue**: Sören Kierkegaard, Begriff der Angst u. Philos. Bissen 90; (m. A. Dorner) ders., Angriff auf die Christenheit I 90. ()

Schrenck-Notzing, Alb. Frhr. v., Psychologie, ℞, Dr. med., prakt. Arzt. München, Max Josefstr. 2. (Oldenburg 18/5 62.) **V**: Beitrag zur therapeut. Vertretung des Hypnotismus 88; Richets experiment. Studien auf d. Gebiete der Gedankenübertragung 91; Ein sensitiv somnambuler Krankheitsfall 91; Bedeutung der Narcotica für den Hypnotismus 91; Suggestionstherapie bei krankhaften Erscheingen d. Geschlechtssinnes 92; Ueb. Suggestion u. suggestive

Zustände 93; Beitrag zur psych. u. suggest. Behandlg d. Neurasthenie 93; Hypnotismus im Münch. Krankenh. 94; D. Prozeß Czynski (m. Grashey, Hirt u. Preyer) 95; Beitrag z. Aetiologie der conträren Sexualempfindg 95; Spaltg d. Persönlichkeit (sog. Doppel-Ich) 96; Ueber Suggestion u. Erinnergsfälschung i. Berchold-Prozeß 97.

Schreuer, Hans, ⚒, ao. UP. Prag, Kleinseite, Ziegelgasse 4. (Skutsch, Böhm. 3/366.) **V**: Die Behandlung der Verbrechenskonkurrenz in den Volksrechten 96. *

Schrey, Ferd., Stenogr. Berlin SW, Kommandantenstr. 89. (Elberfeld 19/7 50.) **V**: Lehrbuch d. vereinfachten Stenographie, System Stolze-Schrey, 176.—230. Tausend.: Schlüssel hiezu; Ausführl. Lehrb. d. vereinf. Stenogr. (Einigungssystem Stolze-Schrey), 27.—37. Tausend.; Unterrichtsbriefe f. Selbstunterr., Lehrbuch d. Debattenschrift; Der kürzeste Weg z. stenogr. Praxis u. a.

Schreyer, Herm., ⚲, Goetheforschung, Dr. phil., GP. Pforta, Thür. (Belgern 13/11 40.) **V**: Untersuch. üb. d. Leben u. d. Dichtungen Hartmanns v. Aue 74; Goethes Faust 81; Nausikaa, Tr. 84; König Dietrichs Ausfahrt, Dichtung 87; Boris, Tr. 88; Humanist. Gymn. u. d. Anford. d. Gegenwart 90; D. Hochzeit d. Achilleus, Dr. 91; Das Fortleben homerischer Gestalten in Goethes Dichtung 93; W. Shakespeare, Sch. 95; Die Wiedertäufer in Münster, Sch. 96; Die Gleichberechtigten, L. 97; Krit. Ausg. von Goethe's „Hermann u. Dorothea" (Weimar. GA. 50), 99.

Schreyer, Otto, ⚲, ♪, Nov. Hamburg, Hartungstr. 22. (Frankfurt a. M. 25/12 31.) **V**: Träume d. Glücks, R. 71; Im Lande der Gallier 72; Sie nimmt sich das Leben, L.; Nur nicht heiraten, L.; D. Liebesprobe, L.; Amerik. Duell, Sch.; Pariser Nächte, Lebensb.; O. W. Stadtpost, Sch.; D. Triumvirat, Dr.; Kein Freund, kein Feind, L.; Nicht zu Hause, L.; D. Damen v. Montréal, Sch.; Schutzgeister, L.; J. Bann d. Schuld, Sch.; Hamburger Nestküken, Volksst. (m. H. Hirschel); Hamburg a. d. Alster, Volksst. (mit dems.); Villa Friedelsruh, Lebensb. (mit dems.) 84; Reiche Armut, Volksst. 84; Hamb. Fahrten, Lebensb. (m. H. H.) 87; Hotel Volapük, Lebensb. 88; Geheimbund, Schw. 89; Gesellschaftsabend, L. 90; Drei Engel im Hause, L. 95; Die Plattdeutschen im Salon, Lebensb. (m. H. H.); Erträumtes Glück (mit P. Alexander) 98.

Schricker, Aug., BP., ⚲, ⚒, Nov., Kult.- u. Kunst♛, Dr. phil., Prf., GRegR. im Reichsamt d. Innern. Berlin W, Wilhelmstr. 74. (Regensburg 14/11 38.) **V**: Zur Gesch. d. Univ. Straßburg 72; Els.-Lothring. i. Reichstag 73; Bertha d. Spinnerin, Op. 74; Chaperons, L. 76; Meister Martin u. s. Gesellen, Op. 78; Pfingstsonntag 2c. 80; T. Stimmer 80; Ed. von Moeller 81; Südtiroler Bilder 81; Wagners Parsifal 82; Aelteste Grenzen u. Gaue im Elsaß 84; Kunstgewerbl. Briefe 84; Eug. Neureuther 85; Katalog z. Straßb. Sammlg v. Eisenarbeiten und Gesch. d. Schmiedezunft 86; Führer durch das Straßb. Kunstgewerbemus. 88; Deutschland und Frankreich als kunstgewerbl. Konkurrenten 88. ()

Schriefer, Heinr., Roman, plattd. ⚒, Spezial♛, Lehrer. Cassebruch, Kreis Geestemünde. (Schlußdorf i. Teufelsmoor 22/1 47.) **V**: Aus d. Düwelsmoor, Sk. u. plattd. Ged. 78; Aus d. Moor I. Der rote Gerd u. a. Gesch. 92. **H**: L. Halenbecks Nachlaß: Gesch. Scharmbecks u. s. w. 97.

Schriefer, Wilhelm, DDeSchG., ⚒, ⚲, ♪, Roman. Wien VI, Webgasse 7. (Ludwigsburg 11/2 65.) **V**: Der Asket, Lib. 93; Oestr. Romanzen 96; Eros u. Psyche, Lib. 96; D. Mummelsee, Lib. 96; Daswina, R. 97.

Schrill, Ernst, s. Sam. Keller.

Schrod, Karl, (k.), Liturgik, Geistl. R., Weihbischof. Trier, Windstr. 2. (Bickendorf Rh. 13/3 41.) **V**: Deklamationsbüchlein f. kath. Gesellenvereine 66; Angelus Custos 67; n. A. u. d. T.: Kerngebete 92; Hevenesi Scintillae Ignat. 68; D. geistl. Rose 73. ()

Schröder, A. v., ⚔, Kriegs♛, Gen.-Maj. z. D., Red. d. „Archiv f. Artill.- u. Ingen.-Offiziere". Berlin W, Nettelbeckstraße 21 III.

Schröder, Alfred, (k.), Kirchen♛, D., Lyceal-Prof. Dillingen a. D. (Passau 4/2 65.) **V**: Entwickelung d. Archidiakonats bis z. 11. Jahrh. 90. **Forts.** Steichele, D. Bistum Augsburg, Heft 36—45 93/97.

Schröder, Eduard August, ⚒, Rechts⚖, ⚒, Dir. d. Handelsschule, Sekr. d. Gew.-Vereins u. d. Land- u. forstwirtsch. Vereins 2c. Teschen, Große Lauben 190. (ebda 25/5 52.) **V**: Das Unternehmen und Unternehmergewinn vom histor., theor. u. prakt. Standpunkte 84; D. polit. Oekonomie 84, 3. A. 97; Fischereiwirtschaftslehre d. natürl. Binnengewässer 89; Katechismus d. künstl. Fischzucht und d. Teichwirtschaft 89; Recht im Irrenwesen 90; Zur Reform des Irrenrechtes 91; D. Recht in der geschlechtl. Ordnung 93, 2. A. 96; D. Heimstättenrecht u. s. Anwendbarkeit f. d. mitteleurop. Staaten 96; Recht d. Wirtschaft 96; Pilze e. Volksnahrgsmitt. 96; E. neues System landw. Spar- und Darlehens-Genossenschaften 99.

Schröder, Edward, ♛ d. dtschn Sprache u. Litt., Dr. phil., o. UP., **H**: (m. Roethe) „Zeitschrift f. deut. Altertum". Marburg a. L., Rotenberg 16. (Witzenhausen 18/5 58.) **V**: resp. **H**: Anegenge 81; Meister Ingolds gold. Spiel 82; Jac. Schöpper u. s. Synonymik 89; Dtsche Kaiserchronik d. 12. Jahrh. 92; Zwei altdtsche Rittermären 94.

Schröder, Frl. Emilie, ♛, patriot. Ψ, **Ue**: FI. Charlottenburg, Bismarckstr. 94. (Berlin.) **H**: Friedr. d. Gr. Wke; Molière, Wke 71; Racine, Tragödien 84. **V**: Vom Kaiser, Ged. 78; Hist. Kal. 1887—92; Deutsche Herzenswünsche, lustige Reime d. Fürsten Bismarck gewidmet 92; 95 Bismarck-Thesen 93; Wilh. II., Herrscherbild in Ausspr. 93; Fürst Bismarck in Ausspr. 95; Kaiserworte, 6. A. 97; Königin Luise, Lebensbild in Ausspr. 98; Im Dienst des Vaterlands, Fürst Bismarck in Ausspr. 1890—97 98; Kaiser Friedrich im eigenen Wort 98.

Schröder, Heinrich, Kultur♛, Statistik, Marine, ⊙, Dr. phil., Lehr. a. d. Kais. Deck-offiz. Schule. Kiel, Holtenauerstr. 122. (Wotersen, Lauenburg $^{8}/_{6}$ 63.) **V**: Z. Waffen- u. Schiffskunde d. deut. MA. bis um 1200 90; Oberlehrer u. Richter in Preußen 96, 2. u. 3. A. u. d. Tit. Oberlehrer, Richter, Offiziere 97; Ausgleichende Gerechtigkeit, e. Pflicht d. Regierung u. Volksvertretung auch gegen die Oberlehrer 97; Das kleine Buch von der Marine (mit Neudeck) 99, 26.—35. T. 99; D. höh. Lehrerst. i. Preuß., s. Arbeit u. s. Lohn 99, 4. A. 99; Justitia regnorum fundamentum, krit. Beitr. z. Statistik des höh. Lehrerst. 99, 4. A. 99; Im Kampf ums Recht, ein Wort z. Selbst-verteidigg geg. GehR. Lexis 99; Standes-gemäß, Sch. 99.

Schröder, Helmuth, plattd. Ψ, Lehrer. Völkshagen b. Ribnitz i. Meckl. (Sporn-itz $^{2}/_{4}$ 42.) **V**: As't de Garv givt 80; Platt-dütsche Kränz' u. Strüz 99.

Schröder, Johannes, (k.), ▮, SemDir. Paderborn. (Hagen, Westf. $^{20}/_{4}$ 45.) **V**: Leben des heil. Franziskus Solanus 76; Brand.-preuß. Gesch. 91, 7. A. 99; Kleine Kirchengesch. 92, 2. A. 99; Hilfsbüchlein z. kl. Katechism. 97, 2. A. 00. **Ue**: Dionysius, von den letzten Dingen d. Menschen 74, 2. A. 95.

Schröder, Karl, Germanist, Dr. phil., Vorst. d. Reg.-Bibl., GRegR. Schwerin, Joh. Albrechtstr. 23. (Waren $^{15}/_{9}$ 40.) **V**: D. großh. Reg.-Bibl. z. Schwerin 93; Mecklenburgs Anteil an der deut. Nat.-Litt. 94; J. J. Engel 97; Friedr. Franz III., Großh. v. Meckl.-Schw. 98. **H**: Van dem Holte d. hill. Cruzes 69; Vruwenlof 69; Sankt Brandan 71; Nonne v. Engelthal Büch. von d. Genaden Uberlast 71; Reinke de Vos 72; Griseldis, Apollonius von Tyrus 73; Dat nye Schip von Narragonien 92; Redentiner Osterspiel 93. **Ue**: Meier Helmbrecht von Wernh. d. Gärtner 65.

Schröder, Fräul. Katharine, Roman. Waldhausen b. Hannov., Brunestr. 2. (Apen $^{22}/_{11}$ 47.) **V**: Schloß am Meer, R. 82; Isabel, R. 83; Im Wald und auf der Heide, R. 93; Lady Sibylle, R. 95 II; Sonnenblume 99.

Schröder, Leopold v., Indologie, ⊙, Dr. phil., StaatsR., o. ö. UPrf. Wien. (Dorpat $^{12}/_{12}$ 51.) **H**: Mâitrâyani Samhitá 81/86; Pythagoras u. d. Inder 84; Indiens Litteratur u. Kultur 87; Griech. Götter u. Heroen 87; König Sundara, Tr. 87, 2. A. 89; Hochzeitsbräuche der Esten 2c. in Vergleichung mit denen d. indog. Völker 88; Ged. 89; Dara oder Schah Dschehan u. s. Söhne, Tr. 91; Worte der Wahrheit 92; Mangoblüten 92.

Schröder, Frau Lilly v., verw. Baronin v. Vietinghoff, Erz., Märch. Wien. (Lemsal, Livland $^{2 \cdot 14}/_{7}$.) **V**: Märchen 83; Neue Märchen 83; Was die Großmutter erzählte 85.

Schröder, Ludwig, Ψ, Nov., ⊙, /, Humor (niederdeutsch), Lehrer, Red. d. „Westfäl. Familienboten". Iserlohn. (Soest $^{26}/_{6}$ 63.) **V**: Chronika van Saust 96; D. gold. Hochzeit, L. 96. **H**: Aus Westfalen 99.

Schroeder, Otto, Ψ, Dr. phil., GPrf. Berlin W, Joachimsthalsches Gymn. **V**: V. papiernen Stil 89, 4. A. 96.

Schroeder, Paul (Pf. fr.: Waldau), ⊙, Ψ, **H**: „Blätter f. Magnetismus". Leipzig, Löhrstr. 2 II. (Berlin $^{19}/_{6}$ 51.) **V**: Myrrha, phil. D. 81; Conradin, Dr. 84; Inez de Castro, D. 95; Schicksale, Sch. 96; Empfundenes, Ged. 96; D. Heilmethode d. Lebens-magnetismus 99; Gesch. d. Lebensmagnetismus u. Hypnotismus vom Uranfang b. heute 99; Ges. Bibliographie d. Hypnotismus u. Magnetismus 00; Die Kunst des Magnetisierens 00.

Schröder, Paul Friedr., VV., Ψ, /, ♛, Red. d. „Glatzer Ztg." Glatz, Grüne Str. 134. (Wolfenbüttel $^{27}/_{4}$ 69.) **V**: Zwergkönig Laurin 97; Meister Hans (Herzog Johann II. d. Eiserne von Ratibor) 98.

Schröder, Peter H., Epik, Ψ, Lehrer. Elmshorn, Norderstr. 28. (Achterhörn $^{25}/_{2}$ 62.) **V**: D. Karfunkelturm 96, 2. A. 99.

Schröder, Rich., deut. Recht, Dr. jur. u. phil., o. UP., GHofR. Heidelberg. (Treptow a. Toll. $^{19}/_{6}$ 38.) **V**: resp. **H**: Weistümer, ges. v. J. Grimm 66/78; Gesch. des ehel. Güterrechts 63/74; Urkunden zur Gesch. des dtschen Privatrechts, 2. A. 81; Niederländ. Kolonien in Norddeutschl. 2c. 80; Franken u. ihr Recht 81; Zeitschr. der Savignystiftg 83 ff.; Lehrb. d. deut. Rechts-gesch. 89, 3. A. 98; Die deut. Kaisersage 93; Oberrhein. Stadtrechte I 95/98; Eigentüml. Formen d. Miteigentums 96; Das eheliche Güterrecht nach d. BGB. 97, 2. A. 99.

Schröder, Rich., Romanische Sprachen u. Litt., Dr. phil., Bibliothek. a. d. UBibl. Berlin-Zehlendorf, Gartenstr. 10 I. (Hamburg $^{5}/_{6}$ 61.) **V**: Glaube u. Aberglaube in den altfranzös. Dichtgen 86; Zur neu-provençal. Litt. 96; H. Th. Carlyles Abhdlg über Goethes Faust a. d. J. 1821 96; Tho. Carlyle's essay on Goethes Faust

translated from the German by Ashbel P. Fitch 97.

Schröder, Rudolf Alexander, ✠, Red. d. „Insel". München, Rottmannstr. 14, Gartenh. (Bremen 27/1 78.) **V**: Unmut, G. 99; Lieder an eine Geliebte 99. *

Schröder, Theodor, ⅄, ∩, Prf. Nürnberg, Sulzbacherstr. 7. (Fürth 17/3 37.)

Schröder, Wilh., BP., Red. d. „Vorwärts". Berlin-Wilmersdorf, Kaiserplatz 5. (6/11 61.)

Schroeder, Wilhelm, Dr. phil., GPrf. Minden i. W. **V**: Aufgaben aus dtschen Dramen (m. H. Heinze) 95 ff. XII. (*)

Schröer, Arnold M. M., Anglistik, Litt♛, Ψ, ▮, Dr. phil., ao. UP. Freiburg i. B., Thurnseestr. 74. (Preßburg 10/11 57.) **V**: resp. H: Bale Johan, Comedy concerning three Lawes 82; Unterricht i. d. Aussprache d. Engl., 2. A. 84; Angelsächs. Prosabearb. d. Benedikt. Regel 85/88; Suppl. z. engl. Schulgrammatik 85; Wiss. u. Schule in ihrem Verh. zur prakt. Spracherlernung 87; Winteney Version d. Regula S. Benedicti 88; Percys Reliques of Ancient English Poetry 89/92; Ueber Titus Andronicus, zur Kritik d. neuesten Shakespeareforsch. 91; Ueb. Erziehung, Bildg u. Volksinteresse in Deutschl. u. Engl. 91. ()

Schröer, Karl Jul. (Pf. Karl Julius), ✠, ⊙, Ψ, 𝒻, ▮, ⁂, Litt♛, Dr. phil., o. ThSchP. Wien III, Neulinggasse 6. (Preßburg 11/1 25.) **V**: Gesch. d. dtschn Litt. 53; Deut. Weihnachtssp. a. Ungarn 58; Wörterbuch d. deutsch. Mundarten des ungar. Berglands 58; Lat.-dtsches Vocabular von 1420 nach e. Hdschr. 59; Gedichte, 2. A. 62; Darstellg d. dtschn Mundart d. ung. Berglandes 64; Die deut. Rechtschreibung in d. Schule 70; Wörterbuch der Mundart von Gottschee 70; Auszug a. d. Werke d. Kronprinzen: Gottschee u. die Gottscheer; Unterrichtsfragen 73; Bauernhaus auf der Weltausstellg 73; Alpharts Tod in erneuter Gestalt, Ep. 74; Meistersinger in Oesterr. 75; D. Weinschwelg, mittel- u. neuhdtsch 75; Deut. Dichtg des 19. Jahrh. 75; Goethes äußere Erscheinung 77; Deutschen in Oesterr. u. ihre Bedeutung 79; Aufführg des ganzen Faust auf d. Wiener Hofburgtheat. 83; Goethe u. die Liebe 84. H: Goethe, Dramen in Kürschners dtscher Nat.-Litt. VI; Goethes Faust, 3. A. 93/96 II. ()

Schrörs, Johann Heinr., (k.), Kirchen♛, D., o. UP. Bonn, Thomastr. 26. (Crefeld 20/11 52.) **V**: Streit über die Prädestination im 9. Jahrh. 84; Hinkmar, Erzbischof von Reims 84. ()

Schroeter, Adalbert (Pf. Adalb. Saleck), Litt.♛, Kritik, ✠, ⊙, 𝒻, **Ue**: EF, Dr. phil., Bibliothek. an der K. Landesbibl. Wiesbaden, Philippsberg 17. (Weißenfels 24/4 51.) **V**: Die letzten Tempelherren, Dr. 74; Die deutsche Lyrik 1700—1750 79; Gesch. d. deut. Homerübersetzung 82; York von Wartenburg 83; Source Bonnevie, N. 90; Ellinor, N. 97; Lacrimae Christi, N. 95; Lauff 99; Elfriede, Dr. 99. **Ue**: Ged. Walthers von der Vogelweide 81; Nibelungenlied 82; Lord Byrons Werke, Dramen, Epen, Lyrik u. Satiren, Bd. I—VI 99; Tennyson, Enoch Arden 95; Minnesangs Rosenzeit 99.

Schröter, Timon, VB., Epigrammat., ✠, Erziehungswesen, Dr. phil., Rektor. Jena, Pfaffenstieg 1. (Vorsalz 26/11 44.) **V**: Strafe als Erziehungsmittel 75; Spielkarte u. Kartenspiel 85; Bergblumen 90. ()

Schroft, Rich., 𝒻, ⊞, Rechn.Rat d. k. k. ORechn.Hofes u. V.-Präs. d. östr.-ung. Colonial-Gesellsch. Wien IV, Wienstr. 15. (Klosterneuburg 24/4 57.) **V**: Sie müssen sich finden, Erz. 84; Bureau und Bureaukraten, Hum. Skizzen 92; D. österr.-ung. überseeische Kulturarbeit u. Auswanderg 94; Zur Auswanderungsfrage! 95; Das Programm d. österr.-ung. Col.-Ges. 95 II; Uns. Landsleute in d. weiten Welt 98.

Schroller, Franz, ⛁, Dr. phil., Reg.- u. SchulR. Oppeln. (Plomnitz 1/2 49.) **V**: Schlesien, Land und Leute 85/88 III. ()

Schroot, Ad., populäre ⁂ u. Kultur♛, Lexikogr., Hygiene, **Ue**: F. Eisenach, Kupferhammer 19. (Oberwinter 7/2 35.) **V**: Bekenntnisse e. Spiritualisten 65; Naturgesetz. u. Menschenwille 71; Schöpfung u. Mensch 72 II; Wissenschaft u. Leben 73; Dampf im Dienste der Menschheit 84; Des Menschen Leben u. Gesundheit, 3. A. 94.

Schrott-(Fiechtl), Hans, 𝒻, sp. Milchwirtsch., Dial., Nov., Red. Eutin. (Kundl, Tirol 15/7 67.) **V**: Stat. üb. d. deut. Milchwirtsch.; Gesch. d. ostholstein. Meiereiverbandes; Ueb. die Margarinefrage 97. ()

Schrutka-Rechtenstamm, Emil Edl. v., ⚖, Dr. jur., o. UP. Wien XIX/1, Cottagegasse 56. (Brünn 1/6 52.) **V**: Zeugnispflicht u. Zeugniszwang im österr. Zivilprozeß 79; Compensation i. Konkurse 81; Prakt. Fragen d. österr. zivilgerichtl. Verfahrens 83; Ueb. d. Schlußsatz i. Capt. XXI. Legis Rubriae de Gallia cisalpina 83; Zur Dogmengesch. u. Dogmat. der Freigebung fremd. Sachen im Zwangsvollstreckungs-Verfahren 89, 93; Umgestaltung der Gerichtsverf. 94; Die neue österr. Civilproz.-Gesetzgebg 96; Ueb. das jus novorum in d. Berufungsinstanz 98.

Schrutz, Demetrius, ✠, ⊙, Schauspieldirekt. Cöln a. Rh., Weidengasse 87/II, (Wien 18/7 56.) **V**: Ach, Oskar! 81; D. eingebildete Kranke, L. 81, n. A. 89; Emil u. Emilie, L. 83, n. A. 97; D. Mann mit d. eisern. Maske, Sch. 84; D. Lumpensammler von Paris, Sch. 85, n. A. 98; D. Gebieterin von St. Tropez, Sch. 86; D. Glas

Wasser, L. 87; Perlen für den Vortrag, Anthol. 88; D. Lieder des Pierre Jean de Béranger 90; D. poln. Jude, Sch. 90; Romanlieschen, L. 96; D. Lindenwirtin, Scherz in Versen 96, n. A. 97; D. schnarch. Ordonanz, Schw. 97; D. Löwentöter, L. 97; D. Märchenprinz, Lstsp. in 1 Akt 97; D. Theater im Salon, 97 f. X; Deklamationsbuch für Damen, Anth. 97; Ein bekehrt. Othello, L. 98; In d. Windmühle, L. 98; Katechismus für Liebhaberbühnen u. Anfänger in d. Darstellungskunst 98; D. Engel d. Mitternacht, Phantast. Dr. 98. ()

Schubart, P., ⚒, Dr. jur., Geh. SeehandlgsRat. Berlin W, Keithstr. 13. **V:** Verfassg u. Verwaltg d. Dtschen Reichs u. d. preuß. Staates, 13. A. 98.

Schubert, Ernst, BP., /, Kritik, Nov., Red. „Ueb. Land u. Meer", „Dtsche Romanbibl." Stuttgart, Neckarstr. 123. (Colberg 17/7 43.)

Schubert, Gustav v., Kriegs♛, Biographie, Kgl. Sächs. Generalleut. z. D. Dresden, Radeberger Str. 1. (Leipzig 28/9 24.) **V:** Antheil d. K. S. XII. ACorps am Feldzug 1866 (anonym, offiziös) 69, 70; D. XII. ACorps vor Paris 1870 75; H. Barth, d. Bahnbrecher d. d. Afrika-Forschung 97. *

Schubert, Hans v., ✝, D., Dr. phil., o. UP., KonsistorialR. Kiel, Bartelsallee 6. (Dresden 12/12 59.) **V:** Unterwerfung d. Alamannen unter d. Franken 84; Roms Kampf um die Weltherrsch. 88; D. evang. Trauung 90; Composition d. pseudopetrin. Evang.-Fragmts 93; Synopt. Tabelle z. Petr.-Ev. 93; Möllers Lehrbuch d. Kirchengesch., neubearb. 97/99.

Schubert, Herm., ⅄, Dr. phil., Prf. Hamburg, Steindamm 107. (Potsdam 22/5 48.) **V:** Kalkül d. abzählend. Geometr. 79; Theoret. Entscheidung über das Boß-Puzzle-Spiel 80; Slg v. algebr. u. arithm. Fragen u. Aufgaben 83; System d. Arithmet. u. Algebra 85; Skatspiel im Lichte d. Wahrscheinlichkeitsrechn. 86; Zahl u. Zählen 87; Gesch. der Quadratur des Zirkels 89; Ewiger Kalender 90; 12 Geduldspiele 94; Arithmetik und Algebra 95; Beispiel-Sammlung z. Arithmetik u. Algebra 96; Fünfstellige Tafeln u. Gegentafeln f. log. u. trig. Rechnen 97; Math. Mußestunden 98; Vierstellige Tafeln u. Gegentafeln f. log. u. trig. Rechnen 98; Sammlung Schubert I, IV, VI 99.

Schubert, Frl. Hermine (Pf. H. Hermann), Roman, ♆. Breslau, Schlesisch. Verlagsanst. (Schloß Barottwitz 9/11 66.) **V:** Steeple-Chases, R. 90; Reitend — reizend, R. 93; Flammen im Herzen, R. 95; Märchen a. d. 19. Jahrh. 96; Trutz-Bathseba, R. 98; Ged. 98. ()

Schubert, Hugo (Pf. Hugo v. Waldsee), Journ., Polit., Reiseb., Nov., ♆, /, ⚓, **Ue:** EF, Lehrer a. d. Bauschule. Stadtsulza, Wilhelmstr. (Weimar 10/10 46.) **V:** Lehrbuch d. deutsch. Sprache f. Baugewerksch. 94: Lehrbuch d. Baumaterialienkunde f. Techniker u. Baugew.-Schulen 97; Abhandlgen, Dispositionen z. deutsch. Aufs. a. d. Gebiete d. Baumaterialien-Lehre 97; Compendium d. Baurechts, d. Baupolizei, sowie der soz.-pol. Gesetzgebung, letztere m. bes. Berücks. d. Baugewerbes 98.

Schubert, Joh., ⁂, Dr. phil. Berlin-Friedrichshagen, Waldowstr. 17. **V:** D. philos. Grundgedanken in Goethes Wilh. Meister 96; Frauengestalten aus d. Zeit d. deut. Romantik.

Schubert, Rud., alte♛, Dr. phil., ao. UP. Königsberg, Pr., Lobeckstr. 14 B. (Grünheide 21/5 44.) **V:** Die Quellen zu Plutarchs Eumenes, Demetrius u. Pyrrhus 78; Gesch. d. Könige von Lydien 84; Gesch. d. Agathokles 87; Herodots Darstellg d. Cyrussage 90; Gesch. des Pyrrhus 94.

Schubert-Feder, Frau Cläre, Kunst- u. Kultur♛, Dr. phil., Doz. der Humboldt-Akad. für neuere Kunst♛. Berlin SW, Gneisenaustr. 30 I. (Schönau 10/3 55.) **V:** Brunnen in d. Schweiz 85; Leben d. Studentinnen in Zürich 93, 3. A. 94. ()

Schubert-Soldern, Richard v., ⁂, GP. Görz, Via Capella. (Prag 14/12 52.) **V:** Ueber Transzend. d. Obj. u. Subj. 82; Grundl. e. Erkenntnistheorie 84; Reprod., Gefühl u. Wille 87; Grundl. z. ein. Ethik 87; D. menschl. Glück u. d. soz. Frage 96.

Schubert-Soldern, Victor v., Nov., Maler. Dresden, Zellesche Str. 46 I. (Prag 15/8 34.) **V:** Drei Frauengestalten 89; Königin v. Paris u. Wandlungen 90; Deutsche u. Slaven 61; Die Blinde, Versuchung 91; Bestimmung 92; Die Höfe v. Paris u. Madrid z. Z. Elisabeths u. Don Carlos 00.

Schubert v. Soldern, Zdenko Ritt., △, ThSchP. Prag-Smichow, Carlsgasse 26. (Prag 18/11 44.) **V:** Z. Charakteristik d. Stilgesetze 82; Stilisieren d. Pflanzen 88 u. d. Tier- u. Menschenformen 92; Sprache d. Ornamentes 96; Baudenkmale v. Samarkand 98; Bochara 99.

Schubin, Ossip, s. Lola Kirschner.

Schuch, Frz Xaver, (k.), H: d. „Volksbl. f. Stadt u. Land", d. „Pilger". Wien III, Hauptstr. 2. (ebda 8/6 31.)

Schuchardt, Hugo E. M., roman. Ψ, Dr. phil., o. UP. Graz, Elisabethstr. 6. (Gotha 4/2 42.) **V:** Vokalism. d. Vulgärlateins 66/68 III; Ueb. d. bedingten Lautwandel im Churwälschen 70; Ritornell u. Terzine 74; Kreolische Studien 81/90 IX; Slawo-deutsches u. Slawo-italienisches 85; Ueber die Lautgesetze 85; Romanisches und Keltisches 86; Auf Anlaß des Volapük 87;

Baskische Studien I 93; Weltsprache und Weltsprachen 94; Ueb. das Georgische 95; Ueber den passiven Charakter des Transitivs in d. kaukas. Sprachen 95; Sind uns. Personennamen übersetzbar? 96; Tchèques et Allemands 98; Roman. Etymologieen 98|00 II.

Schuchardt, Frl. Julie (Pf. zuw. Julie Bernhardt), ♆, ♀. Gotha, Helenenstr. 6. (Göttingen 21/9 51.) **W:** Lieder aus dem Thüring. Walde 70; Sedan, Sonette 74; Geburtstagsgrüße in Citat. aus Rückerts u. Longfellows Werken 86; Die Kapelle bei Altenberga 92; Petrus Forschegrund 98. **Ue:** Lamartine, Jocelyn (Pf. Julie Bernhardt) 80; Longfellow's Werke und Sprüche.

Schuchardt, Karl, ⚕, Dr. med., Prf., Dir. der chirurg. Abt. des städt. Krankenhauses. Stettin, Hospitalstr. 60. (Göttingen 12/1 56.) **W:** Gelenkwassersucht 91; Krankheiten d. Knochen u. Gelenke 98.

Schuchter, Josef, (k.), ⁂, ♛, Prf. a. Vincentinum. Brixen. (Roppen 35.) **W:** Herbart u. d. Psychologie a. d. österr. Gymn. 80; Gegenseitige Abhängigkeit d. relig. u. ethischen Vorstellgn in d. Epen Homers 89; Begriff d. Seele in d. empir. Psychologie 95; Empir. Psycholog. vom Standpunkte feel. Zielstrebigkeit 97.

Schück, K. W. Albert, ♃, Meteorologie. Hamburg, St. Georg, Langereihe 40 IV. (Brieg 18/11 33.) **W:** Wege des Ozeans 75; Wirbelstürme 81; Beob. d. Deklination u. Schwingungszeit d. Magnetnadel 86; Magnet. Beob. auf der Nordsee 93; Magnet. Beob. an d. Unterelbe 94; Magn. Beob. an d. dtschn Bucht d. Nordsee 95; Magnet. Beobacht. a. d. Hamb. Bucht 98; Magnet. Beobachtg a. d. deut. Ostseeküste, westl. Teil: Schlsw.-Holst., Mecklbg u. Darserort 99.

Schück, Rich., Dr. jur. u. phil., LandgerR. Berlin W, Eislebenerstr. 15. (Oppeln 7/1 59.) **W:** Brandenb.-Preußens Kolonialpolitik unt. d. Gr. Kurfürsten u. s. Nachfolgern, 2 Bde 89; Civilprozeß- u. Konkursrechtspraktikum 92, 2. A. 95; (mit Crusen): Kommentar z. Preuß. Erbschaftssteuergesetz 96; Civilrechtsprakticum 99.

Schücking, Adrian, ♀, Dr. med., SanitR., Arzt. Pyrmont, Waldeck. (Cöln 13/7 52.) **W:** Bad Pyrmont 88, n. A. 98; Türk. Erlebnisse u. russ. Schicksale 89; D. Wesen d. Bleichsucht 92; D. neue Walâ, Dr. 93; Adlerfang, Sch. 93.

Schücking, Levin, Ludw., ♆, Epos, Cand. phil. Göttingen, Reinsgraben 4. (Burgsteinfurt 29/5 78.) **W:** Das malerische u. romant. Westfalen, Neubearb. 98; D. Sommerkönig, erz. G. 98. **H:** Göttinger Musenalmanach f. 1900 99.

Schücking, Frl. Theo, Nov., Skizz. **Ue:** El. Berlin W, Nürnbergerstr. 7. (Cöln a. Rh. 19/4 50.) **H:** Briefe v. Annette von Droste-Hülshoff u. L. Schücking 93. ()

Schücking, Walther, ⚖, Dr. jur., UDoz. Göttingen, Reinsgraben 4. (Münster W. 6/1 75.) **W:** D. Küstenmeer im internat. Recht, Preisschr. 97; D. Regierungsantritt I 99. *

Schüddekopf, Karl, German., Dr. phil., Assist. a. Goethe- u. Schiller-Archiv. Weimar, Wörthstr. 20. (Halle a. W. 25/11 61.) **W:** resp. **H:** K. W. Ramler bis zu s. Verbindung mit Lessing 86; Briefe von u. an J. N. Götz 93; Ged. v. J. N. Götz 1745|65 93; Leisewitz u. Sophie Seyler 93; Briefwechsel zw. Gleim u. Heinse 94 f. II; Von u. über Bürger 95; Goethe u. Maria Paulowna (mit Suphan) 98; Goethe, Wilh. Meisters Lehrjahre III, Weim. Ausg. 98 f.; Goethe u. die Romantik (mit Walzel) 98 f. II; Briefwechsel zw. Gleim u. Uz 99; Goethes Briefe, Weim. Ausg. Bd. 23 00; Lichtenbergs Briefe (m. Leitzmann) 00 f. II.

Schuegraf, R., (k.), Methodik, K. Hauptlehrer. Regensburg, D 13. (Tannstein 25/5 51.) **W:** Grammat. Aufgaben f. Mittelsch. 84, 3. A. 95. **H:** Sterner, Methodik d. Volkssch., 4. A. 95.

Schüler, Wilhelm Friedrich, ⚔, ∩, Reallehrer. München, Höberlstr. 11. (Bretten 11/1 44.) **W:** Arithm. u. Algebra in philosoph. Begründg 73; Analyt. Geom. d. Ebene 79; Analyt. Geom. des Raumes 84; Allg. Derivation 86; Diophant. Gleichungen 91|96 II; Grundlage d. Geometrie 94; Grundzüge der kosmisch. Mechanik 95; Lehrbuch d. Funktionsrechnung 96; Anal. Geometrie des Raumes 96 II. ()

Schüller, Max, Chirurgie, Dr. med. u. chir., Prf., UDoz. Berlin W, Motzstr. 92. (Molsdorf 4/1 43.) **W:** Kriegschir. Skizzen 1870|71; Experiment. Beitr. z. Stud. d. sept. Infektion 75; Lokalbehandlung d. chron. Blasenkatarrhs 77; Tracheotomie, Laryngotomie u. Exstirpation des Kehlkopfes 80; Experim. u. histol. Untersuchg üb. Entstehg u. Ursachen d. skrophul. u. tuberkulos. Gelenkleiden 80; Chirurg. Anat. in ihrer Beziehung z. chirurg. Diagnostik, Pathol. u. Therapie d. Gelenksentzündgn 87; E. neue Behandlungsmeth. d. Tuberkulose 91; In d. Südstaaten NAmer. 93. ()

Schünemann, Hrch., SanitR., Stabsarzt a. D., Dr. med. Braunschweig, am Fallersleberthor 17. (Bodenstedt 18/5 39.) **W:** Krebs am Unterkiefer 67; Ueb. Haemophilie 67; Leptothrix buccalis 68; Pflanzenvergiftungen durch die in Deutschl. vorkommenden Giftpflanzen 90; Mineral- u. Tiergifte 94. ()

Schürer, Emil, ✝, D., Dr. phil., o. UP. **H:** „Theol. Litt.-Ztg." Göttingen. (Augsburg 2/5 44.) **W:** De controversiis paschalibus 69; Lehrbuch d. neutestam. Zeit-

gesch. 74; Gemeindeverf. d. Juden in Rom 79; Pred. Jesu in ihr. Verhältn. zum AT. u. z. Judent. 82; Gesch. d. jüd. Volkes im Zeitalter Jesu Christi 86|90, 3. A. 98 III; Ueber d. gegenw. Stand d. johanneischen Frage 89.

Schürmann, Ferd., ORealschOLehrer. Düren. **V:** Die Entwicklung d. parodist. Richtg b. Neidhart v. Reuenthal 98. (*)

Schütt, Franz, ✍, Dr. phil., o. Prof. d. Bot., Dir. d. botan. Gartens u. Museums d. Univ. Greifswald, Grimmerstr. 88. (Woldegk 13/5 59.) **V:** Analyt. Planktonstudien 92; Pflanzenleben der Hochsee 93; Peridineen d. Planktonexpedition 95.

Schütt, Hinr., Ψ, Sekret. im Kgl. Statist. Bureau. Dresden, Melanchthonstr. 5. (Pemeln b. Rendsburg 6/10 55.) **V:** Meine Lieder, G. 95; Ein poetischer Gruß, G. 97.

Schütte, Alex., Reisen 2c., Major a. D. Wiesbaden, Helenenstr. 8. (Stralsund 3/10 19.) **V:** D. franz. Provinz, anon. 87. ()

Schütte, Max Pf. Siegfried Heron), ♛. Berlin W, Dorotheenstr. 70. (Stralsund 26/8 57.) **V:** D. letzte Beherrscher d. alt. d. Reichs 92; K. Hauser 92; Aus d. Jahre d. Schreckens 93; Kampf d. Schreckensmänner 94. ()

Schütte, Wilh., ⅄, Naturw., Dr. phil., Prof. Stralsund, Heiliggeiststraße 31. (Brandshagen 3/10 26.) **V:** Analyt. Geom. d. Ebene 64; Reich d. Luft 75; Sternhimmel 77; Physik. Bilder 80, 2. A. 87.

Schütz, Arthur (Pf. Arthur Toskana), Artist., Ausüb. Künstler. Berlin NW, Waldstr. 12. (Breslau 15/8 72.) **V:** Die Jongleurkunst 00. *

Schütz, A. L., s. Arthur Lippschitz.

Schütz, E., s. Helene Littmann.

Schütz, Franz, Musik, Lehrer. Reichenberg, Böhm. (Niedergrund, 48.)

Schütz, Friedr., CC., ⊙, Red. d. „N. Fr. Pr." Wien XVIII, Frankgasse 18. (Prag 24/4 45.) **V:** Gegenseit., L. 68; Täuschung auf Täuschung, Sch. 69; Kabale, Sch. 70; Systemat., L. 70; Zu alt, L. 71; § 91, L. 71; V. d. Redoute, L. 72; Wilh. d. Eroberer, L. 77; Alte Mädchen, L. 89; Soph. Dorothea, Sch. 90; Wiener Theatereindrücke 97; Das heutige Rußland 98. ()

Schütz, Ludw., (k.), ⁂, Dr. phil., Domkapitular. Trier, Hinter dem Dom 2. (Mayen 27/4 38.) **V:** D. Augustini de origine et via cognit. intellect. doctrina ab ontologismi nota vindicata 67; Vernunftsbeweis f. d. Unsterblichkeit d. menschl. Seele 74; Fastenpred. 76; Unfreiheit u. Freih. d. menschl. Willens 77; Einleitg in die ⁂ 79; Sogen. Verstand d. Tiere 80; Thomas-Lexikon 81, 2. A. 95; Accessus ad altare et recessus, 3. A. 93; Hypnotismus 97, 2. A. 98; **Ue:** Creus, Leichenverbrennung u. Leichenbeerdigung 79; Orti y Lara, Wissensch. u. Offenbarung 84.

Schütze, Alfred, BP., ✉, Red. d. „Berl. Börsen-Courier." Berlin NW, Pariser Platz 6 a. (17/2 52.) ()

Schütze, Hermann (Pf. Pungolo), Kritik, ✍, Ψ, Nov. Dresden, Rietschelstr. 8 I. (ebda 8/9 58.) ()

Schütze, Ludw., ✍, Ψ, ⊙, Kunsthändler. Düsseldorf, Haroldstraße 16. (Braunschweig 13/10 41.) [mann.

Schützenau, Alfr., s. Joh. Alfr. Taub-

Schützer, Felix, s. Johann Ebenspanger.

Schuh, Georg Karl, PA., ✝, Buchdruckereibesitz., Verl. d. „N. M. Tagbl.", „M. humor. Blätter", d. „M. Kikeriki-Kal." und des „M. Comptoir-Kal." München, Herrenstr. 33|0. (ebda 24/1 48.)

Schuh, Ludwig, PA., Red. d. „Münch. Hum. Blätter" München, Herrenstr. 33 II.

Schuk, Pankraz, ✍, Erz., ⊙, k. k. Postassistent. Wien-Mödling. (Proßnitz 13/5 77.) **V:** Robert d. Sänger, Ged. 95; Drei Nov. 97; Erika, Erz. 98; Der Schulmeister von Friedberg, Dr. 99; Der Maler-Veri Erz. 99. *

Schukowitz, Hans (Pf. Hans v. d. March) (k.), Kultur- u. Litt. ♛, Dr. phil., k. k. UBibl. Beamter. Graz, Körblergasse 28. (Mannersdorf 5/8 65.) **V:** Der Mythen- u. Sagenschatz d. Marchfeldes 98; Amuletenkultus 00.

Schuldes, Jul. (Pf. Hettauer), (k.), Ψ, ✍, Post-Kontrol. Wien XVIII, Schulgasse 45. (Hettau 2/3 49.) **V:** Böhm. Schweiz 78; Nordböhm. Volkssagen 79; Iduna, G. 83.

Schulenburg, Albrecht Conon Graf v., d., Sprachforschg, Genealogie, Dr. phil., UDoz. München-Wildenroth. (Nordsteimke 13/7 65.) **V:** Gramm. d. Sprache v. Murray-Island 91; Gramm., Vocabularium u. Sprachproben ders. 92; D. Sprache d. Zimshian-Indianer in NWAmerika 93; Fürstin Chiang u. ihre beiden Söhne 95; Ueb. d. Verschiedenh. d. menschl. Sprachenbaues 95; Schrift- u. Umgangssprache 96; Sprache u. Ausdruck 98; Nordsteimke u. die von Steimker 99. **H:** Verwandtsch. d. Baskischen m. d. Berbersprachen NAfrikas 94. ()

Schulenburg, Wilibald v., deutsche u. wend. Volkskunde. Berlin W, Friedrich-Wilhelmstr. 17. (Charlottenburg 6/4 47.) **V:** Wendische Sagen 80. *

Schuler, Geo Mich., (k.), ⁂, 🅱, ✝, Ψ, Epik, Oberpflegamts R., Redakt. d. „Kanzelstimmen". Würzburg, Juliushospital. (ebda 14/5 33.) **V:** Dtsches Landsturmbüchl., G. 62; Landolin Schwabs Lehrerfreuden, N. 64; Hauptübel uns. Zeit 64; Intoleranz d. kath. Kirche 65; Eginhard u. Emma, Romanzenkranz 66: Was sind die Gottesleugner für Leute? 68; Sollen wir f. Kommunalschulen stimmen 69; Leugnung der Gottheit ist der Selbstmord d. Menschheit 70; Trennung d. Religion v. Moral ist d. Vernichtung d.

Moral 70; D. Landlügen d. Döllingersekte 71; Jesuiten z. Land hinaus 72; Sind Menschen- u. Tierseele einander gleich 75; Kleine prakt. Meßkunst 77; Relig. Irrtum d. Sozialdemokratie 78; Schule d. Betrachtung 80; Giebt es wirkl. e. Gott? 82; Röm.-kath. Katechismus v. Luther 83; Pantheismus 84; Alexia, R. 88; Etwas f. dich, G. 89; Materialismus 90; D. Sklavenjäger v. Sansibar, Ep. 91; Die Märtyrer d. Beichtsiegels 92; Wie Gottesleugner sterben 93. **Ue:** Hohes Lied 58; Faber, Predigten 61|65 IX; Schwan, Marienreden 63; Sailer, Nachfolge Mariens 66; Theodoret, 10 Reden v. d. göttl. Vorsehung 77; Scupoli, Geistl. Kampf 85; Jamin, Ueber d. Scrupel 86. ()

Schuler, Jos. (Pf. Jos. v. Aichspalt), (k.), **Ue:** F, Taubstumm-Lehr. Luxemburg. (Aspelt, Lux. $^{8}/_{2}$ 56.)

Schuler v. Libloy, Friedr., Kultur♛, Dr. jur., o. UP. a. D., HofR. Wien VIII, Langegasse 6 I. (Hermannstadt $^{13}/_{1}$ 27.) **V:** Siebenb. Rechtsgesch. 2c., 2. A. 67|68 III; Dtsche Rechtsgesch., 2. A. 68; Abriß der europ. Staats- u. Rechtsgesch. 74; Aus der Türken- u. Jesuitenzeit vor u. nach 1600, 2. A. 79; Festvortrag z. Eröffn. d. Czernowitzer Univ., 3. A. 94; Altgerman. Bilder 73; Sozialismus u. Intern. 75; Ueb. staatsbürgerl. Freiheit i. Oesterr., 3. A. 94; Wichtige Rechtsschöpfungen d. Neuzeit, 2. A. 94.

Schuller, Gust., ⁄, Prf. Hermannstadt, Fleischergasse 14. (ebda $^{20}/_{4}$ 38.) **V:** Leitfaden für den geogr. Unterr. v. Oestr.-Ung., 3. A. 68; Reinold, Epos, 2. A. 84; Meister Lukas, Epos, 2. A. 88; Leitfaden der Erdbeschreibung 90; D. siebenb.-sächs. Bauernhof u. s. Bewohner 96. ()

Schullern, Heinr. v. (auch Pf. Paul Ebenberg), DDeL., ⁄, Dr. med., Landwehr-RegtsArzt, Doz. a. d. Lehrerinnenbild.-Anst. Salzburg, Monnthaler Hauptstr. 28. (Innsbruck $^{17}/_{4}$ 65.) **V:** Helldunkel, Bilder und Lieder 92; Vampyre, R. 99; J. Vormärz d. Liebe, R. 00. **H:** Jungtirol, mod. MusenAlm. a. d. Tiroler Bergen (m. Hugo Greinz) 99.

Schullern zu Schrattenhofen, Herm. Ritter v., DDeSchG., DDeL., polit. Oekon., Dr. jur., o. ö. ThSchP. Brünn, Augustinergasse 29. (Innsbruck $^{24}/_{7}$ 61.) **V** Untersuchungen über Begriff u. Wesen d. Grundrente 89; Theoretische Nationalökon. Ital. in neuest. Zeit 91.

Schullerus, Adolf, DDeL., Ψ, 🖃, Dr. ph., Seminarlehrer. **H:** d. „Korrespondenzbl. d. Vereins f. siebenbürg. Landeskde". Hermannstadt, Haller Wiese. (Fogarasch $^{7}/_{3}$ 64.) **V:** Vorgesch. d. siebenb. sächsischen Wörterbuchs 95; Uns. Volkskirche 98; Michael Albert 98; Drei Aufsätze z. siebenb.-sächs. Geistesgesch. 99. **H:** Gellert 90; V. Kästner 94.

Schulpe, Georg von, Epos, ♆, ☉, ✝, **Ue:** UF. Preßburg, Kisfaludygasse 21. (Török-Kanizsa $^{7}/_{10}$ 67.) **V:** Ged. 86; Uebersetzungskunst 86; Liederkranz aus Petöfis lyrisch. Dichtungen 88, 2. A. 90; German. Göttersagen 86, 2. A. 90; Land der Bajuwaren, im Lied verherrlicht 87, 2. A. 90; Fremdländ. Blumen 88, 2. A. 90; Nord. Klänge 88, 2. A. 90; Perlen aus d. Meere d. Lebens 88; Volke v. Bardenfleth, Heldensage 88; Harfe u. Harnisch 89, 2. A. 89; Dichtgen v. Branco Radicsevics (a. d. Serbischen) 89, 2. A. 90; Licht u. Schatten, Ged. 90; Felhokés Csillagok 90; Aug um Auge, L. 90; Pour prendre congé, L. 90; Traumphantasien u. dionys. Lieder 90; Aphorismen 90; Tanulmanyok 91; Aphorismen u. Aperçus 91 III; Ein Attentat, Sch. 91; Tragikomödie der Liebe, Dr. Dichtg 91; Stürme, Volksdr. 92; Pozsonys harmadik egyetem 94; Sehnen u. Suchen 95; Des habitations ouvrières 96; A munkás lakásokról. 97; Des habitat. ouvrières en Hongrie 97.

Schulte, Adalbert, (k.), Orientalia, D., Prf. am Priestersem. Pelplin, Westpr. (Hammerstein $^{11}/_{10}$ 65.) **V:** De restitutione atque indole genuinae vers. graecae in libro Jud. 89; Kath. Kirchenl. und Hymnen 91; Die koptische Uebers. d. 4 gr. Propheten 92; Brief an die Römer, übers. u. erläut. 97; Die Hymnen d. Breviers nebst den Sequenzen d. Missale übers. u. erklärt 98.

Schulte, Aloys, ♛, Dr., o. UP. Breslau, Goethestr. 1. (Münster $^{2}/_{8}$ 57.) **V:** Die sog. Chronik d. H. v. Rebdorf 79; Urkundenbuch der Stadt Straßburg 84|88 III u. IV; Gesch. d. Habsburger in den ersten 3 Jahrh. 87; Markgraf Ludw. Wilh. von Baden u. der Reichskrieg gegen Frankreich 1693|97, 92 II.

Schulte, Eduard, ⁄, ⁂, ♛ u. Kultur♛, **Ue:** GLFIEH, Dr. phil., GLehrer a. D. Freienwalde a. O. (Werl in Westf. $^{4}/_{4}$ 41.) **V:** Hum. Erinnergen a. d. Joachimsthalschen Gymnasium 77 u. 89.

Schulte, Joh. Friedr. Ritter v., deutsches u. Kirchenrecht, Dr. jur., o. UP., G.-JustR. Bonn. (Winterberg $^{23}/_{4}$ 27.) **V:** Conc. Trident. edid. Richter et Schulte 53; Handb. d. kath. Eherechts 55; Syst. d. kath. Kirchenr. 56; Status dioec. cath. 66; Zur Persönlichkeit d. kath. Kirche 69; Macht d. röm. Päpste, 3. A. 96; Denkschrift über d. Verhältnis des Staates zu den Sätzen der päpstl. Konstitution v. $^{18}/_{7}$ 70, 71; D. Stellung d. Concil. Päpste u. Visch. 71; Neuere kath. Orden u. Kongregat. 72; Lehrbuch d. deut. Reichs- u. Rechtsgesch., 6. A. 92; Cölibatszwang 76; Gesch. d. Quellen u. Litt. d. kanon. Rechts 75|80 III; Gesch. d. ev. Kirchenrechts 80; K. F. Eichhorn 84; Lehrb. d. kath. u. ev. Kirchenrechts 86; Altkatholiz. 87; Vorgehen d. bayr. Minister gegen d.

Altkatholiken 90; Summa Paucapaleae 90; S. Stephani; S. Rufini 91. ()

Schulte, Joseph, Dr. phil., Assistenzarzt. Münster, W. (Eslohe, W., 1/3 73.)()

Schulte vom Brühl, Walth., PA., Roman, Nov., ♆, Ep., ☽, Kritik, ♛, /, Haupt-Red. d. „Wiesb. Tagbl." Wiesbaden, Mainzerstr. 58. (Gräfrath 16/11 58.) **V**: Reflexionen üb. d. deut. Malerei d. Gegenwart 82; Nußknackers Reise, 4. A. 84; Piep, d. Starmatz, Hum., 2. A. 84; Maria Regina, N. 85; Priesterin d. Holde, E. 85; Letzte Heidin, M. 85; Nixe v. Walchensee, N. 85; H. Wohlgemuth, d. Spielmann 85; Prinzeß Tausendschön, M. 85; Deutsche Schlösser u. Burgen 88/90 XVI; Lieder-Symphonien 90; Sei deutsch, Zeitged. 91, 2. A. 93; Künstler, Kritik u. Publikum 94; O. Müller 95; D. Marschallstab, R. 95; 20 Exlibris 95; Gleich u. ungleich, R. 97; D. Frau des Radscha, P. 97; Der Drosselkönig, L. 98; Der Goldfisch u. s. Pflege, 2. A. 98; Das Zimmeraquarium 99; Die Sünderin, N. 99; 20 Exlibris, 2. Folg. 99; Das Alte stürzt 99.

Schulten, Adolf, Röm. ♛, Dr. phil., UDoz. Göttingen, Bertheaustr. 1. (Elberfeld 27/5 70.) **V**: De conventibus civium Romanorum 92; Die röm. Grundherrschaften 96; Die Porta Paphia z. Cöln 97; Das röm. Afrika 99. (*)

Schulten, Annmariek, (Pf. für Alwine Wuthenow, geb. Balthasar), plattdtsche ♆. Greifswald, Nikolaistr. 3. (Neuenkirchen 16/9 20.) **V**: En por Blomen ut Annmariek Schulten ehren Goren 57, 4. A. 96; Nige Blomen ut Annmariek Schulten ehren Goren 61; Hochdeutsche Ged. 62.

Schultes, Carl (Pf. d. alte Landsknecht), ☽, ♆, Roman, Hoftheater-Dir. a. D. Hannover, Sallstr. 15. (Ansbach 9/7 22.) **V**: Liebesprobe, Dr. 47; Ged. u. Lied. 51; Treue Page, Dr. 52; Alte Komödiant, Dr. 53; Brunswicks Leu, stark und treu, Dr. 61; W. Frieden will, der rüste sich zum Kriege, L. 62; Roman in 10 Bänden, Schw. 63; Reklame, R., 2. A. 70; Uhlenspegel, Erzähl. 71 II; Königspage, Op. 72; Süd u. Nord, N., 3. A. 73; Fahnenschmied, Op. 74; Ehrendank, Festspiel 74; J. Waldesfrieden, Dr. 78; Dtsche Treue 79; Reise n. d. Glücke, Festsp. 79; E. Partie Schach, Dr. 82; Maigela, R. 83; Ehrenpokal, P. 83; Erster Weihnachtsbaum, Dr. M. 83; Märchen v. Rheinstein, Dr. M. 85; Liedesweben im deut. Walde 86; Gambskreß u. Enzian 87; Bibus, Prinz v. Heinzelland, Dr. März. 88; Sankt Genofeva, Volksch. 90; Solus cum Sola, N. 91; D. Puppenspieler, Erz. 91; Blau-Weiß, Ges. Erz. 92; Der selige Herr Vetter, Opern-Burleske 93; Der rechte Schmied, Erz. 93; Der Clown, Tragikom. (Pf. Carlo Onoldino) 93; Das Rädlein, Scherzspiel a. H. Sachsens Zeit 94; Jan van Steen, Bambocciade 94; D. arme Heinrich, Volksch. 95; Fust u. Gutenberg, Dr. Dichtg. 95; Das Signum Karls d. Gr., Erz. 97; Hanfried, Ein Wanderburschen-Leben aus alt. Tag., Ez. 98.

Schultheiß, Alb., Roman, Essay, Erz., /, **Ue**: FEISpPH. München, Aeußere Maximilianstr. 8. (Nürnberg 26/8 44.) **V**: Pietro Aretino 90; Rothenburg, Städtebild 91; Schelmenroman d. Spanier u. s. Nachbild. 92; Festspiel zu Rothenburg, Erz. 92; Des Hauses Ehre, R. 93; Unter dem Krummstab, Erz. 93. ()

Schultheiß, Ernst, CC., Journalist, Red. d. „N. W. Tagbl." Wien II, Pillersdorfgasse 8. (Biberach, Württ. 42.)

Schultheiß, Franz Guntram, PA., Kultur♛, Völkerkde, Dr. phil., Red. in d. Dtsch. Verl.-Anst. Stuttgart, Kernerstr. 30. (Nürnberg 12/3 56.) **V**: H. Sachs im Verh. z. Reformation 79; D. deutsche Nationalbewußtsein 91; Gesch. d. dtschen Nationalgefühls I 93; Das versch. Wachstum der Völker 93; Jahn (preisgekr.) 94; Geistl. Staaten im Ausg. d. alten Reiches 95; Deutschtum im Donaureich 95; Dtschnat. Vereinswesen 97; Deutschtum u. Magyarisierung in Ungarn u. Siebenbürgen 98; Deutsch. Volksschlag in Vergangenheit u. Gegenwart 99.

Schultheß, Otto, Prf. a. d. Thurgauer Kantonsschule. Frauenfeld, Schw. **V**: Die Vormundschaftsrechnung des Demosthenes 99. (*)

Schultheß-Rechberg, Gust. v., ✝, o. UP. Zürich II, Glärnischstr. 22. (ebda 27/4 52.) **V**: D. Gedanke e. göttl. Offenbarung 93. ()

Schultz, Alwin, Kunst- u. Kultur♛, Dr. phil., o. UP. Prag, Wladislawgasse 16. (Muskau 6/3 38.) **V**: Ueber Bau 2c. der Hofburgen im 12. u. 13. Jahrh. 62; Gesch. d. Bresl. Maler-Innung 1345—1523 66; D. Rathaus zu Breslau 68; Beschreibgen d. Bresl. Bilderhandschrift des Froissart 69: Schlesiens Kunstleben im 13. u. 14. Jahrh. 70; Schles. Siegel bis 1250 71; Schles. Kunstleben i. 15./18. Jahrh. 72; Schles. Kunstdenkmale 75; Legende v. Leben der Jungfrau Maria 73; G. H. v. Amsterdam 80; Höfisches Leben z. Zeit der Minnesänger 79 f. II, 2. A. 89; Unters. zur Gesch. d. Schles. Maler 1500 bis 1800 82; Kunst u. Kunstgesch. 83; Einführung in das Stud. der neueren Kunstgesch. 87; Ausg. d. Weißkunigs 88; Alltagsleben ein. dtschen Frau zu Anfang des 18. Jahrh. 90; Dtsche Sittengesch. des 14. u. 15. Jahrh. 92; Allg. Gesch. der bildenden Künste 96 ff. ()

Schultz, Ferd., ästh. Litt., ♫, Komponist, Dr. phil., GDir. Charlottenburg, Berlinerstr. 47. (Berlin 7/10 29.) **V**: Demosthenes u. d. Redefreiheit in d. athen. Staat 66; Häusl. Erziehung 76; Erinnerung u. Gedächtnis 81; Tonkunst nach Ur-

sprung u. Umfang ihrer Wirkung 83; Meditationen 85|97 III; Grundzüge der Meditation 87; Chronik von Charlottenburg 87; Gesch. d. dtschen Litt. 89; Gesch. d. neuesten Zeit 91; Lehrb. d. griech. Gesch. 92, d. röm. Gesch. 93, d. neuen u. neuesten Gesch. 94, d. Gesch. d. MA. 96; Die geschichtl. Entwickelung der Gegenwart s. 1815 97; Gedanken üb. d. Wesen der Musik 98; Lehrb. d. Gesch. f. d. Mittelklassen 2c. 98. ()

Schultz, Heinr. Herm., D. u. Dr. phil., o. UP., Abt, Kons.-R. Göttingen. (Lüchow, Hannov. 30|12 36.) **V:** Voraussetzungen der christl. Lehre v. der Unsterblichkeit 61; Zu den kirchl. Fragen d. Gegenw. 69; Alttestam. Theologie 69, 5. A. 95; Gottheit Christi 80; Predigten 80; Lehre v. hl. Abendmahl 86; Grundr. d. evang. Dogmatik 90, d. evang. Ethik 91, d. christl. Apologetik 94; Das A. T. u. d. evang. Gemeine 93.

Schultz, Julius (Ps. C. G. Bruno), ☉, ⁂, Dr. phil. Berlin NO, Friedensstr. 111. (Göttingen 16|4 62.) **V:** Königssohn u. Rebell, Dr. 87; Pinsel u. Kutte, Dr. 90; Du sollst nicht töten, Dr. 92; Deut. Lyrik v. 1891 (m. Montanus u. Servaes) 92; Altgriech. Lyrik in deutsch. Reim. (mit J. Geffken) 95; Psychologie der Axiome 99.

Schultz, Karl Theodor, ☉, Nov., Hauptmann a. D. Königsberg i. Pr., 3. Fließstr. 21. (Oliva b. Danzig 9|11 35.) **V:** Darnley, Tr. 70; Cesare Borgia, Tr. 75; Nach dem Leben, Nov. 84; Aus Offizier-Kreisen, Nov. 89; Ehegeschichten, Nov. 89; Arabella, 3. Bd. der Modernen Nov. 90; Die Schlange, Dr. 93; E. Todesurteil, Dr. 94; Aveläuten, Dramolett 95; D. Prinzeßchen, Dr. 95, 2. A. u. d. Tit.: Herzensrecht 97; Entadelter Adel, R. 95; Papa kommt, L. 96.

Schultz, Ludwig, Regier.-Bibliothekar. Schwerin i. M. (4|7 40.)

Schultz, Wilhelm ⚙, Red. d. „Deutsch. Uhrmacher-Zeitg". Berlin SW, Zimmerstr. 8. (St. Petersburg 8|4 54.) **V:** D. Uhrmacher 89. [Geisenheim a. Rh. *

Schultz-Geisenheim, Heinrich, Kritik.

Schultz-Gora, Oscar, romanische Ψ, Dr phil., UDoz. Charlottenburg, Kantstr. 147. (Gora, W.-Pr. 25|9 60.) **V:** D. provenzalisch. Dichterinnen 88: A. Chénier 91; D. Briefe d. Trobadors R. d. Vaqueiras 93; Un testament littér. de J. J. Rousseau 97; Zwei altfranz. Dichtungen 99.

Schultze, Fräul. Anna, **Ue:** E. Amt Grimnitz b. Groß-Ziethen, UM. (ebda 29|4 73.) **Ue:** Hungerford, d. w. Hummel 98. ()

Schultze, August Sigmund, ⚒, Dr. jur., o. UP. Straßburg, E., Ruprechtsauer Allee 30. (28|4 33.) **V:** Verleitg z. falsch. Eide 70; D. deutsche Konkursrecht 80; Nebenintervention im Civilprozesse 80; Privatrecht u. Prozeß in ihrer Wechselbeziehung I 83; Civilprozeßrechtsfälle 91.

Schultze, Bernh. Sigm., ⚷, Gynäkologie, Geburtshilfe, Dr. med., o. UP., GehR. Jena, Sellierstr. 6. (Freiburg, B. 29|12 27.) **V:** Lehrb. d. Hebammenkunst 60, 11. A. 95; D. Nabelbläschen, ein konstantes Gebilde in d. Nachgeb. d. ausgetret. Kindes 61; E. Kaiserschnitt 62; Wandtafeln d. Schwangersch.- u. Geburtskunde 65, 2. A. 92; Wechsel der Lage u. Stellung des Kindes 68; Scheintod Neugeborener 71; Pathologie u. Therapie der Lageveränderungen der Gebärmutter 81; Vier Wandtafeln, Reposition des retroflectirten Uterus 98. ()

Schultze, Ernst, Volksbildung, ✉, Kult.-♛, Sozialwiss., Naturwiss., Dr. phil. Berlin W 9, Koethenerstr. 32. (ebda 14|12 74.) **V:** Lavoisier 94; Studentenschaft u. d. soz. Frage 95; Das letzte Aufflackern der Alchemie in Deutschl. vor 100 Jahren 96; Volkshochschulen u. Univ.-Ausdehnungs-Bewegung, 2. A. 97, ital. u. engl. Uebersetzg 99; Ueber die Umwandlung willkürl. Bewegungen in unwillkürl. 98; Engl. Volksbibliotheken 98; Volksbildung und Volkswohlstand 99; Volksbildung und Kneipenleben 99; Freie öffentl Bibliotheken 00. **Ue:** Bildungseinrichtgen für Erwachsene in England (mit Fräul. Marie Vité) 00.

Schultze, Ernst Wilhelm (Ps. Ernst Gollnow), Epos, Roman, Dr. phil., Superint. Gollnow i. Pomm. (Triebsees 30|7 37.) **V:** Deutsch u. Welsch, poet. Erz. 74; Zwischen Tiber u. Spree, poet. Erz. 80; Ein Kreuzzug an der Ostsee, R. 93.

Schultze, Fritz, ⁂, Dr. phil., o. ThSchP. Dresden-Plauen, Reisewitzerstr. 35. (Celle 7|5 46.) **V:** D. Tierseele 68; Der Fetischismus 71; Gesch. d. Philos. d. Renaissance 74; Kant u. Darwin 81; Sprache des Kindes 81; Philos. d. Naturwiss. 82|83 II; Grundgedanken d. Spiritism. 83; Grundgedanken d. Materialism. 83; Das neue Deutschld, s. alten Heldensagen u. R. Wagner 88; Stammbaum d. Philos. 80, 2. A. 99; Ged. 90; Nervensystem u. Seele oder Grundzüge der physiolog. Psychologie 91; Deutsche Erziehung 92; Der Zeitgeist in Deutschland 93; Fürst Bismarcks Charakter 95; Psychol. d. Tiere u. Pflanzen 96; Ueb. geschlechtl. Sittlichkeit 97; Ueber Volkshochsch. 97; Psychologie der Naturvölker 00. **Ue:** Spencer u. Huxley.

Schultze, Julius, Red. d. „Reichsgerichtsbriefe". Leipzig, Körnerplatz 2. (Hamburg 14|3 47.)

Schultze, Karl Heinr. Theod., ⚑, Schul-R. u. Sem.-Dir. a. D., **MitH:** „Schulbl. f. d. Prov. Brandbg". Berlin W, Lutherstr. 40. (Reitwein 7|125.) **V:** L. Erk, Biogr. 76; Nachr. üb. d. Kgl. Seminar f. Stadtschullehrer in Berlin 81; Evang. Schulkde 92.

Schultze, Otto, ⚑, ⁂, ♛, Pfr., Red. d. „Quellwasser f. d. dtsche Haus". Libbeni-

chen bei Dolgelin. (Groß-Rietz 25/6 46.)

Schultze, Paul, s. Alphons Langer.

Schultze, Siegmar, Litt.♛, Dr. phil., UDoz. Halle a. S.-Giebichenstein, Friedenstr. 14. (Magdeburg 6/1 65.) **W**: Entwicklung der Goeth. Lyrik 92; Der junge Goethe 93; Der Zeitgeist der mod. Litt. Europas 95; Wege u. Ziele deut. Litt. u. Kunst 97; D. Zeitseele 98; Von der Wiedergeburt deutsch. Kunst 98. **H**: Geh. Tageb. v. J. Falk 98/99 II.

Schultze, Vikt., †, D., o. UP. Greifswald. (Fürstenberg 13/12 51.) **W**: Katakomben von San Gennaro dei Poveri in Neapel 77; Archäolog. Studien über altchristl Monumente 80; Unter d. Kreuz, Erz. 81; Katakomben 82; Theolog. Ertrag d. Katakombenforschg 82; Evang. Kirchengebäude 86; Gesch. des Untergangs des griech.-röm. Heldentums 87, 91; D. Kloster S. Marco i. Florenz 88; D. altchristl. Bildwerke u. d. wiss. Forschung 89. ()

Schultze, Walther, ♛, ✉, Alpinistik, Dr. phil., UBiblioth. Halle, Friedrichstr. 35. (Colberg 9/5 62.) **W**: Forschungen z. Gesch. d. preuß. Regieverwaltg v. 1766/86 88; Geschichtsquellen der Prov. Sachsen 93; Gesch. der deusch. Urzeit bis zu den Karoling. 93/96 II. **Bearb.**: Dent, Hochtour. 93.

Schultze, Wilhelm, ✉, Dr. phil. Berlin-Steglitz, Südendstr. 2. (Amt Grimnitz, UM. 20/12 69.) **W**: Statist. Untersuchg über den Absatz d. Molkereierzeugn. 97. ()

Schultze, Wilh. Hermann (Pf. Wilhelm Arminius), ∩, ♆, Roman, Dr. phil., Gymn.-Lehr. Weimar, Belvedere-Allee 12. (Stendal 20/8 61.) **W**: Das Bild der Wendengöttin, Dchtg 88; Um den Wildsee, Dchtg 93; Aus anhaltisch. Golde, Ged. 93; Lehrb. für den chemisch-mineralog. Unterricht 94; Im Schatten d. Ludwigseiche, Erz. 95, 2. A. 95; Freinacht, Sch. 95; Bergkrystalle, G. 97; Verschieden Weidwerk, R. 98; Die Amtmännin von Oranienburg, R. 98; Die beiden Reginen, Nov. 99; Der Weg zur Erkenntnis, R. 99.

Schultze-Naumburg, Paul, Maler, bild. Kunst, ✒, Red. für bild. Kunst am „Kunstwart". Berlin W, Potsdamerstr. 52. (Naumburg 10/6 69.) **W**: Studiengang des mod. Malers 96, 2. A. 00; Häusl. Kunstpflege 00.

Schultze-Strelitz, Ludwig, Musik, Prf., Red. d. „Kunstgesang". Berlin W, Luitpoldstr. 28. **W**: Sängerfibel; Kritische Skizzen.

Schultze-Wege, Frau Johanna (Pf. J. Wege), ♆, ♡, ✍, **Ue**: IEF. Weimar, Junkerstr. 45. (Neustädtl 15/12 44.) **W**: D. Haus d. Blinden, Ep. 98. **Ue**: Dante, R. Leben 79; Moore, Lallah Rookh 80; Dickens, Copperfield 81; Lafontaine, Fabeln 82. ()

Schultzenstein, Max, ⚒, OVerwalt.-GerR., **MitH.**: „Zeitschr. f. deut. Civilprozeß u. das Verfahren in Angelegenheiten d. freiw. Gerichtsbarkeit", „Verwaltungsarchivs", „Entscheidungen d. OVerwGer." Berlin W, Motzstr. 86. (Cüstrin 30/5 47.) **W**: Fragen aus dem preuß. Grundbuchrecht 76; Beiträge zur Lehre vom Pflichtteilsrecht 78, 2. A. 83; Landgüterrolle in der Prov. Brandenburg 83; Landgüterordnung vom 10./7. 1883 83; Vormundschaftsrecht der preuß. Monarchie v. Dernburg 86; VormundschOrd. v. 5./7. 1875 88, 3. A. 95. Deutsch. Vormundschaftsrecht (m. Köhne) 98.

Schulz, Adalbert Maria, (k), Kunst♛, k. Hofpriester und Religionslehrer an der k. Ludwigs-Kreis-Realsch. München, Lindwurmstr. 7. (ebda 8/9 68.) **W**: D. St. Michaeliskirche in München 97.

Schulz, Arthur, ✒, Red. d. „Deutschen Schulreform". Berlin-Friedrichshagen, Seestr. 57. (Posen 7/3 64.) **W**: Der Mensch u. s. natürl. Ausbildung 93; Mehr Kenntnisse! Weniger Zeit 97.

Schulz, Bernhard (k.), ✒, Dr. phil., G.-Reg.- u. SchulR. Münster i. W., Friedrichstr. 2. (Deutsch-Krone 20/8 36.) **W**: Dtsche Grammatik in ihren Grundzügen 65, 9. A. 89; Deutsches Lesebuch f. höh. Lehranstalten I 67, 8. A. 88, II 78; Rechtschreibung 68; Altd. Lesebuch 78; Leitfaden beim Unterricht in der Laut- u. Flexionslehre der mhd. Sprache 78; Walther v. d. Vogelweide, Auswahl m. Glossen 70, 2. A. 80; Sechs Lieder u. der arme H. Hartmanns v. Aue 71; Deutsch. Lesebuch für Volksschulen 77 II, 6. A. 85; Schulordnung für Elementarschulen d. Prov. Ost- u. Westpreußen v. 11/12 1845 82, Nachtrag 86; Ges. v. 6/7 1885, Pensionierung betr. 86; Deut. Sprachlehre f. Lehrerbildungsanst., 11. A. 93. ()

Schulz, Carl Theodor, PA., ✒, ♆, sozial-ethische Abhdlg, Nov. Dresden-N., Prießnitzstr. 57 II r. (Friesack in Westhavelland 8/9 49.) **W**: Dichtung und Wahrheit 77; Pillnitzer Stimmungslieder 89; Tag aus dem Alltagsleben 91; Zur Kinderfrage: Woher kommen die kleinen Kinder? 92, 2. A. 96; D. Furcht vor dem Tode 93; Wider die eheliche Pflicht 96; Zu Gunsten der Frau 96; Kleine u. große Kinder (Lebensbilder) 96; Weder Erd- noch Feuerbestattung 97; Seelenkämpfe, psycholog. Nov. 97; Frühehe und Heiratskonsens 97; Gefallene Mädchen u. d. Frauenforderung: Gleiches (sex.-)moral. Maß f. beide Geschlechter 99; Neue Bahnen im sexuellen Verkehr zwecks Sanierung u. Versittlichung 00.

Schulz, Frl. Gabriele (Pf. E. Nilas), VB., ♆, Lehrerin und Mitinh. e. Privatmädchensch. u. Pension. Gramzow, Uckermark. (Dresden 29/6 60.) **W**: Geläutert 91.

Schulz, Ferdinand Rudolf (Pf. Draud van Trebor), Nov., ♆, Reisebilder, ✉, Red. d. „Deutschen Warte". Berlin W 62,

Nettelbeckstr. 20. (Ohra b. Danzig 20/1 64.) *

Schulz, Gottfried, ♫, Musik♛, Dr. phil., Assist. a. d. kgl. Hof- u. Staatsbibl. München. (Mainz 6/7 70.) **B**: Die Entwickelung d. landw. Genossenschaftswesens in Bayern 97.

Schulz, Heinr. (Pf. E. Almsloh), Sozialpädagogik, /, Nov., Kritik, Chef-Red. der „Tribüne". Erfurt, Mittelstr. 23. (Bremen 12/9 72.) ()

Schulz, Hugo, Pharmakologie, Dr. med., o. UP., Dir. des pharmak. Inst. Greifswald, Marktstr. 7. (Wesel 6/8 53.) **B**: Eucalyptusoel 81; Officinelle Pflanzen u. Pflanzenpräparate 85; Grundriß d. prakt. Arzneimittellehre 88; Aufgabe u. Ziel der mod. Therapie 90; Studien üb. d. Pharmakodynamik des Schwefels 96; Konrad v. Megenbergs Buch der Natur 97; Pharmakotherapie 97. ()

Schulz, Jaroslav Gust., Sprachforschg., GP. Brünn, Huttergasse 22. (Freihammer, Böhm. 24/1 52.) **B**: Griech. Grammatik 88, 2. A. 89; Griech. Elementarbuch 89; Attische Verbalformen auf Grund von Inschriften und Autoren 88; Platons Apologie und Kriton 89; Entyphron 90; Georgias 91; Homers Odyssee 91; Griech. Uebungsbuch 92; Platons Laches 93; Phaedon 94. ()

Schulz, Karl, Deutsches Recht, Bibliothekwesen, Alpinistik, Dr. jur., OBibliothekar b. d. Reichsgericht. Leipzig, Jakobstr. 10. (Salzungen 31/10 44.) **B**: Speculum Saxonicum num latino sermone conceptum sit? 75; Das Urtheil d. Königsgerichts unter Friedrich Barbarossa üb. d. Porstendorfer Besitzung d. Klosters Pforte 78; Katalog d. Biblioth. d. Reichsgerichts 82/90 II; Zur Literärgesch. des Corpus juris civilis 93. **H**: Zsigmondy, Im Hochgebirge 89; Stobbe, Handbuch d. deut. Privatrechts, 3. A. I 93. **MitH**: Blätter f. Rechtspflege in Thüringen u. Anhalt, Bd. 25—26; Centralblatt für Bibliothekswesen, Jahrg. 1—2. **Ue**: Moddermann, Reception des Röm. Rechts 75; C. T. Dent, Hochtouren 93.

Schulz, Paul, Verl. d. „Ill. Villenztg" u. „Hamb. Chronik". Hamburg, Brennerstr. 16. (*)

Schulz, Wilh., Dr. phil., Pastor. Lüdershagen, Post Hoppenrade, Meckl. (Barkow 25/4 42.) **B**: Ueb. b. Gebrauch d. goth. Genitiv 68; Stoffe u. Entwürfe zu Katechesen 74/78 II; Tabellen d. Kirchengesch. 75; Lat. Grammatik 76 II; Evang. Glaubenslehre 76; Ged. 78; Christl. Sittenlehre 80; Hamman fin Hochtidsreif', Hum. 80; Spruchbuch 82; Kommentar über den Propheten Zephanja 92. ()

Schulze, Adolf, BP., Nov., Humor, /, **Ue**: F., Red. d. „Radwelt". Berlin SW, Kreuzbergstr. 50. (Bassen 1/2 52.) **B**: A. d. Notizbuche e. Berl. Schutzmannes 87, 2. A. 87.

Schulze, Alfred, roman. Ψ, Dr. phil., Bibliothekar. Groß-Lichterfelde, Margaretenstr. 7. (Berlin 1/10 61.) **B**: Altfrnz. Fragesatz 88; D. roman. Meerman-Handschriften des Sir Thomas Phillips 92; Bibliogr. der roman. Philologie f. 1893 u. 94. **H**: Predigten d. heil. Bernhard in altfranz. Uebertragung 95.

Schulze, Bernhard, ✓-⚗, Dr. phil., Dir. der agrikultur-chem. Versuchsstation u. ao. UP. Breslau, Matthiasplatz 14. (Ziesar 12/10 51.) **B**: Fütterung der landwirtschaftl. Nutztiere 88, 4. A. 90; Ratgeb. b. d. Fütterg d. landw. Nutztiere 88, 2. A. 91.

Schulze, Ernst, Litt.- u. Kultur♛ d. klass. Altertums, Dr. phil., StR., ProGDir. Homburg v. d. H., Löwengasse 7. (Gotha 31/10 42.) **B**: Das alte Rom als Großstadt 78; Skizzen hellen. Dichtkunst 81; Adiumenta Latinitatis 83; Dr. A. M. Schulze 84; Grundr. der Logik 86; Uebersicht über die griech. Philos. 86; Prinz Ludwig Gruno v. H.-Homburg 92; D. röm. Forum als Mittelpunkt d. öff. Lebens 93; Schauspiele zur Unterh. d. röm. Volkes 95; Erbprinz Friedrich Josef v. Homburg 99.

Schulze, Ernst Wilhelm Gabr., ⅄, ∩, GPrf. Lissa, Posen. (Gr. Wanzleben b. Magdeburg 18/4 50.) **B**: Vorschule für den geometrischen Unterricht 87; Erster Lehrgang des geometr. Unterr. in Quarta 96; Das zweite Jahr des geometr. Unterr. am Gymn. 97.

Schulze, Ewald, Journalistik, Dr. phil., Chefred. der „Saale-Zeitg". Halle a. S., Lindenstr. 8. (Magdeburg 27/1 57.) ()

Schulze, Frdr. (Pf. Erich zu Schirfeld), VB., ⅋, Novell., ⏀, Eisenbahnbeamter. Magdeburg, Sternenstr. 20. (Bismarck i. A. 1/10 49.) **B**: Ein Defizit, Sch. 91; Verschüttet, Erz. 93; Interessenpolitik, Schw. 95; Im Zeichen des Verkehrs, Festsp. 97; Dornröschen, Festsp. 98.

Schulze, Friedr. Wilh., s. Corn. Gurlitt.

Schulze, Gustav, ✝, Pastor. Bethanien. Berlin SO, Mariannenplatz 1 I. (Ziesar 13/6 48.) **B**: Vorschläge betr. d. Preuß. Liturgie 81; Denkschrift, d. Altmärk. Gesangbuch betr. 94; Kl. Passionale 87, 2. A. 89; Pietismus, Ritschlsche Theol. u. Lutherthum 90; Gesch. d. Diakonissenhauses Bethanien 97; Magnificat 00.

Schulze, Ludw. Theod., ✝, D., Dr. phil., o. UP., KonsistR. Rostock, St. Georgstr. 80. (Berlin 27/2 33.) **B**: De fontibus ex quibus historia Hycsosorum haurienda sit 57; Wunder d. Herrn 64; Martha u. Maria 66; Passions- und Osterfeier 66; Vom Menschensohn u. v. Logos 67; Friede i. Herrn 71; Planmäß. Lesen d. h. Schrift 75; Uns. Volkes Erneuerung 78; Konfession. Volksschule u. Simultanschule 79; Ph. Wackernagel 79; Fr. Ad.

Philippi 82; Luther und die Evang. Kirche 83; Wuttkes Sittenlehre, 3. A. 86; Heilsgesch. d. N. T. nach den Quellen 83, 3. A. 89; J. Bachmann 88; A. Neander 89; Die Theologie der Offenbarung 94.

Schulze, Frau Margarete, geb. v. Dieskau (Pf. Margarete v. Dieskau), Roman. Berlin SO, Bethanien, Mariannenplatz 1 I. ($^{17}/_{6}$ 48.) **V:** Thankmar 88; Eine Quedlinburger Aebtissin 89; Jochen Albrecht 91.

Schulze, Otto, franz. u. engl. Grammatik, Dr. phil., RealGProf. Gera, Reuß, Bielitzstr. 5. (Langensalza $^{28}/_{6}$ 51.) **H:** Souvestre, Au coin du feu 79; Beiträge zur franz. Gramm. u. Lexikographie 79; Michelet Auszug aus l'oiseau, la mer, l'insecte 84; Wer ist der Verf. von „Auch ein Programm aus den 99 Tagen"? 89; Scott, Tales of a Grandfather 90; Celebrated Men of Engl. and Scotl. 92. ()

Schulze, Rudolf, ∩, ★, Dr. phil., Prf. Döbeln i. S., Königstr. 26. (Leipzig $^{20}/_{2}$ 36.) **H:** Buch der phys. Erscheinungen (nach Guillemin) 77, 2. A. 89; Physikal. Kräfte (n. dems.) 80, 2. A. 89. **Ue:** Secchi, Einheit der Naturkräfte, 2. A. 84.

Schulze, Wilh. (Pf. Wilh. Immanuel), Erbauungsschr., Dr. phil., Predig. Berlin S, Wasserthorstr. 37 a. (Göttingen $^{7}/_{4}$ 29.) **V:** Geistl. Lieder, 32. A. 00; Der verlorene Sohn, 10. A.; Anna Rose, 34. A.; Staat u. Christentum; Thränen Christi, 8. A.; Kleine Zionsfreund, 6. A.; D. Hohepriester in Gethsemane.

Schulze, Wilhelm, Ψ, Dr. phil., o. UP. Göttingen, Weender Chaussee 11. ($^{15}/_{12}$ 63.) ()

Schulze-Brück, Frau Luise (Pf. L. Bürkner), Nov., Humor, ✎. Berlin SW, Kreuzbergstr. 50 I.

Schulze-Etzel, Theodor (Pf. Theodor Etzel), Ψ, litt. Kritik, Red. St. Johann (Saar), Bleichstr. 6. (Gelnhausen $^{9}/_{1}$ 73.) *

Schulze-Gaevernitz, Gerhard v., ⚔, Reg.-Assessor, o. UProf. Freiburg, Br. (Breslau $^{25}/_{7}$ 64.) **V:** Zum sozial. Frieden, Darstellung der sozialpolit. Erziehung des engl. Volkes im 19. Jahrh. 90; D. Großbetrieb 92; Th. Carlyles Welt- u. Gesellschaftsanschauung 93; Th. Carlyle 94. ()

Schulze-Smidt, Frau Bernhardine (Pf. E. Oswald), Nov., Ψ. Bremen, Meinkenstr. 70. (Gut Dunge $^{19}/_{8}$ 46.) **V:** Fern von d. Welt Getriebe, N. 74; Heimat u. Fremde, N. 75; Im Aquarium, N. 76; Alard, Ep. 77; Rita Gerrits, N. 78; Inge v. Rantum, N. 80, 4. A. 95; Tote Kohlen 82; Er lebt, N. 83, 2. A. 92; Drei russische Sagen 86; Pfadfinder, 2 Nov. 90; Wenn man liebt, N. 91; In Moor u. Marsch, N. 92, 2. A. 98; Mellas Studentenjahr, Jugendschrift. 92, 2. A. 97; Holde Siebzehn, desgl. 93, 2. A. 97; Rosenblätter, türk. Ged. in freier Bearb. 93; Jugendparadies, Jugendschr. 94; Mit dem Glücksschiff, desgl. 95; So wachsen deiner Seele Flügel! R. 95, 2. A. 96; L'Omicida, 2 Nov. 95; Pave der Sünder, R. 96; Weltkind, Nov. 96, 2. A. 98; Constantinopel, Reisebilder 97; Kein Gitter hindert Cupido, R. 97; Franzosengeschicht., Nov. 98; Eiserne Zeit, Familiengesch. a. d. Befreiungskriegen, R. 98; Die Drei, R. 99; Tiny, Jugendschr. 99.

Schulzen, Frz Matthias, (k.), ♣, ✓, ♛, KanzleiR. Büllingen, RegBez. Aachen. (ebda $^{1}/_{4}$ 41.) **V:** Forstwesen, Waldkultur u. Landwirtsch. in Preuß. 84, 4. A.; Korbweiden-Kultur, Lehranstalten für Korbflechterei u. die Weiden (salices) 84, 2. A.

Schumacher, Alex. v., Kultur♛, Nov., **Ue:** E, Bibliothekar, UD. Kopenhagen, Reventlowsgade 22. (Norder Stendrup $^{17}/_{9}$ 53.) **V:** L. Bödtcher 75; Gedichte 80; Berner Konventionen a. $^{9}/_{9}$ 86 mit Einleitg u. Anmerk. 91; Kulturbild. 92; Fornöielige Historier (Pf. Onkel Adolf) 92; Agnete Budde, R. 94; Ungarske Folkeeventyr 94 II. **H:** For Folket 72; Fra danske Forfattere 73; Androkles 79; Aaret rundt 89—91. **Ue:** Werke v. Reuter, H. v. Schmid, Mikszáth, E. v. Wolzogen, J. Hawthorne, Doudney, Csiky, Freitag, Herczeg ins Dänische. ()

Schumacher, Fritz, Kunst♛, Architekt. Leipzig, Mozartstr. 13 p. (Bremen $^{4}/_{11}$ 69.) **V:** J. Kampfe um d. Kunst 99; Leon Battista Alberti u. seine Bauten 99; Phantasien in Auerbachs Keller, e. Spiel i. Vers. 99.*

Schumacher, Heinrich Vollrat (Pf. Heinz Sutor), VB., ♛, ✓, Humor, ⊙, Roman, Musik. Berlin-Großlichterfelde, Stubenrauchstr. 10. (Corbach $^{30}/_{4}$ 61.) **V:** Vogelfrei, Sch. 91; Serena, Sch. 91; Der Herr im Hause, hum. R. 92; Berenice, hist. R. 93, 2. A. 99; Die von Lennep, hum. R. 93; Fräulein Columbus, hum. R. 94; Das Hungerlos, hum. R. 95, 2. A. 98; dass., L. (m. G. Malkowsky) 95; Der Ruhm, R. 95; N. d. Siege, hist. R. 96; Sphinx, R. 97; Villa Eigenheim, hum. R. 98; D. Jungbrunnen, L. 99.

Schumacher, Hubert, (k.), (Pf. Johannes Rotus), Nov., Kaplan, Red. des „N. Emsboten". Warendorf. (Hagen $^{4}/_{9}$ 45.) **V:** Der Dorfbürgermstr., L. 68, 4. A. 89; Parlament. Denkwürdigkeiten 77; Stürmische Tage, Erz. 78; Goldene Worte der Centrumsredner 83; Kleine Volksgeschicht. 83 VI; Kleines Leo-Buch 87. **Ue:** Frl. v. Groenerode, N. 83, 3. A. 90.

Schumacher, Karl, Archäolog., Dr. phil., Prof., Direktorialassist. a. d. großh. Slgen. Karlsruhe, Karlstr. 57. (Dühren $^{14}/_{10}$ 60.) **V:** De republica Rhodiorum commentatio 86; Beschreibung d. Slg antiker Bronzen in Karlsruhe 90; E. präneſt. Ciste im Museum zu Karlsr. 91. ()

Schumacher, Frl. Marie, poet. Rätsel, ♆. Cassel, Königsthor 12 I. (Arolsen 6/9 33.) **V**: Rätsel 93/94. ()

Schumacher, Richard, Gesanglehrer an d. städt. Dorotheensch. u. Musik. Hermsdorf, Mark, Berliner Str. 21. (8/4 60.) **V**: Germania, Klänge a. d. dtsch. Lehrerwelt 94; Dtsche Heimatsklänge 96; Zionsharfe 97. **Mith**: d. Wke C. Loewes 99 u. 00.

Schumann, Ernst Const. (Pf. ErnstConstant.), ●, ♣, Jugendschr., OFörst. Arnsdorf b. Böhrigen, S. (St. Louis 3/10 58.) **V**: Nacht im München. Hofbrauhause 87; Im Zauberlande, Märchen 87, 2. A. 92; Franklin, 5. A. 90; Nordpolfahrer 93. ()

Schumann, Hans, Kritik, Kunst, /. Straßburg i. E., Neudorf, Baldnersweg 8 a. (Crimmitschau 14/4 67.) ()

Schumann, Karl, ✿, Prf. u. Kustos am bot. Mus. zu Berlin, UDoz., Red. „Monatsschrift für Kakteenkunde". Berlin-Schöneberg, Sedanstr. 82. (Görlitz 17/6 51.) **V**: Sterculiaceae der Flora Brasiliensis 85; Tiliaceae u. Bombacaceae der Fl. Brasil. 87; Rubiaceae der Fl. Brasil. 88 II; Cactaceae der Fl. Brasil. 90; Die Flora von Kaiser-Wilhelmsland 89; N. Untersuchungen über d. Blütenanschluß 91; Malvaceae der Flora Brasil. I 91; Atlas der offizin. Pflanzen (mit A. Meyer) 91/99 XXV; Morpholog. Studien 92/99 II; Handb. d. syst. Botanik, Phytopalaeontologie u. -Geogr.; Triuridaceae, Potamogeт. u. a. Familien 93; Pflanzenreich (m. E. Gilg) i. Hausschatz d. Wissens 96; Bignoniaceae der Flora Brasil. 96. Mitarbeiter an Engler-Prantl Natürlich. Pflanzenfamilien u. der Pflanzenwelt Ost-Afrikas; Flora v. Neu-Pommern 98; Gesamtbeschreibung der Kakteen 96/98.

Schumann, Ludwig Paul Ernst, PA., Red. Leipzig, Bayr. Straße 79. ()

Schumann, PaulTh., PA., Kunst♛, △, ⚿, Dr. phil., Realsch.Dir. u. Redakt. für Kunst u. Wissensch. am „Dresdn. Anzeiger". Dresden-Blasewitz, Wachwitzerstr. 3. (Großenhain 12/8 55.) **V**: Gedanken über histor. Kunst 80; Rubens in d. Dresd. Galerie 84; Barock u. Rokoko 84; Die Wandgemälde in St. Afra zu Meißen 85; Frnz. Lautlehre für Mitteldeutsche 85, 2. A. 96; Gutbiers Mus. der ital. Malerei 85, 2. A. 86; Galerien zu Paris u. St. Petersb. 86; Hogarths Werke mit Text von Lichtenberg durchges. u. fortges. 87; Dresd. Aquarellmappe 87; Sprachl. Betrachtungen 93; F. A. Lange 95; Der troj. Krieg 98. ()

Schumm, Frl. Fanny (Pf. Felix Heim), Skizzen. Naumburg a. S., Weingarten 16. (ebda 26/11 69.) *

Schumm, Max, BP., Chefred. d. „Würzb. Gen.-Anz." Würzburg, Höchbergerstr. 5 1/2. (5/11 65.) **V**: Ring d. Polykrates 86; Schöne Helena; Raub d. Chryseis 88; Ankläger von Straßburg, Sch. 92; Unsere Orientfahrt 98; Wiesbaden zu Hause, Schw. 99; Lehrbuch der Stenographie 99.

Schunck, Peter, erzählende ♆, Lehrer. Niel b. Cleve. (Aachen 15/4 64.) **V**: Don Kichote, ein drolliges Heldengedicht 95.

Schupp, P. Ambros, (k.), SJ., ♆, Reisebeschr., Prof. Porto Alegre, Brasil. (Montabaur 26/5 40.) **V**: 7 Finken, Märchen 82; Carreira, Erz. 88; Lilien-Veitle, M. 90; Besuch am La Plata 91; Fern der Heimat, G. 95; Mutterthränen, Märch. 96. ()

Schupp, August, 🖃 u. Friedensfrage, Verlagsbuchhdlr. München, Hildegardstr. 13 a. (Gent 63.) **H**: Kl. Studien.

Schupp, Falk, Nov., ☉, Psychologie, /, Dr. phil. München, Sonnenstr. 24 I. (Darmstadt 21/9 68.) **V**: Mahnruf an das Darmst. Hoftheater 91, 3. A.; Psychosilhouetten, N. 91; D. Mahnruf u. seine Kritiker 91, 2. A.; Wer siegt? Sch. 94; (mit Christian Spanner Hansen): Ueber Wesen und Bedeutung der suggestiven Anästhesie 96; D. Grundbegriffe d. Psychologie Herbarts in empirischer u. metaphys. Kritik 97; Zahn-Hygiene 98. **H**: Zahnärztl. Adreßbuch.

Schuppe, A., s. A. Benfey.

Schuppe, Frl. Emilie (Pf. H. M. Frey), DSch., Jugendschr. Breslau, Kl. Scheitnigerstr. 12. (Brieg 10/11 43.) **V**: D. Lebens Stützen; Frommer Sinn u. starker Mut, Erz. 70; Erzählgen f. Knaben u. Mädchen 84, 85, 86, 88, 2. A. 92; desgl. 90, 91, 2. A. 93 u. 94; Uns. Töchter Schaffen u. Wirk. 85; N. F. 86, 3. T. 88; Neue Erz. f. Knab. u. Mädchen 90; Aus Kaiser Wilhelm Reich, Erz. 91.

Schuppe, Fr. W., ♛, Dr. phil., o. UP. Greifswald. (5/5 36.) ()

Schuppli, Hans, /, Journalist. Moskau, Sazeppa, Malaja Dworjanskaja 10. (Zeglingen 11/12 72.) ()

Schuppli, Theod., VB., ♆, /, Krit., **Ue**: LF. Berlin W 30, Winterfeldstr. 25 a. (Neumarkt in Schles 27/6 59.) **V**: Reform d. adel. Erbrechts 88. **Ue**: Martial 82. ()

Schur, Wilh., ➘, Dr. phil., o. UPrf., Dir. d. Sternwarte. Göttingen. (Altona 15/4 46.) **V**: Untersuchung üb. d. Bahn des Doppelsterns 70 Ophiuchi 67, 2. Abt. 94; Bestimmung d. Maße d. Planeten Jupiter 82; Astronom. Mitteilungen von der Kgl. Sternwarte zu Göttingen; Götting. Sternkatal. f. 1860 92; Oerter d. helleren Sterne der Praesepe 95; Ableitg relativer Oerter des Mondes gegen d. Sonne 98; N. Reduktion der Beobachtungen von W. Olbers 99.

Schurig, Eugen, Armee♛, ⚔. Dresden, Kamenzerstr. 22 III. (ebda 10/12 63.) **V**: Humor in der sächs. Armee 93; Feldwebel a. D. Fr. Schurig 94; Sachsens Generäle d. Gegenwart 94, 2. Heft 97; Prinz

Georg, Herzog zu Sachsen 97; D. Kgl. Sächs. Carabinier-Rgt. 99.

Schurig-Hoffmann, s. J. C. V. Hoffmann.

Schurter, Jacob, Red. d. „Züricher Post". Zürich I, Kirchgasse 31. (Bülach 8/2 69.)

Schurtz, Heinrich, Völkerkde, Dr. phil. Bremen, Olbersstr. 42. (Zwickau 11/12 63.) **V**: Seifenbergbau i. Erzgebirge 90; Grundz. e. Philosophie d. Tracht 90; Pässe d. Erzgebirges 91; Katechismus d. Völkerkde 93; Speiseverbote 94; Augenornament 95; Beiträge z. Entstehgsgesch. d. Geldes 98.

Schurz, Karl, Journal. New York. (Liblar 2/3 29.) **V**: Speeches 65; H. Clay 85 II; Abr. Lincoln 91. ()

Schurz, Frl. Mathilde (Pf. F. Devantier), ⁄, Nov., Privatiere. Wien XV, Mariahilferstr. 177. (Prag 11/8 68.) **V**: 's Seeröserl 96. ()

Schuster, Albert. ⁄, Buchhändl. Elberfeld, Wülfratherstr. 15. (27/9 71.) ()

Schuster, Carl, Theaterkritik, Nov., Skizzen. Schweinfurt, Metzgergasse 11. (ebda 28/12 55.)

? **Schuster**, Friedrich Moritz (Pf. Moritz Parthenau), ☉, ▣, Dr. phil., Prof., Real-G.-Konr. a. D. Wahlershausen b. Cassel. (Abtnaundorf 11/1 30.) **V**: Prinz u. Priester, Tr. 79; Vater Gleim u. d. Grazien, L. 89; Taube v. Hellas od. d. Triumph d. Chemie, L. 90; Tochter des Millionärs, L. 90. **Ue**: J. Locke, Gedanken über Erziehg, 2. A. 81. ()

Schuster, Georg (Pf. Jul. Franz), ♛, Dr. phil., Archivar am K. Preuß. Hausarchiv. Charlottenburg, Schloßstr. 63. (Beeskow 22/10 59.) **V**: Konflikt zw. Sigmund u. den Kurfürsten 1424/26 86; Entdeckg Amerikas und ihre Folgen 92; Ultramontanismus u. Odd-Fellowtum 97; Aus d. Kinderjahren unsr. Heldenkaisers 98.

Schuster, Heinr. Maria, ♫, Musikkritik, Dr. jur., o. UP. Prag-Weinberge, Sekretastr. 9. (Tabor, Böhmen 5/8 47.) **V**: Das Wien. Stadtrecht 73; K. Franz 73; D. Spiel 77; C. M. v. Weber 86; Dtsche Rechtsgesch. 90; D. Urheberrecht d. Tonkunst 91; Entstehg des österr. Urheberrechtspatentes 91; Wesen des Urheberrechtes 91; Rechtsgesch. v. Wien I.; Grundriß des österr. Urheberrechts.

Schuster, Herm., ☉, Dr. phil., Privatschuldir. Leipzig, Sidonienstr. 59. (Zittau 6/10 58.) **V**: König Konrad, Tr. 92; D. herumgedrehte Bürgermeister, Schw. 92. ()

Schuster, Joh. L., ⁄, ⁂, Red. d. „Wien. Landw. Ztg." Wien I, Dominikanerbastei 5. (ebda 3/6 59.)

Schuster, Leop., (k.), Homiletik, Kultur- u. Kirchen♛, D., o. UP. Graz. (St. Anna, Steierm. 24/10 42.) **V**: St. Anna am Aigen 86; Kepler u. zwei Weltfragen s. Zeit 87; Kepler u. d. kirchl. Streitfragen s. Zeit 88; Fastenpredigten 91; Kirchl. u. kommunale Einteilung d. Stadt Graz 92; M. Brenner, Fürstbischof v. Seckau 95. **H**: Riedl, Predigten 84 III, 3. A. 90. ()

Schuster, Robert, Dialekt♆ i. sieb.-sächs. Mundart, Notariats-Kanzleileiter. Hermannstadt, Reispergasse 23. (Mühlbach 10/1 52.) ()

Schuster-Weidenberg, Joh. Aug., ⁂, Kunst●. München, Glückstr. 2 IV (im Sommer: Weidenberg bei Bayreuth). (Weidenberg b. Bayreuth 27/9 58.)

Schwaarcke, Frau Johanne, geb. Kahle (Pf. A. Schwarz), Hauswirthsch. Hannover, Wedekindstr. 11 II. (ebda 14/7 24.) **V**: Tagebuch fürs Haus 83.

Schwab, Jul., indische Ψ, Dr. phil., Kustos d. Badisch. UBibl. Freiburg, B., Wallstr. 22 III. (Tauberbischofsheim 17/4 52.) **V**: D. altindische Thieropfer 86.

Schwab, Moritz, ☉. Bernburg, Markt 21. (Schwarza 5/11 64.) **V**: J. Banne der Wissenschaft 93; Ehre f. Ehre 96.

Schwabach, Dagobert, ⚷, Ohrenheilkunde, Dr. med., Arzt, San.R. Berlin W, Karlsbad 1 a. (Sondershausen 6/5 46.) **V**: Gehörsstörungen des Lokomotivpersonals 2c. (m. Prf. Moos, Dr. Vollnow) 82; Tuberkulose d. Mittelohrs 97.

Schwabe, Georg, s. Caroline Camp.

Schwabe, Herm., Eisenbahnw., G Reg R. a. D. Charlottenburg, Carmerstr. 13. (Lauban 8/2 28.) **V**: Anlage sekund. Eisenb. in Preußen 65; Engl. Eisenbahnwesen 71; Kohlenverkehr auf den preuß. Eisenb. 75; Engl. Eisenbahnw. 77; Entw. eines Eisenbahnplanes f. Preußen 78; Ermäßigung der Gütertarife 89; Reform der Eisenbahnverwalt. 90; Ueber die Beseitigung des Defizits im preuß. Staatshaushalt und die Bekämpfung der Wasserstraßen durch die Eisenbahnen 94; Rückblick auf die ersten 50 Jahre des preuß. Eisenbahnwesens 95; D. Entwicklung d. deutsch. Binnenschiffahrt bis zum Ende des 19. Jahrh. 99.

Schwabe, Kurd, OLeut. im 1. Seebat. Kiel. (Münster 14/11 66.) **V**: Mit Schwert u. Pflug in Deutsch-Südwestafrika 99. (*)

Schwabe, Ludwig, klass. Ψ u. Archäologie, Dr. phil., o. UPrf. Tübingen, Württ., Pfleghofstr. 4. (Gießen 24/6 35.) **V**: De diminutivis graec. et lat. 59; Quaestiones Catullianae 62; Catullus recogn., 66; De Musaeo Nonni imitatore 76; Teuffels Gesch. d. röm. Litt. neubearb. 82, 90; Catullus recogn. 86; Die kais. Decennalien u. d. alex. Münzen 96.

Schwägler, Matth., relig.✠, Pfarrer, Red. der „Dramatica sacra". Offingen, OA. Riedlingen, Württ. (Berkach 28/11 47.) **V**: Lieder St. Bernards 77; Zur Harfe 83; Sonntagsblatt 84; Pilgerfahrt nach Jeruf. u. Rom 87; Meine Reise nach Athen 90; Der ägypt. Josef, Dr. 93; St.

Eustachius 95; Pilgerpsalmen 95; Der singende Christ 99.

Schwahn, Ottilie, Jugendlitt. Lübben, Niederlausitz. (ebda $^{26}/_{9}$ 49.) **V:** Emmy u. Hannchen 82; Tante Lottchen und ihr Hofstaat 84; Aus Nah u. Fern 89; Ein Besuch bei Großmama 90; Der Schneemann 90; Uns. Spielkameraden 90; Aus d. Märchenlande 91; Kinderlust 92; Maries Tagebuch 95; Die Kinder d. Auswanderers 97. **Neubearb.**: A. Stein, Alte Bekannte 91; Felicia, 2. Bd. 93; In der Sommerwohnung 93; A. Stein, Zweiundfünfzig Sonntage 94; Tagebuch dreier Kinder 94.

Schwalb, Carl Jos., PA., Nov., wiss. Arbeiten, Schulleiter i. R. Komotau, Böhm., Gärtnergasse 796. (Deutsch-Kralupp, Böhm. $^{22}/_{10}$ 42.) **V:** Conservierung d. Pilze 89; Buch d. Pilze 91; Ethische u. philosoph. Betrachtungen 96. ()

Schwalb, Mor., †, D., Past. em. Heidelberg, Bergstr. 24. (München $^{17}/_{11}$ 33.) **V:** Etude hist. et dogmat. sur l'Epitre aux Galates 57; Jesu de morte sua Sententia 59; Etude comparative des doctrines de Mélanchthon, Zwingli et Calvin 59; Luther, ses opinions religieuses et morales 66; Predigten 69; Luthers Lehre während s. Sturm- und Drangperiode 72; Büchlein von d. Nachfolge Christi 72; Christus u. d. Evangelien 72; Handbüchlein zum Religionsunterricht 74; Apostel Paulus 76; Grundlage unseres Glaubens 79; Licht- und Schattenseiten des kirchl. Christent. 79; Christus u. das Judent. 83; Luth. Entwicklung vom Mönch zum Reformator 84; Kritik der revidierten Lutherbibel 84; Zur Beleuchtung des Stöcker-Mythus 85; Uns. vier Evangelien 85; Gebrechen u. Leistungen d. kirchl. Protestant. 88; Menschenverehrg u. Menschenvergötterung 89; Elias 89; Ziele u. Hemmnisse e. kirchl. Reformbewegg 90; Uns. Moral u. die Moral Jesu 91; Relig. Zeitfragen 92 II; Blaise Pascal 92; Ist Jesus der Erlöser? 93; Rückschau auf e. 26jähr. Amtsthätigkeit 94.

Schwalbe, Gust., ♋, Dr. med., o. UP., HofR., Red. d. „Jahresber. üb. d. Fortschr. d. Anatomie u. Entwicklungsgesch." u. der „Zeitschr. f. Morphologie u. Anthropologie". Straßburg, E., Schwarzwaldstr. 39. (Quedlinburg $^{1}/_{8}$ 44.) **V:** Lehrbuch der Neurologie 81, der Anatomie der Sinnesorgane 87.

Schwalm, Jakob, ♛ des MAlters, Dr. phil. Berlin-Schöneberg. (Frankfurt a. M. $^{30}/_{1}$ 65.) **V:** D. Landfrieden in Deutschland unter Ludwig d. Baiern 89. **H:** Chronica novella des Hermann Korner 95.

Schwan, Willy (Pf. Vely Romar), Psycho-☉, Poet. Studien, Lehrer u. Graphologe (u. Maler). Eichwalde, Kr. Teltow, Gosenerstr. 16. (Eberswalde $^{9}/_{11}$ 66.) ()

Schwanebach, Ch. v., Journalist, Corresp. d. „Köln. Ztg.", **Ue:** R. St. Petersburg, Sagorodni Prosp. 9 Qu. 8. ()

Schwauer, Wilhelm (Pf. Wilm Hardt), Erz., Politik, Schulwesen, Freimaurerei, Verl. u. **H:** d. „Volkserziehers". Berlin N 54, Brunnenstr. 10. (Corbach i. Waldeck $^{10}/_{11}$ 63.) **V:** Es werde Licht! 93, 94; Mod. Opfer 97.

Schwanert, Hugo, ⚗, Dr. phil., o. UP. Greifswald. (Braunschweig $^{17}/_{12}$ 28.) **V:** Lehrb. d. pharmaceut. Chemie 83 II; Hilfsb. zur Ausführung chem. Arbeiten, 3. A. 91.

Schwann, Mathieu, ♛, Dr. phil. Nieder höchstadt b. Frankf. a. M. (Godesberg a. Rh. $^{22}/_{6}$ 59.) **V:** Ill. Gesch. v. Bayern 90/92 III; Janssen u. d. deut. Reformation 92/93; Das Gottesgnadentum in d. Gesch. 95; Individuum u. Volksleben 95; Heinr. Emanuel, R. 95; Elsaß-Lothring. 96; Die Rheinlande v. Mainz bis Coblenz 99. ()

Schwanz, Georg, Humor. im schwäb. Volkscharakter, Ortskrankenkassen-Verw. Göppingen, Verl. Pfarrstr. 37. (Ulm $^{7}/_{8}$ 66.) **V:** Balthasars Pilgerfahrt, Hum. 96. ()

Schwanzara, Josef Rudolf (Pf. Leo Lenz), ♆, ☉, stud. rer. techn. Dresden, Sedanstr. 15 II. (Wien $^{2}/_{1}$ 78.) **V:** Knospenfrevel, Dr. 99; Das hl. Lachen, Dicht. 00. *

Schwappach, Adam, ♗, Dr. oec. publ., Prf. a. d. k. Forstakademie. Eberswalde, Moltkestr. 14. (Bamberg $^{2}/_{11}$ 51.) **V:** Grundriß d. Forst- u. Jagdgesch. Deutschlds 83, 2. A. 92; Handbuch d. Forstverwaltungskde 84; Handb. d. Forst- u. Jagdgesch. Deutschlds 85/88; Jahresber. d. forstl. phänolog. Stationen Deutschlds 86; Wachstum u. Ertrag normaler Kiefernbestände in der nordd. Tiefebene 89; Grundriß der Holzmeßkunde 89; Wachstum u. Ertrag normaler Fichtenbestände 90; Formzahlen u. Massentafeln f. d. Kiefer 90; Ergebnisse d. Anbauungsversuche fremdländ. Holzarten i. Preußen 91; Wachstum u. Ertrag normaler Rotbuchenbestände 93; Forstpolitik, Jagd- u. Fischereipolitik 94; Neuere Untersuchgen üb. Wachstum u. Ertrag normaler Kiefernbestände in der nordd. Tiefebene 96; Untersuch. üb. Raumgewicht u. Druckfestigkeit d. Holzes wicht. Waldbäume, I. Die Kiefer 97, II. Die Fichte, Weißtanne, Weymutskiefer u. Rotbuche 98; Die Forstwissenschaft 99.

Schwartz, Alex., (k.), Vice Dir. d. Fachschule f. Buchdr. u. Schriftgießer, **H:** u. Red. d. „Oest.-ung. Graph. Centralbl." Wien III, Geologengasse 5. (Budapest $^{24}/_{2}$ 43.) ()

Schwartz, P. Anton Maria, (k.), Gen.-Minister d. Congregation d. frommen Arbeiter. Wien XV, Tellgasse 7. **V:** Bete u. arbeite, Gebetb. 83, 3. A. 93. ()

Schwartz, Aug., VB., ♆, ✓, Besitz. d. Schulzeschen Hofbuchhdlg u. Hofbuchdr.

Oldenburg, Rosenstr. 22. (Dortmund 29/5 37.) H: „Volksbote", Volkskal. 66 ff.; Gert Schnutes Abenteuer zu Wasser u. zu Land, Hum.; J. Mosen, Biogr.; Litterar.-gesell. Verein zu Oldenburg; Wilhelmshaven; Vaterländ. Ehrentage, 16. A.; Gesch. des Kladderadatsch 1848/98 98.

Schwartz, Carl v., Mission, Missionsdirektor. Leipzig, Carolinenstr. 19. (Benkendorf 18/5 47.) V: Aktenstücke betr. das Ausscheiden d. Missionare Kempff, Näther u. Mohn aus d. Leipz. Mission 95; K. Segebrock und E. Ovir 97. ()

Schwartz, Edu., klass. Ψ, Dr. phil., o. UP. Straßburg i. E. (Kiel 22/8 58.) V: De Dionysio Scytobrachione 80; De scholiis Homericis ad. hist. fabul. pertinentibus 81. H: Scholia in Euripidem 87/91 II; Tatiani oratio ad Graecos 83; Athenagorae libellus pro Christianis et de resurrectione 91; Fünf Vorträge üb. den griechischen Roman 96. ()

Schwartz, Franz, ⚔, Dr. phil., Vorst. d. Provinzialmuss u. d. Landesbibl. u. Prov.-Konserv. der Kunstdenkmäler. Posen, Oberwallstr. 1 III. (Neu-Ruppin 10/7 64.) V: Preuß. Landmilizen im 7jähr. Kriege 88; Prov Posen als Schaupl. d. 7j. Krieges 90.

Schwartz, Fritz, Kunst♛, ✎, Red. der „Kunst für Alle", Dir. d. Verl.-Anstalt F. Bruckmann, A. G. München, Nymphenburgerstr. 86. (Altenplathow 23/8 56.)

Schwartz, Paul, ♛ d. Mark Brandenb. Dr. phil., Prf. Berlin-Friedenau, Wielandstr. 14 a. (Prenzlau 22/9 53.) V: Fürstenempörung von 1192/93 78; Heimatkunde der Prov. Brandenbg u. der St. Berlin 90, 93, 97, 98; Das Schulwesen d. Stadt Königsberg i. d. N. 92; Zur Gesch. d. Neumark während d. 7jähr. Krieges 93; Weinbau in der Mark Brandenburg 96; Die Neumark während d. 30jähr. Krieges 99. H: Freudenfeldt u. Pfeffer: Preußen u. Deutschl. unter den Hohenz., 17. A. 96.

Schwartz, Phil., ♛, Dr. phil., Stadtarchivar Riga, Gr. Neustr. 24. (ebda 8/5 51.) V: Kurland im 13. Jahrh. b. z. Reg. Antritt Bischof Emunds v. Werd 75; Est- u. Livländische Brieflade, 3. Teil 79; Liv-, est- u. kurländ. Urkundenbuch, X. Bd. 96.

Schwartz, Rud., Litt.♛, Teilh. d. Schulzeschen Hofbuchhdlg. Oldenburg, Innerer Damm 11. (ebda 5/11 65.) V: Esther im deutschen u. neulat. Drama d. Reformationszeitalters 94, 2. A. m. Nachtr. 98.

Schwartze, Theodor, Naturw., ∩, ⚙, Ingen., Redakt. Berlin-Friedenau, Schmargendorferstr. 5. (Schöneberg 4/7 29.) H: d. Katechismen für Elektrotechnik, 5. A., für Dampfmaschinen, 5. A.; N. Theorie d. Elektrizität u. d. Magnetismus; D. Gasmasch.; Telephonie, 2. A.; D. Elektrizität als Natur- u. Nutzkraft. ()

Schwartzkopff, Paul, ✝, Dr. phil., GP. Wernigerode a. H., Flutrenne 2. (Stettin 15/8 49.) V: Ursprung der Sprache aus d. poet. Triebe 75; Bilder u. Klänge 79; Bruder Gerhard, Reformat.-Festsp. 83; Freiheit d. Willens 85; Leben im Traum 87; Weissagungen Jesu Christi 95 (engl. 97); Konnte Jesus irren? 96; Prophet. Offenbarung 96; Gottesoffenbarung in Jesu Christo 96; Irrtumslosigkeit Jesu 97; Leben nach dem Tode 99.

Schwartzkoppen, Frau Clotilde v., geb. v. François, ✾, Nov. Berlin W, Kleiststr. 35. (Magdeburg 5/5 30.) V: Aus grünen Zweigen, G. 54; Fr. Holls Brautschleier 67; K. v. François 73, 3. A. 99; Aquarelle 83; Ges. Nov. 88; Haus Hollerbusch, Erz. 93; Bellas Verlobung, Erz. 93; Ged., 2. A. 95.

Schwarz, A., s. Johanne Schwaarcke.

Schwarz, Adolf, BP., Dr. phil., dramat. Lehrer. Berlin W, Potsdamerstr. 61. (28/4 22.) ()

Schwarz, Albert, ✾, Erz. in plattdeut. Spr., Red. d. plattd. Zeitg „De Eekbom". Berlin N, Metzerstr. 42. (Wandhagen, Pomm. 16/10 59.) V: Drag'knuppen 98.

Schwarz, Alois, PA., DDeL., ⚙, O.-RealschP., H: „Brautechn. Rundschau". Mährisch-Ostrau, Bahnhofstr. 13. (Kanitz, Mähren 19/6 54.) V: Bierbrauerei auf d. Pariser Weltausstellg 79; Verfälschg d. Nahrungs- u. Genußmittel 83; Entstehung d. Steinkohle 84; Isomorphismus u. Polymorphismus der Mineralien 84; Vorkommen und Bildung des Steinsalzes 85; Verwendg künstl. Kälte im Brauereibetrieb 85; Brautechn. Reiseskizzen 85/98 VII; Kälteerzeugungsmaschinen 86; Eis- u. Kühlmaschinen 87; Erzeugung künstl. Kälte 87; Führer durch den Industriebez. Mährisch-Ostrau 87, 2. A. 90; Deut. Haus in Mährisch-Ostrau 95; Kühlung v. Schlachthäusern 95.

Schwarz, Georg, Redakt. d. „M. Freien Presse". München, St. Paulsstr. ()

Schwarz, Gottfried, s. Oskar Günther.

Schwarz, Herm. Amandus, reine A, Dr. phil., o. UP. Berlin-Grunewald, Boothstr. 33. (Hermsdorf 25/1 43.) V: Bestimmung e. speziellen Minimalfläche 71; Ges. mathem. Abhdlgn 90 II; Formeln u. Lehrsätze z. Gebrauche d. ellipt. Funktionen 81/85, 2. A. 93.

Schwarz, Hermann, Dr. phil., UDoz. Halle a. S., Dorotheenstr. 18. (Düren, Rheinpr. 22/12 64.) V: D. Wahrnehmungsproblem vom Standpunkte des Physikers, des Physiologen u. des Philosophen 92; Was will der krit. Realismus 94; D. Umwälzg d. Wahrnehmungshypothesen durch die mechan. Methode nebst einem Anhang über die Grenzen d. physiolog. Psychologie 95; Grundzüge der Ethik 96.

Schwarz, Hugo, s. Hugo Schwarzkopf.

Schwarz, Josef, (k.), †, Domkapitular, emer. Prf. Linz a. D. (Lasberg 23/9 41.) Red. „Theol. prakt. Quartalschr." 75/93.

Schwarz, Jos. Samuel, PA., Chefred. Wien II, Josephinengasse 10. (Nagy Magyar 22/3 53.) ()

Schwarz, Leopold, Dr. jur., Landrichter. Hamburg, Hochallee 181 I. (ebda 23/4 63.) ()

Schwarz, Ludwig, Dr., s. Wilh. Ressel.

Schwarz, Wilh. (Pf. Schneider Spitzig), (k.), Journal., Red. d. „Herold d. Glaubens" a. d. „Familienfreund". St. Louis, Mo. (Dinkelsbühl 10/1 40.)

Schwarz, Wilh. Eberh., (k.), ♛, Curatus o. St. Mathias. Berlin W, Potsdamerstr. 37. (Nordkirchen, W. 20/4 55.) **V:** Briefe u. Aktenstücke zur Gesch. Max II. 91. ()

Schwarz-Norberg, El. von (Pf. Leon Norberg), VB., Roman, Nov., ✎. Klosterneuburg b. Wien, Buchbergerstr. 31, Villa Schatz III. (Cöln 25/6 48.) **V:** Süß Oppenheimer, Hist. Sch.; Tochter Antonellis 78; Frauenliebling 83; Gefährl. Verbindungen 84; La fin du roi Bonaparte 89; Nur durch den Tod, R. 98; Unt. d. Direktorium 98. () [Schmitz.

Schwarz v. Schwarzenfels, s. Moritz

Schwarzer, Joseph, ♛, Dr. phil., Schuldir. a. D. Breslau, Neue Junkernstr. 30. (Laubnitz 8/10 51.) **V:** D. Ordines d. Kaiserkrönungen 82. ()

Schwarzkopf, Gust., Nov., ✎. Wien I, Tiefer Graben 23. (ebda 7/11 53.) **V:** Bilanz der Ehe, Passiva 85, 2. A. 86; Bilanz der Ehe, Dubiosa, 2. A. 86; Durch scharfe Gläser, 2. A. 86; Lebenskünstler 88; Mod. Typen 90; Geldheirat, Sch. 92; Consequenter Realismus 92; Schlimme Gesch. 95; Rezepte, Satiren 96.

Schwarzkopf, Hugo Ch. (Pf. Hugo Schwarz), ✎, ♛, Pfr. Nienburg a. S. (Zerbst 13/7 64.) **V:** H. Sachs, ausgew. dram. Stücke 89, Heft I, II 2. A. 97; Bonifatius VIII. Unam sanctam 91; Ev. Kindergesangbuch f. d. Herzogt. Anhalt 94; Zionsklänge, Kindergesangb. 94; Urkunden Gregors VII. üb. Bann u. Absetzung Heinrich IV. 95; Textreg. zu d. Predigt bed. Kanzelred. 97; Pfarrkal. f. d. anh. Landeskirche 98 ff.

Schwarzkopf, Max, ⚖, Dr. jur., Advokat. Wien I, Tiefer Graben 23. (ebda 11/6 57.) **V:** Schutz d. bürgerl. Ehre 86; Corruption im Kleinen 87; Beruf u. Geschäft 89; Advokatus Diaboli 94. ()

Schwarzlose, Friedr., Dr. phil., Prof. Berlin N, Prenzlauer Allee 6 II. (7/10 30.) **V:** Ableit. d. plurilitterär. Verba im Arabischen 54; Verdoppelung des Subjekts 67; Waffen der alten Araber aus ihr. Dichtern dargestellt 86.

Schwayer, Adolf, ✎, Nov., Erz., ✾, Concepts-Beamter d. k. k. Staatsbahnen. Linz a. D., Figulystr. 23. (Poysdorf, Ried.-Oesterr. 12/8 58,) **V:** Die Grenze, Dr. 99; D. Waldhochzeit, erz. D. 99.

Schwedersky, Walter, ✎, Kritik, Nov., Libretto, ♪, Leutn. a. D., Chefred. des „General-Anzeiger". Magdeburg, Pappelallee 21. (Memel 27/7 62.) **V:** Wahlverwandt, Dr. 92.

Schwedler, Wilhelm, Nov., Red. des „Kreisbl." Blankenbg-Harz, Hinter d. Rathaus 3. (Ratibor 19/12 72.)

Schweichel, Frau Elise, Roman. Berlin-Schöneberg, Akazienstr. 6. (Königsberg.) **V:** Dunkle Mächte; In Fesseln, R. 97.

Schweichel, Robert, VB., BP., Roman, Nov. Berlin-Schöneberg, Akazienstr. 6. (Königsberg 12/7 21.) **V:** J. Gebirg und Thal, N. 65; Jura u. Genfer See, N. 65; Im Hochland, N. 68; V. Ozean zu Ozean 69; Aus den Alpen, N. 70; Bildschnitzer von Achensee, R., 3. A. 76; Ital. Blätter 76; Axtschwinger, Erz., 4. A. 93; Falkner v. St. Vigil, R. 81; Krämer v. Illiez, 3. A. 82; Wunderdoktor, 3. A. 82; B. Auerbach, J. G. Kinkel 83; Camilla, röm. N., 2. A. 87; Verloren, Erz. 91; Auf d. Kranwethof, Erz. 91; Der Teufelsmaler, R. 91; Der Uhrmacher von Lac du Joux, R., 2. A. 92; Der Schmuggler, Erz., 2. A. 92; Heimatlos, Erz., 2. A. 92; Das weiße Kreuz in Ormont, R., 2. A. 93; Die Wildheuerin, R., 2. A. 93; Brigitte u. d. Rose von Lavanché, R., 2. A. 94; Sein od. Nichtsein, R. 94; Um die Freiheit, R. 98.

Schweiger-Lerchenfeld, Amand Frhr. v., CP., DDeL., DDeSchG., Reisebeschr., Populärwiss., ✎, **Ue:** IE, Red. d. „Stein d. Weisen". Wien V, Kleine Neugasse 13. (ebda 17/5 46.) **V:** Gebiete d. Euphrat u. Tigris 76; Unt. d. Halbmond 76; Armenien 78; Bosnien, 2. A. 78; Arab. Landschaft. 79; Zwischen Pontus u. Adria 79; Serail u. hohe Pforte (anon.) 79; Frauenleben d. Erde 80; Orient 81; Orientreise d. Kronpr. Rudolf (anon.) 82; Aus d. Süden 82; Griechenland 82; Marokko (n. E. de Amici) 82; Adria 82; Abbazia 83; Eiserne Jahrh. 83; Von Ozean zu Ozean 84; Afrika 85; Im Kreislauf d. Zeit 85; Araber d. Gegenwart 85; Im Reiche de Fo 85; Von der Donau z. Kaukasus 86; Aus uns. Sommerfrischen 86; Führer a. d. ital. Alpenseen u. a. d. Riviera 88; Mittelmeer 88; Erde in Karten u. Bildern 89; Veldes 89; Führer d. Griechenland 90; N. Buch der Natur 91/92 II; Tauerngold 91; Unterwegs (Reisebilder) 91/95 X; Alpenglühen 92/93; Erzbergbahn 93; Vom rollenden Flügelrad 93/94; Donau 94/95; Führer durch Dalmatien, 4. A. 98; Atlas der Himmelskunde (m. Text) 97; Führer durch Triest, 4. A. 97; Im Reiche d. Cyklopen 99; Frauenreiz 00.

Schweikert, Ernst, (k.), klass. Ψ, Dr. phil.,

GDir. München-Gladbach, Fliescherberg (Gymnasium). (Dingelstädt19/241.) V: De Porphyrionis et Acronis scholiis Horatianis 64; De Acrone, qui fertur Horati scholiasta 71; Andernacher Schulspiel v. 1781 76; Cruquiana 79; Schulreden 88; Festschrift zur Einweihung des neuen Schulgebäudes 92. ()

Schweinburg, Josef, PA., Politik, Verantw. Red. der „Brünner Morgenpost". Brünn, Jesuitengasse 25. (Pohrlitz16/945.)

Schweinburg, Viktor, VB., Dir. der „Berl. Neuesten Pol. Nachr." Berlin W, Wilhelmstr. 46—47. ()

Schweinfurth, G., Dr. phil., Prof., Afrikareis. Berlin W, Potsdamerstr. 75a. V: Linguist. Ergebnisse 73; Im Herzen v. Afrika, n. A. 78; Artes africanae 75; Illustration de la flore d'Egypte (m. Ascherson). H: Emin Pascha, Reisebriefe u. Berichte (m. Ratzel) 88; Slg arab.-aethiop. Pflanzen 94.

Schweinitz und Krain, Hans Herm. Graf von, Forschungsreis. Berlin W, Burggrafenstr. 2 II. (Liegnitz 21/2 65.) V: Dtsch-OAfrika i. Krieg u. Frieden 94. ()

Schweitzer, Georg, BP., ⊞, H: d. „Berliner Aktionär", Hauptm. Berlin C, Stechbahn 3—4. (ebda 12/4 50.) V: Auf Urlaub im Orient 90; Auf Urlaub i. Amerika 93; Streifzüge durch Rußland 94; Börsen- u. Bankwesen 96; Bank- u. Börsen-Kal. 97; Emin Pascha 97; E. Reise um die Welt 98.

Schweitzer, Josef, ♂, ♁, Beamter. Wien IX, Bleichergasse 7. (ebda 53.)

Schweizer, Paul, ♛, Dr. phil., ao. UP., Staatsarchivar a. D. Zürich, Stadelhofstr. 15. (ebda 9/9 52.) V: Vorgesch. u. Gründung d. Schwäb. Bundes 76; Korresp. d. franz. Gesandtsch. i. d. Schweiz 1664/71 80; Urkundenbuch d. Stadt- u. Landsch. Zürich (m. J. Escher) 88/98 IV; Siegelabbildungen zum Züricher Urkundenbuch (m. H. Zeller-Werdmüller) 90/92, 95 u. 98; Gesch. d. schweiz. Neutralität 93 u. 95; Gesch. d. Zürcher Staatsarchivs 94; Wallenstein in d. Gesch. und im Drama 98; Inventar des Zürcher Staatsarchivs 97; Rechenschaftsb. üb. d. Verwaltg d. Zürch. Staatsarchivs 1881/97 97.

Schweizer, Viktor, VB., Aesthetik u. Litt♛, Dr. phil., Leiter d. Verlags von Carl Meyers Graph. Institut. Leipzig, Kaiser Wilhelmstr. 9 p. (Lomersheim 9/12 72.) V: L. Wienbarg als jung-deutsch. Aesthetiker u. Kunstkritiker 96; Beiträge z. einer jungdeutschen Aesthetik 98. H: v. Goethe, Hoffmann, O. Ludwig u. Platen; Otto Ludwig, Heiterethei 99.

Schwendener, Simon, ✓, Dr. phil., o. UP., GRegR. Berlin W, Matthäikirchstr. 28. (10/2 29.) V: Unters. über d. Flechtenthallus 60/68; Die Algentypen d. Flechtengonidien 69; Die period. Erscheinungen d. Natur, bes. der Pflanzenwelt 56; Das mechan. Prinzip im anatom. Bau der Monokotylen 74; Ueb. d. Verschiebung seitl. Organe durch ihren gegenseit. Druck 74; D. Mikroskop (mit Nägeli), 2. A. 77; Mech. Theorie d. Blattstellgen 78; Ges. botan. Mitteilgen 98 II.

Schwendimann, Joh., (k.), Staatswiss., Dr. jur., Red. d. „Luzerner Volksblatt". Rothenburg, Kanton Luzern. (Klein Dietwyl 11/2 69.) V: Der Bauernstand des Kanton Luzern ehemals u. heute 93; Ein Luzerner Soziologe 93; Die Weltlage 94; Ein Kampf f. d. Recht 94; Spruch u. Reim aus dem alten Luzern 95; Leu u. s. Zeit 95, 3. u. 4. A. 96; Pestalozzi i. Lichte d. Wahrheit, 3. A. 96; Glossen an die Pädagogen u. m. Kritiker 96; Pulsschlag d. Neuzeit 99.

Schwendy, Marie, s. M. Schramm-Macdonald.

Schweninger, Ernst, Dr. med., ao. UP. Berlin W, Schellingstr. 16 II. (Neumarkt 15/6 50.) V: Ges. Arbeiten 86. ()

Schwenke, Paul, klass. Ψ, Buchwesen, Dr. phil., Abt.Dir. d. Kgl. Bibliothek. Berlin W, Luitpoldstr. 11. (Langendembach 20/3 53.) V: Adreßbuch d. deut. Bibliotheken 93; Silberbibliothek Herzog Albrechts v. Preußen (mit K. Lange) 94; Hans Weinreich u. die Anfänge d. Buchdrucks in Königsberg.

Schwer, Hans Arnold, DDeSchG., ✓, Red. d. „Deut. Volksblatt". Wien VIII, Lerchengasse 36. (18/5 65.) ()

Schwerdt, Richard, PA., Dr. phil., Red. Leipzig, Bayr. Str. 74. (Saalfeld 15/8 62.)

Schwerin, John, ✓, ⊞, Inh. d. „Corresp. Schw." Potsdam. (ebda 23/5 42.) ()

Schwerin, Jos. Gräfin, Nov., Roman. Königsberg, Landhofmeisterstr. 7. (Wehlau in Ostpr. 7/3 36.) V: Janusbilder, R. 75; In Banden 76; Drei Jahre, R. 76; Täuschungen, R. 78; A. Scheideweg, R. 80; D. ist es, R. 80; Wie sie hassen u. lieben, R. 81; Rodanseck 82; Im Wechsel d. Zeiten 84; Anonym, Nov. 85; R. Leben 87; Irrwege 88; Martina 89; Hedda, R. 90; Pflicht, R. 90; Einsame Wege 92; Verurteilt, R. 93; Recht der Jugend, R. 95.

Schwerin, L. v., s. Ludw. Hamann.

Schwering, Jul., ♛, ♛, Litt.♛, Dr. phil., Doz. a. d. Akad. Münster, W. (Ibbenbüren 24/2 63.) V: Lieder u. Bilder, G. 86; F. Grillparzers hellen. Dram. 91; F. v. Kleist 92; Zur Gesch. d. niederländ. u. span. Dramas in Deutschl. 99; F. W. Weber, Leben u. Dicht. 99.

Schwering, Karl, (k.), ⅄, GDir. Trier a. Rh. (Osterwick 28/9 46.) V: Theorie und Anwendg d. Liniencoordinaten u. d. analyt. Geom. d. Ebene 84; 100 Aufg. mit vollst. Lösung a. d. nied. Geometrie 91, 2. A. 99; Arithmetik 93; Trigonometrie für höhere

Lehranstalt. 93; Anal. Geometrie 94; Ebene Geometrie, 2. A. 97; Aufgaben aus d. Arithmetik 96; Woinarowski, Uebersetzung aus d. Russ. 92.

Schwertschlager, Jos., (k.), ⚓, Naturw., Dr. phil., bischöfl. LyceaIP. Eichstätt, Bay., bisch. Seminar, Jesuitenplatz. (ebda 5/6 53.) **B:** Chrysostomus' Erklärung des Galaterbriefs 81; Kant und Helmholtz erkenntnis-theoretisch verglichen 83; Erste Entstehung der Organismen nach den Philosophen des Altert. u. MA. 85; Dass. nach den Philos. der Neuzeit 88; Der bot. Garten d. Fürstbischöfe von Eichstätt 90.

Schwetschke, Eugen, patriot. ♆, Dr. phil. Heidelberg, Seegartenstr. 2. (Halle 30/6 44.) **B:** Z. Gewerbegesch. d. Stadt Halle 83; Polit. u. unpolit. Lieder 85; Bild. d. Erinnerung aus d. Drei-Kaiser-Jahre 89; D. Bismarck-Lied, 2. A. 91; Aus Bismarcks Zeit (1879—1895) 96.

Schweynert, Fritz (Pf. Leon Holly), ♆, ⚲. Erfurt, Straßburgerstr. 15. (Großkomsdorf 30/9 79.) **B:** Kleine Blüten — keine Blätter, G. 98; Die Zerstreuten, L. 99; Geprellt, Schw. 99. ()

Schwicker, Joh. Heinr., (k.), DDeL., Statistik, Politik, ♛, Ethnogr., **Ue:** U, Dr. phil., Prof., RTA. Budapest V, Elisabethplatz 4. (Neu-Bessenova 28/4 39.) **B:** Dtsche Sprachlehre 69, 8. A. 90; Die Katholiken-Autonomie in Ung., 2. A. 70; Gesch. d. Temeser Banats 61 u. 72; Die letzten Regierungsjahre der K. K. M. Theresia 70/71; Allg. Geographie 74, 9. A. 97; Gesch. d. kirchl. Union in der Militärgrenze 74; Deutsches Stilbuch 76, 3. A. 95; Statistik des Königr. Ungarn 77; D. ung. Schulgesetze 78; Deut. schen in Ungarn u. Siebenb. 81; Polit. Gesch. d. Serben in Ungarn 81; Die ung. Gymnasien 81; Die Vereinigung d. serb. Metropoliten von Belgrad u. Carlowitz 81; Die Volks- u. Mittelschulen Ungarns 82; Die Zigeuner in Ungarn 83; Gesch. d. österr. Militärgrenze 83; Ung. Hochlandsbilder 84; Ung. Landesausstellg im Jahre 85 85; Ungarn 86; P. Pazmany u. s. Z. 88; Gesch. d. ung. Litt. 89; Die nationalpolit. Ansprüche der Rumänen in Ungarn 94; Der Dakoromanismus 94; Der österr.-ungar. Ausgleich 97.

Schwier, Karl, PA., H: u. Red. der „Dtsch. Photogr.-Zeitg." Weimar, Sophienstr. 4. (Soest 12/11 42.) **B:** Tafeln f. die Dunkelkammer 79; Handb. d. Emailphotogr. 85.

Schwieters, Jul., (k.), Lokal ♛, Pfarrdechant. Freckenhorst, Westf. (Legden 10/6 44.) **B:** Gesch. Nachrichten üb. d. östl. Teil d. Kr. Lüdinghausen 86; Bauernhöfe dess. 88; Gesch. Nachrichten üb. d. westl. Teil d. Kreises L. 91; Gesch. Einleitungen zu der Inventarisation der Kunst- und Baudenkmäler des Kr. L. 93; Gesch. Einleitungen zu der Invent. d. Kunst- u. Baudenkmäler d. Kr. Beckum 98.

Schwillinsky, P. Paulus, (k.), OSB., Homiletik, Pfr. St. Veit a. d. Gölsen, NOest. (Kottes 24/9 44.) **B:** Leichtfaßl. Christenlehrpredigten 91 III; Das heil. Sakrament der Ehe 91; Erstbeicht- und Erstkommunion-Unterr., sowie d. hl. Sakr. d. Firmung in ausgearbeit. Katechesen 93; Vademecum, Trostsprüche f. Kranke 94; D. Ehe der Ausländer in Oesterr. 94; Leitf. zu Behandl. d. ungar. Ehen 96; Festtags- und Gelegenheitspredigten 99 II.

Schwinger, Richard, Litt. ♛, ♆, 𝒻, Dr. phil. Heidelberg, Kloseстr. 4. (Regensburg 26/1 60.) **B:** Von Tag zu Tag 88; F. Nicolais R.; Sebaldus Nothanker 97.

Schwippel, Karl, Natur ♛, Dr. phil., emer. GDir., k. k. SchulR. Wien IV/1, Floragasse 7. (Prag 4/6 21.) **B:** D. Knochengerüst d. Menschen u. d. Wirbeltiere 54; Lehrb. d. Physik 59, 2. A. 64; D. geognost. Verhältn. d. Umgebung v. Lettowitz 62; Das Rossetz-Czlawaner Steinkohlengebiet 64; Gesch. d. dtschn Staats-O.-Gymn. in Brünn 78; Uebersicht d. geolog. Verhältnisse d. Umgebung von Brünn 82; Geolog. Verhältn. d. Umg. Wiens 83; Ostalpen 84; Jahrb. d. höh. Unterr.-Wes. für Oesterr., 2. A. 88; Die Flora des Badener Berges 93, 2. A. 95; Vorkommen u. Produktion d. Kohlen in Oestr.-Ung. 94; Torfmoore Oestr.-Ung. 95; D. Erdrinde 97.

Schwitzer, P. Basilius, (k.), OSB., Lokal ♛, Pfr. Stift Marienburg, Vinstgau. (Pens, Tirol 6/1 32.) **B:** Goswin, Chronik d. Stiftes Marienberg 80; Urbare d. Stifte Marienberg u. Münster, Peters v. Liebenberg u. Hansens v. Annenberg 2c. 91. ()

Schwuchow, Peter, 𝒻, Nov., Politik, Chefred. der „Allg. Zeitg." Chemnitz, Königstr. 8 II. [Lieres und Wilkau.

Schwucht von Zinken, s. Gabriele v.

Scipio, R. (Pf. R. Waldheim), Nov., Jugendschr., Buchhdlr. Gelsenkirchen. (Mengeringhausen, Waldeck 24/12 37.) **B:** A. Nord u. Süd 73; Zu Wasser u. zu Lande 74, 2. A. 85; Durch Wald u. Prärie 77, 2. A. 79; Am Rande der Wildnis 79, 2. A; 84; Durch Kampf zum Sieg 81, 2. A. 88. Jenseits des Ozeans 81; Geächtete 82; D. Advokat v. Readersville 83; D. Stamme d. Inkas 84; Auf freiem Boden 85, 2. A. 87; Dtschr Ritter 85; Jürgen Wullenweber 86; Aus stürmischer Zeit 88; Aus Deutsch-Ostafrika 93; In der Wildnis 94.

Scobel, Albert, ⊜, Dir. d. Geograph. Anstalt von Velhagen u. Klasing. Leipzig, An d. alten Elster 15. (Glogau 5/11 51.) **B:** Land u. Leute; Monographien z. Erdkunde, I: Thüringen 98; Andrees allg. Handatlas, 4. A. 99; Geogr. Handb. zu Andrees Handatlas, 3. A. 99.

Scolik, Charl., CC., photogr. Lehrb., MitRed. d. „Photogr. Rundschau." Wien VIII, Piaristengasse 48. (ebda 16/3 54.) **V**: Photographie m. Bromsilbergelatine 85|89; Taschennotizbuch für Amateurphot. 87/89; Orthoskiagraph. Photogr. 90; Praxis der Momentphotogr. 90; Photogr. Almanach 92|93; Photogr. Notiz- u. Nachschlagebuch f. die Praxis 93|97; 200 Jahre Hoch- und Deutschmeister 96; Vorlageblätt. f. Phot. 97/99; Im Fluge durch den Orient 98; Reise-Erinnerungen 97|98.

Scubitz, Fr., Dir. d. städtischen höh. Handelsschule, Kais. Rat. Aussig a. E., Rosengasse 15. (Mauthstadt 24/1 46.) **V**: Triest u. s. Bedeutung f. d. deut. Handel 81; Leitfaden d. Wechsellehre 82; Italien. Wechselgesetz v. 1883 83; Usancen u. Paritäten d. wichtigsten Wechselplätze 83; Anleitung zum Selbstunterricht in d. doppelt. Buchführung 85, 2. A. 93.

Sdralek, Maxim., (k.), Kirchen♛, Kirchenrecht, D., o. UP. Breslau, Matthiaspl. 14. (Woschczytz, Schl. 11/10 55.) **V**: Hinkmars v. Rheims kanonist. Gutachten üb. d. Ehescheidung d. Königs Lothar II. 81; Streitschriften Altmanns v. Passau und Wezilos von Mainz 90; Wolfenbüttler Fragmente, Analekten zur Kirchengeschichte 91; Die Straßburger Diözesansynoden 94. **H**: Kirchengeschichtl. Studien 91 ff. IV.

Sebaldt, Wilh., Red. d. „Straßb. Post". Straßburg, E. Goethest. 37. (Cleve 11/8 60.)

Sebaldt v. Werth, M. F. (Pf. Maxim. Ferdinand, S. v. Werth, G. Herman), ⊙, ⁂, ✝, ✉, 𝄎, ♆, **Ue**: EF. Berlin W 30, Grunewaldstr. 40. (Trier 59.) **V**: Der Rot Ende 85; Gott ist Gott 86; Zeitbilder, Nov. 86; Ihr Bild, R. 86; Jesus der Arier, 2. A. 88; Meine Muse, Dr. 89; D. angewandte Christent. (m. M. v. Egidy) 91; Schwarz-Rot-Gold (Pf. G. Herman) 90; Dis (Pf. M. Ferdinand) 95; Sexual-Mystik (dto) 96; Sexual-Moral (dto) 96; Sexual-Magie (dto) Frankfurt a. M. 96; Hinter den Kulissen des Tausch-Prozesses 97; Wunsch, Nov. 98; Genesis (Pf. G. Herman) 98. ()

Seberiny, Joh. Mich., ✝, D., Milit.-Superint., o. UP. i. P. Wien IX, Schwarzspanierstr. 15. (Schemnitz 16/2 25.) **V**: Pseudo-Protestantismus auf kirchenrechtl. Gebiete 64; Evangel. christl. Religionsl. 84; Evang. Vorträge üb. Glauben u. Gesch. d. Christent. 86. ()

Sebus, Carl, s. Carl Busse.

Sedelmayr, Georg (Ingo Selmyr), (k.), 𝄎, Jugendschr., Hauptlehr., Red. d. „Schulfreund". Metz, Ziegenstr. 28. (Violau 2/1 54.) **V**: Feierabendstunden, Erz. 93.

Sedinus, s. Ed. Höber.

Sedlac, Ernst, ♆, 𝄎, ⊙, ✉, ⁂, Red. der „Nordböhm. Volkszeitg". Tetschen-Bodenbach, Böhm. **V**: Lieder u. Skizzen 96; Ein Geschichtchen a. d. Hauptstadt; Lieder e. Weltfernen. ()

Sedlaczek, Stefan, Statistik, Dr. jur., Magistratsrat u. Leiter des statist. Depart. d. Magistrats. Wien VIII, Josefstädterstr. 53. (ebda 6/10 44.) **V**: Armenwesen in W. u. Armenpflege 1862|72 75, 79 II; W., Ergebnisse der Volkszählung von 1880 84, 87 III; Armenpflege im W. Armenbez. 63|82, 84; W. statist. Bericht üb. d. demographischen Verhältn. (m. Löwy) 87; Die definit. Ergebnisse der Volkszählung vom 31/12 1890 in W. 91; Wohnverhältn. in W. 93.

Sedlak, Karl, DDeScG., Politik, ✉, Chefred. d. „Ostdeutsch. Rundschau". Wien III, Ungargasse 25. (Krumau B. 29/6 62.)

Sedlatzek, Karl, (k.), Chefred. u. Verl. des „Deutsch. Gen.-Anz." Berlin S, Camphausenstr. 20. (Gleiwitz, Schl. 15/9 62.) ()

Sedlmayer, Heinr., (k.), klass. Ψ, Dr. phil., GP. Wien VIII, Lange Gasse 32. (Brünn 26/12 55.) **V**: Prolegomena critica ad Heroides Ovidianas 78; Krit. Kommentar zu Ovids Heroiden 81; P. Ovidi Nasonis carmina selecta 83, 5. A. 95; Ausgrabungen auf dem Forum Romanum 84; P. Ovidi Nasonis Heroides, krit. Ausg. 86; Textausg. 86; Latein. Uebungsbuch für OGymn. 94, 2. A. 00; Tempel der Vesta und das Haus der Vestalinnen im alten Rom 97; Plato, Vertheidigungsrede des Sokrates übers. u. erl. 99.

See, Hans am, s. G. Hansjakob.

Seebach, Hans, s. Hans Demel-Seebach.

Seeber, J., (k.), Militär-Seelsorger, Salzburg. (Bruneck, Tirol 4/3 56.) **V**: St. Elisabeth, ep. Ged. 83, 3. A. 96; Flieg. Blatt 83; Judas 87; D. ewige Jude, ep. Ged. 94, 6. u. 7. A. 99; Spinges 96.

Seeberg, Reinhold, ✝, D., o. UP., HofR, H.: (m. Bonwetsch) der „Studien z. Gesch. der Theologie u. der Kirche". Berlin. (Livland 5/4 59.) **V**: Z. Gesch. d. Begriffs der Kirche 84; Was haben wir an unserer Bibel? 85; Begr. der christl. Kirche 85 I; Lebensideal 86; Kampf um jenseit. Leben (Biogr. Susos) 89; Herm. von Scheda 91; Brauchen wir ein neues Dogma? 92; Apologie d. Aristides untersucht u. wiederhergestellt 93; Der Apologet Aristides 94; Glaube u. Glaube 94; F. H. R. v. Frank 94; Lehrbuch d. Dogmengeschichte 95|98 II; Gewissen u. Gewissensbildung 96; Die Kirche u. die soziale Frage 96; Stellung Melanchthons in d. Gesch. der Kirche und der Wiss., 2. A. 97; Warum glauben wir an Christus? 99. **Neubearb.**: Thomasius, Dogmengesch. d. MAlters u. der Neuzeit 89; Graul, Unterscheidgslehr. 91, 13. A. 99.

Seeböck, P. Philibert, (k.), OFM. Schwaz, Tirol. (Innsbruck 16/12 39.) **V**: Alvernia u. Assisi 71; D. Novenen d. sel. Jungfrau Maria 71; Leben Jesu 75; D. hl.

Antonius 78; Engelb. v. Ramsau 79; Gegenw. Gottes 80; Seraph. Himmelsbahn, 2. A. 80; Leidende Kirche im Fegfeuer 81, St. Elisabethbuch 82; Gertruden- u. Mechtildenbuch 83, 2. A. 90; Seraph. Regelbuch für die Mitglieder des III. Ord. 84; Handbüchl. für die Mitglieder der Erzbruderschaft des h. Herzens Mariä 86; Maria die Rosenkranzkönigin 87; Edelstein d. gottgeweiht. Jungfrau 87, 7. A. 90; Kl. Heiligenlegende 87; Die heil. Herzen Jesu und Mariä, 17. A. 88; Gnadenquelle der heil. Kirche 88; D. heil. Aloisius 88, 2. A. 92; Liebe u. Gegenliebe im hl. Altarsakr. 89, 2. A. 92; Weg z. Himmel, 15. A. 89; Unf. L. Frau v. Lourdes, 5. A. 90; Andenken a. d. Herz Jesu 90; Lebensgesch. d. Schwester Maria Magd. vor der Menschwerdung 90; Leben des ehrwürd. Alacoque 91; Harfe Davids 91; St. Magdalena-Spiegel 91; Das göttl. Herz Jesu, die Liebe u. Wonne der hl. Kirche 91; Rette deine Seele 93; Gertrudenbuch 93; Bruderschaftsbüchlein zum heil. Antonius von Padua 94; Die Unschuld d. Paradies auf Erden 95; St. Paulus 96; Jesus unser höchstes Gut 97; Festgeschenk für Erstkommunikanten und Firmlinge 98; St. Franziskusbüchlein 99; St. Annabuch 99; Schule der Frömmigkeit für christl. Mädchen 98.

Seeck, Otto K., ♛, Ψ, Dr. phil., o. UP. Greifswald, Arndtstr. 26. (Riga $^{2}/_{2}$ 50.) **B**: Notitia Dignitatum 76; Q. Aurelius Symmachus 83; Kalendertafel der Pontifices 85; Quellen d. Odyssee 87; Zeitphrasen 91; Gesch. d. Untergangs d. antik. Welt I 95, 2. A. 97; D. Entwicklung d. ant. Geschichtschreibung u. a. popul. Schriften 98.

Seefeld, Carl Arthur, DOeSchG., Essay, ♿, ✎, **Ue**: FE, Gerichtsadjunkt a. D. Wien XIX, Guneschgasse 7. (ebda $^{11}/_{1}$ 51.) **B**: Protokoll i. öster. Strafproz. 86, 3. A. 95; Zur Verbreitung d. Rechtskenntnis 90; Reisestudien u. Skizzen 95. **Ue**: Boissier, Mad. de Sévigné 90.

Seefried, Joh. Nepomuk, (k.), ♛, Bez.-Amtsass. a. D. München, Gabelsbergerstr. 51 a III l. (Gnotzheim, $^{15}/_{2}$ 30.) **B**: D. Grafen v. Abenberg 69; Herzog Tassilo u. d. Chiemseeklöster 88; Otto d. Heil. 86; Beata Stilla Gräfin von Abenberg; Wo in Niederösterr. ist das Hauptkloster Beati Severini u. d. röm. Flottenstation Faviana zu suchen; Beatus Adalbertus 96; Der Drachen-Ringkampf im 2. vindelik. Kriege 98; Bändigung d. Taurisker u. Noriker durch Drusus u. Tiberius u. d. Gruppe des Farnes. Stiers 98; Erzbischof Thiemo's v. Salzburg Kreuzesfahrt 99.

Seegen, Josef, ✱, Dr. med., ao. UP. Wien I, Parkring 10. (Polna $^{20}/_{5}$ 22.) **B**: Handbuch d. allg. u. spez. Heilquellenlehre, 2. A. 62; Diabetes mellitus, 3. A. 93; Studien üb. Stoffwechsel 87; Zuckerbildg im Tierkörper 89. ()

Seeger, Heinr., RealGDir. Güstrow. (Lüneburg $^{10}/_{4}$ 25.) **B**: Realschule I. od. II. Ordnung 69; Elemente d. Arithmetik f. d. Schulunterr. 74; Ueb. d. Stand d. Realschulfrage 76|80 II; Bemerk. betr. d. Einführung e. neuen frz. Syntax 77|83; Bemerkung zu e. n. frz. Syntax 86; Ueber d. Reform d. frz. Unterr. 90; D. Realschulfrage u. die Rostocker Rektoratsrede vom $^{28}/_{2}$ 81 84; Realgymn. oder ORealsch. 84; Stellung des Güstrower RealG. zu e. Beschlusse der letzten Berl. Schulkonferenz 91; Franz. Schulgramm. 86; Lehrbuch der neufranz. Syntax 84; Franz.-dtsche Phraseolog. 86; Leitf. f. d. ersten Unterr. in d. Geometrie, 5. A. 91; Elemente der Geometrie 90; Fundamentaltheorien d. neueren Geometrie 90; Deut. Schulgramm. 91; Stellung d. Güstrower RealG. z. d. Erlaß d. preuß. Unterrichtsminist. 93; Uebungsbuch f. d. deut. Unterr. 93; Leitfaden f. d. arithm. Unterr. in d. Realschulprima 94; Elemente d. lat. Syntax mit systemat. Vergleichung d. Franz. 95.

Seehaußen, R., Dr. phil., Töchtersch.-Dir. Marburg a. L., Frankfurterstr. 17. (Eisleben $^{25}/_{11}$ 58.) **B**: Schweizer Politik während d. 30j. Krieges 82; Litter. Kunde für mittl. u. höh. Lehranstalten 93. **Ue**: Longfellow, Evangeline 90; Graf Albrecht v. Mansfeld, erz. Dichtung 92. ()

Seelhorst, Conrad v., ✓. Dr. phil., ao. UP. Göttingen. (53.) **B**: Der Roggen als Werthmaß für landwirt. Berechnungen 88; D. Belastung der Grundrente durch das Gebäudekapital 90; Acker und Wiesenbau auf Moorboden 92.

Seelig, Fritz, ♛, Genealogie, ✓, Dr. phil., Bibl. a. d. Landesbibl. Fulda, Domplatz 2. (Rotenburg a. F. $^{24}/_{10}$ 60.) **B**: Hans v. Bühel 87; D. Name „Hessen" u. d. Chattenland, sowie die Gebietsentwicklg der Landgrafschaft 89; Z. Geschlechtskunde u. Urgesch. d. Hauses Hohenz. 90; Geschichtsbilder aus d. Casseler Vergangenht, 2. A. 91. **H**: Touristen. Mitteil. aus beiden Hessen, Nassau, Frankf. M., Waldeck 2c. 92|95 III; Fuldensia 97 ff. ()

Seelig, Karl, DOeSchG., Red. Wien VIII, Piaristengasse 1. ()

Seeliger, Gerh., ♛, Dr. phil., o. UP. **H**: „Histor. Vierteljahrsschrift". Leipzig-Gohlis, Kirchweg 2. (Biala, Oesterr. $^{30}/_{4}$ 60.) **B**: Deutsches Hofmeisteramt im späteren MA. 85; Erzkanzler u. Reichskanzleien 89; Registerführung am deut. Königshof 91; Kapitularien d. Karolinger 93. **Bearb.**: Waitz, Verfass.-Gesch. Bd. VI, 2. A. 96.

Seeliger, Hugo, ✎, Dr. phil., o. UP., Dir. d. k. Sternwarte. München-Bogen-

hausen, k. Sternwarte. (Biala, Oesterr. 23|9 49.) **V**: Theorie des Heliometers 77; Neue Annalen d. M. Sternwarte 90 f. III.

Seeliger, Oswald, Ψ, o. UP. Rostock, Friedrich Franzstr. 37 c. (Biala 14|5 58.) **V**: Entwicklgsgesch. d. Ascidien 82; Studien z. Entw. d. Crinoiden 92; Tunicaten in Bronn, Classen des Tierreichs 93/98; Pyrosomen d. Plankton-Expedition 95.

Seeligmüller, Adolf, ✠, Dr. med., ao. UP. Halle a. S., Friedrichstr. 10. (Naumburg a. S. 1|4 37.) **V**: Gerhardts Handbuch d. Kinderkrankheiten Bd. V. 2. 80; Krankh. des Nervensystems 82/87 II.

Seelmann, Emil, latein.-roman. Ψ, /, Volkskunde, Dr. phil., Bibliothekar a. d. UBibl. Bonn a. Rh., Kirchstr. 9. (Oschersleben 25|1 59.) **V**: Wesen u. Grundsätze d. lat. Accentuation 84; Aussprache d. Latein. nach physiol.-hist. Grundsätzen 85; Bibliogr. des altfranz. Rolandsliedes 88; Wiederauffindung der von Karl d. Gr. deport. Sachsen 95; Zum 300jähr. Gedächtnis d. Todes v. G. Seelmann 98. Red.: Krit. Jahresber. über d. Fortschritte der roman. Philol. 92.

Seelmann, Theo, VB., /, ☉, Naturwiss. Halle a. S., Schillerstr. 28 III. **V**: D. höchste Gut, Sch. 99.

Seelmann, Wilhelm, Litt♛, Dr. phil., OBibl. d. UBibl., Red. d. „Niederdeut. Jahrb." Charlottenburg, Pestalozzistr. 103. (20|1 49.) **V**: De propagat. scholiorum Aeschyl. 75; Z. Gesch. d. dtschen Volksstämme im Altert. u. MA. 87; Totentänze d. M.-A. 93. **H**: Deutsch. U.-Kal. 73|77; Gerh. v. Minden 78; Valentin u. Namelos 84; Mittelniederd. Fastnachtsp. 85; Niederd. Reimbüchlein 85; Niederd. Schausp. älterer Zeit 95.

Seemann, Arthur (Pf. Nautilus), Kritik, VerlgB. Leipzig, Gartenstr. 15. (ebda 30|11 61.) **V**: Schaum, G. 88; Billige Weisheit 89, 6. A. 90; Adreßbuch deut. Kunstgewerbezeichner 93. ()

Seemann, Otto, Dr. phil., GP. a. D. Hannover, Tiergartenstr. 21. (Herford 28|2 25.) **V**: Götter u. Heroen 68; Mythol. d. Griechen u. Römer 74, 4. A. 95; Gottesdienstl. Gebräuche d. Griech. u. Römer 88.

Seemann, P., s. Pauline Redlich.

Seemüller, Jos., Germanistik, Dr. phil., o. UP. Innsbruck, Museumsstraße 18. (Wien-Währing 15|10 55.) **V**: Handschr. u. Quellen d. Williram 77; Ausg. dess. 78; Studien z. kleinen Lucidarius (S. Helbling) 83; Sprachvorstellgen 85; S. Helbling 86; Oestr. Reimchronik 90|93 II; Wiltener Gründungssage 95; Krönungsfahrt Friedr. III. 96; Stud. z. altdeutsch. Historiographie 98.

Seeßelberg, Friedrich, Kunst♛, Techn. Hochsch. Doz. Berlin. Charlottenburg, Wilmersdorferstr. 126. (Veerssen b. Uelzen 2|2 61.) **V**: Die früh-mittelalterliche Kunst der german. Völker 97; D. skandinav. Baukunst der ersten nordisch-christl. Jahrh. 97.

Segel, B. W., **Ue**: P. (Pf. B. Lupuszanski). Berlin N, Gr. Hamburgerstraße 3 III. (*)

Segmüller, P. Fridolin (Pf. Wilh. v. Roosen), ♛, Nov., Propst. St. Gerold, Vorarlberg. **V**: Landammann Baumgartner 94; Bilder a. d. Kirchengesch. d. Schweiz i. 19. Jahrh. 95|97; Landammann Segmüller 96; Amerikanertoni 97; Vetter Pauli 97.

Segula, F. S., (k.), Palaestinol., Pfarr. H. Geist, am Osterberg, Steierm. (Moschganzen 21|8 60.) **V**: Mai-Andacht e. Jerusalem-Pilgers 92, 2. A.; Die Intercalar-Rechnung 92; Diarium Ordinis 96.

Sehler, Julius, s. Julius Ehlers.

Sehling, Emil, Kirchenrecht. Dr. jur., o. UP., **Mith**: d. „D. Zeitschr. f. Kirchenrecht". Erlangen, Bismarckstr. 13. (Essen a. Ruhr 9|7 60.) **V**: Wirkgn der Geschlechtsgemeinsch. auf d. Ehe 85; Schenkg. auf d. Todesfall 86; Unterscheidg der Verlöbnisse im kanon. Recht 87; Slg der Reichsgesetze civilrechtl. Inh. 88, 2. A. 93; Handels- u. Wechselrechtl. Praktikum 90; D. relig. Erziehg der Kinder u. d. Entwurf e. B. G. B. für das deut. Reich 91; Kirchl. Simultan-Verhältnisse 91; Daniel von Superville; Kanzleramt an d. Univ. Erlangen 93; Die Kirchengesetzgeb. unter Moritz v. Sachsen 1544—1549 u. Georg v. Anhalt 98.

Sehring, Wilh., ✠. Karlsruhe, B., Bahnhofstr. 19. (Königsberg, Pr. 12|4 16.) **V**: Ged. e. Ostpreußen 43; Censoriade 43; Altersstufen, Ged. 52; Nur ein Menschenleb., G. 63; Buch d. Balladen, Anth. 66; Lust und Scherz, Anth. 67; Vaterländ. Ged. 71; V; Konzil zu Nicäa bis z. westf. Frieden 83. Hie Welf, hie Zollern 85; Kaiser Wilh. u. Bismarck 88; Deut. Nat.-Bibl. 90 f. II; Vergangenh., Gegenwart., Zukunft, Ausgew. Schriften 94; Dtsche Burschensch. 95; Mein Buch d. Frauenhuldigung 98. ()

Sehrwald, Ernst, innere ✠, Dr. med., Stabsarzt. Freiburg i. B., Starkenstr. 19. (Altenburg 12|2 61.) **V**: Bedeutung des Nervensystems für die Niere 87; Ges. klin. Arbeiten (mit Roßbach) 90; Diagnost. Lexikon für prakt. Aerzte 92; Klin. Handbuch der Harn- u. Sexualorgane 94; D. Kraftverbrauch b. Radfahren 98.

Sehrwald, Fr., Litt.♛, altklass. Ψ, Dr. phil. Eisenach, Kasernenstr. 6. (Tiefenort 7|5 29.) **V**: Deut. Dichter und Denker 70 f. II; Katalog d. Altenburger Landesbibl. 72 f. II; Gesch. d. deutsch. Litt. mit Probensammlung 80|84; Abhandlungen zu Horaz und Sophokles.

Seibt, Wilhelm, Kultur- u. ☉-♛, /, Prf. u. emer. OLehrer. Frankfurt a. M.,

Glauburgstr. 84. (ebda 16/2 23.) **V:** Studien zur Kunst- u. Kulturgesch. 82/91 V; Farbenskizzen, Erz. 85; Helldunkel 91.

Seidel, August, Sprachwissensch., Kolonialpolitik, Sekr. der deutschen Kolonialgesellsch. Berlin NW, Pritzwalkerstr. 17. (Helmstedt 29/9 60.) **V:** Prakt. Gramm. d. japan. Sprache 89; d. neupers. Sprache 90, d. Suaheli-Spr. 91; d. Malayischen Spr. 91; d. Hauptsprachen Deutsch-Südwestafrikas (Nama, Otyiherero, Oshindonga) 92; Leitfaden z. Erlerng d. Duallasprache in Kamerun 92; Prakt. Gramm. d. Hindustanispr. 93; Prakt. Handb. d. arab. Umgangssprache ägypt. Dialekts 94; Prakt. Lehrb. d. arab. Umgangssprache syrischen Dialekts 94; Prakt. Handb. d. franz. Umgangsspr. 94, d. engl. Umgangsspr. 94; Handb. d. Shambala-Spr. in Usambara, Deutsch-Ostafrika 95; Lieder u. Geschichten d. Afrikaner 96; Neugriech. Chrestomathie 97; Goldene Worte der Hohenzollern 97; Ansiedlerleben in Deutsch-Südwestafrika 98; Gramm. d. Sprache von Irangi 98; Grundriß der Wa-Ruguru-Sprache 98; Grundriß des Ki-Nyamwesi 98; Anthologie aus d. Volkslitt. d. Asiaten 98; Transvaal, d. südafrik. Republik 98. **H:** Zeitschrift f. afrik. u. ocean. Spr. 95/98 IV. ().

Seidel, Eduard, CC., Red. d. „Ill. W. Extrabl." Wien IX, Lichtensteinstr. 14. ()

Seidel, Heinr., BP., ♆, ✎, Erz. Berlin-Großlichterfelde, Boothstr. 29. (Perlin, Mecklenb. 25/6 42.) **V:** Rosenkönig, Nov. 71; Blätter im Winde, Ged. 72; Flieg. Sommer, M. 73; A. d. Heimat, Erz. 74, 9. A. 96; Fragezeichen, M. 75; Vorstadtgeschichten 80, 17. A. 99; Winterfliegen, G. 80; Leberecht Hühnchen (früh. Jorinde) u. a. Gesch. 82, 32. A. 98; Idyll. u. Scherze, G. 84; Wintermärchen 85; Jahreszeiten, G. 86; Natursänger, G. u. Sk. 88; Neues von L. Hühnchen u. a. Sonderlingen 88, 19. A. 98; Die gold. Zeit, N. 88, 9. A. 97; Skizzenbuch 89, 6. A. 94; Glockenspiel, ges. Ged. 89, 6. A. 96; Leberecht Hühnchen als Großvater 90, 16. A. 99; Sonderb. Gesch. 91, 7. A. 98; Der Schatz, Erz. 92, 8. A. 97; N. Glockenspiel, ges. G. 93, 4. A. 94; Berl. Skizzen 94, 6. A. 95; Von Perlin n. Berlin, A. m. Leben 94, 6. A. 95; Kinkerlitzchen 95, 6. A. 95; Musik der armen Leute u. a. Vorträge 96; Augen der Erinnerung, N., 6. A. 98; Erzähl. Schriften VII, 1.—10. Tausend 99/00; R. Flemmings Abenteuer zu Wasser u. z. Lande, Erz. 99.

Seidel, Heinrich, Kolonial◍, Rektor. Berlin N, Zehdenickerstr. 18. (ebda 22/7 56.) **V:** Instrukt. für ethnograph. Beobachtungen und Sammlungen in Togo 97; Lome, die Hauptstadt der Togokolonie 98; Eine Wanderung durch d. Küstenzone Togos 98; Eine Wanderg durch das Pachtgebiet von Kiautschau und West-Schantung.

Seidel, Joh. Ernst (Pf. Hans tom Kyle), ✎, Militär-Hum., Beamter. Maria-Enzersdorf b. Wien, Schloß Liechtenstein. (Holstein 48.) **V:** Zum Ziele, L. 95.

Seidel, Josef (Pf. S. Thalheim), ✉, Red. d. „Allg. österr. Privatbeamten-Ztg", „Neuigkeits-Welt-Post", „D. prakt. Stenograph". Wien VII/2, Neustiftgasse 3. (Khaathal bei Rumburg.) **V:** Receptbücher, 8 Abth. 89, 2. A. 91; Briefsteller 90, 3. A. 97; Stenogr. Unterrichtsbr. 94, 3. A. 98; Kurzer Lehrg. der vereinf. Stenogr., 3. A. 98; Lehrb. ders. 97. ()

Seidel, Paul, Kunst♛, Dr. jur., Dirigent d. Kunstslgen i. d. K. Schlössern u. Dir. des Hohenzollern-Museums, **H:** des „Hohenzollern-Jahrbuchs". Berlin N 24, Oranienburgerstr. 79. (Schwerin i. M. 14/4 58.) **V:** Friedrich d. Große u. d. franz. Malerei s. Zeit 92; D. Silber- u. Goldschatz der Hohenz. i. Schloß zu Berlin 96. ()

Seidel, Robert, VB., 🕮, ♆, ✉, Sozialwiss., ♛, Reallehrer. Zürich IV, Universitätsstr. 21. (Kirchberg 23/11 50.) **V:** Staatl. Getreidehandel 79; Arbeitsunterricht 85; Friedrich der Große 85; Sozialpädagog. Streiflichter 86; Industrial Instruction 87; Aus Kampfgewühl u. Einsamkeit, G. 95.

Seidelmeyer, Louis, PA., ✉, ✎, Red. Leipzig-Raschwitz. (Kaltwasser, Kreis Lüben 30/7 60.)

Seidenberger, Joh. Bapt., (k.), Publiz., ♛, Dr. phil., Vorst. d. höh. Lehranst. Dieburg, Hessen. (Mainz 16/2 60.) **V:** D. kirchenpolit. Litt. unter Ludw. d. Bayern u. die Zunftkämpfe 89; Bischof W. E. Frhr. v. Ketteler u. die dtsche Sozialreform 94; Leichenverbrennung 94. () [Grimm 8.

Seiderer, Jos., PA., Red. Hamburg,

Seidl, Arthur, PA., Dr. phil., Musik, München, Kaulbachstr. 87 II. (München 8/6 63.) **V:** Vom musikal. Erhabenen 87; Z. Gesch. des Erhabenenbegriffes seit Kant 89; Hat Rich. Wagner eine Schule hinterlassen? 92; R. Strauß (m. W. Klatte) 96; Das modern. Dirigentenprobl. 99. **H:** Fr. Nietzsche's Schrift.

Seidler, Gust., Staatswiss., Dr. jur., o. UP. Wien VIII, Tulpengasse 2. (Lipnik bei Biala 3/5 58.) **V:** Staatsrechngshof Oesterr. 83; Budget u. Budgetrecht 85; Leitfaden d. Staatsverrechn. 86 II, 4. A. 98; Lehrb. d. österr. Staatsverrechng 88. 3. A. 97; Immunität d. Mitgl. d. Vertretungskörper 91; Studien zur Gesch. und Dogmatik des österr. Staatsrechtes 94; Zur Lehre vom Gewohnheitsrecht auf d. Geb. d. öst. Staats- u. Verw. Rechts 98.

Seidler, (auch Seydler), Rich. Osk., 🕮, ✉, ⚔. Dr. phil., emer. Prf., **H:** d. „Dtsch. Offizierzeitung". Berlin NO, Gollnowstr. 3. (April—Okt.: Nieder-Schönhausen,

Waldowstr. 8.) (Charlottenburg $^{2}/_{2}$ 36.) **V:** D. Manen Schiller s59; Mittel d. Kindergarten-Erziehg 67; Wesen d. Kindergart. 68. ()

Seifert, Uso, ✎, Mus.-Referent, Lehr. a. kgl. Konservatorium u. Organist. Dresden, Amalienstr. 21. (Römhild, Thüring. $^{9}/_{2}$ 52.) **V:** Klavierschule 86, 8. A. 99. **Neubearb.:** Krüger, Volksklavierschule 92, n. A. 97.

Seiffert, Max, Musik, Dr. phil. Berlin W, Göbenstr. 28. (Beeskow $^{9}/_{2}$ 68.) **H:** Gesamtausg. d. musik. Werke J. P. Sweelincks 94 ff., Gesch. d. Klaviermusik I 99.

Seiler, Friedr., deutsche und klass. Ψ, Jugendschr., Reiseskizz., ✎, Dr. phil., GP. Wernigerode, Oberpfarrkirchhof 3. (Polkritz $^{27}/_{7}$ 51.) **V:** resp. **H:** Ruodlieb, der älteste Roman d. MA. 82; D. schwarze Erdteil u. s. Erforscher 87, 5. A. 90; Der lat. Primaneraufsatz u. d. Lehrpläne von 82 90; Heimat der Indogermanen 94; D. Entwicklg d. dtschen Kultur im Spiegel d. deut. Lehnworts 95|00 II; Tacitus Germania und Agricola 95; Schillers Demetrius 97; Athen u. s. Denkmäler 97; Reise durch den Peloponnes 97; G. Freytag 98; Allerlei Fahrten 99. **Ue:** Tacitus Germ. 97.

Seiler, Josef Benno, Humor, Lokal♛, Dialekt, MitRed. d. „M. Neuest. Nachr." München. Färbergraben 23|24. (ebda.)(*)

Seiling, Max, ⁂, k. r. HofR. u. Prof. a. D. Pasing b. München. (Mittenwald $^{29}/_{3}$ 52.) **V:** Perlen der pessimist. Weltanschauung 86; Mainländer 88; Flürscheims Vorschlag z. Lösung d. soz. Frage 89; Regeneration d. Menschengeschlechts 93; Meine Erfahrungen auf dem Gebiete d. Spiritismus 98.

Seinecke, Ferdin., Chefred. und Miteigent. d. „ND. Dtsch. Ztg" · NOrleans, Louisiana, V. St. v. A., Richardstr. 1008. (Jacobidrebber $^{5}/_{8}$ 56.) ()

Seipp, H., 🖹, ♛, ⅄, ⚙, Baustoffkde u. Baustatik, Baugewerkschul-Unterr.); Dr. phil., Ing., Prf. u. OLehr. a. d. Kgl. Baugew.Sch. Königsberg, Pr., Augustastr. 16 p. ($^{8}/_{3}$ 54.) **V:** Ueb. Kegelschnitte 2c. 83; Neue Eigenschaften d. ebenen Dreiecks 86; Die räuml. Mitteldrucklinie 91; Lehrb. d. räuml. Elementar-Geometrie 92; Würdigung d. Zusammenhangs zwischen d. chem. Zusammensetzg d. natürl. Bausteine u. deren Wetterbeständigkeit 95; Festigkeitslehre f. Baugewerkschulen 99; Vom Baume d. Lebens 99; D. Wetterbeständigk. d. natürl. Bausteine u. d. Wetterbeständigkeitsproben mit bes. Berücksicht. d. Dachschiefer 00.

Seippel, Max, ♛, ✎, Kaufm. Bochum, (Langendreer $^{14}/_{6}$ 50.) **V:** Maiabendfest in Bochum 81; Gudula v. Hardenberg, R. 91.

Seis, Eduard (Pf. Friedr. Otis, Ed. Knoll), DDeSchG., ☉, Kultur♛, Topogr., Kustos d. Stadtbibl. u. d. histor. Museums. Wien XVIII, Schulgasse 2. (ebda $^{28}/_{12}$ 42.) **V:** Abgrund, R. 68: Führer d. Wien 73|82; Humoristica, Dialoge 2c. aus d. Zeit d. 2. Türkenbelagerg 83; Tristan u. Isolde, Tr. 97. **MitV:** Kataloge d. hist. Ausstellg v. Wien 73, d. histor. Museum der Stadt Wien 88 u. 90; Führer d. d. Ausstell. im R. Rathause zur Feier des 100. Geburtstages F. Grillparzers 91; Theatergeschichtl. Ausstellung d. Stadt Wien 92.

Seisenberger, Mich. (k.), ✝, D., geistl. Rat, LyzealPr. Freising, Bay., Domberg 958. (Eberspoint $^{17}/_{11}$ 32.) **V:** Auferstehung d. Fleisches 68; Jeremias' Klagelieder 72; Schöpfungsbericht 81; Lehrbuch der kath. Relig. f. Lehrerbildgs-Anstalten u. Realschulen 94 (anon.), 2. A. 97.

Seitz, Frau Anna, geb. Seitz (Pf. A. Heyl), VB., Roman, Privatière. München, Gabelsbergerstr. 51 II. (Worms $^{13}/_{4}$ 35.)

Seitz, Jakob Jos., VB., DDeSchG., (k.), ☉, ✎, Journalist. Wien V|1, Wehrgasse 26. (ebda $^{5}/_{1}$ 40.) **V:** Tausender u. Guldenzettel; Hölle auf Erden (m. Jos. Wimmer); Wiener Bürgerstochter; Berlin wie es liebt u. lebt; D. eiserne Jungfrau; Kinderkom.; Knecht Rupprecht; Cirillus Nadelbüchsel; Peter Zapfl und Fitzliputzli; Rattenfänger von Hameln; Lustige Wiener Kinder.

Seitz, Johs, innere 𝒫, Dr. med., UDoz. Zürich-Hottingen, Plattenstr. 86. (St. Gallen $^{5}/_{1}$ 45.) **V:** Meningitis tuberculosa 74; Ueberanstrengung des Herzens 75.

Seitzinger, Adelb. Emil, Nov., ✎, 🖹, Theaterref., Prokurist der Sächs. Bank. Zittau, Bautzenerstr. 4. (Suhl $^{12}/_{10}$ 66.) **V:** Höhen und Tiefen des Lebens, novell. Skizzen 87; Erfurt u. die Musen 92.

Seiwert, Jakob, (k.), Politik, ♛, Red. d. „N. Augsb. Ztg." Augsburg, Klinkenberg 31 I. (Merxheim $^{11}/_{5}$ 66.)

Seke, B., s. Karl Joh. Beseke.

Selbach, Ernst Adolf, Journalistik, 🖹, Nov., Red. d. „Gladbacher Ztg." M.-Gladbach, Viersenerstr. 120. (Barmen $^{13}/_{11}$ 68.) **V:** Kirmestrubel 90; Jugendklänge 91; D. Einjährige muß bleiben 93.

Selbitz, Heinr. v., s. Heinr. Barnickel.

Selbst, Fr. Jos., (k.), ✝, Kirchenmusik, 🖹, D., Domkapitular. Mainz. (Mühlheim a. M. $^{26}/_{10}$ 52.) **V:** Kathol. Kirchengesang b. h. Meßopfer 80, 2. A. 90; Kirche Christi n. d. Weissagung d. Propheten 83; Abriß d. Mainz. Kirchengesch. 92; Officium divinum 98. ()

Selenka, Emil, Ψ, ⅄, Dr. phil., Hon.-UP. München, Leopoldstr. 9. (Braunschweig $^{27}/_{2}$ 42.) ()

Seler, Eduard, Dr. phil., Direktorial-Assist. a. Mus. f. Völkerk., UDoz. Berlin-Steglitz, Kaiser Wilhelmstr. 3. **V:** Conjugationssystem der Maya-Sprachen 87; Reisebriefe aus Mexiko 89; Die mexikan. Bilderhandschr. Alex. v. Humboldts in d.

Kgl. Bibl. zu Berlin 93; Wandmalereien der Paläste von Mitla 95. ()

Selhorst, Frau Maria (Pf. M. Derichs). Hannover. (Cöln 7/2 46.)

Seliger, Paul, klass. Ψ, Kritik, ⊙. Leipzig-Gautzsch, Villenkolonie. (Lauban 29/8 53.) **V**: Francesca von Rimini 92; D. 1. Mai 95.

Seligmann, Berthold u. Julius, Red. d. „Karlsbader Zeitung" u. d. „Karlsbad. Herold". Karlsbad. **V**: (Berth. S.) Im Fluge durch Spanien 96.

Sell, Karl, ✝, D., Dr. phil., o. UP. Bonn, Thomasstr. 2. (Gießen 29/11 45.) **V**: Christent. gegenüb. d. Angriffen v. Strauß 77; Rafael u. Dürer als relig. Maler 81; Aus Relig. u. Kirchengesch. 80; Vom alten Christentume 81; Die drei Glaubensartik. 84; Alice, Großherz. v. Hessen (anon.) 83; D. gesch. Entwicklg d. Kirche i. 19. Jahrh. 87; Gedächtnisrede auf Kaiser Wilh. 88; Aus der Gesch. d. Christent. 88, 2. A. 95; D. christl. Laienthätigkeit i. Reiche Gottes 88; D. dtschn Volkes Trauer u. Trost (Kaiser Friedr.) 88; Wenn ich schwach bin, so bin ich stark 89; Irenäus, die christlichen Feste 89 (pseud.); Aussicht d. ev. Kirche in d. Gegenwart 90; Mitarbeit d. ev. Kirche an d. soz. Reform 90; Abschiedspredigt 91; Ph. Melanchthon, der Lehrmeister d. protest. Deutschl. 97; Ph. Melanchthon u. d. deutsche Reformation bis 1531; Die Entwickelung d. kath. Kirche i. 19. Jahrh. 98; Luthers Einfluß auf die pol. Gesch. Dtschlds 99; Goethes Stellg z. Relig. u. Christent. 99.

Sell, Frl. Lulu v. (Pf. Marg. Treu), ✾. Schwerin, M., Annastr. 7. (ebda 24/6 46.) **V**: Glockenblumen, G. 77; Glockenblumen, n. Strauß 81; Was die Schwalben sangen, Erz. 79; Strauß v. d. Heide, G. 90. **Ue**: a. d. Engl.: Die alte alte Geschichte 90, 3. A.

Sell, Frl. Sophie Charlotte v., Nov., ✾. Schwerin in M., Landreiterstr. 2. (ebda 25/12 64.) **V**: Fannys Tagebuch, Erz. f. junge Mädch. 94; Der Wandrer, G. 98.

Sellin, A. W. (Pf. Alfred Wäldler), Kolonialpolit., ✎, **Ue**: SPortPFI. Joinville, Sta Catarina, Brasilien. (Ludwigslust 19/7 41.) **V**: Brasilien 82 und 85; Entwurf eines Auswand.-Ges. f. d. Deut. Reich 86; Schlesiens Großindust. u. Großhandel 89. ()

Sellin, Ernst, ✝, hebr. Sprache, Dr. phil., Lic. theol., ao. UP. Wien. **V**: D. verbal-nominale Doppelnatur der hebr. Partizipien u. Infinitive 89; De origine carmin. etc. 92; Beitr. z. israelit. u. jüd. Relig.-Gesch. 96/97 II; Serubbabel 98. ()

Selling, Edu., ∧, Zahlenlehre, Versich.-Wesen, Dr. phil., ao. UP. Würzburg, Ob. Frühlingstr. 4. (Ansbach 5/11 34.) **V**: Untersuchg d. Leistungsfähigkeit d. Pensionsfonds für techn. Lehrer in OBay. 79; desgl. d. allg. Unterstützgs-Vereins f. die Hinterlass. d. k. bayr. Staatsdiener 80; N. Rechenmasch. 87.

Sello, Erich, Ψ, ✝, Dr. jur., RA. Berlin W, Schillstr. 10. (Potsdam 29/2 52.) ()

Sello, Georg, ♛, Dr. jur., Archiv-R. u. Vorst. d. G. Haus- u. Centralarchivs. Oldenburg i. Großh. (Potsdam 20/3 50.) **V**: Lehnin, Beiträge z. Gesch. von Kloster u. Amt 81; Siegel der Alt- und Neustadt Brandenburg 86; Markgraf Otto III. von Brandenburg 87; Potsdam u. Sanssouci 88; Beiträge z. Gesch. d. Landes Würden 91; D. Denkmalsschutz im Herzogt. Oldenburg 93; Uebersicht üb. d. bisher beschriebenen u. aufgenommenen Steindenkmäler im Herzogt. Oldenburg 95; D. Cisterzienserkloster Hude bei Oldenburg 95; Saterlands ältere Gesch. u. Verfassg 96; Histor. Wanderg durch die Stadt Oldenburg 96; Des David Fabricius Karte v. Ostfriesland u. andere Fabriciana d. Oldenburg. Archivs 96; Geschichtsquellen des burg- u. schloßgesessenen Geschlechts von Borcke, I. bis 1300, 96; II. bis 1400, 98; Studien z. Gesch. von Oestringen u. Rüstringen 98.

Selmyr, Ingo, s. Georg Sedelmayr.

Selow, Carl, s. Carl Vanselow.

Selten, Kurt (Pf. Kurt v. Sarmin), ✎, Biogr., ⊙, Buchhdlr. Berlin SW, Friedrichstr. 214. (Schweidnitz 8/12 72.) **V**: Die Revolutionen in d. Litt. 92, 4. A.; Was erwarten wir vom dtschen Buchhandel? 92; D. Ideal d. Herrn Prof., L. 93; D. Sühne, Dr. 94; Scylla u. Charybdis, Dr. 97; Fin de siècle, Sk. 99.

Seltmann, Carl, (k.), ✝, Dr. theol. Domkapitular. Breslau, Domstr. 1. (Neustadt OS. 2/4 42.) **V**: Angelus Silesius u. seine Mystik 96. **H**: Chrysostomus, De sacerdotio libri sex. 87. **Ue**: Savonarola: Triumph des Kreuzes 98.

Seltz, Thomas (Pf. Marguerite Réady, Severin Stezl, Paul Lainé), (k.), Opernkritik, Red. am „Elsässer". Straßburg i. E., Vogesenstr. 39. (Artolsheim 22/12 72.)

Selzer, Isidor, CP., Red. d. „Oesterr. Volks-Ztg." Wien II, Kl. Pfarrgasse 14. (Czernowitz 48.) ()

Sembritzki, Joh., ♛, ✎, (Ostpreuß., Polen, Litauen), Apotheker. Memel, Holzstr. 9. (Marggrabowa 10/1 56.) **V**: D. Reise d. Vergerius nach Polen 1556/57 90; Die polnisch. Reformierten u. Unitarier in Preußen 93; Gesch. der Stadt Memel 00. **H**: Frischbier, 100 ostpreuß. Volkslied. 93.

Semler, Christ., Litt♛, Dr. phil., Prf. an d. öffentl. Handelslehranstalt. Dresden. **V**: Thema der Goeth. Poesie u. T. Tasso 76; Der zerbrochene Krug v. H. v. Kleist f. d. Schulunterr. 79; Shakespeares Hamlet 79; Wallensteins Lager 79; Aesthet. Erziehung und Homer als die Grundlage

derſ.; Weltbild der Ilias; Goethes Wahlverwandtſchaften und die ſittliche Weltanſchauung des Dichters. ()

Semper, Hans G., Kunſt♛, Dr. phil., o. UP. Innsbruck, Wilten, Haspingerſtr. 2 p. (Dresden 12/3 45.) **V**: Ueberſicht d. Geſch. d. toscan. Skulptur 69; Vorläufer Donatellos 70; Donatello, ſ. Zeit u. Schule 75 II, dto. Leben u. Wke 87. **H**: Verocchio, Bramante, Brunellesco (m. Dohme); Kunſt und Künſtler (mit demſ.); Hervorragende Bildhauerarch. d. Renaiſſ. (m. Barth) 72; Carpi 80; Gottfried Semper 80; Architecture autrichienne 86; Wandgemälde und Maler des Brixner Kreuzganges 87; Brixner Malerſchulen d. 15. u. 16. Jahrh. u. ihr Verh. zu M. Pacher 91; D. k. k. Hofmuſeen u. G. Semper 92; Wanderungen u. Kunſtſtudien in Tirol 94; Die Slg altirol. Tafelbilder i. erzbiſch. Klerikalſemin. zu Freiſing 96.

Semrau, Max, Kunſt♛, Dr. phil., Prof., UDoz. Breslau, Auguſtaſtr. 83 p. (ebda 7/5 59.)

Senator, Hermann, ✗, Dr. med., ao. UP., GMedR., Dir. d. 3. mediz. Klinik u. d. UPoliklinik. Berlin NW, Bauhofſtr. 7. (Gneſen 6/12 34.) **V**: Fieberhafter Prozeß und ſ. Behandlung 73; Krankh. d. Bewegungsapparats 75, 2. A. 79; Albuminurie 82, 2. A. 90; Erkrankgen d. Nieren 95/96.

Senckel, Ernſt, ⛪, ev. Pfr. Hohenwalde b. Müllroſe. (Mertensdorf 7/3 36.) **V**: Amtl. Synodalberichte 69; Leib u. Geiſt 70; Aus dem Bach, Ged. 72; Geiſtliche Feier- und Freudenklänge 76; Schulſparkaſſen 76, 78; C. G. Schüttge 78; Berichte d. deutſch. Vereins für Jugendſparkaſſen 80/96; Seid ſparſam! 80, 5. A. 90; Jugend- u. Schulſparkaſſen 82; Ueb. Erziehung zur Sparſamkeit 82; Fortſchritte der J.- u. Sch. 83; Sparkaſſenreform 84; Wunderb. Gebetserhörgen 87, 2. A. 94; Schul-, Jugend- u. Pfennigſparkaſſe in einfachſter Geſtalt 88; Einrichtgen der deutſchen Schul- u. Jugendſpark. 93; Zur geſ. Regelg u. Verwaltg d. Schulſpark. 94. ()

Seneſtrey, Karl Ignatius, (k.), ✝, ⛪, D., Dr. phil., Biſchof. Regensburg. (Bärnau 13/7 18.) **V**: Die kirchl. Freiheit 67; Geſetzentwurf üb. d. Volksſchulweſ. 67. ()

Senff, Barthold, Red. d. „Signale f. d. muſikal. Welt". Leipzig, Poſtſtr. 22. ()

Senff, Otto, ✾, Kaufm. Berlin SW, Gneiſenauſtr. 107 II. (Bonn 25/10 23.) **V**: Kleine Blumen, kleine Blätter 88.

Senff-Georgi, Carl Theodor Georg, Schauſpieler. Dresden-A., Canalettoſtr. 7 II. (Morl 2/7 55.) **V**: Schönſprechen 86; Redekunſt 92; Geberdenſprache 93. **MitH.**: Theaterlex.; Phonet. Studien. ()

Seni, ſ. Curt Plato.

Senn-Holdinghauſen, Walther (früh. S.-Barbieux, Pſ. Severus Alpinus), Biogr., Gewerbekde u. Handelswiſſ. Zürich I, Rüſchlikon. (Buchs 4/2 44.) **V**: Charakterbilder ſchweiz. Landes u. Lebens 70 II, 2. A. 83, n. F. 84; Alpenpoſt 71/73 VI; D. Prättigau 74; Dufour 78, 3. A. 86; Garibaldi 83, 2. A. 85; Schweiz. Ehrenhalle 84. ()

Sentier, Hermann, ſ. Herm. Stegmann.

Sepp, Bernh., (k.), ♛, Dr. phil. Regensburg. (Coblenz 3/9 53.) **V**: (mit Dr. J. N. Sepp) Felſenkuppel e. Juſtinian. Sophienkirche 82; Zeußſche Hypotheſe üb. die Herkunft der Bayern 82; Wanderg d. Cimbern u. Teutonen 82; Tagebuch d. M. Stuart 82/83; M. Stuart u. ihre Ankläger 84; Die Kaſſettenbriefe M. Stuarts 84; Incerti auctoris liber de origine gentis Romanae 79/85; Rücklaß der M. Stuart 85; M. Stuarts Briefwechſel mit A. Babington 86; Prozeß gegen M. Stuart 86, Originaltext der Kaſſettenbriefe d. M. Stuart 88; Arbeonis ep. Fris. vita s. Emmerammi authent. 89; Vita S. Hrodberti authent. 91; Vita SS. Marini et Anniani 92; Auth. Portr. d. M. Stuart 93. ()

Sepp, P. Bonif. (Pſ. Spiritus Lenis), (k.), OSB., Lat. Spr., **Ue**: LGrI, GP. Augsburg, Stephanspl. E. 135. (ebda 14/5 39.) **V**: Fruſtula 78, 4. A. 90; Latein. Redensarten 78; Varia 80, 6. A. 94; Lanx Satura 85; Synonyma 87, 9. A. 93; Aphorismen zur latein. Stiliſtik, 8. A. 91; Wichtige Geſundheitsregeln, 6. A. 95. **Ue**: Chryſoſtomus, ausgew. Schrift. VIII 84; Feron, Conseils hygiéniques 92. ()

Sepp, J. N. (Pſ. Sepp v. Laßberg, Amort d. Jüngere), ♛, Kirchen♛, Reiſewerke, ✾, Dr. phil., UP. a. D. München, Schönfeldſtr. 1 a. (Tölz 7/8 16.) **V**: Leben Chriſti (wider D. Strauß) 43/46, 2. A. 53/62; La vie de N. S. J.-Christ. 54; Tom. III, 2. A. 61; Heident. u. ſ. Bedeutung f. d. Chriſtent. 53 III; Beitrag zur Geſch. d. Bayeroberlandes 54; Wiſſ. Zurechtſetzung über Controverspunkte i. Leb. Chriſti 56; Markos Botzaris, Tr. 60; Jeruſ. u. d. heil. Land 63 II, 2. A. 73/76; Thaten u. Lehren Jeſu 64; Bayern u. d. neue Aera 65; J. Chriſt, (wider Renan) 66 II; Geſch. d. Apoſtel, 2. A. 76; Denkſchrift in Sachen m. Quieszierung 67; N. architekton. Studien 67; N. Rathausbau zu München 68; Lud. Auguſtus, König v. Bay. 69; Kirchl. Reformentwürfe, Vorlage an das Vatikan. Conzil 70, 2. A.; D. Hebräer-Evangelium 70; Deutſchl. u. d. Vatikan 71, 2. A. 78; Kriegsthaten d. Iſarwinkler 74; Altbayr. Sagenſchatz 76; Görres u. ſ. Zeitgenoſſen 77, 2. A. u. d. T.: Geiſteshelden 96; Staats- und Kirchenzuſtände in Süddeutſchl. 78; Urſprung d. Glasmalereikunſt 78; Meerfahrt nach Tyrus 79; Kaiſ. Friedr. Barbaroſſas Tod u. Grab 79; Bibl. u. profane Wunderthäter

80; Bayerstamm u. s. Ausbreitung, 2. A. 82; Felsenkuppel in Jerusalem, eine Justinianische Sophienkirche (mit B. Sepp) 82; Jägerwirt u. Sendlingerschlacht 82, 2. A. 91; Bay. Bauernkrieg 84; Passionsdrama 85; Kaspar v. Winzer 87; Verunzierung d. Cölner Doms dch fabrikmäß. Portalornamente; Gotik und Renaissane 89; D. Urbewohner Altbay. 90; Krit. Beiträge zum Leben Jesu und z. neutest. Topogr. v. Palästina 90; Religion d. alten Dtschn u. ihr Fortbestand in Volkssagen 2c. 90; Internat. Hochzeits-, Tauf- und Totengebräuche 91; A. Dürers Holzschnitte zu Joh. Offenbarg 93; Denkwürdigkeiten aus dem Bayeroberlande I 92, II. Tausendjähr. Kriegsgesch. v. OBayern 94; Religionsgesch. von Oberbayern 94; Hochwichtige Entdeckgen auf d. II. Palästinareise nebst Ankauf v. Kapharnaum (Kafr Minieh) 95 II; Kriegslieder 95; Slavenkolonien in Altbay. v. kriegsgef. Wenden 97; Deutschland einst u. jetzt; Der Schmied v. Kochel, Dr. 98; Sepp u. Hennberg, Leben Jesu, n. A. 98.

Seraphim, Ernst, ♛, ✉, ✓, Dr. phil., Red. d. „Düna-Ztg." Riga, Herderplatz 1. (Mitau $^{11.23}/_{7}$ 62.) **V**: Aus Kurlands herzogl. Zeit 92; Aus der kurländ. Vergangenheit 93: Gesch. Liv-, Esth- u. Kurlands (mit A. Seraphim) I 95, 2. A. 97, II 96. **H**: Bibl. livl. Gesch. 97/98 II.

Serapion, P. Jos., (k.), Askese, Carmelit, Ex-Gen.-Definitor, Red. d. „Stimmen v. Berge Carmel" bis 97. Graz. (Neurode $^{8}/_{12}$ 16.) **V**: Religionsfreund 75; Skapulierbüchlein 92. ()

Serbe, Herm., H: u. V. d. „Redakteur". Leipzig, Windmühlenstr. 44. ()

Sering, Max, ✉, Dr. rer. polit., o. Prf. der U. und landw. Hochschule. Berlin-Wilmersdorf, Uhlandstr. 79/80. (Barby $^{18}/_{1}$ 57. **V**: Gesch. d. preuß.-deutsch. Eisenzölle 82; Landwirtsch. Konkurrenz Nordamerikas 87; Arbeiter-Ausschüsse in der dtschen Industr. 90; Innere Kolonisat. im östl. Deutschl. 92; Arbeiterfrage u. Kolonisation 92; Sinken der Getreidepreise 94; Vererbung d. ländl. Grundbesitzes im Kgr. Preußen 97/98.

Sering, Wilhelm, Prof. u. Musikdirekt. Hannover. (Finsterwalde $^{26}/_{11}$ 22.) **V**: 129 theoret. u. prakt. musikal. Werke.

Sermage, Richard Graf (Pf. Otto Bernhard), Roman, ☉, Priv. Graz, Brokmangasse 53 B. (Budapest 51.) **V**: Die Verlassenen, R. 89, 2. A. 90; Gesetz u. Ehre 93; Ein Kuß 96; D. goldne Zeitalter 96.

Sermes, Fräul. Carla, (k.), ☉, Schulvorsteherin. Hildesheim. (Lingen $^{13}/_{3}$ 51.) **V**: Muttersegen 90; Notburga, Rel. Sch. 93; Geburtstagsscherz 93; Excelsior, Festsp. 94; Dorothea, Dr. 96; Frieden, Dr. 96.

Sermond, Heinr., (k.), ✉, Kreisschulinsp. Strasburg, Westpr. ($^{15}/_{5}$ 41.) **V**: Handbuch f. d. Turnunterricht 72; Anleitg z. Erteilg d. Zeichenunterrichts i. d. Volksschule 75; Hand-Fibel für d. Schreibleseunterricht 80, 5. A. 88; dass. nach d. analyt. synthet. Lehrmeth. 81; (mit Lettau): Realienbuch für kath. Volksschulen 81, 10. A. 91; Liederbuch für kath. Volksschulen 85; (mit Bartholomäus): Liederbuch f. Volks- u. Mittelschulen 86; Bilder aus d. dtschen u. brandenb.-preuß. Gesch. f. kath. Volksschulen 91; dass. für Schülerinnen 91. ()

Sernau, Robert, ✉, Dr. phil., Gen.-Dir. d. deutschen Privat-Beamt.-Vereins. Red. d. „Privat-Beamten-Zeitg". Magdeburg, Adelheidring 21. ($^{20}/_{3}$ 56.) **V**: Ueber die italien. Nat.-Oekonomen d. 17. u. 18. Jahrhund.; Deutsche Auswanderung.

Sero, s. Joseph Eder.

Servaes, Franz, BP., Kunst♛, ✓, Dr. phil., Kunstkritiker der „N. Fr. Presse". Wien II, Valeriestr. 54. (Cöln a. Rh. $^{17}/_{6}$ 62.) **V**: Die Poetik Gottscheds und der Schweizer 87; Deutsche Lyrik 92; Berl. Kunstfrühling 93; Stickluft, Dr. 96; Goethe am Ausg. d. Jahrh. 97; Gährungen. Aus dem Leben uns. Zeit, R. 98; Präludien, e. Essaybuch 99.

Servus, Herm., ∩, ⅄, Dr. phil., TH.-SchDoz., OLehrer. Charlottenburg, Spandauerstr. 9. (Halle a. S. $^{3}/_{6}$ 58.) **V**: Gesch. des Fernrohrs 85; Planetenbeweggn und -Störungen 85; Aufgabensmlg a. d. Arithm. und Algebra 88/89, 4 Hefte; Mathemat., physik. u. meteorolog. Abhandl. 89; Lehrb. d. analyt. Geometrie d. Ebene 90; Stereometrie u. sphär. Trigonometrie 90/91; J. Lipperhey 91; Lehrb. d. ebenen Trigonometrie 96; Trigonometrisch. Nachschlagebuch 96; Regeln d. Arithm. u. Algebra 96, 97; Die Gefahren des Alkoholgenusses 97; N. Grundlagen der Meteorologie 97; Witterungsprognosen f. d. Jahr 1898 u. 1899. **Ue**: Poinsot, Elemente der Statik 87; Lagrange, Analyt. Mechanik 87.

Serwas, Peter, ✟. Duisburg a. Rh. (Wehr, Rheinl. $^{5}/_{3}$ 48.) **V**: Gesell. Lieder 92; In fröhl. Gesellsch. I, 2. A. 94, II 99.

Sethe, Kurt, Ψ, Dr. phil., UDoz. Berlin W, Kurfürstendamm 234. ()

Settegast, Franz, roman. Ψ, Dr. phil., ao. UP. Leipzig, Elsterstr. 39. (Proskau $^{30}/_{1}$ 52.) **V**: Hartmanns Iwein verglichen mit s. altfranz. Quelle 73. **V**: Hyst. de Jul. Cesar 81. ()

Settegast, Henry, ✓, Dr. phil., o. UP., Dir. des Landw. Inst. Jena. ()

Settegast, Herm., Zootechnik, Betriebslehre, ✓, Freimaurerei, Dr. phil., Prf., GRegR. Berlin NW, Luisenpl. 2. (Königsberg, Preuß. $^{30}/_{4}$ 19.) **V**: Tierzucht 68, 5. A. 88 II; Landwirtsch. u. ihr Betrieb, 3. A. 86; D. Idealismus u. d. deut. Landw.

86; D. deutsche Viehzucht 90; Erlebtes und Erstrebtes 92; D. dtsche Freimaurerei 92, 7. A. 93; Woher — wohin? 95; Was die deut. Freim. noch retten kann 96; Der deut. Freim. Gegenw. u. Zukunft 98.

Seuberlich, Bernhard, PA., 𝒻, Musikkritik. Leipzig, Königstr. 13 II. (Sömmerda 10/11 36.) ()

Seuberlich, Rudolf, ♆, Humor. **Ue**: R. Riga, Marstallstr. 3. (ebda 13/12 41.) **V**: Meine Muse, G. 78; Eine tolle Geschichte, Schw. 80; Wilder Garten, G. 82; Prinz wider Willen, Op.; Balt. Schnurren, G. 94; Compositionen ohne Noten, G. 96. **Ue**: Nekrassow, Wer lebt glückl. in Rußl.? 88.

Seuffert, Bernh., Germanist, Dr. phil., o. UP. Graz, Harrachgasse 1. (Würzburg 23/5 53.) **V**: Maler Müller 77; Legende von d. Pfalzgräfin Genovefa 77; Wielands Abderiten 78. **H**: Deut. LittDenkmale d. 18. u. 19. Jahrh. 81/90; Vierteljahrschr. für Littgesch. 88/93; (m. K. Siegfried) Goethe, Noten z. westöstl. Divan 88; Pfeiffer, Klinger, Faust 90; Goethe, Gute Weiber 95; (m. A. E. Schönbach) Grazer Studien zur deutschen Philologie 95 ff.; Goethe, die Leiden des j. Werther 99.

Seuffert, ErnstAug., ⚖, Dr. jur., o. UP. München, Kochstr. 1 a II. (1/9 29.) **V**: Das gesetzl. Veräußerungsgebot 54. ()

Seuffert, Herm., ⚖, Dr. jur., o. UP., GJustR. Bonn, Coblenzerstr. 104. (Ansbach 28/8 36.) **V**: Reformatio in pejus im neueren, bes. bayr. Strafproz. 61; Faust- u. Forderungspfandgläubiger im Konkurse d. Pfandgebers 61; Schwur- u. Schöffengerichte 73; Erörtergn über die Besetzung d. Schwur- u. Schöffenger. 79; Mittlgen aus d. Entwurf e. ital. StrafGB 87; Die StrafGGebng im Deut. Reiche 93. ()

Seuffert, Lothar, ⚖, Dr. jur., o. UP. München, Kochstr. 1 a. (Würzburg 15/6 43.) **V**: Lehre von der Ratihabition der Rechtsgesch. 68; Autorrecht an litt. Erzeugnissen 74; ZPO. 77, 6. A. 94; Komment. z. ZPO. 79, 7. A. 95; Oblig-Verträge 81; Gesch. u. Dogmatik d. deut. Konkursrechts 88; D. allg. Grundsätze d. Obligationenrechts im Entwurfe e. BGB. 89; Deut. Konkursprozeßrecht in Bindings system. Handbuch d. deutschen Rechtswissensch. 99.

Seyboth, Adolph, Dr. phil., Direkt. des Hohenlohe-Museums. Straßburg i. E., Zabernring 32. (ebda 30/8 48.) **V**: Essai hist. sur l'organisation du service des incendies etc. 83; Costumes Strasbourgeois 80/81 II; Das alte Straßburg 90; Strasbourg historique et pittoresque 94. ()

Seydel, Max v. (Pf. M. Schlierbach), ⚖, ♆, Dr. jur., GehR., o. UP. München, Leopoldstr. 37. (Germersheim 7/9 16.) **V**: Ged. 72; N. Ged. 80; Commentar z. Verfassungsurk. für d. deut. Reich 73, 2. A. 97; Grundzüge e. allg. Staatslehre 73; Bayer. Staatsrecht 84/94 VII, 2. A. 96 III; Staatsrechtl. u. polit. Abhdlg. 93. **Ue**: Lucretius 81.

Seydlitz, Reinhard Frhr. v., PA., Roman, 𝒻, ◍. Pähl, OBayern. (Berlin 20/10 50.) **V**: Rosa-Congreß, R. 91; Goldfliege 91; Orientfahrt d. Ritter A. v. Harff 90; Kastl vom Hollerbräu 93, 2. A. 95; In Licht und Sonne 97.

Seyerlen, Rud., ✝, ⁂, D., Dr. phil., o. UP. Jena, Johannisstr. 6. (Stuttgart 18/11 31.) **V**: Entstehung u. erste Schicksale der Christengem. in Rom 74; Festpredigt zur Sedanfeier 74; Bedeutung u. Aufgabe d. Predigt d. Gegenwart 76; F. Rohmers Wiss. v. Menschen 85 II; Rede z. Gedächtnis Kaisers Friedr. 88; F. Rohmers Leben und wissensch. Entwicklungsgang 92 II; Beziehungen zw. abendl. u. morgenl. Wiss. m. Rücksicht auf Salomon Ibn Gebirol 99. **H**: J. C. Bluntschli, Denkwürdiges 84 III.

Seyfarth, Heinr. Otto Walther, ✝, ⁂, Dr. phil., Pfarrer u. Zuchthausgeistlich. Herbsleben i. Thüringen. (ZellaSt.Bl. 26/10 63.) **V**: Louis de la Forge u. s. Stellung im Occasionalismus 87; J. B. Bossuet, Monographie u. Predigten 93; Werberufe f. d. Arb. d. innern Mission 94; Hinter eisernen Gittern, Zuchthausstudien 97. ()

Seyferth, Em., **H**: u. Verl. d. „Leipz. Ill. Schuhm.-Zeitg." Leipzig, Südstr. 30. (Großröhrsdorf in S. 25/8 47.) **V**: Ill. Lehrbuch der praktischen Fußbekleidungskunst 81.

Seyffert, FrauAnna (Pf. L. Hilliger, A. von Trystedt), Roman, Nov. Berlin W, Culmstr. 30 IV.

Seyffert, Herm. (Pf. Stultus, Ferdin. Klinger), Red., Hum., Roman, ☉, Nov., 𝒻, **Ue**: FEIS. Berlin W, Culmstr. 30 IV. (Halberstadt 2/7 60.) **V**: Volkslieder i. pantom. Vorführung 93 II; Dromen und Opern mit verfrühten Schlüssen 93; Hagenbeck-Pascha mit s. afrikan. Zwergen 93; Faust-Parodie 93; Lexik. d. Ausreden 94; Drei Artikel aus d. Arizona-Kicker 94; Hannibal, Trag. 95; D. schwarze Rose, Sch. 96; Der gefesselte Prometheus, Schw. 97; Der Kolibri, Schw. 97. ()

Seyler, Gust. A., ♕, Heraldik, KanzleiR., Biblioth. u. Lekt. i. Minist. f. Handel u. Gew. Berlin SW, Gneisenaustr. 99. (Willmars 19/3 46.) **V**: Gesch. d. Heraldik 85/89; Gesch. der Siegel 94. ()

Seyppel, C. M., Humor, ☕. Düsseldorf, Adlerstraße 77. (ebda 28/7 47.) **V**: § 11 81; Vom Storchnest bis z. Schule 81; Schlau, schläuer, am schläuesten, 5. A. 82; Er, Sie, Es 83, 6. A. 85; Plagen, Hum., 3. A. 84; Mein Buch 84; Schmidt u. Smith i. Lüderitzland, 3. A. 85; Altägypt. Liebeswerbg 85; Dtsche Märchen m. Bildern 87; Rajadar u. Hellmischu 89; Geh. Tagebuch

von Christ. Columbus 90; Eine Lanze für den heiligen Rock in Trier 91.

Seyffel d'Aix, Camilla Gräfin von, (Pf. C. Cressieux), Roman, Priv. Graz, Grazbachgasse 46. **V:** Highlife, R. 72; Kunstreiter 73; Schein u. Wahrheit, R. 96. ()

Seyth, Adyr, s. Ida Thies.

Sherwood, Clarence, Dr. phil. Berlin W, Eislebenerstr. 6. (Dresden 4/7 63.) **V:** (mit Raida) Ihr Pate, Schw. nach dem Engl.: Bearbeitungen der Erz. Boccaccios von Ghismonda u. Guiscardo 92. **Ue:** Anthony Hope, Der Gefangene von Zenda 98; derf., Phroso 98.

Sicha, Anton, DOeSchG., Red. d. „Zeitschr. d. Allg. Oest. Apothek. Ver." Wien IX/2, Spitalgasse 31. (*)

Sichart v. Sichartshof, Frl. Sophie, DSch., ♆, Chanoinesse i. Kloster Wennigsen, Hannover. Hameln, Klütstr. 2. (Hannover 7/7 32.) **V:** Ged. 96; Mondveilchen, G. 97; Märchen u. Sagen a. d. Altmark 97, 2. A. 98; Passionsblumen, G. 00.

Sicherer, Herm. v., ⚒, Dr. jur., o. UP., GehR. München, Königinstr. 11. (Eichstätt 14/9 39.) **V:** Genossenschaftsgesetzgbg i. Dtschl. 72; Staat u. Kirche in Bay. 74; Ueb. Eherecht u. Ehegerichtsbarkeit in Bay. 75; Personenstand u. Eheschließg in Deutschl. 79. ()

Sickel, Theod. Ritt. v., Paläogr., Dr. phil. u. jur., o. UP. i. P., Sekt. Chef, Dir. d. Istituto Austriaco di studii storici. Rom, Via della Croce 74. (Aken 18/12 26.) **V:** Monum. graph. medii aevi, Schrifttafeln u. Texte 59/82; Beiträge zur Diplomatik 61 ff. IX; Acta regum et imperat. Karolinorum digesta et enarrata 67 II; Z. Gesch. d. Concils v. Trient 70 II; Kaiserurkunden in d. Schweiz 77; Kaiserurkunden in Abb. (mit Sybel) 80 f.; Privil. Ottos I. für die röm. Kirche v. Jahre 962 83; Liber diurnus Roman. pontif. und Prolegomena I u. II zum L. d. 89; Die Urkunden d. deutschen Könige und Kaiser (Konrad I. bis Otto III.) II 82/93; Diplomi imp. e reali delle cancellerie d'-Italia (Forts. m. Text von S. u. Cipolla) I 92; Röm. Berichte (über die Vatican. Akten d. Concils von Trient 95/99 III.

Sickenberger, Herm., (k.), ♛, ⁂, RLehr. Landt. Abg. München, Galeriestr. 22. (Weiherhammer, B. 11/5 51.) **V:** Atom od. Substanz 86; D. Schöpfung und ihre Urkunde 86; D. Mensch u. s. Gesch. 87; Leitfaden d. Alt. Gesch. f. Mittelsch.; Deutsche Gesch. f. Schule und Haus, MA. 95. ()

Sickenberger, Fräul. Therese (Pf. Th. Singolt), ♆, Skizzen, **Ue:** FEI. München, Schubertstr. 5. (Weiherhammer 24/1

Siddy, s. Siddy Eisenschitz. [53.)

Siebeck, Herm., ⁂, Dr. ph., o. UP., GHofR. Gießen, Wilhelmstr. 10. (Eisleben 28/9 42.) **V:** Untersuchgen z. Philos. d. Griechen 73, 2. A. 88; Wesen ästhet. Anschauung 75; Ueber Bewußtsein als Schranke d. Naturerkenntnis 79; Geschichte d. Psychologie 80; Wesen u. Zweck d. wissensch. Studiums 83; Beiträge z. Entstehungsgesch. d. neueren Psychologie 91; Ueber d. Lehre vom genet. Fortschritte der Menschheit 92; Lehrbuch d. Religionsphilosophie 93; Aristoteles 99.

Siebenlist, Aug., Aesth., Litt. ♛, ⁂, /, **Ue:** GLU, Dr. phil. Wien VIII, Auerspergstr. 5. (Karlburg 28/8 49.) **V:** Zwei Seelenanatomen 77; Schopenhauers Philos. d. Tragödie 80; Beitr. z. trag. Litt. Gesch. 84; Madách, Des Menschen Tragödie, einführende Worte 92. **Ue:** Kossuth, Werke 81 f., III.

Siebenlist, Jos., DOeSchG., PA., CC., Journ., Sozialpol., ♛, **Ue:** UFSp. Wien VII, Kaiserstr. 6. (Preßburg 9/2 49.) **V:** Aelt. Schwester, Vst.; Zwei vom Brettel, Vst. **Ue:** Madách, Tragödie d. Menschen.

Siebenmann, Friedr., Otologie, Laryngologie, Dr. med. u. chir., ao. UP. Basel, Bernoullistr. 8. (Uerkheim 22/5 52.) **V:** Fadenpilze Aspergillus und Eurotium 82; Schimmelmycosen des menschl. Ohres 87; Corrosionsanatomie d. knöch. Labyrinthes des menschl. Ohres 90; Die Blutgefäße im Labyrinthe des menschl. Ohres 94; Die centrale Acusticusbahn u. ihre Schädigung durch Geschwülste der Vierhügel 97; Anatomie d. Mittelohres u. d. Labyrinthes (in v. Bardelebens Handb. d. Anatomie) 98. ()

Sieberg, Josef, (k.), ♆, /. Mülheim a. Rh., Freiheitsstr. 22. (ebda 27/4 51.) ()

Siebert, Alfred, BP., Sport, Red. des „Sporn" u. d. „Sportwelt". Berlin SW, Lindenstr. 94. (Potsdam 8/10 62.)

Siebert, Rudolf, ⚒, Sozial-Pol., Krit., Kultur ♛ u. Volkskde, /. Frankfurt a. M. Gutleutstr. 31. (Soborten i. Böhm. 14/6 70.)

Siebert, Theodor (Pf. Kallinikos), Athletische Sports, Brauereibes. Alsleben a. S. (Weißenfels a. S. 25/10 66.) **V:** Katechismus d. Athletik 98. ()

Siebs, Theod., Germanist, Dr. phil., ao. Prof. Greifswald, Stephanistr. 8. (Bremen 26/8 62.) **V:** Altfries. Vokalismus 85; Assibilierung d. fries. Palatalen 87; Z. Gesch. engl.-fries. Sprache I 89; Gesch. d. fries. Sprache u. Litt. in Pauls Grundriß d. germ. Phil. 90; Altfries. Gerichtsverf. (mit Heck) 94; Westfries. Studien 95; Gesch. der fries. Sprache, 2. A. 98; Flurnamen 95; Dtsche Bühnenaussprache 98; Sylter Lustspiele 98; Grundzüge der Bühnenaussprache 00.

Siecke, Frl. Hedwig (Pf. H. Lindendorf), Nov., Erz. Dresden, Lindenaustr. 37. (Rohrlack b. Wildberg 3/6 47.)

Siedler, Frl. Johanna, Jugendschriften, ⚒. Berlin S, Grimmstr. 32. (Neustettin 17/2 35.) **V:** Miranda, Erz. u. Nov. 60, 2. A. 62; Heideblum. 61, neubearb. 95; Epheu-

ranken 62; Festblumen 70; History of English Literature 82, 6. A. 95; Sedan, Festsp. 80; Hänsel u. Gretel, Märchen-Dichtung 83, 11. A. 93; Dtsche Jahr 84; Readings from the best English Authors 88; Schneekönigin, Märchen-Dichtung 85, 4. A. 93; Bethlehem, Dichtg 89; Deutsches Haus im großen Kriege, Sedanfestsp. 90, 2. A. 95; Germanias Huldigung, D. 91; Königin Luise, D. 91; Seeröslein, D. 94; Gruß d. Städte, D. 94; Barbarossa u. sein Knappe, Sedanfestsp. 95; Des Kaisers Ahnfrau, D. 95; Unsr. Wilh., D. 96; Wilh. der Gr., D., 4. A. 97; D. Geigerlein, D. 98; D. Bremer Stadtmusikant., D. 98; D. heil. Nacht, D. 98; Frühling i. Winter, D. 99; Prinz Waldmeister, D. 99.

Siedmogrodzka, Fräul. Henriette v., DSch. Berlin SW, Friedrichstraße 3. (Cüstrin.) **V:** Aus dem Leben 86; D. feindlichen Brüder; Das Kind der Tänzerin; Anna Marie, Erz.; Regina das Schweizermaidle; Gertrud, Erz. *

Sieffert, Friedr. Anton Emil, ✝, Dr. phl., o. UP. Bonn, Schumannstr. 10. (Königsberg $^{24}/_{12}$ 43.) **V:** Nonnulla ad apocryphi libri Henochi originem etc. 67; Galatien u. s. ersten Christengemeinden 71; Handb. zum Brief an die Galater 80|86, 99; Fr. L. Sieffert 81; Ueb. d. soz. Gegensatz im N. T. 89; Die neuesten theolog. Forschungen über Buße u. Glaube 96.

Siefken, Elimar, 🏛, Landwirt. Jade, Großh. Oldenburg. (ebda $^{4}/_{2}$ 70.)

Sieg, Friedr., s. Siegfr. Kaiser.

Siegel, Anna, s. A. Löhn-S.

Siegel, Josef (Pf. Geisel), (k.), Red. a. „Els. Kurier". Colmar i. Els., Stanislausstr. 11. (Lipsheim $^{25}/_{10}$ 72.) ()

Siegemund, Richard, Nov., ✎, 🏛, 📖, 🖃, Dr. phil., Bürgersch.-Dir. Dresden, Niederwaldstr. 31 II. (Niederhermsdorf $^{21}/_{8}$ 62.) **V:** Märzveilchen, N. 85; Turmgut u. Försterhaus, Dorfgesch. 86; A. junger Kraft, Anthol. 87; A. H. Franckes Stellg z. weibl. Erziehung 89; Deutsch-nat. Volkskal. 92, 93, 94; Weihnachtsbuch f. deutsche Frauen u. Jungfrauen 93, 2. A. 95; Die individ. u. soz. Aufgabe der Erziehung u. die Pädagogik d. Sozialdemokratie 96; Aus Weimars Blütezeit, Erz. 96; E. deutsches Dichterleben, Erz. 97; A. der Jugendzeit 98; Land- u. Volksbilder a. d. Kgreich Sachs. 99.

Siegen, Karl, Litt.♛, Dr. phil., Prf. Leipzig, Schreberstr. 16. (Weimar $^{12}/_{9}$51.) **V:** Lorbeerkränze 71; Rosalinde, Dr. 72; Thür. Johannisfeier 78; H. v. Kleist u. d. zerbrochene Krug 79; D. Chronist 85; D. Redakteur 91. **H:** Kleist, ausgew. Dramen 78; Gottesminnelied 79; Sachs, Wittenberg. Nachtigall 83; Käthchen v. Heilbronn 90, 2. A. 98; Kleists stl. Werke 95; Chamissos s. W. 95; Gaudys poetische und prosa. Werke 96; Immermann, Oberhof 96.

Sieger, Robert, 🌐, UDoz., Prf. a. d. Export-Akademie, Dr. phil., Red. d. „Geogr. Jahresber. über Oesterreich". Wien I, Wollzeile 12. (ebda $^{8}/_{3}$ 64.)

Siegert, Geo, ☉, Dr. phil., Prf. a. D. München, Gabelsbergerstr. 31. (Weißenohe $^{29}/_{2}$ 36.) **V:** Klytämnestra, Tr. 71, 3. A. 86; Graf v. Provence, L. 73; Epigramme e. Malcontenten 78; Kriemhild, Tr. 88 II. ()

Siegert, Gustav, VB., pädagog. Pathol., Lehrer. Leipzig-Reudnitz, Karolastr. 14 I. (Satzung $^{12}/_{4}$ 60.) **V:** Problemat. Kindesnaturen 90; Periodicität in d. Entwickelung d. Kindesnatur 91; Bilder aus d. Heimatsgesch. 91; Problem d. Kinderselbstmorde 93. ()

Siegfried, s. Siegfr. Löwy.

Siegfried, s. Max Schütte.

Siegfried, Karl, ✝, alttestamentl. Wissensch., D., Dr. phil., o. UP., G. Kirchen-R. Jena, Weimar-Geraer Bahnhofstr. 12. (Magdeburg $^{22}/_{1}$ 30.) **V:** Philo v. Alexandria a. Ausleger d. A. T. 75; Grammatik d. neuhebr. Spr. 84; (mit H. Gelzer Eusebii canonum epitome ex Dionysii Telmaharensis chronico petita 81; (mit B. Stade) Hebr. Wörterbuch 93; Prediger u. Hoheslied, übers. u. erkl. 98. **H:** (mit Seuffert) Goethe; Noten z. westöstl. Divan 89; C. Kayser, Buch v. d. Erkenntnis d. Wahrheit aus d. syr. Grundtext ins Dtsche 93; The book of Job 93.

Siegfried, R., VB., Wahlreform, Börsenwes., Effektenrecht. Königsberg i. Pr., franz. Schulplatz links. (Münster, W. $^{8}/_{3}$ 45.) **V:** D. Börse u. d. Börsengeschäfte, (I. Teil v. Salings Börsenpapieren) 74, 6. A. 92; Die Rechte d. Aktionäre 84; Allg. Münz-, Maß- u. Gewichtstab., 2. A. 87; E. Votum z. Württ. Verf.-Ref. 98; Die Proportionalwahl, 2. A. 98; Ein Mahnwort zur Statistik der preuß. Landtagswahlen von 1898 99.

Siegfried, Walther, s. Karl Weiser.

Siegfried, Walther, Roman. Partenkirchen, Bay. (Zofingen, Schwz.) **V:** Tino Moralt, Künstler-R. 90; Fermont 93; Um der Heimat willen, R. 97; Gritli Brunnenmeister, R. 99.

Sieglerschmidt, Hermann, 🌐, 🏛, Dr. phil., Prof. a. d. Haupt-Cadetten-Anstalt. Berlin-Großlichterfelde, Steinäckerstr. 24. (Wald b. Solingen $^{12}/_{5}$ 49.) **V:** D. Polar-Regionen, in Mitt. d. Geogr. Ges. Hamburg 80|81; Aus Licht u. Leben, G. 99. *

Sieglin, W., Dr. phil., histor. 🌐, o. ö. UP., Dir. d. Kgl. Seminars f. histor. Geogr. Berlin W, Kleiststr. 26. (Stuttgart $^{19}/_{4}$ 55.) **V:** Chronologie d. Belagerung von Sagunt 78; Fragm. d. L. Coelius Antipater 79; Karte der Entwicklung des röm. Reichs 85; Atlas Antiquus 93; Atlas zur

Gesch. von Italien im Altert. 96; Schulatlas z. Gesch. d. Altertums 99.

Siegmar, Jos., s. Jos. Dackweiler.

Siegmund, Ferd., pop. Naturwissensch., Red. Linz a. D., Landstr. 21. (Reichenberg 7/10 29.) **V**: Ged. 65, 3. A. 89; Illustr. Naturgesch. der drei Reiche 73; Untergegangene Welten 77; Sternenwelt 79.

Siemenroth, Reinhold, Dir. u. verantw. Redakt. d. „Dtschen Reichsanz." u. „Kgl. Preuß. Staatsanz." Berlin W, Wilhelmstr. 32. ()

Siemens, Hermann, s. Maria Reichartz.

Siemon, Carl, ☉, Epos, Litt. ♛, Lehrer. Demerthin, Brandenburg. (Wittbrietzen 14/12 67.) ()

Siems, August, Roman, Ballet, Pantomime, Hess. Hofballetmeist. Obernigk. Schles. (Breslau 26/11 46.) **V**: Kriegers Heimkehr, Ballet 71; Im Reiche d. Blumen, B. 73; Harlekins Abenteuer, B. 74; Der Sterne Zauber, B. 75; D. Wundernacht, B. 76; D. Rattenfänger v. Hameln, Pantom. 79; Tausend u. eine Nacht, P. 79; Xenia, P. 81; Die lustigen Heidelberger, P. 83; Die Touristen, Pant. 85; Deutsche Turner, P. 87; Japan, P. 87; Circusmädchen, R. 90, 2. A. 91; Bade-Saison, B. 91; Rembrandts Geburtstag, P. 92; Künstlerfest, P. 93; Bühnenkünstlerinnen, R. 94; Lustige Blätter, B.-P. 95; Im Riesengebirge, P. 97. ()

Sieper, E., engl. Ψ, Dr. phil., UDoz. München. **H**: Les Échecs amoureux 99. (*)

Siepmann, Otto, mod. Sprachen und Litt., Clifton College. Clifton-Bristol, England, Percival House. (Waldbröl b. Cöln 9/5 61.) **V**: The Intuitive French Reader 92; Erhebung Preußens geg. Napoleon 1813 94; A public School German Primer 96, 4. A. 99; Engl. Schulausgabe v. Daudet's Tartarin de Tarascon 99; Wildenbruch, Das Edle Blut 99. **H**: Siepmanns French Series; Siepm. German Series.

Sierakowski, Carl v., Ψ, ✉, Milit. Humor., Tierschutz 2c. Berlin N, Müllerstr. 160. (Coblenz a. Rh. 8/5 45.) **V**: Erinnerungen eines Schwerverwundeten von 66; Reise durch Elsaß-Lothringen; Wolloch, Erz.; Milit. Humoresken 96.

Sierk, Arthur, s. Phil. Kreis.

Sierke, Eug., PA., BP., Politik, dramaturg. Essay, Dr. phil., Chefred. d. „Braunschw. Landes Z." Braunschweig, Leisewitzstr. 7. (Saalfeld, OPr. 2/9 55.) **V**: Lessing a. angeh. Dramatiker 69; Schwärmer u. Schwindler 74, Krit. Streifzüge 81. ()

Sieß, Frau Anna, DSch., ♕, ✎, Apothekers Ww. Hamburg, Wandsbeckerchaussee 31. (Berlin 5/8 54.)

Sievers, Bernh., (k.), ✝, Domvikar. Hildesheim. (Adlum 4/9 60.) **V**: Regel d. h. Augustinus in symbol. Bildern dargest. a. d. Chorstühl. z. Grauhof a. Harz 93; Bernwardsbuch 94.

Sievers, Eduard, german. Ψ, Dr. phil., o. UP. Leipzig-Gohlis, Turnerstr. 26. (Lippoldsberg 25/11 50.) **V**: resp. **H**: Tatian 72, 2. A. 92; Hildebrandslied, Merseburger Zaubersprüche u. das fränk. Taufgelöbnis 72; Paradigmen z. dtschn Grammatik 74; Murbacher Hymnen 74; Heliand u. d. angelsächs. Genesis 75; Grundzüge d. Lautphysiol. 76, 2. A. u. d. T.: Grundzüge der Phonetik 81, 4. A. 94; Z. Accent- u. Lautlehre der germ. Sprachen 78; Heliand 78; Althochd. Glossen (m. E. Steinmeyer) 79/98; Angelsächs. Grammatik, 3. A. 98; Proben e. metr. Herstellung d. Eddalieder 85; Tübinger Bruchstücke d. ält. Frostuthingslög 86; Oxforder Benediktinerregel 87; Altgerm. Metrik 93; Abriß der angelsächs. Gramm. 95, 2. A. 99. **H**: A. v. Keller, Verz. altd. Hdschriften 90; Beitr. z. Gesch. d. deut. Sprache u. Litt. (mit Paul und Braune) 91 ff.

Sievers, Otto, s. Moritz Findling.

Sievers, Wilh., ◉, Dr. phil., ao. UP. Gießen, Marburgerstr. 14. (Hamburg 3/12 60.) **V**: Ueber die Abhängigkeit d. Konfessionsverteilg in Südwestdeutschld von den früheren Territorialgrenzen 93; Reise i. d. Sierra Nevada de S. Marta 87; Cordillere v. Merida 88; Venezuela 88; Afrika 91; Asien 92; Amerika 93; Australien 95; Zweite Reise in Venezuela 96.

Sieverts, Detlev Heinr. Christ., Humor (platt- u. hochd.), Stadtkassier. Burg auf Fehmarn. (Lutjenburg 25/5 33.)

Siewert, Franz, ✓, ✉, Dr. phil., Sekretär der Handelskammer. Lübeck. (Königsberg 3/6 59.) **V**: Kapitalist. Ausbeute d. dtschen Seefischerei 85; Arbeiterschutzgesetz 91; D. dtsche Handel nach d. nord. Reiche 2c. 92; D. Export nach Rußland aus dem Bez. d. Handelskammer z. Halberstadt; D. Notlage d. dtschen Rübenzuckerindustrie 94; Akten u. Gesch. d. Lübecker Rigafahrer-Comp. 97; D. Hans. Handelsbeziehgen im 16. u. 17. Jahrh. zu Spanien u. Portugal 97; Der Elbe-Moldau-Donau-Kanal als Transitstraße des west-östl. Handels 98. ()

Sigfried, Gerhardt, s. K. Weitbrecht.

Sigismund, Reinhold, humorist. Erz., Dr. med., prakt. Arzt. Schwarzburg, Villa Trippstein. (ebda 18/11 34.) **V**: Thüringer Waldblüten, G. 72; Die Aromata in ihrer Bedeutung f. Religion, Sitten, Gebräuche, Handel u. Geogr. d. Altertums 84; Beiträge in das Shakespeare-Jahrb. 81, 82, 83, 84, 85; Achtziger Jahre; Der Streit um den heiligen Esel, kom. Epos; Thüring. Rollwagenbüchlein; Waldlieder, Andenken an das Schwarzathal. *

Sigl, Johann Bapt., Dr. jur., Beſ. u. H: d. „Bayr. Vaterland". München, Damenſtiftsgaſſe 16. (Aſcholtshauſen 28/3 39.) ()

Siking, Franz, Germaniſt, ⊙, ♆, Roman. Mannheim, H 8 III. V: Roſe v. Urach 82, 2. A. 84; Nordlands Königstochter 83; Saul und David, Oratorium; Alb. Magnus u. Gerh. v. Riehl 89; Kaiſer Friedrich I., Sch. 93; Beatrice, Tr. 94. ()

Sikloſy, Joſef, ✓, Erz. Pau, Südfrankr., Pyren., 13 Place Gramont. (Peſt 24/2 54.) V: Schienen u. Rad. Skizze 82; Eiſenbahngeſchichten 86; Genrebilder 89; Radfahrer- 93, Londoner- 95, N. Radler-Geſch. 98; Auf Stahl- u. Eiſenrad, Hum. 98.

Siladoſi, ſ. Otto Hach.

Silberer, Viktor, Sport, Aeronautik, Red. d. „Allg. Sportztg". Wien I, Annagaſſe 3. (ebda 23/10 46.) V: Sportbücher. ()

Silbergleit, Richard, 🖃, AR., Red. d. „Berliner Finanz- u. Handelsztg." Berlin SW, Yorkſtr. 65. (Gleiwitz 29/6 52.) V: Aus d. Eheleben e. Biſchofs 84. ()

Silbermann, Joſef (Pſ. J. Sabin), SchG., 🖃, Politik, Dr. phil., Generalſekr., Red. d. „Mitt. für weibl. Angeſtellte". Berlin SO, Kaiſer Franz Grenadier-Pl. 3. (Trzebinia 22/2 63.) V: 12 Jahre dtſch. Parteikämpfe (1881—1892) 92; D. Sprache d. Preſſe u. d. Parlaments 93; Frau im Handel u. Gewerbe (m. Jul. Meyer) 95; Kaufm. Unterrichtsanſtalten für weibl. Angeſtellte 98.

Silbernagl, Iſidor, (k.), Kirchenrecht, Kirchen♛, D., Dr. phil., o. UP. München, Türkenſtr. 40 I r. (Landshut 12/10 31.) V: Albrecht IV., d. Weiſe 57; Die Eidesentbindung nach d. kanon. Recht 60; Eherecht der griech. Kirche 62; Verf. u. gegenw. Beſtand ſämtl. Kirchen d. Orients 65; Joh. Trithemius, 2. A. 85; Verfaſſg u. Verwaltg ſtl. Religionsgenoſſenſchaften i. Bay., 4. A. 00; Buddhismus 91. ()

Silberſtein, Auguſt, CP., Erz., ♆, Dr. phil., H: d. „Vogl-Silberſt.-Kal." Wien I, Naglergaſſe 29. (Ofen 1/7 27.) V: Trutznachtigall, Lieder 59, 3. A. 70; Dorfſchwalben aus Oeſterr., Erz. 62; Herkules Schwach, hum. R. 63; Lieder 64; Alpenroſe v. Iſchl., Erz. 66, 3. A. 70; Land u. Leute im Naßwald 68; Hallodri, Erz. 68; Glänzende Bahnen, R. 72, 2. A. 75; Kaiſerſtadt am Donauſtrand 73; Deutſche Hochlandsgeſch. 75; Denkſäulen i. Gebiet d. Kultur u. Litt. 78; Büchlein Klinginsland, 3. A. 96; Dorfſchwalben, friſcher Flug 80; Hochlandsgeſchichten 81; Roſenzauberin, Erz. Ged. 85; Mein Herz in Liedern, 6. A. 89; Frau Sorge, März.-Dichtg. 86; Landläuf. Geſch. 86; N. Hochlandsgeſch. 88; Dorfmuſik, heit. Geſch. 92; Schmeltzl's Lobſpruch der Stadt Wien 92; Die vom Dorf 95; Verwandelte Ahasver i. Peterskell. z. Salzburg 99. ()

Silberſtein, Joachim, Gutsbeſitzer, Warſchau, Marszalkowska 99. (Berdyczew 27/9 45.) V: Der Dorn 86; Das Hebräiſche in den ſlav. Sprachen 86; Der Weihnachtsbaum 98; Codex der Ethik des Judentums 98. ()

Silberſtein, Leo, ⚷, Naturw., prakt. Arzt, dirig. Arzt d. Blankenhainer Sanatoriums für Hals- u. Bruſtkranke. Blankenhain, Thür. (Treptow 12/10 63.)

Silberſtein, Leo (Pſ. Leo Gilbert), BP., ❁, wiſſ. ✓, Ing. Charlottenburg, Goetheſtr. 28/29. ()

Silberſtein, Ludw. (Pſ. Ludw. Stein), ⊙, Roman, ✓, Ue: R. Allenſtein, Markt 7. (Frankfurt a. O. 17/3 63.) MitV: Fürſtin Tarakanow, R. 86; Moskau in Flammen, R. 87; Schlinge d. Schickſals, Dr. 87; Fürſten d. Börſe, R. 92.

Silberſtein, Michael, ✝, ℙ, ♛, Dr. phil, Rabbiner. Wiesbaden, Albrechtſtr. 5 I. (Witzenhauſen 21/11 34.) V: Gelegenheitspredigten 70; Friedensfeier 71; M. Mendelsſohn 72; Die ſociale Frage u. d. moſaiſche Geſetzgebg 73; Unſ. Allianz 84; Ein Jünger M. Mendelsſohns 86; D. Helden ſind gefallen 88; Leitfaden f. d. israel. Religionsunterr. 89; G. Rießer 89; Einleitende Ideen zur Geſch. der Juden 91; W. Breidenbach und die Aufhebung des Leibzolls 91; Z. Aufhebung des Leibzolls in Naſſau 91; Die israel. Religionsſchule i. ihrer geſch. Entwickelung 92.

Sileſius, Gerth, ſ. Vollhardt-Wittich.

Silling, Frl. Marie Eliſe. Dresden, Strehlenerſtr. 55. (Stettin 22/12 45.) V: Familie Schrötter 89/92; Lotte 92; Sie lebt, R. 95, 2. A. 96; Heimgekommen, Kom. 99.

Silvanus, T., ſ. Lutz Korodi.

Silvaticus, ſ. Meyer Friedeberg.

Simar, Hub. Theoph., (k.), D., päpſtl. Hausprälat, Erzbiſchof von Cöln. (Eupen 14/12 35.) V: Theologie des heil. Paulus 64, 2. A. 83; Lehrb. d. Moraltheologie 67, 3. A. 93; Gewiſſen- u. Gewiſſensfreiheit 74; Aberglauben 77, 3. A. 94; Lehrb. d. Dogmatik 79/81, 4. A. 99; Lehre v. Weſen d. Gewiſſens i. d. Scholaſtik d. 13. Jahrhunderts I 85.

Simath, Amadeus, Red. Mitgl. d. „Bote f. Tirol u. Vorarlberg" u. d. „Innsbruck. Nachrichten". Innsbruck, Sillgaſſe 5. (Trient 25/8 65.) ()

Siméon, Pierre, ⚖, Dr. jur., Landrichter. Landsberg a. W. (Berlin 7/7 67.) V: Weſen des befriſteten Rechtsgeſchäfts 89; Geſetze über das Notariat 91; Preuß. Gerichtskoſtengeſetz 95, 3. A. 00; Gebührenordnung f. Notare 95; Vorſchrift f. d. preuß. Gerichtsvollzieher, 3. A. 96; Die Reichsgrundbuch O. 97, 2. A. 00; Recht u. Rechtsgang im Deutſchen Reich 98 f.; Ausf.-Geſ. z. BGB. 99.

Simmersbach, Franz, ⚒, Berg-Ing. Bochum, Mühlenstr. 40. (11|1 41.) **V**: Gesch. d. Saline u. d. Bades Rothenfelde 72; Gesch. d. deut. Salinenwesens 79; Gesch. d. Siegerländer Bergbaus 81; Cokofabrikation im Oberbergamtsbezirk Dortmund 87. ()

Simon, Andreas, landw. Red. d. „Ill. Staats-Zeitg". Chicago, 87 Baxterstr. (Schleusingen 7|6 45.) **V**: Chicago, Gesch. u. Beschreibg der Parks, Friedhöfe u. Boulevards Chicagos 93, 2. A. 94; Histor. Skizzen des alten St. Virginien; Whatcom County im Staate Washington 97. ()

Simon, Eduard, PA., Chefredakt. des „Darmst. Tägl. Anzeig." Darmstadt, Grafenstr. 33. (Linz a. R. 16|6 39.)

Simon, Ferd., Handelswiss., ✉, ger. Bücherrevisor. Berlin O, A. d. Michaelsbrücke 1. (Magdeburg 12|11 48.) **V**: Gründl. Unterweisg in dopp. Buchführg 75, 92, in einf. Buchführung, Correspondenz u. Calkulation 78, 94, im kaufmänn. Rechnen 88; Kaufm. Univ.-Bibl. VI; Briefl. Unterr. in der Handelswiss. 70, 92; Gründl. Unterw. i. d. deut. Sprache 92; Bankier u. s. Kundschaft 92. ()

Simon, Heinrich (Pf.H.Osmin), 𝄞, Musik, Dr. phil., Kgl. Biblioth. Berlin W, Schaperstr. 37. (ebda 4|5 58.) **V**: D. harmon. Reihe 86; Kl. Musiklex. v. Kalauer 92, 3. A. 96; Musik u. Musiker i. Lichte d. Humors u. d. Satire 99. **H**: Friedr. d. Große über d. deut. Litt. 86; R. Schumann, Ges. Schriften 88, 89. **Ue**: Mark Twain, Skizz. 84; C. F. Gauß, Unters. üb. d. unendl. Reihe 88.

Simon, Naphthali, s. Isaac Hirsch.

Simon, Paul, ♀, Dr. jur., Verl. und Red. Leipzig, Nürnbergerstr. (Königsberg, Pr. 23|1 57.)

Simon, Theodor, ✝, ⁂, Lic. theol., Dr. phil., Schloßpfr. Cottbus, Gymnasialstr. 15. (Fambach, Kr. Schmalkalden 11|8 60.) **V**: Darstellg d. Seinslehre Lotzes in ihr. Verh. zu d. Herbarts 93; Leib u. Seele bei Fechner und Lotze 94; Schopenhauer nach Charakter u. Stellung zum Christent. 94; Die Psychol. des Apostels Paulus 97; Gottesgeist u. Menschengeist bei Paulus 99.

Simon, Ulr. Rud., Gg., PA., ChefRed. d. „Zwickauer Tagbl. u. Anz." Zwickau, Sachsen, Schloßstr. 26. (Neumarkt, Schles. 4|7 65.)

Simon, Walter, Dr. phil., Prf., Stadt-R. Königsberg, Pr., Copernikusstr. **V**: Elbingisch-preuß. Vocabular (m. Bezzenberger) 97; Kant, das Kind u. d. Kinder 99; Königsberger Stuckdecken 99. (*)

Simon, P. Wenzel, (k.), Priester der Congregation d. frommen Arbeiter, Red. v. „Das christl. Handwerk". Wien XV. ()

Simoni, Georg, (k.), ⁂, Ψ, ☿, 𝄞, Dr. phil. Feistritz-Lembach, Steierm. (Agram 15|4 21.) **V**: Ill. UAlmanach 57; Ansichten u. Gesch. v. Mähren 58; Stahlfederzeichnungen a. Alt-Karlsbad 63; Kaiser Maximilian I. 68; Erkenntnislehre d. Schöpfg 69; Dante u. Philalethes 69; Custozza 69; Lissa 70; Stahlfederzeichnungen aus Alt-Agram 70; Oesterr. Lyriker d. Gegenwart 70; J. Christi 71; Unfehlbarkeit d. Papstt. 73; Buchauer Spähne 73; N. Monolog des Faust 75; Wucherfeind 79; Zitherfreund 80|85; Jubiläumsfeier 84; Sagen und Märchen aus Mährens Vorzeit 89; Gedenkblatt für Franz Josef I. am 18. Aug. 90; So werdet ihr alt, 7. A. 97; Schach der Trunksucht 97; Gesundheitswarte 95|97; Vorträge üb. naturgemäße Lebensweise 97.

Simons, Eduard, ev. ✝, Lic. theol., UP. Bonn a. Rh., Königstr. 58. (Elberfeld 27|5 55.) **V**: Hat der 3. Evangelist den kanonischen Matth. benutzt? 80; Aelteste ev. Gemeindearmenpflege am Niederrhein 94; Freikirche, Volksk., Landesk. 95; Niederrhein. Synodal- u. Gemeindeleben unter dem Kreuz 97.

Simons, Peter, ✉, Verwaltungs-Dir. der Knappschafts-Berufsgenoss. u. d. Allg. deut. Knappsch.-Verb., Red. v. „D. Kompaß". Berlin NW, Klopstockstr. 18 I. **V**: Gesch. u. Statistik der Wurm-Knappschaft in Bardenberg bei Aachen 90; Das deut. Knappschaftswesen 95.

Simonsfeld, Henry, ♛, Dr. phil., ao. UP. München, Schellingstr. 89 III. (Mexiko 15|10 52.) **V**: A. Dandolo u. seine Geschichtswerke 76; Venetian. Stud. I. D. Chronicon Altinate 78; Deutsche als Colonisatoren i. d. Gesch. 85: Bayr. Kolonialpläne 87; Fondaco dei Tedeschi i. Venedig u. d. dtsch-venetian. Handelsbeziehgen 87 II; Dtsche Kolonie zu Treviso im spät. MA. 90; Analekten zur Papst- u. Konzilsgesch. i. 14. u. 15. Jhrh. 91; Zur Landeskunde Bayerns 94; Neue Beiträge z. päpstl. Urkundenwesen im MA. u. z. Gesch. d. 14. Jahrh. 96; Hist.-diplomat. Forschgen zur Gesch. d. MA. 97|98; W. H. Riehl als Kulturhistoriker 98.

Simony, Oskar, Dr. phil., Prof. a. d. Hochschule für Bodenkultur. Wien III, Salesianergasse 13. ()

Simroth, Heinr., ♈, Dr. phil., OLehrer ao. UP. Leipzig, Mechlerstr. 1. (Riestädt 10|5 51.) **V**: Entstehg d. Landtiere 91; Weichtiere in Bronn's Tierreich I 95; Gastropoden der Planktonexpedition 2c. 95. ()

Simson, Bernhard v., ♛, Dr. phil., o. UP. Freiburg i. B. (Königsberg 19|2 40.) **V**: Jahrb. d. fränk. Reichs unt. Ludwig d. Frommen 74|76 II; Beziehungen Napol. III. zu Preußen u. Deutschl. 82; **Neub.** u. Fortsetzg v. S. Abel, Jahrb. d. fränk. Reichs unter Karl d. Großen 83|88 II; Entstehg. d. Pseudo-Isidor. Fälschungen i.

Le Mans 86. H: W. v. Giesebrecht, Gesch. d. dtsch. Kaiserzeit, Bd. VI 95.

Simson, Franz Xaver, (k.), ♛, Pfarrer. Lauterhofen. (Neumarkt, OPf. 9/3 46.) V: Lauterhofen in der OPfalz 93.

Sina, Franz Gust. (Pf. Bruno), (k.), 🎵, Lehrer. Wald, Rheinpr. (Gräfrath 31/3 40.) V: Kurze Katechismus-Erklärung 84; Im Geiste Overbergs oder Signale d. alten Garde 88; Brosämlein v. d. Mutter Tisch (Pf. Al. Stanislaus) 94; Das Kind 94; Kreuzes-Pädagogik, hl. Lippen abgelauscht 97; Ueberbleibsel von der Mutter Tisch 98; Krümlein von der Mutter Tisch 98.

Singer, Fritz (Pf. S. Fritz), VB., CC., ⊙, ♛, ✓. Wien I, Am Hof 11. (ebda 14/6 41.) V: Herren d. Schöpfung; Zauberformel; Wie du willst; Lieber Mensch, L.; Lieder e. Träumers, G.; A. ungleichen Tagen, G. 87; Briefe e. Junggesellen 88, 2. A. 94; Idealisiert, L. 91; Thoren u. Thörinnen 91; Zu Thal, Ged. 93; Voran d. Liebe 95; Ein Jahr, Duette a. d. Eheleben 99. ()

Singer, Hans Wolfg., Kunst♛, Dr. phil., Dir.-Assist. a. kgl. Kupferstichkabinett. Dresden. (New York 16/9 67.) V: Bürgerl. Trauersp. in Engld. (b. 1800) 91; Gesch. d. Kupferstichs 94; Lex. d. Künstler, n. Ausgab. 95 f. IV; Wiss. Verzeichn. d. Kupferstichkab. v. Lanna 95 II; Etching, Engraving etc. 97.

Singer, Heinrich, ✠, Dr. jur., o. UP. Prag III, Anjezd 600. (ebda 55.) V: Die Behebung der für Ordenspers. bestehenden Beschränkungen i. commerc. mortis causa 80; Hist. Studien üb. die Erbfolge nach Kath. Weltgeistlichen in Oest. Ung. 83. (*)

Singer, Jakob, (k.), Naturw., Dr. phil., o. Lyceal P. Regensburg. (ebda 24/3 34.) V: Flora Ratisbonensis 65, 2. A. 91. ()

Singer, Isidor, Sozialw., Statistik, Dr. jur., ao. UP., MitH: „Die Zeit". Wien IX, Günthergasse 1. (Budapest 16/1 57.) V: Soziale Zustände in d. nördlich. Böhmen 85; Soziale Verhältn. in Ostasien 88; Soziale Wanderungen der Gegenwart 89.

Singer, Maximilian, ⊙, Dr. phil., k., k. GPrf. Prag-Weinberge. (Lipnik 6/2 57.) V: José Galeano, Optte 91; Der Friedensengel, Sch. 91; Der Schwur, Op. 92; Die Schuld der Väter, Sch. 96; Es war einmal . . ., Op. 99.

Singer, Samuel, ältere deutsche Spr. u. Litt., Dr. jur. et phil., ao. UP. Bern, Spitalgasse 57. (Wien 12/7 60.) V: Apollonius von Tyrus 95; Bemerk. z. Wolfram v. Eschenbach 98. H: Deutsche Volksb. (m. Bachmann) 89; Goethe, Die ungleichen Hausgenossen 82; Ulrichs von dem Türlin Willehalm 93.

Singer, W., CP., Chefred. d. „N. W. Tagbl." Wien I, Giselastr. 5. (ebda 26/11 47.)

Singolt, Th., s. Th. Sickenberger.

Sintenis, Elsbeth, s. E. Fahrow.

Sintenis, Franz, Entomologie, Litt♛, StaatsR. Jurjew (Dorpat), Breitstr. 19. (Alten b. Dessau 27/8 35.) V: Ueb. Immermann's Münchhausen 75; Ueber G. Freytag, 2. A. 81; Litt. Ansichten 94; Märchenkranz, dr. Sc. 95; Ueber Frauenlitt. 96.

Siola, A., s. Alois Kohn.

Sirius, Peter, s. Otto Kimmig.

Sittard, Joseph, Musikkrit., ♛, Prof., Red. am „H. Corresp." Hamburg, Alte Rabenstr. 8 H 7. (Aachen 4/6 46.) V: Kompend. der Gesch. der Kirchenmusik 81; Einführg in d. Gesch. u. Aesthetik d. Musik 83; Krit. Rückschau auf d. I. Stuttg. Musikfest 85; Studien u. Charakteristik 88 III; Gesch. d. Hamb. Musik- u. Konzertwes. 90; Gesch. des Theat. u. d. Musik a. württ. Hofe 90/91 II; Krit. Briefe über d. Wiener intern. Mus.- u. Theat.-Ausst. 92. ()

Sittenberger, Hans, Dr., VB., ⊙. Wien V, Sonnenhofgasse 6. (Klagenfurt 20/4 63.) V: Die Wahrheit auf d. Bühne 93; Stud. z. Dramaturgie d. Gegenwart I. (Das dramatische Schaffen in Oesterreich) 98; Scholastica Bergamin, Nov. 99. *

Sittenfeld, Konr. (Pf. Konr. Alberti), Litt♛, ✓, Nov., ⊙, Krit. Berlin W, an d. Apostelkirche 5 I. (Breslau 9/7 62.) V: L'Arronge u. d. Deut. Theater 84; G. Freytag 82, 2. A. 86; B. v. Arnim 85; L. Börne 86; Riesen u. Zwerge, R. 87, 2. A. 89; Ohne Schminke 87; Plebs, R. 87; Brot, Dr. 88; Wer ist d. Stärkere? R. 88; Was erwartet d. dtsche Kunst v. Wilh. II? 88; Mod. Realismus i. d. Litt. u. d. Grenzen f. Berechtigung 80; Alte u. Junge, R. 89; Im Suff, Parodie 89; Schule d. Redners 90; Federspiel, Nov. 90; D. Recht auf Liebe, R. 90, 3. A. 91; Natur u. Kunst 91; Bei Freund und Feind 91; E. Vorurteil, Dr. 91; Schröter u. Co., R. 92; Mode, R. 93; Grobe Keile auf grobe Klötze, Epigr. 93; Bluff, L. 93; Maschinen, R. 94; Die Französin, L. 94; Fahrende Frau, R. 95; Rose von Hildesheim, Hist. R. 95; Der goldene Käfig, Sch. 95; Neudeutsche Reichspolitik 96; Türk. Zustände 96; Die schöne Theotaki, R. 98. ()

Sittenfeld, Ludw., VB., ⊙, ✓, Red. Breslau, Feldstr. 29. (Liegnitz 15/12 52.) V: Donnerstag, L. 78; Lokalpatrioten, P. 79; Skat, L. 80; Virtuosen, L. 83. ()

Sitzler, Jak., klass. Ψ, Dr. phil., G.-Dir. Tauberbischofsheim. (Eppingen 23/2 51.) V: Ausg. v. Theognis 80, v. Herodot VII, 85, 2. A. 92; dto. VIII 87, 2. A. 98, dto IX 87 und VI 94; Thukydides VI 88, 2. A. 98, VII 89, I 91, II 92; Ausw. a. Herodot 95; E. Buchholz, Auswahl aus d. griech. Lyrikern, 4. A. 98. V: Griech. Litt.-Gesch. 90.

Skalden, Georg David, s. G. D. Schulz.

Sklarek, Max, /, ⊙, Theater, Privat., Dr. phil., Inh. d. Verlagsgesellschaft Dr. Sklarek u. Gutmann. Berlin W, Courbièrestr. 11. (Beuthen, OS. 11/2 67.) **V**: Die Abtei Bronnbach an der Tauber; Beitrag z. Baugesch. der Cistercienser 93; Fritz v. Zollern, Sch. 98.

Sklarek, Wilh., Dr. med., Prf. ☿: d. „Naturwiss. Rundschau". Berlin W, Landgrafenstr. 7. (Raszkow 22/9 36.) **V**: Gesundheitslehre 68; Naturforscher 68/85.

Skowronnek, Fritz, BP., Politik, Publiz., /, ⊙, Dr. phil., Red. d. „Berliner Z." Berlin-Schöneberg, Akazienstr. 3. ()

Skowronnek, Rich., BP., Dramaturg d. Kgl. Schauspielh. Berlin W, Schöneberger Ufer 43. (12/3 62.) **V**: Polska Maria, Masurische Dorfgeschichten 88; Im Forsthaus, Sch.; Palast-Revolution, L.; Der Erste s. Stammes, L.; Verspielt, Dr.; Halali, Lustsp.; D. stille Wache, Schw.; Mein Vetter Josua, R. 95; Die kranke Zeit, L.; Waidwund, Sch.; Tugendhof, L. ()

Skraup, K., ⊙, /, Nov., Kritik, Prof., Artist. Dir. d. Stadtth. Zürich, Untere Mainaustr. 19. (Prag 7/11 51.) **V**: Drei Systeme, L. 76; Schein trügt, Sch. 81; Katastrophen, Sch. 83/84; Dtsch. Bühne u. ihre Beziehungen zu Kunst u. Moral 84; Unter uns, L. 85; Familie Hartung, Sch. 86; Rhetor. u. dram. Ausbildung 88; Methodik der Stimm- u. Sprachbildg 89; Streik, Sch. 90; Legitimirt, Sch. 91; Katechism. d. Mimik u. Gebärdenspr. 92; D. Kunst d. Rede u. des Vortrages 93; Rübezahl, Märchensp. 93; Die Selbstmörder, Schw. 95. ()

Skraup, Zdenko Hanns, ☊, Dr. phil., o. UP. Graz, Lechgasse 2. (Prag 3/3 50.)

Skrein, Sigm., PA., CP., Red. d. „Ill. W. Extrabl." Wien IX, Grünethorgasse 33. (Holleschau 60.) ()

Skrein, Stefan, CC., PA., Politik, ☿: d. „W. Allg. Ztg." Wien IX, Rossauergasse 5, Th. 11. (Holleschau 14/9 56.) ()

Skrzeczek, Richard, Red. u. Verl. der „Berlin-Moabiter Tages Z." Berlin NW, Rathenowerstr. 51 I. (Biskupitz 9/12 52.) **V**: Wie führe ich m. Prozesse b. Amtsgericht 82, 25. A. 95; Wie mache Steuerreklamationen 85, 4. A. 93; Berliner Univ.-Notizkal. 95 ff.

Skutsch, Felix, Geburtsh., Gynaekol., Dr. med., ao. UP. Jena, Schäfferstr. 1. (Königshütte, OSchles. 14/1 61.) **V**: Lacerationen des Cervix uteri 64; Beckenmessung an d. lebenden Frau 87; Palpation der Bauch- und Beckenorgane 92.

Slawik, Ottokar, Musikkritik, Inh. e. Musikinstituts. Teschen, OeSchl., Stephanienstr. 19. (ebda 2/7 71.)

Slop-Cadenberg, Karl Edler v., Baron d'Agnano, (Ps. Carlo de Montecadine), (k.), PA., Politik, /, Humor, **Ue**: IF-Deutsch, Prf., Redakt. d. „Mattino". Neapel, Via Roma 231. (Trient 6/4 55.)

Slottko, Adalb., ⊙, Verl.-Buch., Inh. v. Dr. Löwensteins Bureau für Vermittl. litt. Gesch. Berlin W, Habsburgerstr. 3. (Königsberg 12/4 39.) **V**: Mutterherz 77; Unsere Heiratskandidaten, Dr. 77; Licht u. Schatten, Dr. 78; Leid u. Freud 78; Von Ohr zu Ohr, Dr. 79; Unt. fremder Flagge 81; Ehestandsfesseln 82; Drei Freunde, Sch. 89; Helene, Sch. 89; Adonis, L. 89. ()

Slovak, s. Alfred Sanftleben.

Smend, Jul., prakt. ✝, o. UP. Straßburg i. E., Ruprechtsauer Allee 14. **V**: Feierstunden 92, 2. A. 95; Die evangelisch. deut. Messen bis zu Luthers deut. Messe 96; Kelchversagung u. Kelchspendung in d. abendländ. Kirche 98.

Smend, Rud., ✝, Dr. phil., Lic. theol., o. UP. Göttingen. (Lengerich, Westf. 5/11 51.) **V**: Moses apud Prophetas 75; Prophet Ezechiel 80; (m. Prf. Socin): Inschrift d. Königs Mesa v. Moab 86. ()

Smitt, Willem, Dr. phil., Schuldir. Leipzig, Pfaffendorferstr. 23 I. (Altona 22/12 32.) **V**: Leitf. z. allg. Weltgesch. 66; Schulsparkasse; Erkenne dich selbst 80; Tempelwacht 88; Katechism. d. Freimaurerei 91, 2, A. 99; Einschau und Ausschau 95. ()

Smolle, Leo, DDeSchG., ♛, Dr. phil., GP. SchulR. Wien II, Castellezgasse 13. (Cilli 15/10 48.) **V**: Sealsfield 75; Lenau 77; Joseph II. 80; Markgrafsch. Mähren 81; Habsburger 82; Erste dtsche Kaiserkröng; Karl V. u. Heinr. VIII.; Erkenntnistheorie Kants; Einführg i. d. Studium d. Psychologie; Charakterbilder a. d. vaterländ. Gesch. 88; Buch v. unserm Kaiser 89; Auf Feldern d. Ehre 90; Radetzky 91; Lehrb. d. Gesch. des Altert. f. d. unt. Kl. d. Gym. 93; Lehrb. d. Gesch. des MA. 94; Lehrbuch d. Gesch. der Neuzeit 95; Erzherz. Albrecht 95; Fünf Jahrzehnte auf Habsburgs Throne 98.

Sochaczewer, Ludwig, /, Red. des „Memeler Dampfboot". Memel, Friedrich Wilhelmstr. 14/15. (Würzburg 11/4 70.)

Sochaczewski, Mart., VBJ., ☿: d. Famil.Bl. „Norden", Centralorgan d. Berl. Rabatt-Sparvereins. Berlin SW, Lindenstr. 15.

Socin, Adolf, Ψ, Dr. phil., ao. UP. Basel, Steinengraben 10. (27/1 59.) **V**: Schriftsprache u. Dialekte im Deutschen 88; Lehrbuch der Vereinf. Stenogr. 90, 2. A. 95; Basler Mundart u. Basler Dichter 96.

Soden, Herm. Frhr. v., ✝, D., Prediger, ao. UP. Berlin SW, Friedrichsstr. 213. (Cincinnati 16/8 52.) **V**: Brief d. Apostel Paulus an die Philipper 89; Und was thut die evangel. Kirche? 90, 3. A. 91; Handkommentar zum NT. III 90/91, III a 2. A. 92/93, III b 3. A. 99; Und Friede a. Erden 92; Reformation u. soziale Frage, 92, 2. A. 93; Reisebriefe aus Palästina

98; Palästina und seine Geschichte 99.

Sodenstern, Frau Eveline v. (Pf. E. v. Stern), DSch., DDeL., VB., ♆, ☉, Ballet. Homburg v. d. H., Luisenstr. 121. (H.-Cassel.) **V**: Paul u. Virginie, Ballet 91; Bettina, Singsp. 92; Manuela, Operntextbuch 94; Hero und Leander, Dram. Ballet 96; Die schöne Müllerin, Ballet 99.

Sodoffsky, Gustav, ♋, Finanzwiss., Dr. d. Staatswiss. Riga, Sünderstr. 12. (ebda 9/12 60.) **V**: D. Immobiliensteuer in Riga u. die Gebäudesteuer in Oesterreich 88; Aus der Gipsproduktion Livlands 90, 2. A. 91; D. Besteuerg d. Gebäude 92. ()

Söderström, Hugo, VB., /, ♆, ♌, ☉, Nov., Essays, GKom. R. Grünberg, Schl. (Breslau 20/11 35.) **V**: Begriff „Kunst" 78; Sternenlicht u. Wetterleuchten, N. 78, 2. A. 85; Manuela, Sch. 79; Bürgermeisterwahl, Hum. E. 86, 2. A. 92; Rose am Abgrund, Sch. 97; Die Geheimn. d. Kurliste, N. 98.

Söhle, Karl, ♌, ♆. Dresden, Rabenerstr. 11 III. (Uelzen 1/3 61.) **V**: Musikantengesch., D. 97.

Söllner, Frl. Ottilie (Pf. C. Vollbrecht), Nov., Roman, /. Prag, Smeckagasse 4. (Ronneburg 13/2 41.) **V**: Frl. Charlotte; Tante Jutta, N. 86; Dissonanzen, N. 87; Kategor. Imperativ 89; Magdalena 90; Wolfseck 92; Hohenbühl; In Fesseln 94; Das Stadtkind 95; Ein Schatten 96; Comtesse Hanna, N. 97; Schicksal, N. 98. ()

Sömer, Peter, (k.), ♆, Vikar. Büderich b. Werl. (Elspe i. W. 12/8 32.) **V**: Relig. Ged. 74; Kirchenjahr, G. 87; Altar u. Tabernakel, G. 90; Hageröschen aus d. Herzogt. Westf., G. 92; Legenden, G. 96; Spiegelbilder, Fabeln, Parabeln u. Sprüche, G. 97; Vier Heldinnen, N. d. Franz. 99.

Soengen, Ludwig, (k.), SJ. Valkenburg, Holland. (Mainz 23/6 54.) **V**: Heilsquellen, Belehrungen u. Gebete f. d. Empfang d. hl. Sakramente 98; Das kathol. Kirchenjahr, Meß- u. Andachtsbch 98/99 III. *

Soest, Wilh. v., s. Wilh. Ungemach.

Soffé, Emil, PA., Litt. ♛, Prf. Brünn, Eichhorngasse 38. (ebda 4/10 51.) **V**: Samson, N. 81; Ist „Mucedorus" ein Schausp. Shakespeares? 87; Die erlebten u. litt. Grundlagen v. Goethes dram. Jugendwerken: I. Erwin u. Elmire 88, II. Clavigo 91; Rud. von Habsburg im Spiegel d. deut. Dichtung 93; L. Goldhann 96; Das Raigerner Liederbuch 97; Bunte Blätter 99; Peter v. Glumecky 00.

Sohlern, Carl Edgar Frhr. v., ✍, ☉, Dr. med. Kissingen, Burg Gößweinstein, OFrank. (Johannishof 17/5 53.) **V**: Baldurs Tod; Wieland der Schmied; Erkrankgen d. Magens u. Darms. ()

Sohm, Rud., ⚓, D., Dr. jur. et phil., o. UP. Leipzig, Plagwitzerstr. 51. (Rostock 29/10 41.) **V**: Lehre v. subpignus 64; Prozeß d. Lex Salica 67; Fränk. Reichs- u. Gerichtsverfass. 71; D. Verhältnis von Staat u. Kirche 73; Recht d. Eheschließung 75; Trauung u. Verlobung 76; Institutionen d. röm. Rechts 84, 8. u. 9. A. 00; Kirchengesch. im Grundriß 88, 11. A 98; D. obligator. Zivilehe u. ihre Aufhebung 80; Entstehng d. deut. Städtewesens 90; Kirchenrecht I 92.

Sohnrey, Heinrich, Geschäftsführer d. Ausschusses für Wohlfahrtspflege auf dem Lande, LB., Dorfgesch., Volkskunde, Jugdschr., H: u. Red. v. „D. Land", „Kleine Dorfztg" u. „Die Landjugend". Berlin-Steglitz, Elisenstr. 1. (Jühnde 19/6 59.) **V**: Deutscher Sagenschatz 85 (m. Kassebeer); Leute aus der Lindenhütte 86 II, 3. A. 98; Verschworen, verloren 88, 2. A. 95; Meineid im deutschen Volksbewußtsein; Wartburgbote 88; D. hinter d. Bergen 94, 2. A. 95; Zug vom Lande und die sozial. Revolution 94; Die Wohlfahrtspflege auf dem Lande I 95; Die Zukunft der Landbevölkerung; Bedeutung d. Landbevölkerung im Staate; Bauernland 96; Eine Wanderfahrt durch d. deut. Ansiedelungsgebiete in Posen u. Westpr.; Der Bruderhof 97; Rosmarin u. Häckerling 99; Prakt. Wegweiser f. ländl. Wohlfahrtspflege 99.

Sohra, Arthur (Pf.), ☉, Nov. Dresden, E. Piersons Verlag. (ebda 24/4 70.) **V**: Die Werbung u. andre Gesch. 99; Freie Liebe, Sch. 00. *

Sokolowsky, Rudolf, Litt. ♛, Dr. phil., Red. Hamburg, Hoheluft-Chaussee 2. (ebda 2/268.) **V**: Aufleben d altdeut. Minnesangs in d. neueren dtsch. Litt. 91; Ged. 97; Die Georginen in m. Garten, N. 99.

Soldan, Friedrich, ♛, Prf., GLehrer. Worms a. Rh., Leiningerstr. 15. (Friedberg, H. 8/2 41.) **V**: Deut. Heldensagen auf d. Boden v. Worms 81; Reichstag v. Worms 1521 83, 2. A. 83; Sagen u. Gesch. der Langobarden 88; Zerstörung der Stadt Worms 89; Heinrich der Eis. und s. Sohn Otto d. Schütz 96; Gesch. d. Großh. Hessen 96. **Reub.**: Künzel, Großherzogtum Hessen 93. ()

Solger, Bernh. Friedr., ☠, Dr. med., ao. UP. Greifswald. (Untermerzbach 5/12 49.) **V**: Zelle u. Zellkern 91; Ueb. d. Architektur der Stützsubstanzen 92; Die Harn- u. Sexualorgane 94; Ueb. den feineren Bau d. Glandula submaxillaris d. Menschen 96.

Solger, Hans, s. Theod. Bäumler.

Solger, Heinrich, deutsche Spr. u. Litt., ●, ♛, k. Reallehr. a. D. München, Steinstr. 59. (Walsdorf 22/10 44.) **V**: Vom alten deutschen Reich zum neuen 93; Im Tempel d. Weltlitt. 88; Japan. Briefe 92; Schubart 94; Ueber Verbesserg uns. Rasse 93.

Solger, Frau Maria Christine (Pseud. Cilli Crone), VB. Berlin N, Reinickendorferstr. 2 c. **V**: Ernst u. Scherz; Ferien;

Urland auf Rügen, Erz.; Im Süden, Nov.; See-Palle, Erz.

Solmsen, Felix, Sprachwiss., ao. UP. Bonn, Coblenzerstr. 58. (Schneidemühl 11/7 65.) **V**: Studien z. latein. Lautgesch. 94.

Solms-Rödelheim, Mathilde Gräfin zu, geb. Prinzessin v. Solms-Horstmar, ♀. Dorheim, Gr. Hessen. (Coesfeld i. W. 21/8 27.) **V**: Glockenlaute, Ged. 92. ()

Solms-Rödelheim, Otto Graf zu, ♛. Rödelheim, R.-B. Wiesbaden. **V**: Friedr. Graf zu Solms-Laubach (1574/1635) I. 88. ()

Soltau, Wilh., alte u. mitteldtsche ♛, Dr. phil., Prof., GOLehr. Zabern i. E. (Hamburg 17/8 46.) **V**: Chronik d. Matthias v. Neuenburg 76; Entstehg u. Zusammensetzg d. altröm. Volksversammlgen 80; Ursprüngl. Bedeutg u. Kompetenz d. aediles plebis 82; Jakob v. Mainz 83; Gültigkeit d. Plebiszite 84; Prolegomena z. röm. Chronologie 86; Röm. Amtsjahre 88; Röm. Chronologie 89; Zur Genealogie d. Grafen v. Abenberg 92; Livius' Quellen im 21. u. 22. B. 94 u. 96, in der III. Dekade 94; Roms Kultur in Kulturgesch. des klass. Altert. v. Holm, Deecke, Soltau 96; Livius' Geschichtswerk 97; Appians Bürgerkriege 99; Eine Lücke der synopt. Forschung 99.

Sombart, Werner, ✉, Dr. phil., ao. UP. Breslau, Parkstr. 21. (Ermsleben 19/1 63.) **MitH**: d. „Bibliothek für Sozialwissensch.". **V**: Röm. Campagna 88; Handelspolitik Ital. seit Einigg d. Königr. 92; Fr. Engels 95; Sozialismus u. soz. Bewegg im 19. Jahrh. 96, 12. Tauf. 97; Studien üb. d. gewerbl. Entwicklung Deutschlands 00 (in russ. Spr.).

Sommer, Frl. Anna (Pf. A. v. Damm), ✎, Skizz. Budapest, Elisabethring 41 II. (Lübeck 3/3 72.)

Sommer, Eugen (Pf. Eugen Marquardt), Novell. Berlin-Schöneberg, Kaiser-Friedrichstr. 9 p. (Berlin 19/11 75.) **V**: Weibertreue 97. ()

Sommer, Fedor, Epos, ♀, Sem.-Lehr. Münsterberg, Schles. (Hohenfriedeberg 21/9 64.) **V**: Auf der Wanderschaft, G. 90; Friede am Berge, Ep. 90; Gielana, Dr. 91; Pestalozzi in Stanz, Dr. 94, 8. A. 96; Im Nebel, Schw. 95; Schlesien, Landeskde 97; D. Kreis Münsterberg 98.

Sommer, Hans (eigentl. Zincke, gen. Sommer), ✎, Dr. phil., UP. a. D. Braunschweig, Parkstr. 9. (ebda 20/7 37.) **V**: Untersuchgen üb. d. Dioptrik d. Linsensysteme 70.

Sommer, Frau Helene, geb. Nitzsche, Nov. Dresden, Reitbahnstr. 2 II. (ebda 9/3 48.) **V**: Anleit. z. Selbstanfertigg. von Kinderkleidung 2c. 95; Lehrb. d. Schnittzeichnens 94 u. 98. ()

Sommer, Frau Margarethe, ♀, Nov. Basel, Sempacherstr. 28. (Paris 9/3 60.) **V**: Stereoskopen 84; Kornblumen u. Veilchen 88; Skizzen 89; Si j'étais roi, Sk. 94. ()

Sommer, Frl. Martha, Skizzen, Nov. **Ue**: HSchw. Lübeck, Uhlandstr. 10. (Lübeck 10/7 77.)

Sommer, Robert, Psychiatrie, Dr. med. u. phil., o. ö. UP. Gießen, Psychiatr. Klinik. (Grottkau 19/12 64.) **V**: Lockes Verhältnis zu Descartes 88; Entstehg d. mech. Schule in d. Heilkunde am Ausgang d. 17. Jahrh. 89; Grundzüge e. Gesch. d. dtschn Psychol. u. Aesthetik von Wolff-Baumgarten bis Kant Schiller 92; Psychiatr. Diagnostik 94; Lehrb. d. psycho-patholog. Untersuchgsmethoden 98; Zur Verbesserg d. Gießener Eisenbahnverhältnisse 99.

Sommer, Wilh., (k.), deutsche Sprache, ✎, Germanist, Dr. phil., Sem. Dir., Schul R. Paderborn. (Brenken 7/4 28.) **V**: Brud. Philipp d. Karthäusers Marienleben 59; Unf. l. Frauen Wunder, Legendenkranz a. d. 13. Jahrh. 60; Hand- u. Hilfsbuch f. d. Unterr. im dtschen Aufs. 64, 13. A. 95; Prakt. Aufsatzschule 66, 9.—13. A. 90; Deutsche Sprachlehre 67, 11. A. 97; Dtsch. Lesebuch f. höhere Lehranstalten 68, 5. A. 93; Sujets et Modèles pour l'enseignement intuitif 72; Grundzüge der Poetik 78, 6. A. 95; Leitf. für den element. Unterr. in d. dtsch. Sprachlehre 79, 4. A. 93; Materialien zu pädagog. und didaktisch. Aufsätzen I 82, 4. A. 95; II 85, 3. A. 95; Kurze Gesch. d. Lehrerinnen-Sem. Paderborn 84; Aus dem Berufe, Ged. 94. ()

Sommerbrodt, Julius, griech. Bühnen-Altert u. Lucian, Dr. phil., Prf., Director, Prov.-Schul R. a. D., GReg R., Dir. d. wiss. Prüfungskommis. f. d. Kandidat. d. höh. Schulämter i. Schles. u. Posen. Breslau, Klosterstr. 12. (Liegnitz 6/12 13.) **V**: Ciceronis Cato maior 51, 12. A. 96; Lucians ausgew. Schriften I 65, 3. A. 88, II 53, 2. A. 69. III 57, 2. A. 77; Luciani codicum Marcianorum lect. 61; Griech. Theat. 65; Ciceros Red., Ueberf. 70; Lucianea, Hndschrift, Kritisches 72; Scaenica collecta enth. de Aeschyli re scaenica I—III u. A. 76; Lucianus I. 1, 86; I. 2, 89; II. 1, 93; II. 2, 96; III. 99.

Sommerfeld, Frau Marie, geb. von Scheve (Pf. M. Hellmuth), VB., Nov., popul. Aufsätze. Küstrin, Moltkeplatz 14, Vorstadt II. **V**: Klapperstorchgespräche 97; Beppos Streiche, Erz. (m. T. v. Trotha) 98. **Ue**: Castelnuovo, Graf Leonforte 98; Robida, Das elektr. Jahrhundert 99.

Sommerlad, Theo, Wirtschafts♛, U.-Doz., Dr. phil. Halle a. S., Bernburgerstr. 15. (Frankfurt a. M. 17/2 69.) **V**: Matthäus von Krakau 91; Die Rheinzölle im Mittelalter 94; Ueber Wesen u. Aufgaben der Wirtschaftsgesch. 94; Die soziale Wirksamkeit d. Hohenzollern 99; D. wirtschaftl. Thätigkeit der Kirche in Deutschland 00. *

Sommerstorff, Otto, ☉, Schausp. am Deutschen Theat. Berlin SW, Hafenplatz 6. (Krieglach 29/5 59.) **V:** Wo ich war u. was ich sah 96; Scherzgedichte 99.

Sommert, Hans (Pf. Ernst Freimut), 🏛, ✾, Prf. a. d. K. K. Lehrerbildungsanst. Wien III, Geusaugasse 43. (Miltigau 20/10 47.) **V:** Grundzüge d. deut. Poetik 80, 6. A. 98; Methodik d. dtschen Sprachunterr. 82, 4. A. 99; Fruchtkeime, G. 89; Dtsch. Lesebuch f. österr. Lehrerbildungs-Anst. (m. Lehmann u. Branky) 91/93 III; Zeitfragen, G. (Pf. Thermosan) 96.

Sommerwerck gen. **Jacobi**, Wilh., (k.), ✝, ♛, D., Bischof. Hildesheim. (Preuß. Minden 21/4 21.) **V:** D. heil. Bernward 85; D. Kreuz d. hl. Bernward 93.

Sondheimer, H., ✝, Dr. phil., Bez.-Rabbiner. Heidelberg, Bienenstr. 6. (Eppingen 10/10 40.) **V:** Biblisch-gesch. Religionsunterr. 80, 16. A. 98; Jüdisch-gesch. Religionsunt. 80, 8. A. 97; Pentateuch f. den Schulgebrauch 96, 2. A. 93. ()

Sonne, Eduard, ⚙, Geh. BauR., Prof. Darmstadt, Martinstr. 13. **H:** Handbuch f. Ingenieurwissenschaften. ()

Sonne, Hermann, OConsistorialsekr., Red. „Corresp.-Bl. d. Ev. Kirchengesangvereins für Deutschl." Darmstadt, Martinstr. 13. (Hann.-Linden 3/3 65.) ()

Sonne, Wilhelm, Techn. ⚗, Dr. phil., Priv.-Doz. Darmstadt, Beckstr. 70. (Emden 11/4 57.) **V:** Hygiene der keram. Industrie in Weyl's Handb. d. Hygiene 96.

Sonneck, Heinrich, ♛, Dr. phil., Dir. d. dtschn Lehrerinnenbildgsanst. Brünn. (Iglau 42.) **V:** (mit Fr. Czulik) Method. Handbuch d. Heimatskde v. Brünn 90. ()

Sonnekalb, Paul, Dramaturgie. Erfurt, Augustinerstr. 18 II. (ebda 28/3 71.) **V:** Ahasver, Monodr. 95; Die Memoiren d. Französin, L. (mit D. Wachsmuth) 95; Katechism. für Liebhaberbühnen 99. **H:** Smidt, Devrient-Novellen 98; Bechstein, D. tolle Jahr v. Erfurt 99. **Bearb.:** Bühnenwerke von Beckmann, Bergen, Hesse, Kettel, Körner, Kotzebue, Uhland 2c.

Sonnemann, August, ✾, Humor, ☉, Nov., Beamt. Berlin W, Steglitzerstr. 7. (Halle a. S. 22/3 51.) **V:** Ueberrascht, L. 93.

Sonnemann, Leopold, ✉, **H:** d. „Frankf. Zeitg". Frankfurt M., Große Eschenheimer Straße 37. (Hoechberg 29/10 31.) **V:** Broschüren üb. Bankwes., Altersversorgg, Wohngsfrage, Arbeitslosen-Vers. 2c.

Sonnemann, Max, Red. d. „Geraisch. Tagebl." Gera-Untermhaus, Reuß. (Halle a. S. 29/10 57.) ()

Sonnenburg, Eduard, ✗, Dr. med., GehMedR., ao. UP., Dir. am städt. Krankenhause Moabit. Berlin W, Hitzigstr. 3, Ecke Rauchstr. (Bremen 3/11 48.) **V:** Verbrennungen u. Erfrierungen 81; Halswirbelbrüche 92; Chirurg. Behandl. d. Lungenkrankh. 94, 2. A. 97; Pathologie u. Therapie d. Perityphlitis 94, 4. A. 00.

Sonnenburg, Emil, PA., Red. d. „Saar- u. Mosel-Ztg". Trier, Fleischstr. 29. (ebda 20/5 64.) **V:** Führer durch Trier 91. ()

Sonnenburg, Ferd., Roman, ♛, Litt ♛, Braunschweig, Wilhelmithorpr. 20 I. **V:** Heroen d. dtsch. Litteratur 72 III; Bannerherr v. Danzig, N. 77, 2. A. 93; Goldschmied v. Elbing 78, 2. A. 93; Am Waldstrom, N. 85 III; Auf der Grenzwacht, N. 86 III; In d. Flut, N. 87; Ellermoor, N. 88 III; Graf Heinr. v. Schwerin 89; Merret v. d. Düne 89; Unter dem Schwerte d. Weißmäntel 90; Für Kaiser u. Reich 92 II; D. Türkenmal 92; D. schwarze Herzog 93; Fürst Bismarck 94; Eberstein 95; D. Hirtenknabe v. Spessart 95; D. Söhne d. roten Erde 96; Herz. Anton Ulrich v. Braunschweig als Dichter 96; Sängerruhm 99; Pfade der Liebe, N. 99.

Sonnenschein, Sigm., Min.-Sekretär. Wien IX, Türkenstr. 10. (Schönbrunn 18/7 61.) **V:** Zur Reform d. Brantweinbesteuerng 81; D. Lokalbahnwesen in Oest. 86; Finanz. Sicherstellung des Lokalbahnwes. 93; Eisenbahn-Transportsteuer u. ihre Stellg im Staatshaushalt 97.

Sonntag, Heinr., s. Bernh. Kiesler.

Sonntag, Leo, s. Laura Vincent.

Sonntag, M., klass. Ψ, Prf. Frankfurt a. O. (Kottwitz 10/3 45.) **V:** Vergil als bukolischer Dichter 91.

Sonny, Adolf, klass. Ψ, Dr. phil., o. UP., StaatsR. Kiew, Rußl., Lewaschowskaja 32. (16/1 61.) **V:** De Massiliensium rebus quaestiones 87; Ad Dionem Chrysostomum Analecta 96.

Sontag, Joh., VB., Dr. jur., k. k. Ministerialsekr. Wien III, Ungargasse 42. **V:** Handels- und Wechselkunde 95. ()

Sontag, Karl, ☉, Preuß. Hofschauspieler i. P. Dresden, Pragerstr. 33. (Berlin 7/1 28.) **V:** Frauen-Emanzipation 71 u. 76; V. Nachtwächt. zum türk. Kaiser 75, 4. A. 78; Schimpfereien 94.

Sontag, Otto, ☉. Charlottenburg, Goethestr. 75 II. (Breslau 2/946) **V:** Mädchenlaunen 83; Wie kommt man z. Theater 90. ()

Sophar, M. W., ✓, Krit., Roman, Nov., **Ue:** EF. Berlin W, Bayreutherstr. 18 I. (Celle 6/11 52.) **V:** Ueb. d. Grab hinaus 99.

Sophus, Lud., s. F. Dahn.

Sorauer, Paul (Pf. Paulus Asper), ✓, Dr. phil., Prf. **H:** „Zeitschr. für Pflanzenkrankh." Berlin-Schöneberg, Apostel Paulusstr. 23. (Breslau 9/6 39.) **V:** Beiträge z. Keimungsgesch. d. Kartoffelknolle 68; Handbuch d. Pflanzenkrankheiten 74, 2. A. 86/87; Obstbaumkr. 79; Studien üb. Verdunstung 83; Atlas d. Pflanzenkr. 87/93; Schäden d. einheimisch. Kulturpflanzen 88;

Populär. Pflanzenphysiol. 91; Pflanzenschutz (m. Frank) 92, 2. A. 96. ()

Sorée, Fedor, s. Ferd. Roese.

Sorgenfrei, Paul (Pf. Sfrei), /, Hum., Nov., ♆. Aphorismen, Satiren. Leipzig-Reudnitz, Grenzstr. 12 I. (ebda 6/8 70.)

Sosnosky, Theod. v., Krit., Nov., Polit. Kremsmünster, ODester., zeitweise Alland, NDest. u. Wien. (Budapest 4/1 66.) **V**: Sprachsünden 90; Dichter-Steckenpferde 90; Der Sprachwart 94; Ridicula 94; Aus d. Dreiviertelwelt 95; D. Sprachenverordnungen d. Grafen Badeni u. ihre Folgen (anonym: v. e. Alt-Oesterreicher) 98; Pierres de Strass 99; Shocking 99.

Soubron, Otto, Red. d. „Milwaukee-Herold". Milwaukee, Wisc. USA. (*)

Souchay, Theodor, ♆, ☉, /, **Ue**: EFH. Cannstatt b. Stuttgart, Paulinenstr. 29. (Lübeck 30/12 33.) **V**: Ged. 73; Sigurd, Drat. 83; Kyffhäuser, Drat. 86; Frisch v. Herzen, Ged. 86; König Rother, Drat. 86; Kathar. Cornaro, Drat. 88; Fingal, Drat. 90; Lucretia Collatina, Op. 90; Elegieen, G. 91; D. Nibelungenlied, Konzertepos 93; Thermopylae, Drat. 94; Lieder d. Lebens, D. 99; Der Künste Lobgesang, Drat. 99.

Sowa, Rudolf v., klass. ♆, Dr. phil., GP. Brünn. (Lemberg 53.) **V**: Mundart der slovakisch. Zigeuner 87; Wörterbuch d. Dialekts d. deutschen Zigeuner 98. ()

Soyaux, Frau Frida, geb. Schanz, Nov., ♆, Jugendschrift. **H**: d. Jahrb. „Junge Mädchen" u. „Kinderlust". Berlin W 62, Kleiststr. 30, Gartenhaus II. (Dresden 16/5 59.) **V**: Ged., 2. A. 94; Um Leben und Liebe, N.; Filigran, Nov. i. Versen, 2. A.; Vierblätter, 200 Spruchstrophen, 6. A.; N. Ged. 94; Aehrenlese, n. Spruchstrophen 94, 4. A. 96; Unter dem Eschenbaum, N. D. 99.

Soyaux, Herm., ✍, Reisebeschr., Ethnographie, Dir. der Kolonie Bom Retiro, bei Pedras Brancas, Rio Grande do Sul, Brasil. (Breslau 4/1 52.) **V**: Verl. Weltteil 76; A. Westafrika 77 II; Reise in Südbras. 87; Dtsche Arbeit in Afrika 88.

Soyaux, Ludw., BP., ♆, /, Red. am „Daheim". Berlin W 62, Kleiststraße 30, Gartenh. II. (Schlesien 20/8 46.) **V**: J. Kornfeld, G.; D. Rechte, L.; Renate, Ep.

Spach, Eduard, ♆, Volksschriften, ev. Pfr. Lichtenberg, Unterelsaß. (Weinburg i. Els. 7/3 36.) **V**: Haideröslein, G. 78; Lichtenberg, Kriegserinnerungen 78, 4. A. 96; Bilder aus d. Leben 88, 89, 90 u. 99; Es werde Licht! 90; Els. Pfarrhäuser: aus m. Vikarleben 91, 2. A. 91, 4. Folge 96; Aus m. Kinderleben 92; Bei m. Großeltern 93; Aus m. Schülerleben 94; Waldstrauß, G. 94; Aus m. Studentenleben 95; Wartburg und Wittenberg 96; Liedergruß aus Lichtenberg, G. 99. [v. Scheliha.

Spättgen, Doris, Freiin v., s. Doris

Spahn, Martin, ♛, Dr. phil., UDoz. Berlin-Friedenau, Friedrich Wilhelmplatz 3. (Marienburg i. Westpr. 7/3 75.) **V**: Verfassungs- u. Wirtschaftsgesch. d. Herzogt. Pommern 96; Joh. Cochläus 98; Akten u. Urkunden zur Gesch. d. Kurfürsten Friedrich Wilhelm von Brandenburg XVI, 2. Hälfte 99.

Spahn, Peter, (k.), ⚖, Dr. jur. h. c., Reichsgerichts-R., M. d. R. Leipzig, Gustav-Adolfstr. 5. (Winkel 22/5 46.) **V**: Zum Entwurf des BGB., das Eherecht 90; Verwaltung des Vermögens der Kirche 91. **MitH**: der Protokolle der Kommission für die 2. Lesung des Entwurfs des BGB.

Spandauer Hans Sachs, s. Heinrich Goerlitzer.

Spandel, Erich, /, ▲, Ψ, Red. d. „Gen.-Anzeiger". Nürnberg, Hauptmarkt 4.

Spandow, Philipp, Nov., ☉, /, Vors. d. Gesellsch. f. K. u. W. Berlin W, Steinmetzstraße 77. **V**: Von Ihr und mir, N. 96, 2. A. 96.

Spanier, Meyer, Germanistik, /, Dr. phil. Hamburg, Sternschanze 41. (Wunstorf 1/11 64.) **V**: Künstlerischer Bilderschmuck für Schulen 97; Vom alt. u. mod. Sturm u. Drang 97. **H**: Murner, Narrenbeschwörg.

Spanier, Moritz, ◧, Dr. phil. Magdeburg, Breiteweg 99. (Wunstorf 2/7 53.) **V**: Begriff, Wesen u. Pflege d. Schönen im Lichte d. Erziehung 86; Quellenbuch für d. Unterr. in jüd. Gesch. u. Litt. 90; Exeget. Beiträge zu Hieronymus Onomastikon 96; Nachträge u. Berichtigungen zu den exeg. Beiträgen zu Hier. Onomast. 97; Moses Mendelssohn als Pädagoge 98.

Spannagel, Joseph (Pf. K. St-Ivanyi, Ovid, Alfred Hiller), ♆, ⁂, ev. Pfarrer, a. c. Kowil-St-Iván bei Titel (Ungarn). (Bulkesz 5/5 53.) **V**: Aus d. Jugendzeit, G. 89; Allg. Weltharmonie u. ewige Vervollkommnung 90; Kurzgefaßte Reformationsgesch. 94.

Spannuth-Bodenstedt, Ludwig (Pf. Paul Herfeld), ♆, ☉, Kritik, Schauspieler u. Dramaturg. Brühl b. Cöln a. Rh., Villa Spannuth. (Kalk 7/7 80.) **V**: Unter der Esche, Ged. 97; George Morin, Biogr. 97; Vor Sonnenaufg., G. 98; Ein Barbar, Schw. 98; Die Brautfahrt, lyr. Dr. 98; Dezemberstürme, Dr. 98; Cousin Fritz, L. 99; Goethe-Festsp. 00; Celesta, Dr. Ged 00.

Spannuth, August, Kultur♛, Pastor, Ortsschulinspektor. Pöhlde a. Harz, Prov. Hannover. (Haddessen 9/10 55.) **V**: Pflege u. Bewahrung der Konfirmierten 94; Armenien, Beitrag zur Kenntniß der Gesch. 96; Philipp Melanchthon u. s. Wirksamkeit i. der Reformation 97. *

Spatz, Philipp, CC., Journalist, Red. d. „Oestr. Volksztg." Wien III/2, Hansalgasse 5. (Königswart, Böhmen 3/9 57.) ()

Spatzier, Hans (Pf. H. Prochâska), ⁂, Musik, /, Dr. phil., Doz. a. d. Humboldt-Akad. H: d. „Deut. Handwerker-Ztg." Berlin N, Schönholzerstr. 17. (ebda 26/12 55.) **V:** Metaphys. Untersuchungen 78; Hegels Phänomenologie 89; Hallers Metalogik ꝛc. 89; Kerners Seherin v. Prevorst 91; Einführung in den Spiritismus 92; Spiritismus vor Gericht 92. ()

Specht, Franz Ant., (k.), ♛, Domkapitul. München, Theatinerstr. 1. (ebda 19/7 47.) **V:** D. exeget. Standpunkt d. Theod. von Mopsueste u. des Theodoret v. Kyros 71; Kl. Kirchengesch. 75; Bibl. Gesch. u. Lehre in urkundl. Wort 79 II; Gesch. d. Unterrichtswesens in Deutschld 85; Gastmähler u. Trinkgelage bei den Deutschen 87; Die Frauenkirche in München 94.

Specht, Friedr., BP., /, 🖃, Dr. phil. Charlottenburg, Engl. Str. 28. (Salzwedel 8/2 64.) **V:** D. Reichstagswahlen v. 1867/97 98.

Specht, Karl August, ⁂, ☉, Dr. phil., Red. d. „Menschentum" u. d. „Fr. Glocken". Gotha, Hansenstr. 5. (Schweina 2/7 45.) **V:** Vernunft und Offenbarungsglaube 71; Freirel. Kal. 72/95; Gottidee 72, 3. A. 76; Theol. u. Wiss., 4. A. 94; D. Verfluchte, Tr. 82, 6. A. 88; Rebellen, Sch. 84; Elsbeth, Sch. 85, 3. A. 94; Freies Denken 85, 2. A. 87; Gehirn u. Seele 87, 4. A. 97; Freidenker-Almanach 92/00; Popul. Entwickelungsgesch. d. Welt, 4. A. 94; Ideale d. Freidenkert. 89; Freidenkert. u. Geisteskultur 90; Afrik. Sitten u. Gebräuche 90; Mod. Ketzerverfolgg 91; Entstehg d. Erde 96; Für klare Köpfe 99.

Specht, Rich., 🖃, ☉, /, ⌂. Wien IX, Kolingasse 19. (ebda 7/12 70.) **V:** Sündentraum, Dicht. 92; Ged. 93; Gastmahl des Plato, Kom. 95; Pierrot bossu, Kom. 96; Zehn Jahre Burgtheater, dramaturg. Studien 99; Krit. Skizzenbuch 00.

Specht, Thomas, (k.), ✝, D., Lyzeal P. Dillingen, Bay. (Türkheim, B. 29/1 47.) **V:** Wirkungen d. eucharist. Opfers 76; Einheit d. Kirche nach d. hl. Augustin 85; Die Lehre v. d. Kirche nach dem hl. Augustin 92.

Speck, Wilhelm, 🖃, /, Roman, Pfarrer. Halle a. S., Kirchstr. 20. (Großalmerode 7/7 61.) **V:** Arbeit an d. Gefangenen 92; Ursula, Erz. 94; Die Flüchtlinge 94.

Speidel, Felix, BP., litter.-kritisch. Essay, Wien-Hietzing, Hietzingerquai 13. (Stuttgart 2/7 73.) ()

Speidel, Lud., CP., /, Theaterkritik, Redakt. d. „N. Fr. Presse". Wien III/3, Strohgasse 1. (Ulm 11/4 30.) **V:** (mit H. Wittmann) Bilder a. d. Schillerzeit 85. ()

Speier, Max, /. Kritik, Kaufmann. Frankfurt a. M., Bergerstraße 17. (Eschwege 5/6 73.)

Speier, Paul, /, Montanindustrie, Kfm. Breslau, Ernststr. 1. (ebda 3/12 51.) **V:** Oberschles. Montanbriefe 77/81; Entstehung der Oberschles. Montan-Industrie 85; Oberschles. Aktien Werte 85.

Speil, Ferd., (k.), ✝, Biogr., D., Domkapitular u. Generalvikar. Breslau. (Ratibor 18/4 35.) **V:** De libri Danielis authentia Oppolii 60; Exhorten f. Klosterfrauen 64, 2. A. 91; Lehre d. katholischen Kirche gegenüber der protest. Polemik 65; Officium Parvum B. Mariae, erkl. 68; P. Franz von Tournely u. d. Gesellsch. d. heil. Herzens Jesu 74; P. C. Antoniewicz 75; Größe uns. Herrn Jesu Christi i. s. Leiden 79; A. Montalemberts Jugdleben 76. ()

Spener, Carl, ⚷, Arzt u. Frauenarzt. Berlin W, Lützowstr. 70. (Brandenburg a. H. 16/7 64.) **V:** D. jetzige Frauenkleidung u. Vorschläge zu ihrer Verbesserung 97; D. Kleidung im Krankenpflegeberuf 98.

Sperber, s. Henry Pape.

Sperber, O., s. Otto Preusse.

Sperl, August, hist. Roman, Kgl. bay. Kreisarchivsekretär, Dr. phil. Amberg, Villa Sperl. (Fürth 5/8 62.) **V:** Dr. Georg Chr. Aug. Bomhard, ein Lebensb. 90; Die Fahrt nach der alten Urkunde 93, 4. u. 5. A. 99; Lebensfragen 94; Pfalzgraf Philipp Ludwig von Neuburg 95; Die Söhne des Herrn Budiwoj, Dichtg 96, 3. A. 00 II; Fridtjof Nansen, Sang 98. *

Sperl, Hans, ⚒, Dr. jur., ao. U P. Graz, Liebiggasse 22. (Weyer 13/11 61.) **V:** Succession in d. Prozeß 95; Vereinbarung d. Zuständigkeit u. Gerichtsstand d. Erfüllgsortes 97; Die Urtheile i. Versäumnisfällen 98; System. Uebersicht üb. d. Litt. u. Praxis d. österr. Civil P.- u. Exekutions R. 99; Nachtr. hiezu (Jänner-Juli) 99.

Sperling, Rud., 🖃, ☉, Rätsel. Wien IX, Rossauer Lände 45. (Warnkenhagen 25/3 35.) **V:** Nausikaa, Dr. Ged. 66; Fein combiniert! L. 67; Lieder e. einsam. Spatzen, Ged. 92; Vor 3000 Jahren, Idyll, Dr. 93; Kampf um Byzanz, Völkerdr. 94; Spätzleins Weihnachtsnüsse, Rätsel 94, neue F. 98.

Sperling, Theodor (Pf. Frieda Fink), ✝, ☉, 🖃, cand. min., Hilfspred. Zilly bei Halberstadt, Prov. Sachsen. (Pösigk 3/2 66.) **V:** Frühling im Liede 93. ()

Speyer, Friedr., Germanistik u. neu. Spr., Kritik, O Lehrer a. Kgl. Lehrerinnen-Sem. Berlin. Berlin-Zehlendorf, Heidestr. 1. (Darmstadt 18/4 61.)

Speyer, Frau Rosa, **Ue:** FESp. Berlin W, Tauenzienstr. 11. (Königsberg i. Pr. 1/11 62.) **Ue:** Schalck de la faverie, Gerettet 97; J. K. Huysmans, E. Dilemma 98.

Spicer, Mavro, /, Ψ, ⌂, **Ue:** Kroat., 🖃, Beamter, Hilfsred. der Zeitschr. „Die Donauländer". Budapest I, Lógodygasse 29. (Nasice 1/4 62.) **V:** Ung.-kroat. u. kroat.-ung. Wörterb. 92; Blätter u. Blüten aus Kroatiens Gauen, kroat. Nov. 94; P. Pre-

radovic's ausgew. Ged. 95; Kroat. Lieder u. Erzählgen 96, 2. A. 97. ()

Spicker, Gideon, ⁂, ö. o. Prof. Münster, W., Hornstr. 5. (Reichenau, Baden 25/1 40.) **B**: Leben u. Lehre d. Petrus Pomponatius (gekr. Preisschr.) 68; D. Philos. d. Grafen von Shaftesbury 72; Ueb. d. Verhältn. d. Naturwissensch. z. Philos. 74; Kant, Hume und Berkeley 75; Lessings Weltanschauung 83; D. Ursachen des Verfalls d. Philos. in alter u. neuer Zeit 92; D. Kampf zweier Weltanschauungen 98. ()

Spiegel, Ludwig, Staatsrecht, Dr. phil., UDoz., k. k. Finanz-Prokurat.-Adjunkt. Prag II, Tyrsgasse 7. (Reichenau a. d. K. 31/3 64.) **B**: Die kaiserl. Verordnungen n. österr. Staatsrechte 93; Die heimatrechtl. Ersitzung 98. *

Spiegel, Frau Sophie, **Ue**: E., ✎, Roman, Nov. Berlin SW, Hornstraße 8. (Frankfurt a. M. 8/11 60.) **Ue**: Clifford, E. sonderbarer Stellvertreter 99.

Spiegl, Edgar, Edler v. Thurnsee, PA., CP., ✎, Chefred. a. D., Präsident d. CC. Wien I, Löwelstr. 12. (Steingrub 1/5 39.)

Spiekermann, Emil, Red. d. „Magdeb. Zeitung", **H**: „Der Harz". Magdeburg, Kaiserstr. 48. (Berlin 14/12 59.) ()

Spielberg, H. v., s. H. Zobeltitz.

Spielberg, Otto, Sozial⁂, Dr. phil. Heidelberg, Brückenstr. 17. (Grünberg, Schl. 9/8 42.) **B**: Denkrede auf B. Goltz 64; Indiskretionen 70; Das Menschen-Ideal u. s. Erfüllung 86; Aus dieser Welt der Komödie 88/90; Menschen-Rechte 88; Vom Baume d. Erkenntnis 94; Moral d. freien Mannesart 98; Lebensweisheit ein. alten Sokratikers 99.

Spielhagen, Friedr., BP., Roman, Nov., Aesthetik, Essay, ⊙. Berlin W, Kantstraße 165. (Magdeburg 24/2 29.) **B**: Klara Vere, R. 57; Auf der Düne, R. 58; Amerik. Ged. 58; Probl. Naturen, R. I. 61/2, 11. A., II. 10. A. 85, Jubil.-Ausg. 98; In der zwölften Stunde, R. 63; Die von Hohenstein, R. 64, 6. A. 85; Röschen v. Hofe, R. 64/68 II; In Reih u. Glied, R. 66; Hans u. Grete, R. 67; Unter Tannen, R. 68; Hammer und Ambos, R. 69; Die Dorfkokette, R. 69; Dtsche Pioniere, R. 71; Allzeit voran, R. 72; Hans u. Grete, Sch. 72; Was d. Schwalbe sang, R. 73, 6. A. 85; Ultimo, R. 74; Liebe für Liebe, Sch. 74; D. lustige Rat, L. 76; Sturmflut, R. 77; D. Skelett im Hause, R. 78; Plattland, R. 79; Quisisana, R. 80; Angela, R. 81; Skizzen, Gesch. 2c. 81; Uhlenhans, R. 83; Beiträge z. Theorie und Technik des Romans 83; Gerettet, Tr. 84; Stl. Werke i. 15 Bd. 84 ff.; D. schönen Amerikanerinnen, 9. A. 85; Drei Erzählungen, 2. A. 85; An der Heilquelle, R. 85; Was will das werden, R. 86; Die Philosophin, Sch. 87; Noblesse oblige, R. 88; Ein neuer Pharao, R. 89; Finder u. Erfinder 90 II; Aus m. Studienmappe 91; Gedichte 91; Sonntagskind, R. 93; Stumme d. Himmels, R. 94; Susi, e. Hofgesch. 95 II; Selbstgerecht, R. 96; Zum Zeitvertreib, R. 97; Mesmerismus, Alles fließt, 2 R. 97; Faustulus, R. 97; Beitr. z. Theorie u. Technik d. Epik u. Dramatik 98; Opfer, R. 99. **Ue**: Michelet, D. Liebe, D. Frau u. D. Meer; Curtis, Nil-Skizzen; Emerson, Engl. Charakterzeichn.; W. Roscoe, Leben d. Lorenzo di Medici, J. Gordon, Frl. Reseda 97.

Spielmann, s. Ludw. Hamann.

Spielmann, C., s. K. F. Kerkow.

Spielmann, C. Christian (Ps. Hugo Rheinländer), ✎, ♛, ▮, Kritik, Dr. phil., Stadtarchiv-Vorst., Red. der „Nassovia". Wiesbaden, Bismarckring 10. (Neuwied 12/10 61.) **B**: Wald-Wanderungen 90; Konzentration d. Unterr. 90; Kinder d. Wendenfürsten 92; Gen. Marceaus letzter Feldzug u. d. Frage Marceaus Asche 93; Führer durch Weilburg u. Umg. 94; Sagen u. Gesch. a. d. Nassauer Lande 94; D. Unterr. am Gymn. Augusteum zu Idstein (1569 b. 1817) 94; Neue Mongolensturm 95; Merenberg in d. Gesch. 95; Gesch. d. Stadt und Herrschaft Weilburg 96; K. v. Ibell 97; Geschichtsunterr. in ausgef. Lektionen, I Teil 97; Die Lorelei 97; Der Kyffhäuserkaiser 97; Gutenberg u. s. Schüler 97; Die Stadt Wiesb. u. ihre Bewohner zu Anfang uns. Jahrh. 97; D. Feuerwehrverb. i. Reg.-Bez. Wiesbaden 97; Führer dch Langenschwalbach 98, dch Schlangenbad 98; Cronberger Schützengesellsch. (1398 b. 1898) 98; Burg Sonnenberg, d. Neroberg, Niederwald- u. Nationaldenkmal, d. Rochusberg, d. Feldberg i. T. sämtl. 98; Der Drachenfels, der Laacher See, Achtundvierziger Nassauer Chronik, Nassauer Erzählungen, sämtl. 99. **Ue**: D. bleibende intern. Erziehungsrat 91.

Spielmann, Jos., s. Jos. Pape.

Spieser, Adolf, **H**: der „Allg. Wiener Communal-Bez.-Zeitg." Wien XV, Turnergasse 7. (Ofen 16/3 37.) ()

Spieser, Johannes, elsäss. Dialektforschung, Phonetik, Orthographiereform, **H**: der „Reform", Obmann des „Fereins für fereinfachte rechtschreibung". Pfr. Waldhambach, Els. (Mühlbach, OElsass. 16/1 62.)

Spieß, Alex., ✗, Geh. Sanit.-R., Stadtarzt, Dr. med., Red. d. „D. Vierteljahrschr. f. öffentl. Gesundhtspflege". Frankfurt a. M., R. Mainzerstr. 24. (ebda 6/4 33.) ()

Spieß, Friedr., thüring. Heimatskunde, Superint. Großrudestädt, Thür. (Ostheim 24/2 42.) **B**: Physikal. Topographie v. Thüringen 75; Jerusalem des Josephus 81; Der Tempel zu Jerusalem 80.

Spiethoff, Arthur. Berlin SW, Königgrätzerstraße 70 I. (Düsseldorf 13/5 73.)

V: Lage der Berliner Buchbinderei. ()

Spiethoff, Gust. (Pf. G. Walther), Red. d. „Deut. Volks-Z." Reichenberg, Böhm. (Arnsburg 24/1 46.) V: Vernachlässigung d. Dekorationsmalerei 76; Großmacht Presse 83; Unf. Wohnungen 85; Geldfrage 85. ()

Spillmann, P. Jos., (k.), SJ., Nov., Belletr., Missions, Mitred. d. „Stimmen a. Maria Laach" u. „Kath. Mission". Luxemburg i. Gr., Bellevue. (Zug 22/4 42.) V: Hausfreund 79/80; Kath. Erzählungen u. Nov. 81; V. Kap zum Sambesi 82; Dr. H Hahn 82; Rund um Afrika 85, 3. A. 97; Engl. Märtyrer 87 II, 2. A. 99; Wolken u. Sonnenschein, 5. A. 98; Durch Asien, I 2. A. 96, II 2. A. 98 90; Liebet eure Feinde, 6. A. 99: Ueb. die Südsee 92; D. Marienkinder 92, 5. A. 98; Neffe der Königin, 5. A. 99; Die Wunderblume von Woxindon 93 II, 3. A. 98; Kämpfe u. Kronen 94, 4. A. 99; In der Neuen Welt 94/95 II; Die Sklaven des Sultans 95, 3. A. 98; Ein Opfer des Beichtgeheimnisses 96, 4. A. 98; D. koreanisch. Brüder 96, 3. A. 99; Tapfer und treu 97 II, 2. A.; Der Zug nach Nicaragua 97; Lucius Flavus 99 II, 2. A. 99; Die Schiffbrüchigen 99.

Spindler, Heinrich, , , , Dr. phil., GOLehrer. Zwickau, Lindenstraße 1 a. (Siebenlehn 14/7 57.) V: Gigantenmythus in s. ält. Ueberlieferg 88; Gust. Adolph, hist. Festsp. 94; Im Olymp, Turnfestsp. 98. ()

Spindler, Hermann (Pf. Friedr. Korn), Nov., Journalist. Reichenberg b. Moritzburg, S., Großenhainerstr. (Sömmerda 25/1 52.) V: Letzte Brot, R. 89; Glückspilz, R. 92; Braut des Verschollenen, R. 92; Du sollst deinen Vater und deine Mutter ehren! u. a. R. 93.

Spindler, Paul, , Hauptm. Tübingen. (Bruchsal 9/4 55.) V: Ged. 88.

Spiritus Lenis, s. Bonif. Sepp.

Spitaler, Rudolf, , Dr. phil., Adjunkt der Sternwarte, UDoz. Prag I, Karlsgasse 1 c, Sternwarte.

Spitta, Friedr., , Musik, D., o. UP. Straßburg i. E., Schwarzwaldstr. 4. (Wittingen 10/1 52.) V: Brief des Julius Afrikanus an Aristides 77; Liturg. Andacht am Luther-Jubiläum 83; Knabe Jesus 83; Luther u. d. ev. Gottesdienst 84; Haendel u. Bach, 2 Festreden 85; 2. Brief des Petrus und der Brief des Judas 85; Heinr. Schütz 86; Passionen a. H. Schütz 86; Festpredigten 86; Offenbarung d. Joh. 89; Chorgesang i. ev. Gottesdienst 89; Drei kirchl. Festsp. 89, 2. A. 91; Christi Predigt an d. Geister 90; Sonntagspredigten 91; Z. Reform des ev. Kultus 91; Die Apostelgesch. 91; A. Burkhardts Kinderlieder 92; Zur Gesch. u. Litt. d. Urchristentums I 93, II 96; Der Entwurf der preußischen Agende 93; Verteidigung des preuß. Agendenentwurfs 94; D. Gesangbuch f. d. ev. Gemeinden von Elsaß-Lothringen 94; Brief des Jacobus 96; Gottesdienst u. Kunst 95; D. Straßb. Gesangbuch für Christen Augsb. Confess. 97. ()

Spitta, Hrch., , Dr. phil., ao. UP. Tübingen, Hechingerstr. 7. (Berlin 9/7 49.) V: Schlaf- u. Traumzustände d. menschl. Seele 78, 2. A. 82; Willensbestimmungen u. ihr Verhältnis zu d. impulsiven Handlungen 81; Einleitung in die Psychologie als Wiss. 86; Blick in unf. Zeit, 2. A. 86; Psycholog. Forschg u. ihre Aufgabe in der Gegenwart 89. ()

Spitteler, Carl (Pf. Felix Tandem), . Luzern, Villa Wilhelmina. (Liestal 24/4 45.) V: Prometheus und Epimetheus 81; Extramundana 83; Schmetterlinge 89; Friedli der Kolderi 91; Gustav 92; Litter. Gleichnisse 92; Gotthardt 95; Balladen 96; Konrad d. Leutn. 98; Lachende Wahrh. 98. *

Spitz, Alois, (k.), soz. Frage, Pfr. Düppigheim, Els. (Epfig 24/6 37.) V: Liberale Brocken 78; Sozialismus i. Reichsl. 91; Z. Lage u. Stimmung in Els.-Lothringen, 2. A. 94; Epfig vor hundert Jahren 94; Der kath. Volksverein im Els., 16. A. 94; L'Association populaire en Alsace, 2. A. 94; D. Schweden i. Elsaß 95, 3. A. 96; D. Papst in der Gesch. 98; Bauer, paß auf! 98. ()

Spitzer, Hugo, DOeL., , Dr. med. u. phil., ao. UP. Graz, Wagnergasse 11 a. (Einöde 7/4 54.) V: Nominalismus u. Realismus in d. neuest. dtschn Philosophie 76; Ursprung u. Bedeutg d. Hylozoismus 81; Verhältn. d. Philos. zu den organ. Naturwissenschaften 83; Beitr. zur Descendenztheorie u. z. Methodologie d. Naturw. 86; Krit. Studien z. Aesthetik d. Gegenw. 97.

Spitzer, Leop., Fin.-Corr. d. „Frkf. Ztg." Paris, 8 rue Drouot. (Brünn 26/3 65.) ()

Spitzer, Leop., H: u. Chefred. d. „Wespen". Wien I, Wollzeile 25. (Bisenz 11/4 39.) ()

Spitzer, Robert, CC., Musikschriftstell. Wien IX, Schwarzspanierstr. 16. ()

Spitzer, T., , Red. u. H: v. „Wald u. Flur". Berlin W, Lützowufer 22. (Jagonak Ung. 12/11 48.) MitV: Wald u. Flur 90/91. ()

Spitzner, Alfred, Dr. phil., Psychologie, pädagog. Pathologie, , Lehr. Leipzig-Gohlis, Sedanstr. 4. (Rothenkirchen i. V. 2/2 65.) V: Natur u. Naturgemäßheit bei Rousseau 92; Wissenschaftl. u. prakt. Bedeutg d. Lehre v. den psychopath. Minderwertigkeiten f. d. Pädagogik 94; Geist. Ueberanstrengungen i. d. Schulen, Nervosität 96; D. pädagog. Pathol. 97, 3. A. 98; D. Völkerschlachtdenkmal, d. Denkmal d. Befreiung u. der nat. Wiedergeb. Deutschlds, Denkschr. 97; Psychogene Stör. d. Schulk. 99.

Spitzner, Alois Aegidius, DOeSchG., Redakt. d. „Neuigkeits-Weltblatt". Wien XVIII, Martinstr. 31. ()

Spörr, P. Bernard Maria, (k.), ♛, Askese. Innsbruck. (Hötting 13/6 62.) **V**: Lebensbilder a. d. Servitenord. 91/95 IV; Maria am Fuße des Kreuzes, Pred. nach weil. P. Greimbl 97/98 II; Monat der Schmerzenmutter 98. ()

Spohr, Wilh., ⚭, Litt., ⚒, Antipolitik. Berlin-Friedrichshagen. (Hamburg 3/2 68.) **V**: Die Justizgreuel in Barcelona 97, 2. A. (2. Zehntauf.) 97; Fidus, e. Würdigung seiner Ideen u. s. Kunstschaffens 99. **V. u. Ue**: Multatuli, Biograph. Charakteristik u. Auswahl 99. **Ue**: Multatuli, Max Havelaar 99; Multatuli, Liebesbriefe 99.

Sponsel, Jean Louis (Pf. Ludwig Hollfeld, Louis Tilly), Kunst♛, Kunstkritik, Direktorial-Assist. am kgl. Kupferstichkab., Dr. phil., ThSchDoz. Dresden-A. (vom 1/4 1900 ab: Ludwig-Richterstr. 3 I. (Hanau 8/11 58.) **V**: Die Frauenkirche zu Dresden 93; Sandrarts Teutsche Academie 96; Die Abteikirche zu Amorbach 96; Das moderne Plakat 97. *

Sporck, Ferd. Graf, ⚆. München, Thierschstr. 39. (Krnsko i. B. 21/2 48.) **V**: Kunihild, Op. 82; Warum ist die period. Wiederkehr der Bühnenfestspiele in Bayreuth unerläßlich? 83; Ingwelde. Op., 2. A. 94; Münchhausen, Op. (m. H. v. Wolzogen u. H. Sommer) 97; D. Pfeifertag, Op. 99.

Sprenger, Robert, Germanistik, Litt♛, Volkskde, Dr. phil., Prf. Northeim in Hann. (Quedlinburg 26/2 51.)

Springer, Hermann, Litt♛, Musik, Dr. phil. Berlin W, Flottwellstr. 13. (Döbeln 9/5 72.) **V**: Das altprovenzalische Klagelied 95. *

Springer, Jaro, ⚆, Dr. phil., Prf., Direktorialass. a. Kgl. Kupferstichkabinet. Berlin-Steglitz, Kurfürstenstraße 4. (Prag 8/11 56.) **V**: Gesch. des Wormser Reichstags 1545 82; Got. Alphabete 97; Das radierte Werk des A. v. Ostade 98.

Springer, Jenny, Dr. med., prakt. Frauen- u. Kinderärztin. Berlin W, Potsdamerstr. 103 I. (*)

Springer, Frl. Rosa (Pf. Käthe Dorn), Jugendlitt., christl. Erz., ⚒. Zittau i. S., Poritscherstr. 9 I. (Großschönau i. S. 17/4 66.) **V**: Das hl. Vaterunser in 9 Erzähl. 98.

Sprotte, Franz, (k.), ⚭, Kirchen♛, D., Prf. Oppeln, Schl., Sternstr. 21. (Koeben, Schles. 17/10 49.) **V**: Abt Servatus Lupus v. Ferrières 80; D. synodale Thätigkeit d. heil. Karl Borromäus nebst chronolog. Regesten üb. s. erzbischöfl. Wirksamk. 85; Biblisch-geograph. Anthologie 86; Erinnerungen an meine Palästinareise, 2. A. 89; Bilder aus dem heil. Lande 91; Convivium noctium Vaticanarum. Z. Gesch. des hl. Karl Borromäus 93.

Spyri, Frau Johanna, Nov., Roman, Jugendschr. Zürich 1, Zeltweg 9. (Hirzel 12/6 29.) **V**: Volksschriften 84/91 II; Gesch. f. Kinder IX; Sina, Erz., 2. A. 85; Johanna, Arthur und Squirrel 88; Aus den Schweizer Bergen 89; Was aus ihr geworden ist, Erz. 89, 2. A. 96; Gesch. f. Alt u. Jung im Volk 89; Cornelli wird erzogen 90, 3. A. 96; Keines zu klein, Helfer zu sein 91; Heidi kann brauchen, was es gelernt hat, 8. A. 91; Heimatlos, 10. A. 91; Ein Landaufenthalt bei Onkel Titus, 3. A. 96; Aus unserm Lande, 5. A. 91; Aus Nah u. Fern, 6. A. 91; Gritlis Kinder kommen weiter, 3. A. 95; Schloß Wildenstein, 3. A. 95; Im Rhonethal, 3. A. 96; Gesch. für Jung u. Alt 96 ff. XVI. ()

Staacke, Frl. Ida, Nov., /, Sagen, Märchen. Schwartau b. Lübeck. (Neustadt, Holst. 9/8 30.) **V**: Nord. Märchen 88; Nord. Strandbild. 89; D. versunkene Kapelle, Sage 90; Im fernen Westen 96; Nord. Sagen 97.

Staberow, Paul (Pf. Eugen Bernard), Roman, ⚆, /, Kritik, Red. d. ill. Wochenblattes „Die praktische Hausfrau". Dresden-Striesen, Niederwaldpl. 1. (Stettin 13/1 55.) **V**: Nihilisten 81; Schloß Ravenhorst 83; Gambetta 84; Alice Clifford 89; Die Diamantenfee, R. 94; Die Tochter d. Waffenschmieds, R. 95; Das goldene Handwerk, Geschichte u. Wesen d. deutsch. Handwerks (mit Max Dittrich) 95; Vor Paris 1871, L. 96; Komteß Ilse, R. 97; Um Liebe u. Ehre, R. 98.

Stabilis, s. Reinh. Baumstark.

Stablewski, Florian Alex. v., Kirchen♛, D., Erzbisch. Posen. (Fraustadt 16/10 41.) **V**: D. hl. Petrus Chrysologus 71. ()

Staby, Ludwig, Naturwissensch., Dr. phil. Eberswalde, Bergerstr. 3. (Unna 25/3 61.) **V**: Emin Pascha 90, 2. A. 90.

Stach v. Goltzheim, Ilse, ⚒. Hannover, Ferdinandstr. 16. (Pröbsting i. Westf. 17/2 79.) **V**: Wer kann dafür, daß seines Frühlings Lüfte wehn! 98. *

Stacke, Ludw. Christ., ♛, ⚿, Dr. phil., Prf., GOLehr. a. D. Erfurt, Gartenstr. 20. (Cassel 28/5 17.) **V**: Gesch. d. franz. Revolution 59; Bertrand de Guesclin 65; Abriß d. Gesch. der preuß. Monarchie, 2. A.; Plutarchs Biogr. d. Gracchen; Erzähl. aus der alten, mittl., neuen und neuest. Gesch. 86/88 V, 6. A. 94; Hilfsbuch f. d. Unterr. in der Gesch., 1. Teil, 3. A. 94, 2. u. 3. T., 2. A. 95; Dtsche Gesch., 4. A. 88; Volksausg. 92, 7. A. 96.

Stade, Bernh., ✝, D., Dr. phil., o. UProf., GKirchenR., ⚕: d. „Zeitschr. f. d. alttestam. Wissensch." Gießen, Frankfurterstr. 10. (Arnstadt 11/5 48.) **V**: Hebr. Grammatik 79; Gesch. des Volkes Israel I 87, II (mit O. Holtzmann) 88; Hebr. Wörterbuch z. A. T. (m. Siegfried) 93; Die Reorganisation der Theol. Fakultät zu Gießen 1878/82 94:

Ausgew. akademische Reden und Abhandlungen 99.

Stade, Franz, △, Lehrer an der Kgl. Baugewerkeschule. Leipzig. **V**: Schule d. Bautechnikers 96. ()

Stadelmann, Ernst, inn. ✗, Dr. med., HofR., Ordinator d. 1. städt. Krankenhauses Berlin. (Insterburg 8/12 55.) **V**: Einfluß d. Alkalien auf d. menschl. Stoffwechsel 90; D. Icterus u. seine verschied. Formen 91; Untersuchungen üb. die Peptonurie 94. ()

Stadelmann, Franz, Ψ, 🖹, k. k. GP. Triest, Via S. Spiridione 6. (Innsbruck 23/8 53.) **V**: Erziehung u. Unterricht bei d. Griechen und Römern 92. ()

Stadelmann, Heinr. Aug., 🖹, Photograph. Dresden, Bischofsweg 56. (Hannover 17/3 47.) **V**: In Freud u. Leid, G. 85.

Stader, Johann, (k.), 🖹, ✓. Mülheim a. Rh., Wallstr. 115. (ebda 5/3 61.)

Stadion, Emmerich Graf v., DOeSchG., Nov., ⊙, 🖹. Hainfeld, NOe. (Bellatincz 17/2 38.) **V**: Christa, Dr. 69; Dornen (m. Vacano) 69; Rhapsodien e. Heimatlosen 73; Gräfin Egon Lohhausen, Dr. 74; Zersprüh. Funken, Bl. 77; Vitae damnatae, Erz. 77; Marg. Reines, Bl.; Tote Blätter 78; Schatten i. Licht 82; Astas Lieder (m. Vacano) 82; Vom Baume d. Träume 86; Zigeun.-Reime 84; Einsame Lieder 85; In Duft u. Schnee, G. 96; Délibáb, Dr. (m. Vacano) 86; Isfried v. d. Düne, Dr. 87; Christbaumflitter, G. 90; Die Schwalbe, Sch. 90; Frauenblumen, G. 92; Monsieur, L. 93; Skelett im Hause, L. 93; Sub spinis florens, G. 93; Zwisch. Licht u. Dunkel 95; Ehe auf Pastell, 1. 65/97; Irrlicht v. Florenz, Dr. (mit Vacano) 97.

Stadler, August, ⁂, Dr. phil., Prf. a. Polyt. Zürich, Bleicherweg 17. (ebda 50.) **V**: Kants Teleologie 74; Grundsätze der reinen Erkenntnistheorie 76; Kants Theorie d. Materie 83; Aufgabe d. Mittelsch. 87. ()

Staegmeyr, Frau Emilie (Pf. E. Ponticelli), ✓. München, Karlsstraße 38 I. (Nürnberg 21/5 63.) ()

Stähelin, Rud., D., Dr. phil., o. UP. Basel. (ebda 22/9 41.) **V**: Erasmus, Stellg z. Reformation 73; De Wette nach s. theol. Wirksamkeit u. Bedeutg 80; D. erste Märt. d. ev. Glaubens i. d. Schweiz 83; Zwingli und s. Reformationswerk 83; Briefe aus der Reform.-Zeit 87; H. Zwingli 95 II. ()

Staël-Holstein, Lucie Frfr. v., geb. Freiin v. Nolcken (Pf. Sylva Testa), Nov., Roman. Landsitz Testama b. Pernau, Livl., Rußl. (Lunia b. Dorpat 12/9 58.) **V**: Der Freiherr von Erbach 94. ()

Stälin, Paul v., württ. ♛, Dr. jur., G.-Archiv R. Stuttgart, Ulrichstraße 9 II. (ebda 23/10 40.) **V**: Gesch. Württ. 82/87. **H**: Wirt. Urkundenbuch IV/VI 83/94; Verf. d. gesch. Teils württ. OAmtsbeschreibungen; Gesch. v. Calw 88; Herrschaftsgebiete des Kgr. Württ. v. 1801 96. ()

Ständer, Jos., Bibliographie, Dr. phil., Prf., UBibl. Breslau. (Bonn 6/10 42.) **V**: Chirograph. in regia bibl. Paulina Monast. catal. 89, dto. für Bonn 76 II. ()

Stage, Curt, ✝, Kirchenpolitik, Pastor zu St. Petri. Hamburg, Paulstr. 8. (Woldenberg 31/5 66.) **V**: Schleiermacher 93; Religion u. Sittlichkeit 93; Was ist evang. Glaube? 94; Wahrheit u. Friede. Evangelienpredigten. I: Altkirchl. Evang. 94; II: Von der deutsch. ev. Kirchenkonf. festgest. 2. Reihe der Evang, 97; Geist und Leben, Epistelpredigten. I: Altkirchl. Episteln 95; II. Von der deutsch. ev. Kirchenkonf. festgest. 2. Reihe der Episteln 99. **Ue**: Das N. T. in d. Sprache der Gegenwart 97.

Stahl, Francis, ⊙. Berlin SW, Wartenburgstraße 26. (Tilsit 22/4 44.) **V**: Falsche Wege, Sch. 82; Tilli, L. 84; Auge um Auge, Schw. 85; Herzfehler, L. 85; Iwan, Sch. 86; Mädchenaugen, L. 87; Major auf Urlaub, L. (mit Heiden) 88; Rechte Schlüssel, Sch. 89; Berühmt, L. (m. Meixner) 91; Hängt sie tiefer 92; Gewagte Mittel, L. 92; Kreuz-Mariage, Schw. (mit Berfeld) 94; Falsche Akkorde, Sch. 94; Ruffalki, Sch. 95; Der Generalagent, Schw. (mit Kauertz) 98; Harte Köpfe L. 99.

Stahl, Fritz, s. Siegfried Lilienthal.

Stahl, Joh. Matthias, klass. Ψ, Dr. phil., Akad. P. Münster. (Baasem 10/11 33.) **V**: Quaestiones grammat. ad Thucydidem pertinentes, 2. A. 86. **H**: 2. A. v. E. Poppo's Thukydides ausg. 66/86 IV; Thukydid. hist. belli Pelopon. 73/74 II. ()

Stahl, Lorenz, s. Edm. Lichtenstein.

Stahl, Marie, s. Marie Malecka.

Stahlberg, Wilhelm, 🖹, Rektor a. D. Prenzlau, Prinzenstr. 547. (ebda 8/9 19.) **V**: Leitf. f. d. geogr. Unterr. I II 47, I. 19. A. 93, II 15. A. 93; Leitf. f. d. Unterr. i. d. Gesch. 61, 17. A. 98; Leitf. f. d. Unterr. in d. bibl. Gesch. u. Bibelkde 66, 2. A. 75; D. Humanität nach ihrem Wesen u. ihrer Entwickelung 95.

Stahr, Fräul. Margarete, Reiseskizzen, Nov. Stettin, Bugenhagenstr. 19. (*)

Stamm, Christ., (k.), ✝, D., Domk., Geistl. R., Red. d. „Geistl. Hausschatz für kath. Christen." Paderborn. (ebda 23/5 37.) **H**: Dr. Martin, Bischof v. Paderborn 75; Mariologie 81, Dr. Martin, Urkundenslg z. Biogr.; Aus d. Nachlasse Martins; Kirchenjahr 80; Katechismus d. kirchlichen Pflichten 80; 7 Worte Christi am Kreuz 80; Blumen a. d. Garten der hl. Gertrud 80; Evang. Parabeln 80; Acht Seligkeiten 81; Hirtenbriefe 90; Kanzelvorträge d. Bischofs Konrad von Paderborn 82/86 VII. **Ue**: Manning, Sünde u. ihre Folgen 76; Innere Sendung des heil. Geistes 77; Kirchl. Ge-

legenheitsreden 79 III. **Bearb.**: Passionsbetrachtgn n. Stanihurst d. J. 93; Geistl. Denksprüche nach Grou SJ. 97.

Stammler, Jakob, (k.), ♛, Kunst♛, Geh. Päpstl. Kämm., Pfr. Bern. (Bremgarten, Schw. $^{2}/_{6}$ 40.) **V**: Feldaltar Karls d. Kühnen 88; Burgunder Tapeten im hist. Museum zu Bern 89; St. Vinzenz-Teppiche des Berner Münsters 90; D. Teppiche d. histor. Museums in Thun 91; D. Chronist Werner Schodoler 92; St. Antoniuskirche in Bern 93; Domschatz v. Lausanne 94; D. Paramentenschatz im hist. Mus. zu Bern 95. ()

Stammler, Rud., ✠, Dr. jur., o. UP. Halle. (Alsfeld $^{19}/_{2}$ 56.) **V**: Strafrechtl. Bedeut. d. Notstandes 78; Nießbrauch an Forderungen 80; Behandl. d. röm. Rechts nach Einführg d. Reichs-Civilgesetzb. 85; Methode d. gesch. Rechtstheorie 88; Prakt. Pandektenübungen f. Anfänger 92, 2. A. 96; Theorie des Anarchismus 94; Wirtschaft u. Recht nach d. materialist. Gesch.-Auffassg 96; Prakt. Institutionenübungen f. Anfänger 96; D. Garantievertrag 95; D. Recht d. Schuldverhältn., Stud. z. BGB. 97; Uebungen im bürgerl. Recht f. Anfäng. 98; Praktikum d bürg. Rechts f. Vorgerückte 98. ()

Stamper, Georg, BP., PA., ⊜, ♛, Anthropologie, ✉, Journalist. Berlin C, Alte Schönhauserstr. 29 III. ($^{3}/_{6}$ 62.)

Standke, Karl, LB., ✾, Satire, Nov., Realsch.-Lehrer. Berlin O, Warschauerstr. 28 I. (Wohlau $^{29}/_{4}$ 72.) **V**: D. Vaterl. 96.

Stanfow, Max, s. Ludwig Kaul.

Stangen, Karl, ⊜, Reiseschriften, **H**: u. Red. von „Carl Stangens Verkehrsztg." Berlin W, Friedrichstr. 72. (Ziegenhals $^{5}/_{5}$ 33.) **V**: Gedenkt d. Invaliden, G. 67; Feldzug Preußens geg. Oesterr. 1866 67; Ges. Nov. 67; Palästina u. Syrien 77, 2. A. 93; Reise um d. Erde 1878/79 80, 2. A. 81; Aegypt., 3. A. 92; Acht Tage in Räuberhänden, 2. A. 91; Führ. drch Berlin, Potsdam u. Umg.

? **Stanislawski**, Kasimir v. Rola, PA., /, Red. d. „Bielitz-Bialaer Anz." Bielitz, Oest.-Schl. (Narol, Galiz. $^{2}/_{2}$ 51.) ()

Stanka, Karl, **H**: der „Dorfzeitung". Brünn, Mähr., Hasnergasse 4. (*)

Stanonik, Frz. Ser., ✝, Dr. phil., o. UP. Graz. (Altlack $^{4}/_{11}$ 41.) **V**: Reform d. theol. Stud. in Oesterr. (anon.) 73; Dion. Petavius 76; Dion. Plavius. ()

Starcke, C. N., ⁂, Völkerkde, Dr. phil., UDoz. Kopenhagen, Frederiksborggade 50 K. (ebda $^{29}/_{3}$ 58.) **V**: L. Feuerbach 84; D. primitive Familie 88; Etikens teoretiske Grundlag 89; Skepticismus 90; Samvittighedslivet 94/98 III; Den nyeste Tids Hist. 94; Laerebog i Verdenshist. 95; La famille dans diverses sociétés 99.

Starcke, Erich, s. Oskar Leuschner.

Starcke, Hermann, /, Red. d. „Dresd. Nachr." Dresden, Johannesstr. 7. **V**: Harmonielehre; Geige; Inscenierung dtsch., franz. u. ital. Opern; A. d. Tagebuch eines wandernden Musikanten u. Musikwerke.

Stark, Armin, s. Aurelius Polzer.

Stark, Ludwig, ✾, Ep., ✪, Nov., Dramaturgie. München, Kaulbachstr. 65/0. (Mannheim $^{23}/_{10}$ 51.) **V**: Kl. Blumen, kl. Blätter, G.; Thassilo, Dr.; Ambrosischießen, Festsp.; Jungherr von Rothenburg, Epos; N. Ged. u. a.; Weihnachtstraum, N.; Erreichte Ziel, N.; Jahreswende, Festsp.; D. Schützen-Best, Festsp.; D. Rodensteiner, Ep.; Onkel Adolar, Schw.; Shakespeares Historien, Dramaturg. Abhandl.; Gereizte Löwen, Schw.; Cyperns Krone, Op.; Caton, Op.; Die Kinderzeche zu Dinkelsbühl, Volksfestsp. **Neub.**: D. Jude, nach Cumberland.

Stark, P. Odilo, (k.), /, Capitular d. Benedictinerstiftes Göttweig, Pfarrer. Schwarzenbach a. d. Gölsen, Nied.-Oest. (Ernsthofen, Nied.-Oest. $^{26}/_{2}$ 68.)

? **Stark**, Paul, /, Reisen. Berlin NW, Schumannstr. 13 III. (Adony $^{6}/_{1}$ 66.) **V**: Weiber-Geschichten, 2. A. 99. ()

Starklauf, Joh., (k.), Domkap., Geistl. R. Eichstätt. (Effeltrich $^{28}/_{11}$ 51.) **V**: Mit Gott f. König u. Vaterland 85, 12. A. 97.

Starzer, Albert, ♛, Dr. phil., Archiv-Dir., Red. d. „Topographie v. NOesterr." Wien I, Herrengasse 11. (Plank $^{9}/_{2}$ 63.) **V**: Die nied.-öst. Statthalt. v. 1501—1896 96; Die Verwaltg d. innerösterr. Länder v. 1564 bis zur Gegenwart 98; Gesch. der Stadt Korneuburg 99; Gesch. der Stadt Klosterneuburg 00.

Staub, Franz, Kunst- u. Kult.♛, k. k. Archivsadjunct im Minist. f. Cultus und Unterricht und Corresp. d. k. k. Centralkommission f. Kunstdenkmale. Wien VIII, Lange Gasse 32. (Wr. Neustadt $^{10}/_{9}$ 60.) **V**: Notizen z. Baugesch. d. Frauenkirche in W.-N. 90/95 I/III; W. Boeheim 92; Führ. durch W.-N. 92; Bürgertestamente d. Neustädter Ratsprotokolle 96; Schatzinventar des Wiener Schottenstiftes 98. **H**: Die ältesten Kaufbücher der Stadt Wien 98. ()

Staubach, Karl, DDeSchG., PA., /, Nov., Red. Wien VIII, Lerchengasse 36 II. (Neu-Sandec $^{8}/_{10}$ 52.) **V**: Ein Wort zur Lösung der Armenfrage 94.

Stauber, Anton, ⊜, kgl. GP. Augsburg, Schrannenstr. 4. (Köfering $^{17}/_{10}$ 43.) **V**: Kloster u. Dorf Lamprecht 80; Studium d. Geogr. in u. außer d. Schule 87; Landeskunde v. Bayern 88, 4. A. 99; Lehrbuch d. Geogr. f. d. Volkssch. 93 III; Neuer Führer zum Ammersee 98; Kl. Führer z. Ammersee 99; D. Haus Fugger 00.

Staude, Otto, ⅄, Dr. phil., o. UP., StaatsR. Rostock. (Limbach $^{27}/_{3}$ 57.) **V**: Lineare Gleichh. zw. ellipt. Koordinat. 81; Geometr. Deutg d. Addizionstheoreme der

hyperellipt. Integrale und Funktionen 1. Ordng 2c. 83; Die Focaleigenschaften der Flächen 2. Ordng 96.

Staude, R., 🏛, Dr. phil., Sem.Dir. Coburg. **V**: Präparat. z. d. bibl. Gesch. 83|92 III; Bibl. Gesch. 83|90; Präparat. z. Deutschen Gesch. (mit Göpfert) 90|95 IV; H. Sachs 94. ()

Staudigl, Oskar, DDeSchG., Lehrer, Red. Wien IV, Freihaus, Hauptstr. 2. **V**: Schatzgräber; Blumen u. Blüthen; Deut. Gesänge. ()

Staudinger, Julius v., ⚖, Dr. jur., Kgl. Senatspräs. a. D. München. **V**: Kommentar z. BGB. 99. **H**: Vorträge a. d. Gebiete d. BGBs 99. (*)

Stauf v. der March, Frau Olga, **Ue**: FEI, Malerin. Wien VIII, Wickenburggasse 16. (ebda 10|4 67.)

Stauf v. der March, Ottokar (Pseud. Volker zu Alzey), Epik, 🏛, ☉, Kult.♛, 𝒻, Krit., **Ue**: CzechFIPR. Wien VII!, Wickenburggasse 16. (Olmütz 29|8 68.) **V**: Epische Dichtgen 91; D. Königs Wette, hist. L. 92; Studien (mit Schmid-Braunfels) 92; Spiegelbilder, Dichtgen 93; Romanzero u. Lied e. Werdenden 95; Erlebtes u. Erzähltes, R. 96; Guilfordshouse, hist. L. 97; Frau Holde, Dchtgn 98; Heldenlieder, Ep. 98; Germanen u. Griechen 00; Die Todesstr. 00. **Ue**: Legenden v. G. A. Becquer 95.

Stauffer, Albrecht, ♛, Dr. phil., und Prof. a. d. Kriegsakad. München, Schellingstr. 14 III. (Regensburg 8/6 60.) **V**: H. Ch. Graf von Rusworm 84; Zwölf Gestalten der Glanzzeit Athens im Zusammenhange der Kulturentwicklung 96.

Stauracz, Franz, (k.), 🏛, Spiritual-Dir. Wien V, Herz-Jesu-Kirche. (ebda 22|11 55.) **V**: Schlachtengewinner Dittes u. s. Generalstab 89, 2. A. 92; Jammerbilder österr. Schulzustände 97 IV; † Pastor v. Zimmermann's Theologie, Philos. u. Historie 98.

Stave, Ludwig, 𝒻, ☉, Nov., 🏛, Rom. Dornburg a. Saale. (Hamburg 6|1 59.) **V**: Auf Bredendorf, L. 85; Tropfen im Kranz, L. 92; Kom. Gesch., Humor 93; In valle lacrimarum, 8 Nov. 94; Krone des Lebens, Sch.; Um die Mitgift, L. 96; Unbesiegbar, R. 97; Verschneite Glut, R. 98; Der Schreiber, Gesch. a. Meckl. 98; Notwehr, R. 99.

Stavenhagen, Willibald, ⚔, Kriegs♛, **Ue**: F, Hauptmann a. D. Berlin NW, Gerhardstr. 14. (Swinemünde 24|8 59.) **V**: Grundriß der Befestigungslehre, 2. A. 96; Grundriß d. Feldkunde 96, 2. A. 97; Verkehrs-, Beobachtungs- u. Nachrichtenmittel in militär. Beleuchtung 96; Renseignements divers, Hilfsmittel z. Lesen französ. Werke u. Pläne, sowie Abfassung französ. Schriftst. 97; Petit dict. milit. 97 II; Militär-geogr. Skizzen von Kriegsschauplätzen Europas 98; Die Donau in ihrem unteren Lauf 99. **Ue**: Felddienst-Ordg d. franz. Armee 97; Felddienst-Ordg d. franz. Kav. 97; desgl. d. franz. Inf. u. Art. 98; Brialmont, Die Einrichtg ständiger verschanzter Lager 98.

Stecher, Richard, VB. (Pf. Rud. Echters), Nov., 𝒻, 🏛, ♛, OLehrer. Wilsdruff i. S., Meißnerstr. (Grubnitz b. Oschatz 17|2 66.) **V**: Aus dem Leben, Nov. 95; L'âme mourante 95; Kommentar zu Schillers Wilhelm Tell 96, 2. A. 97; Jungfr. v. Orleans 96, 2. A. 97; Wallenstein 96; Maria Stuart 96; Die sieben Worte, Nov. u. Ged. 96; Kommentar zu Schillers Don Carlos, Lessings Minna v. Barnhelm, Goethes Iphigenie auf Tauris 97; Heil König Albert, Lieder u. G. 97; Gesch. d. Stadt Hohenstein-Ernstthal 98; Kommentar z. Schillers Gedichten, 2 Teile, zu Goethes Gedicht. 98; zu Kleists Prinz v. Homburg 99, Uhlands Gedichten 99; Hilde, ein Liedercyklus 99.

Steck, Johann, (k.), hist. Erz., Pfarrer. Margreid, Südtir. (Tschengels 29|3 59.) **V**: St. Valentin, Der Wanderbischof von Rätien 90; Der Tharerwirt 93; Hocheppan, seiner Grafen Trutz u. Sturz 96.

Steck, Rudolf, ✝, D., o. UP. Bern, Sonnenbergstr. 12. (ebda 18|1 42.) **V**: Darwinismus u. Christent. 75; Gottes Vorsehung 79; Goethe und Lavater 84; Zum Joh.-Evang. 84; Koran 87; Galaterbrief 88; Piscatorbibel 97. ()

Steckelmacher, Mor., ⁂, ✝, Dr. phil., Stadtrabb. Mannheim D. 8. 6. (Boskowitz 23|6 51.) **V**: Formale Logik Kants 79; S. L. Steinheim 88; Gottesidee der Offenbarung u. d. Heident. 90; Festpred. 95. ()

Steen, Asmus Johs, ♈, ♂, Dr. phil., GLehr. Schleswig. (Karlshöhe 10|7 58.) **V**: Anatom.-histolog. Untersuchg v. Terebellides 83; Vögel Schleswig-Holst. 91.

Stefanović-Vilovsky, Theodor, Ritter v. Vilovo, Ethnographie, Politik, K. serb. Sectionschef u. Gen.-Postdir. in Belgrad. (Semlin 25|12 54.) **V**: Serben in Ungarn, Kroatien, Slavonien, Dalmatien u. in Bosnien u. d. Herzegowina 84; Beziehgen Serbiens zum europ. Westen 90; Ursprung u. Einwanderg der Serben u. Bulgaren 91; Studien über den Bogomilismus 92; Aus Belgrads Vergangenheit 93; Byzant. Geschichten 94. ()

Steffenhagen, Emil, Rechts- u. Litt♛, Bibliothekwiss., Dr. jur., Bibl.-Direktor, GRegR. Kiel, Jägersberg 16. (Goldap 23|8 38.) **V**: Beiträge zu v. Savignys Gesch. des röm. Rechts 59, 2. A. 61; Catalogus codicum manuscript. Regim. 61|72; Deut. Rechtsquellen in Preußen 75; Entwickelung d. Landrechtsglosse d. Sachsenspiegels 81|87; Neue Aufstellung d. U. B. Kiel 83; Klosterbibl. Bordesholm u. d. Gottorfer Biblioth.

84; Normalhöhen f. Büchergeschosse 85; Verz. d. laufend. period. Schriften d. U. B. Kiel 87, 1. Forts. 89; Ordngsprinzipien d. U. B. Kiel 88; Pflichtexemplarzwang in Schlesw.-Holst. 90; Einfluß d. Buchschen Glosse 93/94; Zur Gesch. d. Kieler Univ.-Bibl. 94/95; Zu den Göttinger Rechtshandschriften 95; U. B. Kiel. Verzeichn. der im Zeitschriftenzimmer ausliegenden period. Schriften 99.

Steffens, Arnold, (k.), Hagiologie, D., Lic. iur. can., Domvikar u. Sekr. d. erzbisch. Gen.-Vikariats. Cöln a. Rh. (Niederzier 30/3 51.) **B**: D. heil. Arnoldus von Arnoldsweiler 87; D. heil. Agilolfus 93; Kirchenweihe und Glockensegnung aus dem römisch. Pontifikale 93; Octavarium Colon. 95; Direct. archidioec. Colon 91/00.

Steffter, Adalbert, PA., Theat. Plaud., Regiss. u. Schausp. am Resid. Theater Hannover, Dir. d. fürstl. Schausp. Hauses in Putbus auf Rügen. Hannover, Steinriede 4. (München 19/7 68.) *

Stegemann, Herm. (Ps. Herm. Sentier), Nov., ⚲, 𝒻, Krit. Ψ, Litt. Red. d. „Basler Nachr." Basel, Schärtlinstr. 3. (Coblenz 30/5 70.) **B**: Antike, N. 87; Stratonike, Tr. 88; Weihefrühling, G. 88; Gertrud, Dr. 90, 2. A. 91; Mechthildis, Dichtg 91; Mein Elsaß, N. 91, 2. A. 96; D. Abgott, Dr. 91; Dorfdämmerung, R. 92; Lieder zweier Freunde (mit Vict. Hardung) 93; Des Horatius schönste Lieder 93, 2. A. 95; Ernte-Novellen 94; Herzog Bernhard, Tr. 94, 2. A. 95; Heiml. Liebe, N. 94; Südsturm, Dr. 95; Fest der Jugend, dramat. Idyll 95, 3. A. 96; Pestalozzi, Festsp. 96; Märchen, Kom. 97; Ins Leben! R. 98; Daphnis, D. nebst Uebertr. von Theokrits Idyllen 98; Stille Wasser, R. 99. ()

Stegemann, Rich., ✉, Dr. d. Staatsw., RegR., Hilfsarb. im Herz. Braunschw.-Lüneburg. Staatsmin., Syndikus d. Handelskammer. Braunschweig, Leonhardstr. 21. (Gr. Wanzleben 16/8 56.) **B**: Dtschl. koloniale Politik 84; Geschäftsordnung d. Deutsch. Handelsk. 88; Materialien zur Markenschutzgesetzgebg 89; Abänderungsvorschläge z. Markenschutzges. 89; Winke f. d. Arb.-, Alters- u. Invaliditätsversicherg 90, 24. A. 90; Untersuchgen üb. d. Lage d. Katscher-Weberei 91; Vgl. Uebersicht üb. d. Organis. d. Handelsk. v. 24. Febr. 1870. 91; Landwirtschaftskamm. 92; Vorschläge zur Besserung der ländl. Arbeiterverh. 92; Aus d. Praxis d. Handelsk. 92; Untersuchg. über die Lage der hausindustr. Korbmacherei 92; Unlauteres Geschäftsgebahren 94; Unlauterer Wettbewerb 94; Kaufmänn. Fortbildungsschulwesen 96; D. neue Handwerkergesetz, 3. A. 98; Tanne u. Wieda. Gesch. zweier Harzer Arbeitergenossensch. 99. [zeiger" Stettin. ()

Stegen, Georg, Red. d. „General-Anzeiger" Stettin. ()

Steger, Victor, ⚙, 𝒻, ✉, Dr. phil., Kgl. Gewerbe-Insp. Berlin NW, Paulstr. 24. (Landsberg 8/1 59.) **B**: Laetate, G. 91. ()

Steglich, Aug., Frohschammersche ⁂ u. ihre Beziehungen zur ⚑, Bürgersch.-Lehr. Dresden, Königsbrückerstr. 24. (Reinhardsdorf b. Schandau 15/1 63.) **B**: Ueb. die pädagog. Idee Fr. Fröbels in ihrer philos. Begründg durch Frohschammer 98.

Stegmann, Hans, Kunst- u. Kultur♛, 𝒻, Kritik, Dr. phil., Konservator am germ. Museum. Nürnberg, Köhnstr. 42/I. (Weimar 27/4 62.) Die Rochuskap. z. Nürnb. u. ihr künstl. Schmuck 85; Michelocco di Bartolommeo 88; Das germ. Nat.-Museum in s. Räumen u. Gebäulichkeiten 95; Die Plastik des Abendlands 00. *

Stegmann, Karl, klass. Ψ, Dr. phil., GProf. Norden, Ostfriesland. (Grohnde 31/12 52.) **B**: Lat. Schulgramm. 85, 7. A. 96; Krit. Beiträge zu d. Moralia des Plutarch 82; Gebr. d. Negat. bei dems. 86; Lat. Elementargramm. 96; Ciceros Reden, Auswahl (mit Kommentar u. Hilfsheft) 95, 2. A. 97/98; Sallust bell. Catil. mit Kommentar 96; Tacitus, Ausw. aus d. Annalen 97; Kommentar 99.

Stegmüller, Frau Fanny, **Ue**: FEISp. Solothurn, Schweiz, Kreuzacker. (Bärschwil 27/11 46.) **Ue**: Memini, Mia; Marchesa Colombi, Im Reisfeld. ()

Stehle, Bruno, Dr. phil., Reg.- und SchulR. Straßburg, E. (Sigmaringen 7/12 52.) **B**: Ueb. ein Hildesheimer Formelbuch 78; Orts-, Flur- und Waldnamen d. Kr. Thann i. OElsaß 84, 2. A. 86; Geogr. u. Heimatkunde d. Hohenzollernlande 84; Litt. d. Hohenzoll. Landeskunde 88; Smlg von Musterbeisp. z. Unterr. in. d. dtschn Satzlehre 91, 17. A. 98. **Ue**: Fénelon, Telemach, erläut. 92. **H**: Berger, Erz. aus der Weltgesch., 3. A. 98; Homers Odyssee nach Voß 95; Homers Ilias nach Voß 96; Das Lehrer-Semin. I zu Colmar i. Els. 71/96 96; Schul-Wandkarte des Bez. OElsaß 96. **Bearb.**: Keller, Stehle, Thorbecke, Dtsches Lesebuch f. höh. Mädchensch. 98. ()

Stehlich, Friedrich Wilh. (Ps. Armin Wilhelm), Sprachwiss., ♛, Sozialpolitik, Dr. phil., OLehrer. Cassel, Bismarckstraße 22. (Eisleben 18/1 52.) **B**: Messire Thibaut, Li Romanz de la Poire 81; Sprache in ihrer Beziehung z. Nat.-Charakter 82, zur Gesch. 92; Deutschld 1919 94. ()

Steidl, P. Adolf, (k.), OCap., Ordens♛, Lektor, Guardian. Ried, ODest., Kapuzinerberg. (Schwaz, Tirol 25/12 43.) **B**: Die Missionen der Kapuziner in d. Gegenwart 90; Kurze Gesch. der Kap. u. ihrer Wirksamk. im Erzbistum Salzburg 93; D. ehrw. Thomas v. Bergamo OC. 99.

Steiff, Karl, ♛, Bibliogr., Dr. phil., Prf., Biblioth. Stuttgart, Kernerstr. 49.

(Geislingen 24|3 46.) **V**: Der erste Buchdruck in Tübingen 81. **H**: Golther, D. moderne Pessimismus 78; Geschichtl. Lieder u. Sprüche Württembergs 99 ff.

Steig, Reinhold, dtsche Litt., Dr. phil., OLehrer. Berlin-Friedenau, Fregestr. 72. (Woldenberg 1|12 57.) **V**: Goethe u. d. Br. Grimm 92; Vorwort zu Brentanos Frühlingskranz, 2. A. 91; A. v. Arnim u. Cl. Brentano 94. **H**: Band 5, 9, 16 in Suphans Herder-Ausg. 87, 91, 92; W. Grimm, Deutsche Heldensage, 3. A. 89.

Steiger, Edgar, ♛, Novell., ✎, Kritik, Litt♛. München, Färbergraben 23|24. (Egelshofen, K. Thurgau, Schweiz 13|11 58.) **V**: D. Kampf um die neue Dchtg 89, 2. A. 91; Das Werden des neuen Dramas 98. ()

Steigerwald, Jos., PA., Redakt. des „Neuest. Anz." Mainz, Welschnonnengasse 11. (ebda 14|1 52.)

Stein, Armin, s. H. O. Nietschmann.

Stein, Aug., BP., Red. der „Frankf. Ztg". BerlinW, Leipzigerstr. 135. (2|651.) ()

Stein, Berthold, s. Hans Haupt.

Stein, Carl, Musik, Musikdir. Wittenberg, Jüdenstr. 2. (Niemegk 25|10 24.) **V**: Aula u. Turnplatz 74, 4. A. 83; Sursum corda I 83, 2. A. 84, II 84, n. F. 96, III 87; Luthers musik. Bedeutung 83. ()

Stein, Carl Heinr. Fr. Jul. v. (Pf. K. Julius), Nov., ✎, **Ue**: H., Oberstleut. a. D. Leipzig, Markt 2. (Rostock 24|8 31.) **V**: Mit d. Feder s. d. Schwert, N. 66; Ebbe u. Flut, Erz. 68; Vom kleinen Graal 72.

Stein, Edmund Georg Frhr. v. (Pf. Gregor Kamen), Polit. ✎, Red. d. „Münch. Salonbl.". München-Glanegg. (Meiningen 29|1 66.) **V**: Briefe a. Bulgarien 92; Briefe aus dem Orient 94; Der ital. Feudaladel 97; Ital. Volksleben 97; Badebriefe aus deutschen Kurorten 99; Kleinasiat. Reiseerinnerungen 99.

Stein, Frl. Emilie (Pf. E. Stine) **Ue**: nord. Spr. Wien I, Seilerstätte 15. (ebda 24|5 66.)

Stein, Erich, s. Herm. Strach.

Stein, Franz Jos. v., (k.), ✝, D., Erzbischof von München-Freising. München, Promenadenstr. (Amorbach 4|4 32.) **V**: Eusebius v. Cäsarea 59; Pathol. Moralprinzipien 71; D. Hesychasten 75. ()

Stein, Friedrich, s. Frieda Goldstein.

Stein, Friedr., ♛, Dr. jur., JustR. u. RA., Stadtbibl. Schweinfurt, Centralbahnhof 127. (Laufach 24|2 20.) **V**: Untersuchgen üb. d. ältere dtsche Sachenrecht 57; Gesch. d. Königs Konrad I. v. Franken u. seines Hauses 72; Gesch. d. Stadt Schweinfurt 73; Gesch. Frankens 85, 86 II; Gesch. d. Grafen v. Castel 92; Völkerstämme d. Germanen nach röm. Darstellung 96; Urgesch. d. Franken u. die Gründg d. Frankenreiches durch Chlodwig 97; Gesch. der Stadt Lohr 98; Stammsage d. Germanen u. älteste Gesch. d. Deutschen Stämme 99. **H**: Monumenta Swinfurtensia hist. 75.

Stein, Friedr. v., s. Friedr. FürstWrede.

Stein, G., s. Henriette Fürth.

Stein, Gabriel v., s. Franz X. Reitterer.

Stein, Gerh., s. Wilhelm Rubiner.

Stein, Harald, s. Walther Zache.

Stein, Ludwig, s. Ludwig Silberstein.

Stein, Ludwig (Pf. Ed. Vollmer), ⁂, Dr. phil., o. UP., **H**: des „Archivs für Gesch. der Philosoph.", des „Arch. für systemat. Philos." u. d. „Berner Studien z. Philos. u. ihrer Gesch." Bern, Schänzlistr. 19, Villa Schönburg. (Benye 12|11 59.) **V**: Felaschas 80; Willensfreiheit 82; B. Auerbach 83; Ed. Lasker 84; Psychologie d. Stoa 86; Erkenntnistheorie d. Stoa 88; Handschriftenfunde in Italien 88; Leibniz und Spinoza 89; Antike Vorläufer d. Occasionalismus 89; Humanist Theodor Gaza als Philos. 89; Leibniz u. Spinoza 90; Nietzsches Weltanschauung u. ihre Gefahren 93; Prinzip der Entwicklung in d. Geistesgesch. 95; D. Urchristent. u. d. Sozialismus 95; Das 1. Auftauchen d. soz. Frage bei den Griechen 96; Experimentelle Pädagogik 96; Ideal des ewigen Friedens u. d. soz. Frage 96; Die soz. Frage im Lichte d. Philosoph. 97; Wesen u. Aufgabe d. Soziologie 98; Die Philos. d. Friedens 99; An der Wende des Jahrh., Vers. e. Kulturphilos. 00.

Stein, Ludwig (Pf. LudwigAbai), ✎, ✐, Dr. phil., landwirtsch. Domänen-Inspektor. Fünfkirchen. (ebda 16|4 69.) **V**: D. Apostel, nach Petöfi 91.

Stein, Ludwig, Corresp. der „Kreuzztg." Rom, Piazza della Libertà 4. (*)

Stein, Frau Marie v., geb. v. Horn, Nov. Leipzig, Markt 2. (Lehe 24|12 57.) **V**: Felix Abarim, N. 99. *

Stein, Maximilian, Litt♛, ⌨, Essays, Versichrg.-Statistik, ⚒, OOffic. d. K. F. Nordbahn-Dir. Wien-Floridsdorf, Schloßhoferstr. 34. (Triesch 10|8 55.)

Stein, Oskar, Kynolog, Jagd u. Sport, Spiel. BerlinW, Steinmetzstr. 52. (Glatz 22|2 43.) **V**: (m. Fr. Krichler) Jagdl. Rundschau 87 ff.; Gesch. d. Skatsp. 87. ()

Stein, Osw., s. Anton Memminger.

Stein, Osw., s. K. Wörle.

Stein, Frau Ottilie, geb. Mühldorfer. Roman, Nov., popul. wiss. Vortr. Frankfurt M., Bergerstr. 71. (Mannheim 14|4 57.)

Stein, Phil., BP., Litt.- u. Kunst♛, ✎, Chefred. d. „Bazar". BerlinW, Lutherstr. 48|49. (Königsberg i. Pr. 3|12 53.) **H**: Briefe v. Goethes Mutter 91; Reden des Fürsten Bismarck 95|98 XIII; B. Schreibtisch u. Werkstatt 96; Rückerts Ausgewählte Werke, 6 Bde 97; Briefw. zwisch. Schiller u. Goethe 00 III.

Stein, Sophie, s. Frau A. Klapp.

Stein, Wally, s. Clara Walterstein.

Stein, Walther, ♀, Kritik, Nov., ♣, ✝, Red. u. Corresp. Düsseldorf, Marschallstr. 46 I. (Crefeld 30/4 80.) **V:** Germania, dr. Festsp. 96; Der Bergmann, Tr. 96; Bibl. Gesch. 97; Ged. 97.

Steinach, Eugen, Physiologie, Dr. med. univ., ao. UProf. a. d. deutsch. Univers. Prag. (Hohenems 61.) ()

Steinacker, Edmund, Politik, ✉, pens. Handelskammersekr. Budapest, Kronprinzgasse 3. (Debreczin 23/8 39.) **V:** Die Londoner Ausstellg 71 72; Rückblicke auf die ung. Volkswirtsch., industr. Teil 77, 81; Reisewinke 81. ()

Steinau, Charlotte, s. Martha Giese.

Steinau, Erwin v., s. Karol. Schmid.

Steinau, Hedwig, s. Hedwig Braun-Steinmann.

Steinbach, Ant. (Ps. Edm. Flinke), (k.), Nov., ♀, Lehrer. Castrop, Westf., Dortmunderstr. 1. (Werl 10/4 44.) **V:** Bei schlichten Leuten (mit Schnettler), Erz. 77; Z. Geburtstage Wilh. II. (m. Dahmen) 91, 2. A. 91; D. vaterländ. Gedenktage f. d. Schulfeier (m. dems.) 91; Alte v. Müssenberge, März. 95 II. **Ue:** D. Störche, Erz. 73; D. Juden v. Wien, Erz. 73; D. Wunder von Lourdes 73; Auf Abwegen, Erz. 77; Vater Bruno, Erz., Holländ. Novell. IV. (mit Schnettler u. Lange); Wie m. Bürgermeister wird, Erz. 78; Scherz u. Ernst (m. Schnettler), Erz. 79; Ricketicketack, Erz. 97; Eine Null zu viel, Erz. 98.

Steinbach, Emil, ⚖, Dr. jur., GehR. u. zweiter Präs. d. obersten Gerichtshofes. Wien I, Hohenstaufengasse 12. (ebda 11/6 46.) **V:** Wirkungen vertragsmäß. u. letztwilliger Veräußerungs- u. Belastungsverbote nach östr. Rechte 77; Rechtskenntnisse d. Publikums 78; Eigentum an Briefen nach öster. Rechte 79; Stellung der Versicherg im Privatrechte 83; Kommentar zu d. Gesetzen v. 16/3 84 über d. Anfechtg v. Rechtshandlungen 2c. 84, 2. A. 84; Gesetz v. 10/6 87, betr. die Abänderg einiger Bestimmungen d. Exekutionsverfahrens u. s. w. 87, 3. A. 88; Grundsätze des heut. Rechtes über den Ersatz v. Vermögensschäden 88; Erwerb u. Beruf 96; Rechtsgeschäfte d. wirtschaftlich. Organisation 97; Die Moral als Schranke des Rechtserwerbs u. d. Rechtsausübg 98; Zur Friedensbewegung 99.

Steinbach, Gustav, PA., CP., Politik, Dr. jur. u. phil., Red. der „N. Fr. Pr.", Obmann des Pensionsfonds der „Concordia" u. d. Alters- u. Inv.-Kasse d. Wiener Journalisten u. Aufsichtsrat der Pensionsanstalt d. J. u. Sch. Wien I, Maximilianstr. 7. (Preßburg 18/2 48.) **V:** Franz Deak 88; Ungar. Verfassungsgesetze 92 u. 95.

Steinbach, Julius, Politik, ✉ Wissenschaftl. ♂, ♃, ∩. **H:** „Eisenbahn-Fachzeitschriften". Berlin-Friedenau, Kaiserallee 95. (Bischwitz in Schles. 24/7 57.) **V:** Unterrichtsbriefe System Karnack-Hachfeld f. Chemie, Physik 96; Vorwärts od. Rückwärts 98.

Steinbart, Quirin, ⚓, Dr. phil., Real-GDir. Duisburg. (Bieberteich 9/2 41.) **V:** Französ. Verbum 66, 5. A. 86; Method. Gramm. d. französ. Sprache 73, 2. A. 80; Elem.-Buch ders. 74, 3. A. 86; Uns. Abiturienten 78 81; Notwendigkeit der Vorschulen an höh. Schulen 81; Was uns schaden u. was uns helfen wird 84; Größere Reisen m. Schülern 85; Des Herrn Ministers v. Goßler letztes Bedenken 88; Os. Jäger u. die Petition um Schulreform 89; Die Realgymnasien nach ihrer Entstehung, Berechtigung u. zukünft. Geltung 98.

Steinbauer, H., Red. d. „Köln. Ztg." Berlin W, Französische Str. 33 b. ()

Steinberg, Jul., Politik, ☉, ♂, Red. beim „Prag. Tagbl." Prag, Stadtpark 21. (Dubkowitz 8/8 41.) **V.** D. Tischgenosse, L. 68; Physiogn. a. d. böhm. Gerichtssäl. 74. ()

Steinberg, Julius, ☉. Wien, per Adr. A. Wittek, VI, Gumpendorferstr. 74. (ebda 5/10 48.) **V:** Das Gespenst a. Schloß Hohenstein, Dr. 96; Das Goldstück, Tr. 98; D. Kampf um den Besitz, Sch. 98.

Steinberg, P., s. G. Schätzler-Perasini.

Steinberg, S., ⚔, Nov., Militärhumor. Hamburg, Schlüterstr. 81. (Mackensen 13/7 45.) **V:** Meinem König 65; Heimatfluren 66; Aus d. gr. Zeit 81, 2. A. 83; Ewig unvergeßlich 82; Irma 83; Dtsche Herzen 83; Erhebendes u. Belebendes 83; Auf d. Niederwald 83; J. Ruhmesglanz 84; Veilchen v. Varennes 85; Hamburger Jung 85; Im Heimathafen; Laßt sie nur kommen 86; Maikäfer, P. 86; Jagd nach dem Glück, Schw. 87; Lebensmüden, Nov. 87; Vom Schiffsjungen zum Wasserschout 88; Zweimal gerettet 89; Kaisers Geburtstag 89; Preußenkind 90; Wer gewinnt d. Schlachten 90; Aus d. Leben unserer Kaiser 91; Aus der großen Zeit, 3. A. 91; Die Gesichter auf d. Schlachtfelde 91; Treue Kameradschaft 92; Heil Albert Dir, mein König 93; Wir halten fest und treu zusammen 94; In Treue fest 95; Hurra! die Artill. v. 1870/71 95; Soldatentreue 95; D. Waffenstreit 97; Mit Herz u. Hand fürs Vaterl. 97; Eine Kriegervereinssitzung, 3. A. 98; Auf Vorposten, Schw. 98.

Steinberger, Alphons, Litt., ♀, Jugdschriften, Dr. phil., GP. Regensburg, G. 148. (ebda 18/8 52.) **V:** Oedipussage 88; Oedipus, Tr. v. Seneca übers. u. erläut. 89; Walhallas Einherier, ep. D. 90; Aus Bayerns Vergangenh., Erz. III 92 f.; Im heil. Kampfe, ep. Dichtg 95; Bayr. Sagenkranz, Erz. 97; D. letzte Herzog v. Ingolstadt, Erz. 99.

Steinborn, Elisabeth, s. Frau Rose Stolle.

Steinborn, Paul, s. Paul Bornstein.

Steindlberger, P. Ulrich, (k.), OSB., Ascet. u. Kinder-Schr., Pfr. Vorchdorf, Oesterr. (Eberstalzell, Oestr. 23/3 53.) **V**: Mein Gott und Alles 84, 2. A. 89; Kurz. Unterr. üb. d. kathol. Kirchenjahr 86, 3. A. 90; Jesus, meine Liebe 89; Andachtsbüchl. f. d. Schuljugend 97, 2. A. 98; Vater unser, Diözesangebetb. 99; Liturg. Meßbüchl. 99; Gebet- u. Handb. f. d. ewige Anbetg 99.

Steindorff, Georg, Aegyptologie, ao. UP. **Mitth**: d. „Zeitschr. f. ägypt. Sprache u. Altertumskunde". Leipzig, Haydnstr. 8. (Dessau 12/11 61.) **V**: Koptische Grammatik 94; Grabfunde des mittl. Reichs in d. kgl. Museen zu Berlin 96; Das Kunstgewerbe im alten Aegypten 98; Die Apokalypse des Elias 98. **H**: G. Maspero, Aegypt. Kunstgesch. 89; Baedeker, Aegypten 97. ()

Steinecke, Otto, Kirchen♛, Pastor. Staritz, Bez. Halle, S. (Coellme 25/10 55.) **V**: Georg Müller, Predig. zu Bristol 98. **Ue**: G. Müller, Christl. Ratschläge 99; Ders., Schlichte Worte 00. *

Steinecke, Victor, Erdkunde, Dr. phil., RealGOLehrer. Coblenz. (Reußen b. Zeitz 15/7 62.) **Bearb.**: Kutzen, Das dtsche Land 55, 4. A. 00. *

Steinel, Oskar, ✎, 🖹, ✐, Schulrat. Erlangen, Bismarckstr. 21. (Brandholz 29/5 54.) **V**: Wiesmayersche Lehrplan 88; Unterr. in d. Landesgesch. in s. Verhältn. z. Unterr. in d. deutsch. Gesch. 91; Reform d. deut. Aufsatzunterrichts 91; Schülerbuch für den deut. Aufsatzunterr. an d. Mittelschulen (m. K. Keppel) 91; Gesch. d. bayr. Stammlandes 91, d. Königr. Bayern 92, d. bayr. Frankenlandes 92, d. bayr. Schwabenl. 93; Die allgem. u. die Berufsbildg d. weibl. Jugend 94; Schulwesen im Gebiete des ehemaligen Hochstifts Würzburg 1803/6 95; E. Interview Goethes 1896 (Pf. E. C. Kermann) 96.

Steinen, Karl v. den, Völkerkunde, Dr. med. u. phil., Prf. Neu-Babelsberg (vom 15/4 1900 ab: Charlottenburg). (Mühlheim a. Ruhr 7/3 55.) **V**: Durch Centralbrasilien 86; Die Bakaïri-Sprache 92; Unter den Naturvölkern Centralbrasiliens 94, 2. A. als Volksausg. 97.

Steiner, Adolf (Pf. Adolf Steiner-Bergthal), Humor, Beamter. Wien IX, Alserstr. 22. (Szenitz 8/10 69.) **V**: Der Liebling, L. 99; Graf Roland, Dr. 99; D. Geheimnis, Sch. 99. ()

Steiner, P. Berchtold, (k.), OSB., ✝, ♛, Vorst. d. 3. Ordens d. heil. Franz. Einsiedeln, Schw. (Alpthal, Schw. 12/3 39.) **V**: D. verborgene Schatz, od. Unterr. üb. d. heil. Messe 82, 3. A. 86; Christl. Lebensweisheit 84; D. geistl. Kampf 87; D. Kampf d. Heils 89, 2. A.; Antoniusbuch 90; Der Weg z. Himmel 92; Krankenbüchl. 93. ()

Steiner, Carl (Pf. J. Sternei, Stanislaus Thurén), ✎, 🖹, Kultur♛, Lehr. Schackumm en bei Tollmingkehmen, OP. (Schillupönen 8/5 66.) **V**: Preuß.-dtsche Gesch. für Volksschul. 91; Die Tierwelt n. ihrer Stellung in Mythologie, Volksglauben, Sitte, Sage, Gesch. u. Litt., Sprichwort u. Volksfest 91; Das Mineralreich ebenso 94.

Steiner, Friedrich, Ingenieurw., Prof. Prag-Smichow, Königsgasse 26. (Linz 3/9 49.) **V**: Brückenbauten in d. Ver. Staaten 78; Bilder aus d. Gesch. des Verkehrs 79; Handbuch d. Ingenieurwissensch. 82, 3. A. 00; Weichen u. Kreuzungen, 2. A. 85; Lehrb. der Photogrammetrie 91.

Steiner, Heinrich, CC. (Pf. H. York), Nov., ✎, Chefredakt. der „Wiener Mode". Wien IV, Haus d. Wiener Mode. (Szenitz 1/8 59.) **V**: Künstlerfahrten v. Atlant. bis zum Stillen Ozean 83; Anti, 3 Nov. 95; Mutter Eva, 3 N. 98. ()

? **Steiner**, Joseph (Pf. Stoanersepp), Reiselitt., Red. d. „Alpenheim". St. Johann, Pongau. (Graz 28/2 69.) **V**: Bergkräutln, 2. A. 95; Führer durch Bischofshofen 95, durchs Pillerseethal, 2. A. 96. ()

Steiner, Isidor, Prof., Dr. med., Nervenarzt. Cöln a. Rh., Kaiser-Wilhelm-Ring 30. (Pleß, OS. 3/3 49.) **V**: D. Curare 77; Grundriß d. Physiologie d. Menschen 78, 8. A. 98; Funktionen d. Centralnervensystems 85/88/98 III. ()

Steiner, Leonh., Dialekt🗯, ⛀, Landschaftsmaler. Zürich V, Engl. Viertel 57. (ebda 9/11 36.) **V**: Glärnischfahrt, ep. G. 79; Lebedi Bilder, L. 83, 2. A. 85; Lustspiele in Zürich. Mundart 86/90 V; Ulrich von Hutten 86; Im Atelier, L. 93; König Elver u. s. Zwerg 93; Seldwylerstückli, L. 95; Festsp. z. eidgen. Schützenfest Winterthur 95; Der Afrikaner, L. 97; Festsp. zum Jub. v. Dr. R. Koller 98: Festsp. zur Eröffnung der ersten Sektion der Jungfraubahn 98; Am Wildseeli, L. 99.

Steiner, Olga, s. Schlesinger-Steiner.

Steiner, Rudolf, ⁂, Aesthetik, Kritik, Naturw., Red. d. „Magazin f. Litteratur", Dr. phil. Berlin W, Karlsbad 33 III. (Kraljevic 27/2 61.) **V**: Erkenntnistheorie 88; Goethe als Vater ein. neuen Aesthetik 89; Wahrh. u. Wissensch. 92; Philos. d. Freiheit 94; F. Nietzsche 95. **H**: Goethe, naturw. Schriften in Kürschners Dtsch. Nat.-Litt. 85/97 V. **Mith**: d. Weim. Goetheausg. ()

Steiner-Bergthal, Adolf, s. Ad. Steiner.

Steinfried, F., s. Frida Goldstein.

Steinhagen, Ed., s. Gust. Dahms.

Steinhardt, Eugen, ⚜, Paläontologie, Dr. phil., OLehr. Elbing, Herrenstr. 32. (Allenstein 6/11 47.) **V**: Die in preuß. Geschieben gefund. Trilobiten 74; Kurz. Lehrb.

d. Chemie, I. Anorganische Chemie 95. ()

Steinhardt, Moritz. Berlin NO., Mehnerstr. 2. *

Steinhausen, Georg, ☉, Satire, Kulturw, Dr. phil., UBibl. H: der „Zeitschr. f. Kulturgesch.", der „Denkmäler deutscher Kulturgesch.", der „Monographien z. deutschen Kulturgesch." Jena, Lutherstr. 10 A. (Brandenburg 2/6 66.) V: De legum XII Tabularum patria 87; Gesch. d. deutsch. Briefes 89/91 II; Kulturstudien 92; D. Charlatan, Sch. 92; Aus d. Tagebuch eines Unbedeutenden 93; Ueber d. Wandel deut. Gefühlslebens seit dem MA. 95; Häusl. u. gesell. Leben im 19. Jahrh. 97; Der Kaufmann in der deutschen Vergangenheit 99. H: Briefwechsel B. Paumgartners m. s. Gatt. Magdalene (1581/98) 95; Deutsche Privatbriefe des Mittelalters I 99.

Steinhausen, Heinrich, Roman, Nov., Aesthet, ✝, /, Dr. phil., Pfarr. Podelzig, Oderbruch. (Sorau 27/7 36.) V: Geschichte von der Geburt uns. Herrn (mit W. Steinhausen) 73, 2. A. 85; Irmela 80, 17. A. 96; Memphis in Leipzig, 3. A. 81; Zufällige Herzenserleichterungen 82; Gevatter Tod, N. 82; Markus Zeisleins gr. Tag 83, 2. A. 90; Korrektor 85, 3. A. 86; Kunst u. christl. Moral 86; Herr Moffs kauft sein Buch 89; Bizarde 90; Gesch. Wendelins von Langenau 93; Ueber christl. Malerei 94; Meletemata ecclesiastica 91; Entsagen u. Finden, 3 Gesch. 98; Heinrich Zwiefels Aengste 99.

Steinhauser, Rob. (Pf. Robert Este), DDeV., DDeSchG., ☉, Biogr., Dr. jur. Wien I, Wipplingerstr. 31. (Tetschen 20/6 52.) V: Ein Freier, Sch. 78; D. Aufrichtigen, Kom. 87; Der Dilettant, L. 91; D. Uebermensch; Lachen; Die Eine v. d. Neuen 94; D. deutsche Volkstheater in Wien 1889 bis 1899 99.

Steinherz, Theod., Chefred. des „Pariser Kurier", Gen.-Sekretär d. Syndicat de la Presse étrangère. Paris, 24, Rue de Saint-Quentin. (Wien 1/4 61.)

Steinhoff, Julius, Ψ, Dr. phil., Prf. Baden-Baden. (Mackensen, Hannover 13/6 58.) V: Großh. Friedr. v. Baden 96.

Steininger, Emil Maria, DDeSchG., Roman, Nov., Ψ, Littw, Kunstkritik, ☉, /, Sekr. d. Wiener Kunstgewerbe-Vereines, Red. der „Blätter für Kunstgewerbe", Theater u. Kunstkorresp. d. Berl. „Tägl. Rundsch." Wien VII/1, Neubaugasse 32. (ebda 17/5 61.) V: Leidenschaft und Liebe, N. 83; Schatten d. Vergangenheit, N. 87; Weiberfeind, Erz. 89; Ein Vermächtnis, Dr. 86; Man muß sich nur zu helfen wissen, Schw. 87; D. Unzertrennlichen, N. 90; Wanderbriefe aus dem Böhmerwalde 95; Kunst u. Leben 96; Hymne z. Enthüllung d. Erzh. Albrecht-Denkmals Wien 99.

Steininger, Leopold, DDeSchG., /, Rechn. Official im k. k. Finanzministerium. Klosterneuburg, NDe., Lothringerstr. 10. (Wien 17/1 68.) V: Donauwanderung 96. *

Steinitz, Frau Clara (Pf. Hans Burdach), VB., Roman, Nov., /. Ue: EFI. Charlottenburg, Engl. Str. 23. (Kobylin 16/4 52.) V: Des Volkes Tochter II; Häßliche III; Ihr Beruf; Irrlicht; Ilka; Im Priesterhause; Ring d. Nibelungen.

Steinitz, Heinrich (Pf. Siegfried), BP., /, Politik. Charlottenburg, Engl. Str. 23. (Ratibor 8/9 33.) V: Waldeck, Königin Luise; R. Virchow; M. von Forckenbeck. ()

Steinitzer, H. München, Neureutherstr. 4/1. V: Märchen d. 19. Jahrh. 94; Honos 95; Perspektiven 97.

Steinkeller, Frl. Marie v. (Pf. Sophie v. Keller), Roman, Ψ, /, Nov., Jugendschr. Colberg, Nicolaistr. 4. (Treptow a. Rega 27/9 40.) V: Fata Morgana 80, 2. A. 84; Am heim. Strand 83, 2. A. 89; Aus d. Vergangenheit der Stadt Treptow 89; Wallheim 96; Zur rechten Zeit, Erz. 97.

Steinle, Alphons Maria v. (Pf. Benevolus), (k.), Nov., ⚒, soz. Frage, Biogr., Dr. jur. utr., RA., Bankdir., Red. d. „Jurist. Rundschau f. d. kath. Deutschl." Frankfurt a. M., Pfingstweidstr. (ebda 24/4 50.) V: Die Haider Thesen 84; Beschlüsse d. Conferenz. kathol. Sozialpolitiker in Salzburg 86; Er hat die Linie passiert, N. 96; E. v. Steinle u. A. Reichensperger 90; Pfr. Münzenberger 91; Der Peterspfennig 92; Die lebend. Sprache d. christl. Kunst 93; Christl. Kunstanzeigen 94/95; Ed. v. Steinles Briefwechsel m. s. Freunden 97. ()

Steinmann, Gust., ▲, Palaeontolog., Dr. phil., o. UP. Freiburg i. B., Moristr. 20. (Braunschweig 9/4 56.) V: Elemente d. Palaeontologie 89; Geolog. Führer der Umg. von Freiburg 90; Die Spuren d. letzten Eiszeit im hoh. Schwarzwalde 96; Palaeontologie u. Abstammungslehre am Ende d. Jahrh. 99.

Steinmeyer, Emil Elias, Germanist, Dr. phil., o. UP. Erlangen, Luitpoldstr. 61. (Nowawes 8/2 48.) H: Altdtsche Studien (m. Jänicke u. Wilmanns) 71; D. ahd. Glossen (m. E. Sievers) 79/98 IV; Ueber einige Epitheta der mhd. Poesie 89. **Bearb.**: 3. Ausg. von Müllenhoff-Scherer, Denkmäler deut. Poesie u. Prosa 92 II.

Steinmeyer, Frz Ludw., ✝, o. UPrf. Berlin W, Schönebergerufer 29. (15/11 12.) V: Beiträge z. Schriftverständnis in Pred., 2. A. 59/66 IV; Apologet. Beiträge 66/73 IV; Beiträge z. prakt. Theol. 74/79 V, zur Christol. 80/82 III; Gesch. d. Passion des Herrn, 2. A. 82; Wunderthaten d. Herrn 83; Parabeln des Herrn 84; Rede d. Herrn auf d. Berge 85; Beitr. z. Verständn.

d. johanneischen Evangel. 83|93 VIII. ()

Steinmeyer, Hermann, 🏛, OLehrer. Braunschweig, Kaiser Wilhelmstr. 78. (Duttenstedt 18|8 62.) **V**: Einblick in die Gabelsbergersche Stenographie 94.

Steinrück, Frau Melanie, DSch., Roman, ⊙. Nürnberg, Hauptmarkt 2. (Leipzig.) **V**: Der Wahnsinnige 82; Badenweiler Novellen I: Badgast 84, II: Die Wette 84. ()

Steinthal, Frl. Paula, ⊙, Redaktrice des „Frauenberuf". Stuttgart, Mörikestraße 3.

Steinweg, Emil, ⊙, 🏛, Nov., Roman, ✍. Mammern, Kant. Thurgau, Schw. (Postadr.: Oehningen, Bad.) (Wriezen a|O. 15|1 36.) **V**: Schweiz u. Deutschld 89; Schönheitspreis, Schw. 89; Geiger zu Gmünd, rom. Oper 93; D. Sühne, Sch. 93; Mein Dämon, L. 94; Hauptm. Falstaff, L. 95; Die zänk. Musikanten, Lustsp. 92; E. Opfer d. Justiz, Volksch. 96; Ordensjagd, Hum.-Nov. 97; Auf d. Zweirad; Radfahrers Glück u. Ende, 2 Hum. 98; Khan v. Bokhara, Optte 99; Wie der Herr so d. Knecht, Schw. 99.

Steinwenter, Arthur, ♛, 🌐, Dr.phil., GDir. Graz. (ebda 50.) **V**: Titus Flav. Vespas. Augustus 76; Versuche e. zusamenh. Darstellg des Stromsystems des obern Nils 75; Beiträge z. Gesch. d. Leopoldiner 79; Studien zur Gesch. ders.; Hans III Ungnad-Weißenwolf, Freih. v. Sonneck 84; Suleiman II vor Marburg 1532 87. ()

Stejskal, Karl, Germanist, 📖, Dr.phil., k. k. Landesschulinsp. Prag III, Kleinseitner Ring 25. (Znaim 18|8 54.) **V**: Hadamars v. Laber Jagd 80; Diktierbuch 82, 7. A. 96; Regeln u. Wörterverz. f. d. dtsche Rechtschreibung 90, 4. A. 97; Fibel, 4. Ausg. 96; Vorschläge z. amtl. festgestellten Regeln f. d. dtsche Rechtschreibg 96; Dtsch. Lesebuch (Wiener Lesebuch) 98 IV; (mit Kummer:) Dtsch. Lesebuch f. österr. Gymnas. 83 ff., 9 Bde; dass. f. österr. Realsch. 2c. 87 ff., 8 Bde; Einführung in d. Gesch. d. deutsch. Litt. 93, 3. A. 96; Leitfaden z. Gesch. d. deutsch. Litt. 94, 2. A. 97; (mit Fellner u. a.:) Wiener Wandtafeln f. d. Unterr. in weibl. Handarbeiten 97; Zur Gesch. und Statistik des Volksschulwesens im In- u. Auslande 98. **H**: „Hilfsbücher f. d. deutsch. Unterr." 92 ff.

Stekel, Moriz, ✍, Chefred. d. „Bukow. Post". Czernowitz, Hauptstr. 36. (Bojan

Stella, E., s. Victor Stern. [6|12 60.)

Steller, Paul, 🏛, Geschäftsführer des Vereins der Industriell. des Regiergsbez. Köln. Cöln a. Rh., Domstr. 33. (Ragow 15|3 50.) **V**: Handbuch f. Kapitalisten 81; Führer durch d. Börse 98; Die Erweiterung d. Notenrechts d. Reichsbank 99.

Stelljes, Wilh., ✍, Nov., Hum. **Ue**: E. Eisenach, Neustadt 5. (Geestemünde 4|10 67.)

Stellmacher, Frl. Käthe, Nov. Elbing, Westpr., Schmiedestr. 10 I. (ebda 13|10 67.) *

Stellwag v. Carion, Karl, ⚕, Dr.med. u. chir., o. UP., HofR. Wien I, Helfersdorferstr. 4. (Langendorf, Mähren 28|1 23.) **V**: Ophthalmologie 53|58; Intraokulare Druck 68; Lehrbuch d. Augenheilkunde 70; Abhandlungen aus dem Gebiete der prakt. Augenheilkunde 82, 86.

Stelter, Karl, 🏛, Nov. Wiesbaden, Friedrichstr. 3. (Elberfeld 25|12 23.) **V**: Ged. 58, 3. A. 80; Braut der Kirche, Ged. 58; Kompendium d. schönen Künste 69; Hohenzollernstrauß 71; Gesch. und Sage, Ep., 2. A. 82; Nov. 82; Kompaß a. dem Meer des Lebens, 5. A. 91; N. Ged. 87; Nach 7 Jahrzehnten, G. 93. **Ue**: About, Preuß. i. J. 1860.

Stelzer, P. Chrysost., (k.), OSB, ✝, Kirchen♛, D., Prior d. Abtei Beuron, Hohenzoll. (Sigmaringen 7|2 55.) **V**: Hl. Francisca Romana 89.

Stelzmann, Anton, (k.), ✝, GLehrer. Siegburg, Rh. (Cöln 2|2 47.) **V**: Laudate Dominum 79, 2. A. 90; Beichtbüchl. für Kinder 88, 3. A. 95; Melod. z. Laud. Dom. 90; Jesus komm zu mir 91, 2. A. 94; Andacht d. sechs Aloysianischen Sonntage, 3. A. 96; Psallite Domino 96. ()

Stelzner, Ottomar, Red. Leipzig, Lange Str. 6 III. (ebda 3|3 54.) ()

Stemmelen, P. Gregor, (k.), OFM., Askese, Guardian, Red. d. „Sendbote des h. Franziskus u. d. h. Antonius v. Padua". Metz, Marchantstr. 17. (Niederaspach 13|3 51.) **V**: Handb. f. d. Franzisk.-Terziarier 90; Sendboten-Kal. 92|96; Portiunkulabüchl. 93; Vollst. Antoniusbüchl. 95. ()

Stempel, Max (Pf. Emmo Ferdinand, Otto Pauly, Hugo Wolffram, Tyll Eulenspiegel 2c.), ⊙, 🏛, Nov., Kritik. Dresden, Kreutzerstr. 8 I. (Breslau 24|11 57.) **V**: Auf leichten Schwingen, G. 78; E. gekauft. Ehemann, L. 83; Paragraph 7, L. 83; Vetter Hans, L. 84; Peter Nolopp, Sch. 88; Glücksjäger, Schw. 88; Morphium, Sch. 89; Weiße Rosen, Sch. 89; Die Lampe blakt, L. 90; Eine Ehe, Drama 91; Er schießt sich tot! L. 91; Junggesellenklub, L. 91; Erfinder, L. 91; Eingeregnet, L. 92; Die Dalchows, Schw. 93; Licht! Sch. 93; Rache! Sch. 93; Im rechten Moment, L. 93; Papa muß heiraten! L. 95; Berühmte Leute 96. ()

Stemplinger, Eduard, klass. Ψ, Musik🏛, ✍, GLehr., Dr. phil. München, Baaderstr. 35 II l. (Plattling 6|1 70.) **V**: Strabons litterar.-historische Notizen 94. ()

Stengel, Karl Frhr. v., ⚖, Dr. jur., o. UP. München, Georgenstr. 25 II. (Peulendorf 26|7 40.) **V**: Organisation der preuß. Verwaltung nach d. neuen Reformgesetzen 84; Lehrb. d. deut. Verwaltungsrechts 86; Dtsch. Schutzgebiete 89, 2. A. 95; Wörterb. d. deutsch. Verwaltungsrechts 89 f. II, Erg.-

Bde 92|97 III; Verfass.Urkunde d.Kgr.Bay. 93; D. Staatsrecht d. Kgr. Preußen 94.

Stengele, Alfons (Pf. A. vom Rhein, Adolfi), ✉, populäre ✗, Nov., Erz., Humor., ✎, Reisebeschreib., Dr.d.Staatswiss. Tübingen. (Münsterbusch 25|12 56.) **V**: Bedeutung des Anerbenrechts f. SDeutschld; Appell an alle Arbeitgeber; Krankheit unserer Zeit, 4. A. 97; Buch v. Pfarrer Kneipp, 2.A.91; Es ist gesund; D. Wassers Wunderkraft; Vater Kneipp, 2.A.97; Harte Köpfe, Erz.; Maria, ein Frauenbild aus d. Leben; Des Dorfes Stolz, Nov.; Was das Mühlrad rauscht, N.; Ihr einziges Glück, Nov.; Was Liebe vermag, N.; Mutterliebe, N.; Die letzte Anstrengung, N.; Des Kindes Gebet, N.; Künstlerelend, N.; Nach zwölf Jahren, N.; Deutsche Treue, N.; Pflicht u. Herz, E.; Freundinnen, N.; D.Thalmühle, N.; Ein übler Scherz, N. u. a. Humoresk.; E. hohe Rechnung; Mit allen Chikanen; Neue Köchin; Gänsedieb u. v. a.; Städtebilder: Die alte Krönungsstadt Aachen; Die Vaterstadt Uhlands u. ihre Umg.; Besuch in Inzighofen; Zwei Schillerstädtchen.

Stenglein, Melchior, ⚖, ReichsgR.a.D. Dr. jur. h. c., **H**: d. „Gerichtssaal" f. 89, **MitH**: „Dtsche Juristenzeitg" f. 96. Leipzig, Seeburgstr. 44 I. (Bayreuth 4|10 25.) **V**: Milit.Strafverfahren in Bay. 56; Commentar zum Ges., die Ablösung der Ehehaften betr. 68, z. bayr. Gesetz v. 30|1 68, Wehrverfassg betr. 68, z. bayr. Ges. v. 28|5 52. d. gewerbsmäß. Gutszertrümmerungen betr.; Commentar über das Str.GBuch für das Königr. Bayr. v. 61, 61 f. II; Slg d. Deutschen Strafgesetzbücher 58; Zeitschrift f. Gerichtspraxis u. Rechtswissenfch. 62|79 XVIII; Das Str.GB. für das Kgr. Bay. v. 61, erl. 69; Commentar z. dtschen Str.-Pr.Ord. 85, 3. A. 98; Lehrb. des dtschen Str.Pr.Rechts 87; Die strafrechtl. Nebengesetze des D. R. (mit Appelius u. Kleinfeller) 2. A. 95; Suppl. 96, 98.

Stenglin, Alexandra Freiin v., Hofdame. Schwerin i. M. (ebda 25|3 55.) **V**: Aus den Jahren am See, G. 96.

Stenglin, Felix Frhr. v., Red. v. „Zur Guten Stunde". Groß-Lichterfelde, Dahlemerstr. 75. (Schwerin 18|11 60.) **V**: Das Los d. Armen, Dr. 86; Proletarier, Erz. 88; D. Gast seiner Frau, L. 89; Im Lande d. Teutonen, nach d. Franz. d. Pierre Voisin 89; Gust. Adolf, Volksb.; Gespenst im Hause, L. (nach Fr. Spielhagen) 94; Mutter — erzählen! Kindergesch. 94, 4. A. 97; Eine Nacht im Quartier, Dr. 95; Allerlei Gesch. für kleine Leser 96, 3. A. 97; Leidenschaft, R. 96; D. Aufgeregten, polit. Dr. v. Goethe, voll. 97; Abenteuer u. Tiergesch. 97; Die Landpomeranze, R. 98; Junker Hans, R. 00.

Stenzel, Gust., ✍, ⚗, Dr. phil., RealGP. Breslau, Ohlauerstadtgraben 26. (ebda 21|11 26.) **V**: Staarsteine 54; Farnwurzeln a. d. Rothliegenden 57; Untersuch. über Bau u. Wachstum d. Farne 58|61 II; Beobacht. a. durchwachsen. Fichtenzapfen 76; Zur Realschulfrage 76; Anleitg z. Darstellung einf. chem. Präparate 78; Chem. Erscheinungen, 5. A. 96; Coniferenhölzer d. paläozoischen Format. 88; Gattg Tubicaulis 89; Blütenbildgen bei Schneeglöckchen und Samenformen der Eiche 90; G. A. Stenzels Leben 97. ()

Stephan, Frl. Marie, FDS., Jugdschr., Nov., Lehrerin. Breslau, Uferstr. 18. (Gutwohne 9|3 48.)

Stephan, W. Emil, ✠, Jugendschrift., Lehr. Dresden, Eisenstuckstr. 20. (Königstein 13|1 52.) **V**: Im Morgenrot d. dtschen Reichs 92; Treue um Treue 93; Auf hoher Warte 93; Z. hl. Kreuz 93; D. letzte fahrende Sänger 93; D. Werber 95; Der Spion 96. ()

Stephany, Friedr., BP., ✎, Chef-Red. d. „Voss. Ztg" u. d. Sonntagsbeil. zur „Voss. Ztg". Berlin C, Breitestr. 8. (Finkenwalde 14|3 30.)

Steputat, Wilh., ✠, Dr. jur., Reg.-Ass. Coblenz, Victoriastr. 15 b. (Bokelben, Littauen 29|2 68.) **V**: Deut. Reimlexikon 91.

Stern, Adolf, Litt♛, Nov., ✠, Dr.phil., o. ThSchP. Dresden, Sedanstraße 5. (Leipzig 14|6 35.) **V**: Sangkönig Hiarne 53; Gedichte 55, 4. A. 94; Jeruf., Ep. 58; Bis zum Abgrund, R. 61; Brouwer und Rubens, L. 71; A. Königssee, N. 73; Hist. Nov. 66; Das Fräulein v. Augsburg, R. 67; J. Guttenberg, Ep. 73, 2. A. 89; Aus dem 18. Jahrh. 74; N. Nov. 75; Katechism. der allg. Litt.-Gesch., 3. A. 92; Fünfzig Jahre dtscher Dichtung, 2. A. 77; Wanderbuch, Bilder u. Studien 77, 3. A. 90; Aus dunkeln Tagen, R. 78; Letzten Humanisten, R. 80, 3. A. 89; Litt. d. Gegenw. 80; Ohne Ideale, R. 81; Lexikon d. dtsch. LittGesch. 82; Gesch. der neueren Litt. 82|85, 7 Bde; H. Hettner 85; Camoëns, R. 87; Gesch. d. Weltlitt. 88; Auf d. Reise, N. 90; Otto Ludwig, Biogr. 91; Die Wiedergefundene, N. 91; Beiträge zur Litt. des 17. u. 18. Jahrh. 92; Wolfgangs Römerfahrt, Ep. 92; Studien z. Litt. d. Gegenwart 95, 2. A. 97; Ausgew. Nov. 98. **Ue**: Graf Snoilsky, Ausgew. Ged. 91. **H**: der Bibl. d. Litt. d. 18. Jahrh. 66 ff. VII; Werke Hauffs 78; Herders 81; Chr. G. Körners 82; Vilmar, Deut. Nat.-Litt., 22.|25. Aufl. Mit Anhang: bis zur Gegenwart 86, 4. A. 00; Goethe (Auswahl) 89; Th. Körners Werke, in Kürschners Dtsche Nat.-Litt.; O. Ludwig, Wke (mit E. Schmidt) 91; P. Cornelius, Ged. 91; Goethe Schillers Xenien, 2. A. 95.

Stern, Albert, Kritik, Humor, Satire, ✠, Dr. phil., Redakt. Berlin SW, Hallescherstr. 8 III. **V**: Deut. Klänge, G. 99.*

Stern, Alfr., ♛, Dr. phil., Prof. am Polytechnikum. Zürich. (Göttingen 46.) **V**: Zwölf Artikel d. Bauern 68; Briefe engl. Flüchtlinge i. d. Schweiz 74; Milton u. s. Zeit 77, 79; Revolution in England 81; Abhdlg. u. Aktenstücke z. Gesch. d. preuß. Reformzeit 1807/15 85; Mirabeau 89 II; Gesch. Europas 94/97 II.

Stern, Bernhard, /, Nov., ♆, Kult.♛, Kritik. Wien I, Rathausstr. 5. (Riga $^{1.13}/_{6}$ 67.) **V**: Aus allen Tagen, Ged. 84; Tolle Jugendliebe, N. 85; Ludwig d. Kunstsinnige 88; Bauernfeld 90, 3. A. 91; Fürst Wladimirs Tafelrunde 91; Die Romanows 92; D. Kaukasus z. Hindukusch 92; Aus d. mod. Rußland 93; Träumereien u. Ged. 93; Wolgafahrt 96; Zwischen Kaspi u. Pontus 96; Von der Ostsee zum Stillen Ozean 96.

Stern, Detlef, s. D. Strempel.

Stern, Ernst v., alte ♛, Dr. phil., UP., russ. StR. Odessa, Chersonerstr. 23. (Rittergut Seyershof $^{25}/_{6}$ 59.) **V**: Catilina u. d. Parteikämpfe in Rom 83; Gesch. d. spartan. u. theban. Hegemonie 84; Xenophons Hellenika 87; Das hannib. Truppenverz. b. Livius (XXI, 22) 91; Aristoteles, neuentd. Schrift „vom Staat der Athener" 92; Z. Entstehg u. ursprüngl. Bedeutg des Ephorats in Sparta 93; E. Alabastron des Pfiax u. Hilinos (russ.) 94; Der Dionysische Thiasos in d. griech. Vasenmalerei 95; Epigraph. Bemerkungen (russ.) 95; Solon u. die att. Schätzungsklassen (russ.) 96; Fälschung von klass. Altertumsgegenständen in S.-Rußl. 96; E. attische Vase aus Kertsch (russ.) 96; Graffiti auf den Vasen im Odessaer Museum 97; D. Terracotten d. Odessaer Museums 97, 98 II; Ueb. d. Ursprung d. goth. Stiles in der Goldschmiedekunst (russ.) 98; Ein Kertscher Grabfund aus d. Jahre 1896 (russ.) 98; Die Bedeutung der Keramischen Funde i. S.-Rußland für die Culturepoche der Schwarzmeer-Colonisat. (russ.) 99.

Stern, E. S., s. Frau Evel. v. Sodenstern.

Stern, Felix (Pf. Sterne), CP., Hum., /, Red. d. „Montags-Revue". Wien IX, Berggasse 31. (Preßburg $^{17}/_{11}$ 55) ()

Stern, Friedrich, DDeL., CP., Ref. f. bild. Kunst, Red. d. „N. W. Tagebl." Wien I, Kohlmessergasse 8.

Stern, Georg, Dr. phil., mod. Ψ, Studienrat. Gmunden, OOest. (Westerhof $^{2}/_{4}$ 54.) **V**: Das persönl. Geschlecht unpersönl. Substantiva bei Shakespeare 81; Einleitg u. Erläuterungen z. Thiers, Hist. du cons. et de l'emp. B. 82, Souvestre, Un philos. sous les toits 86, Racine, Mithridate 87, Andromaque 88, Iphigénie 89, Corneille, Cinna 88, Horace 88; Französ. Grammatik 92; Französ. Lesebuch 93.

Stern, Herm., Red. d. „Frankf. Ztg". Frankfurt a. M., Staufenstr. 31. (Seesen $^{20}/_{6}$ 56.) ()

Stern, Jak. (Pf. Kurt Adelfels, Marie v. Adelfels, R. Fröhlich, E. Molchow, L. Rauchmann u. a.), /, ⁂, Politik, Sozialpolit., Populärwiss., Tendenz. ♆, **Ue**: Hebr. L. Stuttgart, Militärstr. 12. (Niederstetten $^{28}/_{5}$ 43.) **V**: Gottesflamme 72/73 II; Alte und der neue Glaube im Judent. 78; Festpredigten 78; Lehrbuch d. Vernunftreligion 79; Frau i. Talmud 79; Wucher u. Intoleranz 79; Mischehe zw. Juden u. Christ. 80; Ist der menschl. Wille frei? 80; Jesus ein Reformator 80; Jüd. Speisegesetze 89; Tierquälerei u. Tierleben in d. jüd. Litt. 80; Dtsche Sprache im jüd. Gottesdienst 81; Aegypten u. Palästina 81; Ist d. Pentateuch von Moses verfaßt? 81; Rel. Scheidewände 81; Lichtstrahlen a. d. Talmud 82, 2. A. 83; Warum treten wir nicht in das Christentum ein? 82, 2. A. 83; Materialismus vor dem Forum d. Sittengef. 82; Unbeschränkte Volksvermehrung, 2. A. 83; Schächten 83; Relig. d. Zukunft 84, 3. A. 89; Poesie in d. Arbeit 84; Stopfen d. Gänse 84; Giebt es Gespenster? 84; Arbeitsteilung i. d. Technik u. in d. Volkswirtsch. 85; Führer durch Stuttgart u. Umg., 2. A.; Durch Schwaben 86; Posit. Ziele d. Sozialismus 87; Soziale Krankheit 87, 2. A. 89; Hebr. Uebers. d. Noahliedes von Kopisch 87; Diamanten u. Perlen, Anth. 88; Gegenw. u. Zukunft 88; A. Schopenhauer 88; Halbes u. ganzes Freidenkert. 88, 2. A. 90; Einfluß d. sozialen Zustände auf alle Zweige d. Kulturlebens 88, 2. A. 90; Thesen üb. d. Sozialismus 89, 4. A. 91; Griebens Reisebibl. Bd. 70; Lustige Bädeker I München, IV Stuttgart, 2. A.; Können Ideen m. Gewalt unterdrückt werden? 88; Lexikon d. feinen Sitte (Pf. Kurt Adelfels), 8. A. 97; Lexikon des Lebensglücks (Pf. dto) 90; Bravo! Da Capo! Neues Humoristikum (Pf. R. Fröhlich) 88; Wert v. Organis. 88; Werttheorie v. K. Marx 89; Schweglers Gesch. d. Philos., überarb., ergänzt u. fortgeführt 89; Arbeitkal. 90; Die Philos. Spinozas 90, 2. A.; Nach 12 Jahren 90; D. Bismarckspende, L. 91; Lexikon d. Schönheitspflege (Pf. K. A.) 93; Der hist. Materialismus 2c. 94; Morgenroth, Soziald. Fest- u. Zeitgedichte, Prologe u. Festsp. 94, 2. F. 98; D. Kindes Anstandsbuch (Pf. Marie v. Adelfels 94); Hum. Postkartengrüße 98. **Ue**: Spinoza, Theol.-pol. Traktat 86; Ethik 88; Traktat üb. Ausbildung d. Verstandes 88; Rubin, d. Gesch. d. Aberglaubens 88.

Stern, Josef, Publizist, Politik, Dr. phil., polit. Chef-Red. d. „Frankf. Ztg". Frankfurt a. M., Jahnstr. 15. (Soest $^{11}/_{3}$ 39.) **V**: Hinter den Gittern 82. ()

Stern, Jos., PA., Mitred. d. „Bohemia". Prag, Perlgasse 9. (Horazdiowitz $^{24}/_{2}$ 51.)

Stern, Jul., CP., Red. d. „Fremdenblatt". Wien VIII, Skodagasse 8. ()

Stern, L. William, Psychologie, ⁂, Dr. phil., UDoz. Breslau, Höfchenstr. 101. (Berlin 29/4 71.) **V:** Die Analogie i. volkstüml. Denken 93; Psychologie d. Veränderungsauffassung 98; Ideen zu e. Psychologie der individ. Differenzen (differenzielle Psychologie) 00. *

Stern, M. L., ⁂, Dr. phil., Rabbiner. Triesch, Mähren. (Waag-Neustadt 14/6 44.) **V:** Philos. u. Anthropogenie Häckels 79; Sozialismus in d. jüd. Weltanschauung 84; Philos. u. naturwiss. Monismus 85; Lösung d. soz. Frage v. e. Philosophen 94. ()

Stern, Michael, Red. d. „Oest.-ung. Papier- u. Schreibwarenhandel". Wien XVIII/2, Gersthof. (ebda 21/3 52.)

Stern, Victor (Ps. C. Stella), ✪. Wien VIII, Kochgasse 34. (ebda 5/5 37.) **V:** Valentin, Tr. 68; Kronenhaus, Tr. 72; Calas, Tr. 89; Schloß Arnheim, Tr. 93.

Stern, Wilh., ✱, Dr. med., Arzt. Berlin C, Alexanderstr. 63 II. (Sandberg 11/8 44.) **V:** Ueber tiefe Lage der Niere 69; Krit. Grundleg. d. Ethik als posit. Wiss. 97.

Sternau, Rob., s. Rob. Hupfer.

Sternberg, Julian, CP., Dr. phil., Red. Wien IX, Maximiliansplatz 4. ()

Sterne, s. Felix Stern.

Sterne, Carus, s. Ernst Krause.

Sterneck, Robert v., Geodäsie, Oberstlt. Wien VIII, Josefstädterstr. 30. **V:** Die Polhöhe u. ihre Schwankungen 94; Relative Schwerebestimmungen 94. ()

Sternei, J., s. Carl Jos. Steiner.

Sternfeld, Rich., ♛, Dr. phil., ao. UP. Berlin-Friedenau, Rembrandtstr. 8. (Königsberg 15/10 58.) **V:** Verh. d. Arelats zum Reich unt. Friedr. II. 81; Beethoven u. Wagner 85; Karl v. Anjou, Graf d. Provence 88; H. v. Bülow 94; Kreuzzug 1270 nach Tunis 96; Franz. Gesch. 98; Die Hohenzollern 99;

Sternischa, Franz Valentin (Ps. Hofer-Sternischa), (k.), ✱, ✪. Wien III, Neulinggasse 6. (ebda 8/7 76.) ()

Sterzel, Joh. Traugott, Palaeophytologie, Dr. phil., OLehrer, Kustos d. Naturw. Sammlung. Chemnitz, Kastanienstr. 16. (Dresden i. Perry-County [Miss.] 4/4 41.) **V:** D. fossilen Pflanzen d. Rothliegenden von Chemnitz 75; Paläontolog. Charakter der ob. Steinkohlenformation 2c. im erzgebirg. Becken 81; Die Flora d. Rotliegenden im nordwestlich. Sachsen 86, im Plauenschen Grunde 93, von Oppenau 95; Subsigillarien (m. Weiß) 94; Medulloseae (m. Weber) 96.

Stettenheim, Jul., BP., Humor, Satire. Berlin W, Schöneberger Ufer 12 II. (Hamburg 2/11 31.) **V:** Wippchens jtl. Kriegsberichte XIII; Berl. Blaubuch II; Letzte Fahrt P. 61; D. große Loos, P. 62; Ungebet. Gäste, P. 69; Gefl. Mensch, P. 72; Wesp. im ägypt. Museum, im zoolog. Garten; Wespen im Aquarium; Almanach z. Lachen, VI; Unter vier Augen; Muckenichts Reden und Thaten; Bulgar. Krone gefällig? Wippchens Ged. II; Brotlose Künste; Kistchen Monopol-Cigarren; Wippchen in Chicago; Sauer macht lustig; Humor u. Komik 90; Welche Frau ist die beste?; Ein lustig Buch 94; Heitere Erinnerungen 94; Humoresken und Satiren 95; Tausend Ein- und Zweizeiler 96; D. Lied v. d. versunk. Glocke u. a. Parodien; Heiteres Allerlei 98; D. moderne Knigge 99 II.

Stettenheim, Ludwig, BP., PA., Litt.-♛, 𝒻, Theater, ⚖, ⚓, Dr. phil. Bremen, Besselstr. 33. (Hamburg 27/10 66.) **V:** Schillers Fragment „Die Polizey" 93.

Steude, Gust., Apologetik. Lic. theol., Sem. OLehrer. Dresden, Nicolaistr. 10. (Zittau 19/4 52.) **V:** Evang. Apologetik 92; Lebensworte 94; Christent. u. Naturwiss. 95; Böser Leumund, Jugenderz. 96; Bete und arbeite! 98. **Mith:** von „D. Beweis des Glaubens". ()

Steuding, Hermann, griech. ⚔, Dr. phil., GPr. Wurzen, Eilenburger Str. 72. (Emleben bei Gotha 15/3 50.) **V:** Griech. u. röm. Mythologie 92, 2. A. 97; Denkmäler ant. Kunst f. d. Gymn. ausgew. 95; Die Behandlung d. deut. Nat.-Litt. in der Oberprima des Gymnas., an den Hauptwerken Goethes erläutert 98; Goethes Faust I f. d. Schulgebr. herausg. 99.

Steuer, A., ▲, Dr. phil., ThSchDoz., Landesgeologe f. d. Großh. Hessen, z. Zt. UDoz. Jena, von 1/4 00 ab: Darmstadt. (*)

Steuer, Alfred, Erz, Jugendschr., 𝒻, ✱, Dr. med. Biala, Galizien, Hauptstr. 52. (Alexanderfeld 13/5 69.) **V:** Galizische Ghettogesch. und Bilder 91; Märchen 92; D. häufigsten Ohrenkrankheiten 95. ()

Steup, Jul., klass. Ψ, Dr. phil., UOBiblioth., HonP. Freiburg i. Br., Güntersthalstr. 14. (Leichlingen 26/10 47.) **V:** Quaestiones Thucydideae 68; De Probis grammiticis 71; Thukydid. Studien 81/86 II; Thukydides erklärt v. J. Classen, I 4. A. 97, II 4. A. 89, III 3. A. 92. ()

Stevens, Jos. M., s. Joseph Maria Juri-

Stezl, Severin, s. Thomas Seltz. [nek.

Stiassny, Robert, CC., Kunst♛, Dr. phil. Wien I, Heßgasse 7. (ebda 20/7 62.) **V:** Makart u. s. bleibende Bedeutung 86; H. Baldung Griens Wappenzeichnungen in Coburg 95, 2. A. 96.

Stibitz, Josef, ✱, Nov., Kritik, Lehrer. Deutsch-Gießhübl b. Iglau, Böhm. (Krzeschitz 22/3 72.) *

Stich, Ignaz, ♛, Dr. phil., Amanuensis u. Leiter d. Biblioth. d. k. k. Hochschule f. Bodenkultur. Wien XVIII, Anastasius Grüngasse 48. (Fahndorf, NO. 63.) **Bearb.:** Venez. Depeschen vom Kaiserhofe I 89. ()

Stichler, Karl, Publizist, ⚔, Kultur ♛. Zürich-Riesbach, Alderstr. 29. (Berlin 21|5 44.)

Stickelberger, Heinrich, deutsche Grammatik u. Litt., Dr. phil., GLehr. Burgdorf, Schweiz, Emmenthalstr. (Buch 15|5 56.) **V**: Lautlehre d. Mundart v. Schaffhausen 81; Mißbräuche in d. heut. Schriftspr. 82; Parallelstellen b. Schiller 93; D. Kunstmittel in Conrad Ferd. Meyers Nov. 97; Ueber die Sprache J. Gotthelfs 97.

Stickelberger, Ludwig, ⅄, Dr. phil., o. UP. Freiburg i. B., Baslerstr. 38. (Buch, Schweiz, 18|5 50.) ()

Sticker, Anton, 𝒻, ⁂, Dr. med., früher. **H**: d. „Archivs f. animal. Nahrungsmittelkunde". Bonn a. Rh., Baumschuler Allee 97 a. (Cöln 24|5 61.)

Sticker, G., 𝒻, Dr. phil., UDoz. Gießen, Frankfurterstr. 53. (18|4 60.) ()

Stieb, Jos., ⚿, 𝒻. Weimar, Jubil.-Platz 20. (5|3 49.)

Stieber, Ferdinand, 𝒻, Red. d. „Oesterr. Feuilleton-Correspondenz". Wien IV, Mühlgasse 3, XIX. (Prag 27|12 59.)

Stiebitz, Hugo, verantw. Red. d. „Odin". München 19, Romanstr. 9. (*)

Stieda, Ludwig, 𝒻, ☠, Dr. med., o. UP., WStR., GMed.R. Königsberg i. Pr., Tragheimer Pulverstr. 33. (Riga 19|11 37.) **V**: v. Baer 78, 2. A. 84. **H**: d. Baerschen litter. Nachlasses (Ueb. die Homerisch. Lokalität in d. Odyssee 96; Lebensgesch. Cuviers 97.

Stieda, Wilh., Staatswiss., Statistik, Dr. phil. et oec. pol., o. UP., RegR. Leipzig, Funkenburgstr. 9 II. (Riga 1|4 52.) **V**: Sexualverhältnisse d. Geborenen 75; Zur Entstehung d. dtsch. Zunftwesens 76; Eheschließung in Elsaß-Lothr. 1872|6 79; Gewerbl. Thätigkeit Dorpats 79; Revaler Zollbücher u. Quittungen d. 14. Jhrh. 86; Deutsche Hausindustrie 89; Das Gewerbegericht 90; Hansisch-Venet. Handelsbeziehg. im 15. Jahrh. 94; D. Befähigungsnachweis 95; Schragen d. Gilden u. Aemter der Stadt Riga (m. Mettig) 96; D. Lebensfähigkeit d. deut. Handwerks 97; D. Hausiergewerbe in Deutschl. 99. **H**: Untersuchgen über d. Lage d. Hausiergewerbes i. Deutschl. 98|99 V; Roscher's System d. Volkswirthschaft, 3 Bd: Handel u. Gewerbefleiß, 7. A. 99.

Stiefel, Arthur Ludwig, Litt. ♛, N. Spr., Industriesch.-Prf. München, Augustenstr. 33. (Hammelburg 25|7 53.) **H**: Unbekannte ital. Quellen Jean Rotrous 91; H. Sachs-Forschungen 94. ()

Stiefelhagen, Ferd., (k.), Kirchen ♛, ✝, D., Domkapit. Cöln a. Rh., Burgmauer 7. (Marialinden 22|2 22.) **V**: Gesch. d. Volkes Israel 34; Theol. d. Heidentums 58: Kirchengeschichte u. Lebensbilder 70, 3. A. 93; Bibl.-Gesch. f. d. kath. Volksch. 93. ()

Stiegele, Paul, (k.), Pastor, Domkapitular. Rottenburg a. N. (Ravensburg 2|12 47.) **V**: Württ. Klosterbilder aus Italien 81, 3. A. 93; Der Lourdespilger 93; Ein Sprung in die Welt 94; Bruderschafts- u. Wallfahrtsbüchl. f. den Dreifaltigkeitsberg bei Spaichingen 98.

Stieglitz, Theod., ⁂, Dr. phil., k.k. G.-Dir. Arnau, Böhm. (Chiesch, Böhm. 6|5 40.) **V**: Grundsätze d. hist. Entwicklng 81; Ueb. d. Ursprung d. Sittlichen u. d. Formen f. Erscheinung 94. ()

Stiehl, Carl, VB., Musik, Prf., Dirigent d. Singakademie. Lübeck, Fischergrube 53. (ebda 12|7 26.) **V**: Zur Gesch. d. Instrumentalmusik i. Lübeck 85; Desgl. d. Konzertmusik 89; Desgl. des Kirchenchores 88; Die Organisten a. d. Marienkirche in Lübeck 86; Lübeck. Tonkünstlerlexikon 87; Musikgesch. d. Stadt Lübeck 91; Katalog d. Musiksammlung auf der Stadtbibl. zu Lübeck 93. ()

Stiehler, Arthur, BP., Nov., Kunstkritik, Dramaturgie, Dr. phil., Red. d. „Mod. Kunst". Berlin-Schlachtensee, Terrassenstr. 7. (Oeberan 22|5 64.) **V**: Lied als Gefühlsausdruck 91; Pfarr. Reinhardt, Tr. 95; Die Verwendung d. Rührmotive u. d. Erregg d. Rührung durch den Aufbau d. Handlng im Jffländisch. Rührstücke 97; D. Jffland. Rührstück 98.

Stielow, Carl Hans, VB., Journalist. London W, 2 Heathfield Gardens, Gunnersbury.

Stier, Fräul. Adelheid, ⚘, Aphorismen. Gotha, Gartenstr. 13. (Potsdam 11|12 52.)*

Stier, Ernst, 𝒻. Braunschweig, Gaußstr. 9. (Kaisershagen 13|3 47.) **V**: Unt. Pr. Friedrich Karl 81, 92; Stoffe f. den deut. Sprachunterr. in höh. Schulen 81, 92 II; Führer d. Braunschweig u. Umg. 96, 99.

Stier, Josef, Dr. phil., ⁂, ✝, Rabbiner. Berlin N, Oranienburgerstr. 39. (Waag Neustadtl 12|4 44.) **V**: Fr. Deak 75; Zur Einweihung des Tempels 80; Priester u. Propheten 84; L. Zunz 93; Die Massa der Propheten 94; Theismus und Naturforschung 96; Ehre in der Bibel 97. ()

Stier, Martin, ✝, GP. Neuruppin. (Frankleben 13|5 35.) **V**: Erklärung von Luth. Katechismus 66, 2. A. 73; Grundriß d. bibl. Gesch. 67; Heilsgesch. d. A. u. N. Test. 72|80 II; Lehrbuch f. d. evang. Religionsunterr. in den ob. GKlassen 90.

Stier-Somlo, Fritz, ⚘, ⚖, Nov., Dr. jur., Gerichtsassess. Charlottenburg, Hardenbergstr. 4|5. (Steinamanger 21|5 73.) **V**: Zur Gesch. u. rechtl. Natur d. Rentengüter 96; Große Kinder, N. 98; Die Verpflichtung d. Eigentümers z. polizeigemäß. Erhaltung des Eigentums 98; Die Familie 99; Aus der Tiefe, G. 99.

Stiglitz, Josef, Publizist, Mit Red. des

„N. Wiener Tagbl." Wien II, Hafnergasse 3. ($^{27}/_{11}$ 63.) ()

Stiglmayr, P. Joseph, SJ., (k.), klass. Ψ. Feldkirch, Stella matutina, Vorarlberg. (Pfaffenhofen $^{1}/_{3}$ 51.) (*)

Stilgebauer, Edward (Pseud. Edward Alexander), Roman, Nov., Litt♛, /, Dr. phil., UDoz. Lausanne-Ouchy, Villa Neuschwanden. (Frankfurt $^{19}/_{9}$68.) **V**: Herzensklänge, G. 88; Herodes, histor. Roman 91; Vom Wege, N. 92; Grimmelshausen, Dietwald, u. Amelinde 93; Menschenschicksal, N. 94; Frühlicht, soz. Studien und Träume 95; Das Opfer 95; Wieland als Dramatik. 96; Aus freudelosem Hause, N. 96; Gesch. des Minnesangs 98; Neidhart von Reuenthal, N. 98; Th. Lindner, Kom. 99.

Stille, Gust. W. B., ✗, Sozialwiss., Dr. med., Arzt. Ihlienworth, Prov. Hannov. (Steinau $^{21}/_{11}$45.) **V**: Bevölkergsfrage in ihrer Beziehung zu d. soz. Verhältnissen 79; Neo-Malthusianismus 80; Unsere Währungsfrage 86; Bevölkerngsfrage in alter u. neuer Zeit 89; Kampf gegen d. Judent. 91, 6. A. 98; Deutsche Ziele und Aufgaben 98; Die deutsche Schule in Gefahr! 99. **Ue**: Besant, Gesetz d. Bevölkerg 91.

Stillfried, Felix, s. Adolf Brandt.

Stillger, Simon, (k.), ☉, /, ⊞, Benefiziat. Straubing, NBay. (Engers bei Coblenz $^{28}/_{12}$ 64.) **V**: Freigeist, Dr. 90; Triumph d. Unschuld, Dr. 92. ()

Stillmann, Arthur, s. Karl Haese.

Stillvergnügt, Hans, s. Herm. Thom.

Stimmel, Ernst, ♆, spez. Kynologie u. jagdb. Wild, Thiermaler. München, Spitzwegstr. 6 IV. (Eßlingen $^{16}/_{2}$ 58.)

Stimming, Albert, Ψ, Dr. phil., o. UP. Göttingen, Nicolausbergerweg 31. (Prenzlau $^{17}/_{12}$46.) **V**: F. Villon 69; Jaufre Rudel 73; Bertran de Born 79 u. 92; Ueb. d. provenz. Girart von Rossilon 88; Der anglonormannische Boeve de Haumtone 99.

Stinde, Julius (Pf. Alfred de Valmy, Wilhelmine Buchholz), Naturwissensch., ☉, Hum., Dr. phil. Berlin NW, Mittelstr. 36. (Kirch Rüchel in Holstein $^{28}/_{8}$ 41.) **V**: Blicke dch d. Mikroskop 60; Alltagsmärch., N., 2. A. 73; Naturwiss. Plaudereien 73; Meistersingermotive 73; Aus d. Werkstatt d. Natur 86, III 2. A.; Hambg. Leiden, Dr.; Tante Lotte, Dr.; Familie Karstens, Dr.; Hamburger Köchin, Dr.; Blumenhändlerin, Dr.; Letzte Kapitel, L.; Prinzeß Tausendschön, Weihn.-M.; Prinz Unart; Ihre Familie, Volksst.; Dekamerone d. Verkannten 91, 8. A. 87; Waldnovell, 11. A.; Berlin. Kunstkritik m. Randglossen 83; Buchholz in Italien, 54. A; Familie Buchholz, I. Teil, 73. A., II. Teil, 59. A. 86; Frau Wilhelmine, 50. A. 87; Lars Dillings, Nov. a. d. Norw., 4. A. 87; Perlenschnur, M., 5. A. 87; Frau Buchholz im Orient 88, 36. A.; Pienchens Brautfahrt, 22. A. 92; Augen d. Herzens, Dr.; Humoresken, enth. Tanzgabe Mitus u. Matus 92, 5. A. 93; D. Liedermacher, R., 9. A. 93; Ut'n Knick, Plattd., 3. A. 94; Torfmoor, satir. Dr. 94; Wilhelmine Buchholz' Memoiren, 20. A. 95; Hotel Buchholz, 19. A. 97; Opfer d. Wissensch., 3. A. 99; Martinhagen, Erz. 00; Tante Konstanze, N. 00.

Stine, E., s. Emilie Stein.

Stingl, Eduard, (k.), Kirchenrat, D., Rekt. d. Liebfrauenkirche u. Kongregationspräses. Straubing. (Mitterteich $^{14}/_{6}$ 40.) **V**: Bestimm. d. bayr. Staates üb. d. Verwaltg d. kath. Pfarramtes diess. d. Rheins 79, 2. A. 90. **H**: Englmann, Handbuch d. bayr. Volksschulrechtes, 4. A. 96.

Stintzing, Rod., innere ✗, Dr. med., o. P., HofR., Dir. d. mediz. Klinik. Jena, Am Steiger 4. (Heidelberg $^{12}/_{2}$ 54.) **V**: Nervendehng 83; Klin. Beobachtgn 84; Roths klin. Terminologie, 4. A. 93; Handb. der Therapie inn. Krankh. (m. Penzoldt) 94/95, 2. A. 97/98 VII. ()

Stintzing, Wolfgang, VB., Ψ, Dr. phil., UDoz. Leipzig, Sidonienstr. 67. ()

Stirner, Ernst, s. Marie Glocker.

St. Ivanyi, K., s. Joseph Spannagel.

Stoanersepp, s. Joseph Steiner.

Stock, P. Norbert (Pf. Bruder Norbert, Norbertus Tux), (k.), OCap., ✝, ✠, Dompred. Brixen, Tirol. (Tux $^{6}/_{12}$ 40.) **V**: Lorenz v. Brindisi 82; Religion u. Vaterl., G. 84; Hausbuch, Legende d. 3. Ord. St. Franz. 86; Blumen aus d. Kapuziner Garten 88; Compendium Theol. fundam. 90/91 II; Tag bei Spinges 91; Diego v. Cadix 94; Legenden u. Lieder 95; P. Marcus von Aviano 99.

Stock, Otto, ⁂, Dr. phil., UDoz. in Greifswald. Eldena in Pom., Hainstr. (Stargard i. Pom. $^{16}/_{1}$ 67.) **V**: Lebenszweck u. Lebensauffassg 97.

Stocker, Ludwig, ♛. Pfr. a. D. Mingolsheim, Baden. (Weiler bei Sinsheim $^{1}/_{3}$ 32.) **V**: Chronik v. Gauangelloch und Ochsenbach 64, v. Schatthausen 64, von Bammenthal u. Railsheim 65, v. Fam. v. Gemmingen 65/81, v. Boxberg u. d. umliegend. reform. Orte 67/70; Odenwald u. Bergstr. (anon.) 70; Bergstr. 2c. (anon.) 76; Burg Minneburg a. N. 77; Schematism. d. ev. Kirche im Großh. Bad. 78; Nachtr. 86; Beschr. h. Amtsbez. Bruchsal 83; Theol. Fakultät a. d. Univ. Heidelberg von 1386 bis 1886 86; Chr v. Walldorf 88; (anon.) Repert. d. Gesetze u. Verordgen f. die ev. pr. Kirche in Baden 92; Familienchronik d. Freih. v. Gemming. 96. **Ue**: P. Müller, Neue spezif. Heilmittel 98.

Stockhausen, Frl. Fanny, ✠, Erz. Düsseldorf, Sedanstr. 1. (Solingen $^{23}/_{9}$46.) **V**: Aus Luthers Brunnenstube 83; Wenn der

Frühling blüht 88; Idis, Dicht. 96; Friedebert, Erz. aus dem Anf. d. 9. Jahrh. 97; Feierklänge, G. 99.

Stockhausen, Otto (Pf. ErnstVolkmar), PA., ⊙, Reichsbankbeamt., Theat.-Kritik. Darmstadt, Schloßgartenstr. 71. (Offenbach 12/8 67.) V: Hertha, Sch. 93; Schwester Demut, dr. Märchen 93. ()

Stockhorner v. Starein, OttoFrhr. v., ♂, ♛, LandGR. Freiburg, B., Goethestr. 31. (Karlsruhe 26/10 40.) V: Kaiserbüchl., 28. A. 89; Ums Nordkap 85; Gesch. d. Stockhorner v. Starein 95; D. Bekenntnißfrage in der badischen Landeskirche, 2. A. 98.

Stockmayer, Karl Hayo v., deut. Litt., Musik, Hilfsbiblioth. Stuttgart, Kernerplatz 1. (ebda 27/3 71.) V: D. deut. Soldatenstück d. 18. Jahrh. seit Lessings Minna v. Barnhelm 98.

Stockmeier, Ernst, PA., Red. am „Gen.-Anz." Nürnberg, Lindengasse 42. (ebda 16/8 57.)

Stöber, Fritz, ♆, Kunstakademiker. Berlin-Schmargendorf, Villa Waldfrieden. (Siedlinghausen i. W. 4/12 74.) V: Dämmerstrahlen, G. 99.

Stöber, Joh., (k.), H: u. Red. „D. christl. Familie". Wien I, Stefansplatz 3. (ebda 53.) V: Jugendalbum, Erz. 87. ()

Stöckel, Herm., Germanistik, ♛, Dr. phil., Kgl. Prof. München, Thierschstr. 51 III l. (Volkach 2/1 56.) V: Otto v. Botenlaube 82; Gesch. d. MAlt. u. d. Neuzeit 89, 2. A. 00; Lehrb. d. Gesch. f. Mittelschul. 89, 5. A. 98; Nibelungenlied, Schulausg. 94; Uhlands Ged., Schulausg. 95; Erläut. zu Engleders Vaterländ. Geschichtsbild. 98; D. deut. Volksfeste (mit Eduard Walther) preisgekr. 96; Deut. Litt.-Gesch. f. höh. Lehranstalt. (m. Aug. Brunner) 99.

Stöcker, Chr. Adolf, Sozialpolitik, Hof- u. Dompred. a. D., H: d. „Deutsch. Evang. Kirchenzeitg m. Litt. Monatsbeil." f. 87, M. d. R. Berlin SW, Königgrätzerstr. 46 b. (Halberstadt 11/12 35.) V: Christl.-Soz. 84, 2. A. 90; Epistelpredigten 85, 3. A. 85; Predigten üb. freie Texte 85; Evangelienpredigt. 86, 4. A. 90; Eins ist not, Pred., 4. A. 89; Salz d. Erde, Pred. 92; Wach auf, evang. Volk 93; 13 Jahre Hofpredig. u. Polit. 95; Verheißung u. Erfüllung, Pred. 96.

Stöckert, Frl. Fanny, Nov., ♂, Bornstedt b. Potsdam, Friedr.-Wilh.-Str. 11. (Jessen 5/11 44.) V: Lucie, Nov. 77; Gertruds Tageb.; Prinzessin Beate, Erz. 89; Tante Dorothee, Erz. 95.

Stöckhardt, Ernst (Pf. fr. Ernst Hardt), ♆, ⊙, Biogr., Genealogie. Stuttgart, Neckarst. 75. (St. Petersburg 20/7 45.) V: Dsche Adels-Chronik 87, 88; Hist.-Genealogische Blätter 88; Berchtesgaden, G. 97.

Stöger, Michael, (k.), ⊕, ♛, Prof. Kissingen. (Zwiesel, B. 25/9 49.) V: Lehrg. für d. Unterr. in d. Erdkde 82; D. fränk. Saalgau u. dess. früh. Ortschaften 82; P. Ignaz Gropp 91/92 II; Entwurf z. e. Gesch. Bad Kissingens 96.

Stoehr, HansAdam, PA., Journalism., ♂, bild. ♲, ⊞, Statistik. Dresden, Kaulbachstr. 14. (Ingolstadt 7/5 49.) H: Allg. dtsches Vereinshdbuch 73; Dtsch akad. Jahrb. 75 u. 77; Litt. Korresp. 77; Dtsch. Künstlerjahrb. 82 f. II; Deutsche Künstlerkal. 84; Dresd. histor. Merkbüchlein 89.

Stökl, Frau Helene (Pf. Const. v. Franken), Nov., ♂. Steyr, OOest. (Brandenburg 18/3 45.) V: Maja, N. 76; A. d. Mädchenzeit, Erz. 78, 2. A.; A. glücklichen Tagen, Erz. 80, 2. A. 86; Meinen Sie mich? 81; Draußen und Daheim, G. 81; Aug' in Auge 81; Er, Sie u. Es 92, 4. A.; Verschlungene Lebenspfade, Erz. 82; Kindernest, Märchen 82; In Untreue treu, N. 83; Unt. Weihnachtsbaum 83; Herzenskal. 83; Uns. Kleinen 85; Schneerosen, Erz. 87; Lorl, Erz. 88; Hell u. dunkel, N. 89; Märchenquell 89; Katechism. d. guten Tons 89, 9. A. 91; Katech. d. Toilettenkunst 90; Der gute Ton f. die Kinderwelt 90; Nach dem Meere, Erz. f. Knaben 90; Picciola a. d. Franz. 90; Auf d. Schwelle d. Lebens, 3. A.; Drei Wochen am Gardasee, Erz.; Aus eigener Kraft; Eine österr. Reisende; Wie schreibe ich meine Briefe? 2. A.; Wovon soll ich reden? 2. A; Was Ihr wollt! Erz. f. d. j. Welt; Hauspoet; Mädchenbibl. „Freya", III; Feierstunden der Seele, Anth.; Freudvoll u. leidvoll, Erz.; Ambros Bücherei, Bd. 2, 9, 10; Wie soll ich gratulieren? Kinderglückwünsche; Katechism. des Haushalts; Katechismus weibl. Berufs- u. Erwerbszweige; Versch. Lebensziele, Erz.; Wie du dein Kind pflegen u. erziehen sollst; Nov.

Stölzel, Adolf, ✠, ♛, WGR., Dr. jur. h. c., Dr. phil. h. c., Präs. d. Just.-Prüf.-Komiss., o. Hon.-P., M. d. Pr. HH. u. Kronsyndicus. Berlin W, Bülowstr. 20 A. (Gotha 28/6 31.) V: Handbch d. kurhess. Zivil- u. Zivilprozeß-Rechts 60; Lehre v. d. operis novi nunciatio etc. 65; Casseler Stadtrechnungen 71; Entwickelg d. gelehrt. Richtertums 72 II; Recht d. väterl. Gewalt in Preußen 74; Preuß. Eheschließungsrecht, 3. A. 71; Deut. Eheschließungsrecht, 3. A. 71; Wiederverheiratung e. beständig v. Tisch u. Bett getrennten Ehegatten 76; C. G. Suarez 85; Brandenb. Preuß. Rechtsverw. u. Rechtsverfassg 88 II; Ueb. Proberelationen 88, 3. A. 97; 15 Vorträge aus der brandenb. preuß. Rechtsgesch. 89; Ueb. d. landesherrl. Ehescheidgsrecht 91; Schulung f. d. civilist. Praxis I 94, 3. A. 98, II 97, 2. A. 98; Rechtslehre u. Rechtsprechung 99.

Stölzle, Remigius, ⁂, Dr. phil., o. UP. Würzburg, Amalienstr. 3. (Ob in

B., Kr. Schwaben 23/11 56.) V: Lehre vom Unendl. bei Aristoteles 82; Cicero: de oratore lib. I erklärt 87; Ital. Gymnasien u. Lyceen 89; G. Brunos libri Physicorum Aristotelis explanati, aufgefunden 90; Abaelards 1121 verurteilter tractatus de unitate et trinitate divina hersg. 91; K. E. v. Baer u. s. Weltanschauung 97.

Stoerk, Felix, Staats-, Verwaltungs- u. Völkerrecht, Dr. jur., o. UP. Greifswald, Bahnhofstr. 60. (Ofen 20/10 51.) V: resp. H: Option u. Plebiscit 78; Verfassgsmäß. Verhältnis des Abg. zur Wählerschaft 80; Handbuch d. dtschen Verfassungen 84; Methodik d. öffentl. Rechts 85; Fr. v. Holtzendorff 89; Handb. des Völkerrechts, Bd. II; Holtzendorff, Rechts-Encyklopädie; D. staatsbürgerl. Unterricht 93; Schiffahrtsrecht (v. Stengels Wörterb. d. D. Verwaltungsr.); Zustimmungsergänzung u. Genehmigung 98; Das BGB. u. d. Gesetzgebungsapparat d. D. Reiches 99; D. Auswanderungsgesetz 99; Archiv f. öff. Recht; Martens, Recueil de Traités.

Stößel, Alfred (Pf. Lothar Bitter), Roman, ✎, Dr. phil. Dresden, Schnorrstr. 58. (Brünn 29/4 58.) V: Schwarze März. 86; Brandung, R. 95; Freunde, R. 96; Mutter u. Tochter, R. 97; Haus der Leiden, R. 98.

Stoeßl, Otto, ✎, Krit., Roman, ⊙. Wien VII, Kandlgasse 40. (ebda 2/5 75.) V: Waare, Dr. (m. Rob. Scheu) 97; Tote Götter, Dr. 98; Leile, R. 98.

Stötzel, Gerh., Politik, Red. d. „Rhein. Westf. Volksfreund", M. d. pr. Abg.H. Essen a. d. Ruhr. (Grißenbach 4/12 35.) ()

Stoetzer, Herm., ♣, Prof., Dr. phil., GOForstR., Dir. d. Forstlehranst. Eisenach. (Wasungen 22/5 40.) V: Waldwegebaukunde 77, 3. A. 95; Forstbenutzung in Loreys Handbuch d. Forstwissenschaft 87; Waldwertrechnung u. Statik 94, 2. A. 98; Forsteinrichtung 98.

Stötzer, Oskar Glorius, roman. Ψ, ♛, Dr. phil., Prf. Bützow. (Weimar 7/9 44.) V: Etude sur Ronsard et son école 74; La poésie française jusqu'à Malherbe d'après Boileau 83; Reformat. und ihre Einführung in Mecklenburg 83; Schriften über Obstbau u. Obstverwertung ()

Stötzner, Paul, ♛, 🖹, Dr. phil., GOLehrer u. Bibliothekar a. d. Ratsschulbibl. Zwickau, Bismarckstr. 7. (Leipzig 8/4 58.) V: Beitr. z. Würdigung v. J. B. Schupps lehrreichen Schriften 91. H: J. B. Schupp, Deutscher Lehrmeister 91; J. B. Schupp, v. Schulwesen 91; Ratichianische Schriften 92/93 II; Schulausg. von Uhland, Ernst Herzog von Schwaben 93. ()

Stoff, Leop. Math. El. (k.), ⁂, Lokal♛, Dechant u. Kreisch Insp. Cassel. (Bonn 19/7 46.) V: Wissen u. Glauben 75; Abtei Eberbach im Rheingau 79; Kath. Küster 81, 2. A. 92; St. Valentins Weingärtlein 86; Diplomat. Gesch. d. Abtei Eberbach 86; Theoret.-prakt. Gramm. d. lat. Kirchenspr. 96; Die Katholiken in Cassel, Beitr. z. Gesch. der kath. Pfarrei Cassel 99.

Stoffel, Fritz, Nov., ⊙, Lehrer. Elberfeld, N. Nordstr. 24. (Neuerkirch 9/8 64.) V: Engelbert der Reichsverweser 93; Bauernrevolution 93; Tier u. Menschen, N. 95; Wie gefreit wird, L. 95; Agrarier, Dr. 97. ()

Stoffella d'alta Rupe, Emil Ritt., ✗, Dr. med. u. chir., ao. UP. Wien VIII, Alserstr. 25. (Bösendorf 13/8 35.) H: Oppolzer, Vorlesung über spez. Pathologie u. Therapie 66/72. ()

Stoffella d'alta Rupe, Frau Marie v. (Pf. Edith Helmers), (k.), DOeSchG., ✎, Nov. Wien I, Schottenbastei 5. (Olmütz 10/3 43.) ()

Stoklaska, Ottokar Hans, PA., Ep., ⊙, ORealsch. P. Schauspiel-Ref. d. „Br. Ztg." u. „Br. Morgenpost". Brünn, Falkensteingasse 11. (Gaya 23/6 52.) V: Wenn man sich nicht kennt, L. 78; Fest zu Iglau, Festsp. 81; Histor. Ged. 84; Im Ruhestande, Schw. 93; Heinzelmännchen, L. 96. H: Deut. Dichterbuch aus Mähren (m. Kirsch) 92; Schiller, Don Carlos, Schulausg. 94; Sündige Leut', Vst. 97.

Stolle, Fr., ✝, ♛, p. Adr. Selbstverlag d. Westdeutschen Vereins f. Israel, H: d. „Missionsblatt f. Isr." Cöln a. Rh. V: Aus d. Gesch. d. Juden in Cöln 88; Israel vergiß mein nicht 85; Zwei bekehrte Rabbiner 91; Küsset den Sohn 93; Ein halbes Jahrh. (1843—93) d. Arbeit der evangel. Kirche an Israel 93; Hosianna, Miss. Liederschatz für Freunde Isr. 98.

Stolle, Frau Rose, verw. Frau Amtsrat, ✎, soz. Frage. Berlin-Wilmersdorf, Berlinerstr. 135. (Steinbach 6/10 49.) V: Antisemitismus im Lichte des gläub. Christentums 92; Sklavenketten d. Frauen 93; Die geschlechtl. Stellung der Frau (Pf. Elisabeth v. Steinborn) 95; Vom Manne 97; D. geschlechtl. Erziehg u. Belehrung d. weibl. Jugend 98; Neuestes Allg. Kochbuch f. Jedermann, 3. A. 99.

Stolley, Aug., 🖹, Red. d. „Schlesw.-H. Schulztg", Rekt. Kiel, Bäckergang 7. (Warder 4/9 33.) V: Gesangfreund 65, 23. A. 98 III; Altes u. Neues, Liedersig 81 II; Gesch. d. Lehrervereine u. der Lehrerversign in Schlesw.-H. 78; Gesch. d. Kieler Schulw. 78; Zur Lösung der schwebenden Choralmelodienfrage 79.

Stolp, Herm., BP. Staatswissensch., Sozialpol., Dr. phil. Charlottenburg, Stuttgarter Platz 17. (Rauen 13/1 29.) V: Reformation d. Eigentumsrechts 66: Begründg u. Erhaltung d. Bauernstandes 78, 2. A. 87; Reform des Eigentumsrechts 84; Lösung der Wohnungsfrage 88; Untrennbarkeit u.

Durchführung d. notwend. religiöſ. u. ſoz. Reform 94; Verfall u. Reform d. Genoſſenſchaftsweſ. und Eigentumsrechts 96. **H**: Deutſche Gemeindezeitg 62.

Stoltenberg, Theodor, Volks- u. Jugendſchr., Mitred. „Der Nachbar", Hauptpaſtor. Schleswig. (Wendtorf 25/6 50.) **V**: Aus alten Zeiten 80. **H**: (m. a.); Lebensworte aus Gottes Wort 89. ( )

Stolz, Carl, PA., Chef-Red. d. „Augsburger Abendztg". Augsburg. ()

Stolz, Friedr., vergl. Sprachwiſſenſch., Dr. phil., o. UP. Innsbruck, Anichſtr. 6 III. (Hall in Tirol 29/7 50.) **V**: Zuſammengeſetzte Nomina in den homer. u. heſiod. Ged. 74; Lat. Nominalkompoſition 77; Studien z. latein. Verbalflexion 82; Latein. Laut- u. Formenlehre 85, 3. A. 99; Homeri Odysseae epitome 90 III; Krit. u. erläut. Bem. zu m. Odyſſee-Epitome 90; Urbevölkerung Tirols, 2. A. 92; Hiſtor. Grammatik der lateiniſch. Sprache I 1 94, I 2 95; Ueber d. Entwicklung der indogerm. Sprachwiſſenſch. 99.

Stolz, Joſ. F., (k.), Erz., Stadtratsbeamt. Graz, Eliſabethſtr. 11. (ebda 13/3 56.) **V**: Aus Herzens Tiefen, G. 87; D. Kinder Floras, Dichtg 88; Geſchicht. aus d. Leben, Erz. 88/95 IV.

Stolz, Otto, ⅄, Dr. phil., o. UProf., Innsbruck, Anichſtr. 34. (Hall in Tirol 3/7 42.) **V**: Vorleſungen über allg. Arithmethik nach den neueren Anſichten 85/86 II; Größen u. Zahlen 91; Grundzüge d. Differential- u. Integralrechnung 93/99 III.

Stolz, Peter (Pſ. Paul Sarrecourt), (k.), VB., Nov., ✎, 🖹, Erkrath u. Düſſeldorf, Steinſtr. 64. (Saarburg 18/6 56.) **V**: Geldheirat 85; Sagen der Eiffel 88; Grundſätze d. Erziehung 87; Wanderungen durch d. Bergiſche Land 90; Chroniſt 91; Ausflüge 92; Naturgeſch. Unterr. 94. ()

Stolze, Franz, ⊜, Archäol., Lektor der Stenogr. a. Univ. Berlin, Photogr., **Ue**: FEI, Dr. phil. Charlottenburg, Weſtend, Eichen-Allee 23. (ebda 14/3 36.) **V**: Perſepolis; Achaemenid. u. ſaſſanid. Denkmäler v. Perſepolis, Paſargadae u. Shâphûr 82; Handelsverh. Perſiens 85; Erinn. aus m. Leben 91; Von d. Bilderſchrift z. Stenographie 91; Photograph. Ortsbeſtimmg ohne Chronometer 93; Stereoſkopie und Stereoſkop 94; D. Kunſt d. Vergrößerns 96; Beleuchtung u. Stellung i. d. Portraitphotogr. 95; Photogr. Notiz-Kalend. für 00; Handwerksbuch d. Photographen 98/99 II; Anleit. zur vereinf. dtſch. Stenogr., Einig. Syſtem Stolze-Schrey 97. **Neub.**: W. Stolze, theoret. prakt. Lehrg. d. dtſch. Stenogr. 97.

Stolzenberg, Georg, ✉. Berlin W, Rankeſtr. 30. (ebda 11/7 57.) **V**: Neues Leben I 98, II 99. *

Stolzenburg, M., PA., Red. v. Wolffs Telegr.-Bureau. Magdeburg, Arndtſtr. 4. (Bannow 26/3 68.)

Stommel, Gottfr., ⚲, ⁄. Bruchſal, Schönbornſtr. 36. (Velbert 13/1 47.) **Bearb.**: Familie Schroffenſtein 88. **V**: Saraſtro, Dr. 88; Wetterleuchten neuer Zeit, Dichtgen 89; Gegengift, Sch. 92. ()

Stommel, Kuno, ⚙, ⁂, Politik, Dr. phil. Düſſeldorf, Marſchallſtr. 45. I. (Velbert 13/1 47.) **V**: D. Ganze d. Streichgarnſpinnerei 75; D. Ganze d. Weberei, II 76, 83; Balkanhalbinſel u. d. Berl. Kongreß 78; Wiederherſtellung d. weltl. Macht d. Papſtes 85, 8. A. 87; Getreidezölle, 4. A. 85; Geiſtesleben d. Gegenwart 86, 2. A.; Kunſt geſund zu werden, 6. A. 90; Sachwaltung oder Skandalprozeß 90.

Stona, M., ſ. Marie Scholz.

Stooß, Carl, ⚖, Dr. jur., o. UPrf. Wien XIX, Vegagaſſe 6. (Bern 13/10 49.) **V**: Zur Natur d. Vermögensſtrafen 78; Grundzüge d. ſchweizer. Strafrechts 92/93 II; Vorentwurf u. Motive z. e. Schweiz. St.G.B. 93/94; Chirurgiſche Operation u. ärztliche Behandlung 98.

Stopp, Paul, Occultismus, **Ue**: EFI, Bankbeamter. Dresden, Schöffergaſſe 4. (ebda 30/10 72.)

Storck, Friedrich (Pſ. F. Höarmeckan), VB., ✾, Humor, Kaufmann. Elberfeld, Albrechtſtr. 63. (ebda 26/12 39.) **V**: Germaniens Liedergruß 62; Alldeutſchland hoch! 70; Ged. 76, 2. A. 83; Liederbuch 73; Lyrik, N. Ged. 76; Je länger je lewer, hum. D. 76; Haus u. Herd 78 (81 u. d. T. Freudvoll u. leidvoll); Kalleroden, N. A. 91 II; Plattd. Ged. u. Erz. 80; Oemmergrön, Dialektdichtgn 87; Romrieke Berge 90; Pitzepatzen, hochd. u. plattd. G. 95; Gut Heil Germania, Bühnenfeſtſp. 97; Dreiblatt: Lyriſches, Epiſches, Dramatiſches 98.

Storck, Karl (Pſ. Hans Murbach, Michel Deutſch), Kritik, Nov., Roman, ✾, Litt.♛, Dr. phil., Muſik- u. Kunſtkrit. d. „Deutſchen Zeitg". Berlin-Weſtend, Spandauer Berg 4. (Dürmenach, Elſaß 23/4 73.) **V**: Seelenbilder, Dichtgen 94; Elſäſſerin, Sonntagskind, N. 96; O. v. Leixner 97; Deut. Litt.-Geſch. 97; Das Opernbuch 99; Litterar. Leben im jungen Elſaß 99; Das Klavier 00.

Storck, Rud., VB., ✾, Reg.-Buchhalter. Trier, Balduinſtr. 9. (Manderſcheid 5/6 55.) **V**: Waldesklänge, G. 92; Tam-Tam, Anakreont. u. carneval. Lieder 94.

Storck, Wilh., (k.), **Ue**: Mittelhochdtſch. El. Span. Port. L., Dr. phil., Prf., GReg.-R. Münſter, W., Südſtr. 75. (Letmathe 5/7 29.) **V**: De declinat. nominum substant. et adject. in lingua palica 58/62; Gedächtnisrede auf Kaiſ. Fried. 88; Luis' de Camoens Leben 90. **Ue**: Luis de Leon

53; Joh. v. Kreuz 2c. 54; Jacopone da Todi 64; Lose Ranken (Catullische Lieder) 67; Camoens, Idyllen 69; Buch d. Lieder a. d. Minnezeit 72; Camoens, Canzonen 74; derſ. ſ. Wke 80|85 VI; 100 altportug. Lieder 85; Anthero de Quental 87; Aus Portugal u. Braſil. (1250|1890); Ausgew. G. 92. H: u. Ue: Der v. Sachſendorf 68.

Stoskopf, Guſtav, Elſäſſiſche Dialekt♆, Kunſtmaler. Straßburg i. E., Brandgaſſe 6. (Brumath 8|7 69.) V: Luſchtigs üs'm Elſaß, Ged. 97, 4. A. 99; G'ſchpass u. Ernſcht, Elſ. DialektG. 98, 2. A.; D'r Herr Maire, L. 99, 4. A. 00; D'r Candidat, L. 00; Abendglocken, Op. 00.

Stourać, Frz, klaſſ. Ψ, GP. Olmütz, Laudonſtr. 11. (Zlatkow 24|9 47.) V: Gebrauch d. Genetivs b. Herodot 88|95 V. ()

Stowaſſer, Joſ. M., (k), klaſſ. Ψ, GP. Wien III, Hörnesgaſſe 8. (Troppau 10|3 54.) V: Incerti auctoris Hisperica famina denuo ed. et expl. 87; Stolones Latini 89; Dunkle Wörter 90|92 III; Lat.-deutſch. Schulwörterbuch 94. ()

Strach, Herm. (Pſ. Erich Stein; H. Potkany), ✉, ✎, Chefred. v. „Die Reform", ♛, Obmann des Red.-Comités u. Red. d. „Geſch. d. Eiſenbahnen d. öſterr.-ungar. Monarchie", OOffizial der Ferd. Nordb. Wien II, Ausſtellungsſtr. 15. (Auſterlitz 16|6 61.) V: Geſch. d. öſterr.-ung. Eiſenbahnen 96|99 V. [v. Schmettau.

Strachwitz, Martha, ſ. Olga Martha

Strack, Adolf, Litt♛, Dr. phil., Prf., RGLehrer, UDoz. Gießen, Aliceſtr. 16. (Darmſtadt 1/5 60.) V: Zur Geſch. d. Ged. v. Wartburgkriege 83; Goethes Leipziger Liederbuch 93. H: Goethes Unterhaltungen deut. Ausgewanderter W. A. 95; Blätter f. heſſ. Volkskunde.

Strack, Herm. L., altteſtam. ✝, jüd. Litt. u. Judenmiſſion, D., Dr. phil., ao. UP. Berlin-Großlichterfelde. (Wannſeebahn), Ringſtr. 73. (Berlin 6|5 48.) V: reſp. H: Vollſtändiges Wörterbuch zu Xenophons Anabaſis 71, 7. A. 96; Prolegomena Critica in Vetus Test. Hebraicum 73; Katalog der hebr. Bibelhandſchr. in St. Petersburg (mit A. Harkavy) 75; Prophet. poster. Codex Babylonicus Petropolitanus 76; A. Firkowitſch u. ſ. Entdeckungen 76; Vollſtändig. Wörterbuch zu Xenophons Kyropädie 81, 2. A. 92; Einleitung in das A. T. 82, 5. A. 98; Sprüche d. Väter 82, 2. A. 88; Hebr. Grammatik 83, 7. A. 99; Lehrbuch der neuhebr. Sprache u. Litt. 84 (m. Siegfried); Porta linguarum orientalium 85 ff.; Ad. Stöcker, chriſtl. Liebe u. Wahrhaftigkeit 85, 2. A. 86; Aus Süd u. Oſt, Reiſefrüchte aus 3 Weltteilen (von Max S., bearb. u. hsgeg. v. H. S.) 85|86; Nathanael (Zeitſchr. f. Judenmiſſ.) 85 ff.; Kurzgef. Komment. z. d. hl. Schriften d. A. u. N. T. (m. Zöckler) 86 ff.; Einleitung in d. Talmud 87, 3. A. 00; Miſchnatrakt. Joma 88 u. Aboda ſara 88; Sprüche Salomos überſ. u. erkl. 88, 2. A. 99; Hebr. Vokabular. 89, 5. A. 97; Miſchnatraktat Schabbath 90; Blutaberglaube i. d. Menſchheit, Blutmorde u. Blutritus 91, 4. A. 92; D. Juden, dürfen ſie „Verbrecher von Religionswegen" genannt werden? 93; Bibl. Leſeb. (mit Voelker) 93, 9. A. 00; Hebr. Schreibheft 95; Die Geneſis, überſ. u. erkl. 96; Gramm. des Bibl. Aramäiſch (m. Texten u. Wörterb.) 96, 2. A. 97; Die Bibel nach Luthers Ueberſ. (mit J. Kurth) 99.

Strack, Maximilian, Red. d. „Würzb. Gen.-Anz." Würzburg, Semmelsſtr. 60 I. V: Argusaugen, Schw. 92.

Strackerjan, Karl, BP., Politik, H: d. „Schleswigſchen Grenzpoſt" (Haderslebener „Folkebladet"). Hadersleben, Kloſterſtr. (Jever 21/12 54.) V: Dän. Umtriebe in deut. Lande 95; Schleswig, nicht Südjütland 96; Adler oder Dannebrog?

Stradner, Joſ., ◍, ♛, Reiſebeſchr., Nov., ✎, Red. d. „Grazer Tagespoſt". Graz, Sparbersbachgaſſe 46. (ebda 10/6 45.) V: Wie die Zwieſelsheimer ihre Ausſtellung machten 80; Rund um die Adria 93. ()

Sträßle, Franz (Pſ. Franz Kamberg), (k.), Jugendſchr., ▮, OLehrer a. D. Neckarſulm, Württ. (Binzwangen 18|12 17.) V: D. Monate 50; Eugenie, Erz. 53; Geſch. 55; D. Quellen d. Natur 57; Spiegelbilder 57; Aberglauben, Erz. 57; Der Anſchauungsunterr. 57; Illuſtr. Naturgeſch. der 3 Reiche v. F. Sträßle u. L. Baur 57, 4. A. 88; Weihnachtsbaum 57, 2. A. 70; Geſch. 58; Kleine Naturgeſch. 62, 7. A. 97; Armenglöcklein 64; Stoffe z. Aufſatzübungen 64; Schmetterlingsbuch 67, 3. A. 93; Heimgarten 69, 2. A. 82; Natur u. Leben 69; Bilderſaal 75, 2. A.; Fabeln 77; Märchen, 4. A. 96; Geſchichtenbuch 80, 2. A. 93; Gulliver (Kamberg), 6. A. 96; D. Rhein u. d. Müller Radlauf, Märchen nach C. Brentano 93. ()

Sträßle, Friedr., PA., CC., Dr. jur., Kaiſ. R., Red.-Mitgl. der „Kaiſ. W. Zeitg". Wien III, Waſſergaſſe 2. (ebda 30|11 63.)

Straeter, Bernh. Theod., ✪, Roman, Dr. phil., Prof. Königsberg, Preuß. (Rheine 14|10 32.) V: Idee des Schönen in der platon. Philoſ.; Poetik d. Ariſtoteles; O. Cromwell; Kompoſition v. Shakeſpeares Romeo u. Julia 71; Shakeſpeare-Studien 81|82; Friede zu Oliva 1660, R. 93; Prinz Eugen u. d. Herzog v. Marlborough, R. 94; D. ſchöne Griechin v. Salerno, R. 97; Hermance 98; La France moderne 99.

Strahl, A. C., ✪, Nov., Roman, ✾, ◎. Dresden-A., Blaſewitzerſtr. 37. (Magdeburg 25|5 59.) V: Makaria, Dr. 74; Ausgepfiffen, Schw. 78; Unter Palmen und Cypreſſen 82; Schneeflocken, G. 82; Königs

Dämon, Tr. 82; Mixed Pickles, G. 83; Biron, Tr. 84; Elisabeth v. England, Dr. 86; Graphologie, L. (m. C. Lessing) 88, 2. A. 92; Wenn nur die Rechte kommt, L. 89; Mein Romeo, Schw. 90; Mariette, Sch. 91; Sekt, Schw. (m. G. v. Strantz) 92, 2. A. 97; Das Codizill, Schw. (m. dems.) 92; Träume, Sch. 92; J'y pense, L. 92, 2. A. 97; Kynast, Op. 93; Ausgestoßen, Sch. 94; Rückblick auf d. mil. Laufbahn d. Majors Schrader 94; Auge um Auge! R. 95; Nein! Sch. 95; Uns. Viktoria, Dr. 96; Mein Romeo, Optte 96; Der Nachtwächter, Optte 97; D. Tollpunkt d. Hauptmanns Wenzel, Hum. 97; Neue Zeiten, R. 97; Resi u. Anderes, Hum. 98; Vergessen, Sch. 99.

Strahl, Victor, s. E. Eiben.

Straka, Frau Emilie, geb. Wimmer (Pf. Emilie Wimmer), (k.), ♀, k. k. östr. Steuereinnehmers-Witwe. Joachimsthal, Böhm., Sternplatz. (Warnsdorf 3|9 54.)

Strand, Ernst am, s. Rudolphine Haupt.

Strand, Gabr., s. Louise Tesdorpf.

Strasburger, Eduard, ✍, Dr. phil. u. med., o. UP., GRegR. Bonn, Poppelsdorfer Schloß. (Warschau 1|2 44.) ()

Straßburger, Egon Hugo, ♀, Kaufm. Mannheim D 8. 5. (ebda 3|2 77.) **V**: Husarenlieder 98, 2. A. 98; Lieder f. Kinderherzen 99; Cyanen u. Jasmin 99.

Straßmaier, Joh. Nep., (k.), SJ., Assyriologie, Rev. London, 114 Mount Street W. (Hagenberg 15|5 46.) **V**: Alphab. Verzeichnis d. assyr. u. akkadischen Wörter 2c. 86; Wörterverzeichn. zu d. babylonischen Inschr. im Museum zu Liverpool 86; Babyl. Texte: Inschriften v. Nabonidus 86|89, v. Nabuchodonosor 89, v. Cyrus 89; Astronomisches aus Babylon 89; Inschriften v. Cambyses 90, von Darius 92|97. ()

Stratz, Rud., Roman, ⌂. Heidelberg-Ziegelhausen. (Heidelberg 6|12 64.) **V**: Die Revolution 1848 f. in Europa 88|91 II; Der blaue Brief, L. 91; Unter d. Linden, Berl. Zeit-R. 93, 4. A. 99; Belladonna, 3 R., 1. u. 2. A. 95; Die kleine Elten, R., 3. A. 98; Dienst, Kasernen-R., 1. u. 2. A. 95; Drohnen, Sch. 96; Berl. Höllenfahrt, 1. u. 2. A. 96; Arme Thea! R., 4. u. 5. A. 99; Friede auf Erden! Erz. 96, 2. A. 96; D. lange Preuße, Sch. 97; D. weiße Tod, R. 97, 3. A.; Buch der Liebe, Nov. 97, 2. A.; Der arme Konrad, R., 1. u. 2. A. 98; Jörg Trugenhoffen, Sch. 98; Montblanc, R., 1.—5. A. 99.

Straub, Joh., (k.), ⁂, Dr. phil., GP. München, Maximilians-Gymn. (Etzlensberg, Allgäu 10|6 50.) **V**: De objectivitate cognitionis humanae ad Leo XIII. 87; D. teleolog. Gottesbeweis u. s. Gegner 95. ()

Straube, Frl. Helene, Roman, Nov., Skizzen. Neusalz a. O., Friedrichstr. 13. (Glogau 19|9 70.)

Strauch, Phil., Germanist, Dr. phil., o. UP. Halle a. S., Mühlweg 15. (Hamburg 23|9 52.) **V**: D. Marner 76; D. Offenbargn d. Adelh. Langmann 78; Margarete Ebner u. H. v. Nördlingen 82; Pfalzgräfin Mechthild in ihren litt. Beziehungen 83; Bibliogr. d. neueren dtschn Litt. (1624 bis 1832) 84/89; Enikels Werke, 1. Abt. 91. ()

Strauß, Isidor (Pf. Doris), Musik- u. Theaterkritik, ✍. Wien IX, Porzellangasse 54. (N. Szambokréth 12|7 49.) ()

Strauß, Otto (Pf. S. Otto), Journalist. Frankfurt a. M., Langestr. 21. (Mainz 5|12 57.)

Strauß, Rudolf, Nov., Essay, **Ue**: F., Red.-Mitgl. der „N. Fr. Presse". Wien IX, Schlagergasse 8. (Bielitz 25|7 74.) **H**: d. Zeitschrift Liebelei 95; Novellen-Premièren 97; Mädchen u. Frauen, Ntte 98. **Ue**: Nov. v. J. Lemaitre 96.

Strauß u. Torney, Frl. Lulu v., Nov., ♀. Bückeburg, Georgstr. 5. (ebda 20|9 73.) **V**: Gedichte 98. *

Strausz, Adolf, Ethnographie u. ✉ d. orient. Länder, Prof. an d. orient. Akad., Chefred. d. Zeitschr. „Die Donauländer". Budapest VII, Alsó erdösor 1. (Czecze 15|5 53.) **V**: Bosnien, Land u. Leute 83 II; Bosnische Industrie 84; Bulgar. Industrie 85; Volksdichtung der Bulgaren 93; Bulg. Grammatik 93; Die Bulgaren 96 u. a. in ungar. u. franz. Sprache. *

Strecha, Jos., DDeSchG., Humor, ♀, **H**: u. verantw. Red. d. „Kikeriki". Wien XVII, Thelemanngasse 7. (ebda 21|11 69.)

Streck, Hugo, s. Ernst Dannheißer.

Strecker, Arthur, VB., Staatswiss., Dr. phil., Red. d. „Dtschn Volkswirtsch. Corresp." Berlin W, Schellingstr. 9 II. (Zinten 1|1 60.) **V**: F. v. Meinders 92.

Strecker, Karl, ∩, Dr. phil., DTelegr.-Ingen. u. ständ. Hilfsarb. i. Reichs-Postamt, THSchDoz. Berlin N, Oranienburgerstr. 35|36 (Bureau). (Mainz 20|3 58.) **V**: Hilfsbuch f. d. Elektrotechnik (m. Grawinkel) 87, 6. A. (allein) 00; Fortschritte der Elektrotechnik 87|96, (93 m. Kahle); Telegraphentechnik (m. Grawinkel), 1. u. 2. A. 89, 3. A. 93. **Ue**: Thompson, Mehrphasige Ströme 96; Ders., Dynamomaschin. (mit Vesper), 6. A. 99/00.

? **Strecker**, Karl, Epos, Roman, ♀, ⌂. Rostock, Blücherplatz 5. (Dumadel 8|4 62.) **V**: Familie Knippe 91; Hobelspäne 91; Sang von Mönchgut, 2. A. 92; O. v. Bismarck 95; Bismarckmuseum 95; J. Gremmling, Dr. 96; Der Walfisch, L. 97; Tanzstunde, L. 97; Frühtau, Ess. 98. ()

Strehle, Ferd., ✝, Erz., Kritik, Pastor. Nehringen b. Langenfelde, Pomm. (Radensleben 1|10 34.) **V**: Hilfsbüchlein f. die Missionsarbeit in d. heimatlich. Gem. 67; Vorträge bei christl. Volksfesten 68; Der

evang. Glaube 72; Olympia, Erz. 74; Die Brüder, Erz. 80; Nach Jerusalem! 96.

Strehlke, Gustav, Politik, ✉, ⚒, ✎, Dr. jur., Red. a. d. „Dtsch. Tagesztg." Berlin-Schmargendorf. (Danzig 1/12 56.)

Streibel, Karl, ♆, Epos, ⊙, AmtsGR. Königshütte. (Jassen, OSchles. 14/9 53.) **V:** Die Griechen, Dichtg 87; Julia Alpinula, Sch. 88; Dichtungen u. Reimereien 90; Balladen u. Briefe 90; Kassius u. Julia, Sch., 2. Teil von Julia Alpinula 90; Getrennt u. geeint, Sch. 90; Lucius Papirius Kursor, Sch. 91; H. Finke, Dicht. 93; Balladen u. Romanzen 98.

Streich, Herm. Friedr. Carl (Pf. Herm. Erichts), PA., ✎, Nov., ⊙, ♆, Red., Buchdruckereibes. Nürtingen, Württ. (Stuttgart 5/9 56.)

Streich, Traugott Friedr., ⚑, OInsp. d. kgl. Taubstummenanst. Bönnigheim. (Oberböhringen 4/12 45.) **V:** Kurzgefaßte Geogr. v. Württ. 73, 32. A. 92; Ill. Geogr. u. Gesch. v. Württ. 83, 8. A. 92; Kurzgef. Geographie v. Deutschland 74, 13. A. 92; Palästina 76; Arbeitsstätten u. Werkzeuge der wichtigsten Handwerker 74; Jahreszeit. in Bildern 76; Ausgew. bibl. Geschichten m. Bildern 83, 2. A. 92; Uebersichtskarte d. Taubstummenanst. des Dtschn Reiches, Oesterr., der Schweiz, Belgiens u. Hollds. 85; Wandkarten d. OAmtsbez. Schorndorf 74, Waiblingen 76 u. Tübingen 80; Bilderfibel f. d. ersten Unterr. taubst. Kinder 97; Ueb. den Unterr. taubst. Kinder i. 1. Schuljahr 87; Die bibl. Geschichten in Fragen 92; Vorstufe zu d. ausgew. bibl. Gesch. 92; Mitgabe f. Konfirmanden 93; Bibl. Gesch. f. ev. Schulen 95, 2. A. 98; Realienbuch f. Volks- u. Mittelschulen 95, 3. A. 98. ()

Streicher, August, ⊙, Roman, ♆, ✎, Uttendorf, ODesterr. (Auerbach 2/7 73.) **V:** Die Perle des Kurortes 96; Das Märchen vom Glück 97; Schutzengel, Sch. 98; Menschwerdung, Sch. 98; Bestimmg, Dr. 99.

Streisand, Hugo, Bibliogr. d. klass. Altertumswiss., Deutsche Litt. Berlin-Charlottenburg, Gutenbergstr. 7. (Graetz 8/7 77.) **H:** d. Bibliotheca philol. classica.*

Streißler, Friedrich (Pf. H. Berga, F. Hellerbeck, James Cary, Franz Titus), ✎, Nov., Roman, ✉, Lexikographie, buchhändl. Fachlitteratur, Urheberrecht, **Uc:** F. Leipzig-Reudnitz, Leipzigerstr. 23. (Bisenz 21/1 60.) **V:** Ludwig II. 86; Kolportagebuchh. 87; Journallesezirkel, 3. A. 94; Nachschlagebch d. Arbeiterschutzgesetzgebg d. Dtschn Reichs (m. Theinert-Mickley) 89/90; Recht für Urheber, Buchh. u. Presse 90 II; Volkswirtschaftslehre 91; Staat und seine Formen (Pf. Hellerbeck 91; Die Religionen (Pf. Berga) 91; Allgem. Kulturgesch. 92; Dietrichs Wanderbuch durch d. Umg. Leipzigs 92, 2. A. 99; Führer d. Halle (anon.) 92; Autoren-Verkehr, 2. A. 92; D. ABC d. Dtschn Reichsbürgers 92; Verlagspraxis 92; Meine Lorelei, G. 92; Experimentalphysik (Pf. Cary); Heil uns. Kaiser, Hymne 94; Inseraten-Acquisition 95; Verleger u. Drucker 95; Alte Dessauer 95; Usancen-Codex f. d. dtschn Buchh. 95; Führer durch Leipzig u. Umg. 96; Mädchen aus d. Wethauthale (Pf. Titus), R. 97; Der Weltuntergang 98; Allg. Kulturgesch., 2. A. 99; Einrichtung u. Betrieb des Kolportage- u. Reisebuchhandels 99; Polit. Taschenlexikon 00; Deut. Verslehre 00. **H:** Fachkalender für den Kolportage-Buchhdl 94 ff.; Allg. Mus.-Kalend. (Pf. Hellerbeck) 96; Briefe d. Grafen Chesterfield an s. Sohn 95; Liederbüch. u. Sammlungen von Deklamationen. **Ue:** J. Verne, Christoph Kolumbus 92; Renan, Leben Jesu 92; Revon, Die Philos. des Krieges 96; Dupuis, Entstehung der Religionen 00.

Streit, Hans, s. Karl Schneidt.

Streit, Wilh., BP., Dr. phil., Red. d. „Berl. Börsen-Courier". Berlin NW., Spenerstr. 7. (4/8 52.) ()

Streitberg, Gräfin Gisela v., s. Gertr. Bülow v. Dennewitz.

Streitberg, Wilh., indogerm. Sprachwiss., german. Ψ, Dr. phil., ao. UP., **H:** (m. K. Brugmann) „Indogerman. Forschungen", allein: „Anzeig. f. indog. Sprach- u. Altertumskde", Beibl. dersf., Germanische Elementarbücher 95 ff. Münster, Westf., Langenstr. 4. (Rüdesheim 23/2 64.) **V:** Die german. Komparative auf -oz- 90; Zur german. Sprachgesch. 92; Entstehung d. Dehnstufe 94; Urgerman. Grammatik 96; Gotisches Elementarbuch 97.

Strempel, Frl. Dora (Pf. Detlef Stern). Roman. Konstantinopel, Faïk Pascha. (Schwerin 11/11 37.) **V:** Hypatia 83; Ohne Heimat u. Glauben 84; Sohn d. Chiotin 85; Bulgarien 87; Götzendienst 88.

Strempel, Gust. Ludw., ⚒, OLGR. Rostock. (Moisall). **V:** Ueb. die justa causa b. d. Tradition 56; Die Blankocession nach gemeinem Rechte 93. ()

Strickler, Joh., Dr. phil., Archivar. Bern. **V:** Die Helvet. Revolution 1798/98; D. alte Schweiz u. d. helvet. Revolution 99. (*)

Strigl, Jos., Sprachwiss., Prf. Linz, ODe., Lessingstr. 8. **V:** Lat. Grammatik. (*)

Strnadt, Julius, ♛, ⚒, ♛, Landes-Ger.R. Kremsmünster, Marktplatz 32. (Schwertberg, ODe., 23/12 33.) **V:** Gesch. d. Herrsch. Wiedeck u. Schwertberg 56; D. Bauernaufruhr d. Jahre 1594/97 im Mühlviertel 58; Gesch. d. passau. Herrschaft im Mühlviertel, insbes. d. LGer. Velden 60; Feuerbach 68; D. Geburt d. Landes ob d. Enns 86; Gesch. ODesterr. 88; D. Kürnberg bei Linz u. der Kürenberg-Mythus 89; Die passio S. Floriani u. die mit ihm zusammenhängenden Urkundenfälschgen 99.*

Strobl, Carl, DDeSchG., VB., ✠, ✎. Wien IX|1, Rossauerlände 7. (ebda 4|11 67.) **V**: Kl. Bilder aus Gr.-Wien 91, 2. A. 91; Wien bei Nacht 91; Im Sturme des Lebens, G. 92; Im Fluge 93; Fallstricke, Schw. (mit Th. Flamm) 96; Der verkannte Hans 98; Wiener Carikaturen 99.

Strobl, Emil, ✎, Reiseskizzen, Archivar u. Biblioth. an d. k. k. Staatsbahn-Dir. Innsbruck. (23|11 50.) ()

Strobl, P. Gabriel, (k.), OSB., ✠, ◍, ⚜, Prf. Admont, Steierm. (Unzmarkt 3|11 46.) **V**: Frühlingsreise n. Süden 72; Aus der Frühl.-Flora u. Fauna Illyriens 72; Reiseerinn. aus Sizilien 78; Sommerreise nach Spanien 80; Flora d. Aetna 80|86; Flora der Nebroden 80|85; Dipterolog. Funde um Seitenstetten 80; Aetna u. s. Vegetation 80; Flora v. Admont 81|83; Die österr. Arten d. Gattung Hilara Mg. 92; D. Dipteren v. Steiermark 93|98 IV; Siebenbürg. Zweiflügler 97; Die bisher aus Bosnien, Herzegowina u. Dalmatien bekannten Dipteren 99; Spanische Dipteren 99 ff.

Strobl, Josef, DDeSchG., Dr. phil., Prof. Wien XVIII, Maynollegasse 5. (*)

Ströhmfeld, Gustav (Pf. Jul. Kronfeld), ✠, Reiselitt., ✒, ✎, Kgl. Kollegial-Revisor. Stuttgart, Reinsburgstr. 91. (Oberwälden 13|4 62.) **V**: Bunte Bilder, N. 89; Eßlingen 90, 2. A. 91; Europäische Wanderbilder: Eßlingen 92; G. H. Rapp, s. Haus u. s. Gäste 92; Donauthal 93; Die Rechtsgrundsätze bei dem Liegenschaftsverkehr in Württ. 93; Führer durch Stuttg., 9. A. 98; Hauptreg. z. württ. Reg.Blatt, 1882|94, 95; Kl. Führer durch Stuttg. 96; Festführer f. d. V. Deutsche Sängerbundesfest in Stuttg. 96; Führer d. Cannstatt u. Umg. 96; Durch Stuttgart 96; Schwäb. Alb, Erinnerungsblätter zur 27. Generalvers. d. D.-OeAV. in Stuttgart 96; Eßlingen, Auskünfte 97; Stuttgart, Auskünfte 98; Bad Niedernau in Wort u. Bild 99; Zinsrechner 99; Neuer Berechner f. Zinseszinsen, Renten u. Annuitäten 99; Universal-Multiplikationstafel 99; Guide to the town and neighbourhood of Stuttgart 99; Neues Gesinderecht in Württemberg 99.

Strohal, Emil, ✠, Dr. jur., o. UPrf. Leipzig, Jacobstr. 2 (Birgitz 31|12 44.) **V**: Lehre vom Eigent. an Immobilien 76; Transmission pendente condicione 79; Prioritätsabtretung 80; Reform d. Schadenersatzrechtes 80; Succession in den Besitz 85; Kausalgeschäft und Rechtsübertragung 89; Streifzüge im deut. Entwurf 90|91 II; Besitzrecht d. deut. Entw. 90 II; Eigentümerhypothek, Hypothekenerneuerung u. Prioritätsabtr. 92; Anfechtung letztwillig. Verfügungen 92; Deutsches Erbrecht nach dem BGB. v. 18|8 96. ()

Stromberger, Christ. Wilh., D. u. Dr. phil., Kirchenrat, Pfarr. Zwingenberg a. d. B. (Georgenhausen 28|1 26.) **V**: D. geistl. Dichtung in Hessen 86, n. Folge 98; Letzte Reden 79, 2. A. 98.

Stromer, Theodor, BP., Litt.-u. Kunst♛, **Ue**: FEIHSp. Berlin SW, Anhaltstr. 8. (Freienwalde a. O. 28|6 44.) **V**: Unter Schutt und Asche 75; Die Insel Bornholm 77; Murillo 79; Viaje por España 83, 90, 98; Spanisch-dtsches u. deutsch-span. Wörterbuch 97|00; Reisehandbücher v. Deutschland, Schweiz, OItalien, Riviera 84|00; Das zweite Gesicht u. and. Nov. 90. **Ue**: Anchen-Lieb 75; Max Havelaar 75.

Stroriedl, Gust. Alex. (Pf. Gust. Horst); Politik, ✎, Red. d. „G. Volksblatt". Graz II, Merangasse 66 B. (Bruck a. d. Murr 2|2 67.) **V**: Grazer Bilder 88; Licht u. Schatten, Reisebilder a. Italien 94. ()

Strotkötter, Gerh., Heimatkunde, GO-Lehrer. Arnsberg, Westf. (Münster 19|6 58.) **V**: D. ehemal. Gildewesen v. Dorsten 94; Bestrebungen z. Verbesserung d. Schiffbarkeit d. Lippe im 15., 17. u. 18. Jahrh. 95; Lippeschiffahrt i. 19. Jahrh. 96; Reichshof Dorsten 98.

Struck, Ferd., Chef-Red. d. „Str. Ztg." Stralsund, Mönchstr. 57. (ebda 17|6 32.)

Struck, Walther, ♛, Dr. phil. Stralsund, Mönchstr. 57. (ebda 2|1 69.) **V**: Schlacht b. Nördlingen 1634, 93; Bündnis Wilh. v. Weimar mit Gust. Adolf 95; Joh. Georg u. Oxenstierna 98. ()

Strüfing, Ernst, ✪, Eisenb. Sekr. Minden i. W., Hermannstr. 27. (Brake 7|10 66.) **V**: Arn. v. Brescia, Dr. 92; Mirabeau, Dr. 96.

Strümpell, Adolf, ✠, Dr. med., o. UP., Red. d. „Deutschen Zeitschr. f. Nervenheilkunde". Erlangen. (28|6 53.) **V**: Lehrb. d. spez. Pathologie u. Therapie d. inneren Krankheiten 83, 12. A. 99.

Strüwing, Felix, ✪, Kaufm. Stettin, Beringerstr. 80 I. (ebda 22|9 61.) **V**: Habgier, Sch. 96; Roderich v. Pummelichs Braut- u. Irrfahrten, hum. G. 98.

Struve, Heinrich v., Leipzig, Ferdinand-Rhodestr. 21. (München 13.) **V**: Ein Lebensbild. Erinn. e. 82jähr. 95|96. ()

Stryk, Gustav v., ✓, Red. d. „Balt. Wochenschrift", Sekr. der livländ. ökonom. Sozietät. Dorpat, Schloßstr. 1. (Livland 27|1.8|2 50.)

Strzemcha, Paul (Pf. Paul Kirsch), ✠, ✠, ✎, Dir. d. ORealsch. Brünn. (Seelowitz 9|9 44.) **V**: Gretel, Idylle 77; Gesch. der deutschen Nat.-Litter. 77, 6. A. 98; Kl. Poetik 80, 2. A. 88; Geogr., Gesch. u. Stat. v. Oesterr.-Ung. 82; Festspiele, Deutsches Dichterbuch a. Mähren (m. Prf. Stoklaska) 93; D. Schwed. vor Brünn 95. ()

Strzygowski, Josef, Kunst♛, Dr. phil., o. ö. UP. Graz. (Biala 7|3 62.) **V**: Icono-

graphie d. Taufe Christi 85; Handzeichn. d. S. Botticelli zu Dantes göttlich. Komödie im Vatikan 87; Cimabue u. Rom 88; Kalenderbilder d. Chronographen v. 354 88; Byzant. Denkmäler 91|93 II; D. Werden d. Barock b. Raphael u. Correggio 97; D. Bilderkreis d. griech. Physiologus 99.

Stuart, C. F. u. Cäsar, s. Cäsar Flaischlen.

Stubenberg, Mathilde Gräfin, ✾. Wien I. Johannesgasse 18. (Schellenburg, NDe. 29/10 63.) (*)

Stubenvoll, Franz Beda, ♛, Kult. ♛, ✝, Dr. phil., Stadtpf. d. altkath. Gem. Heidelberg, Hauptstr. 69. (Vilseck 30|8 43.) **V**: Gesch. des kgl. Erziehgs-Inst. in München 74; Basilika in M. 75; Ludwig I. v. Bay. 75; Kloster Fürstenfeld 76; Karmeliterkl. in M. 76; Totenbuch des Augustinerkl. in M. 76; Festrede bei Grundsteinlegung der Benediktuskirche in M. 78; Geburtsort Karl des Gr. 80; Unfehlbarkeit des Papstes 84; Ueberzeugungstreue 86; Königin-Mutter Maria v. Bay. 89; J. J. v. Döllinger, 2. A. 90; Heidentum im Christentum 91; Geist der Wahrheit 94; J. Hofpauer 95; Bisch. Reinkens 96; Religion u. Aberglaube 97.

Studerus, P. Leop., (k.), OSB., Liturgik, Prf. Einsiedeln, Schw. (Waldkirch, St. Gallen 13|9 42.) **V**: Laudate pueri Dominum 89; Kirch-, Friedhof- u. Glockenweihe 89; Officium parvum B. M. V. u. Officium Defunctorum; Kl. Tagzeiten 2c. 92.

Studniczka, Franz, klass. Archäologie, Dr. phil., o. UP. Leipzig, Leibnizstr. 11. (Jaslo 14|8 60.) **V**: Vermutungen z. griech. Kunstgeschichte 84; Beiträge zur Geschichte der altgriechischen Tracht 86; Kyrene 90.

Studnitz, Arthur v., BP., ✉, Dr. phil., RegR., H: d. „Schiff", d. „Deutschen Warte", „Fürs Haus" u. „Hausdoktor". Berlin SW, Lindenstr. 26 III. (Breslau 11|3 51.) **V**: Gesetzl. Regelg d. Feingehalts v. Gold- u. Silberw. 76; NAmerikan. Arbeiterverhältn. 79; Unsere Binnenschiffahrt 82.

Studnitz, Frl. Clara v., Frauenfrage, H: v. „Fürs Haus". Berlin SW, Lindenstr. 26. (Schweidnitz 11|6 44.)

Stübben, Joseph, Städtebauwes., Geh. Baurat. Cöln a. Rh., Sachsenring 82. (Hülchrath 10|2 45.) **V**: Das neue Badehaus zur Königin von Ungarn in Aachen 80; Kaiserbad in Aachen 81; Badewesen in alter und neuer Zeit 83; Der Städtebau 90; Städtische Elektrizitätswerke 92; Paris in Bezug auf Straßenbau u. Stadterweiterg 78; Gesundh. Verbessergen baulich. Art in ital. Städten 95; Bau d. Städte in Gesch. u. Gegenw. 95; Hygiene des Städtebaues 96; Enteignungsrecht d. Städte bei Stadterweiterungen u. Stadtverbesserungen 94; La construction des villes (m. Buls) 95; D. Sternthor zu Bonn 97; Die Umlegung städtischer Grundstücke u. d. Zonenenteignung (mit Baumeister und Classen) 97.

Stübel, Alfons, Geologie, Dr. phil., Dresden, Feldgasse 10. **V**: Santorin (m. Fritsch u. Reiß) 67; Ausflug nach d. vulkan. Gebirgen von Aegina (m. Reiß) 67; Totenfeld v. Ancon (m. Reiß) 82; Skizzen a. Ecuador 86; Kultur u. Industrie südamerik. Völker (m. Reiß, Koppel, Uhle) 89; Die Ruinenstädte von Tiahuanaco 92; D. Vulkanberge von Ecuador 96.

Stüber, Fritz, Essay, Satire, k. k. Rechnungsoffizial. Wien VII, Lindengasse 17. (ebda 22|3 72.) *

Stülpnagel, Alexis, Red. des „Berl. Lokalanz." Berlin W, Augsburgerstr. 78. *

Stümcke, Heinrich, PA., Litt. ♛, ✎, Krit., ⊙, **Ue**: FRuss., Dr. phil., Chefred. v. „Bühne u. Welt", MitRed. d. „Westöstl. Rundschau". Berlin W 62, Wormserstr. 7. **V**: M. G. Conrad 93; Präludien, Ged., 3. A. 94; Litt. Sünden u. Herzenssachen 94; R. Zoozmann 94; Fr. Nietzsche 94; Zwischen d. Garben, Essays 98; König Saul u. David im Dr. des XVI.—XVIII. Jahrh. 98. **Bearb.**: Spazinsky, Die Frau Majorin, Dr. 94; ders., Dubiosa, Dr. 97; Fürst Nikolaus von Montenegro, Die Kaiserin des Balkans, Dr. 96; Turgenjew. Frühstück b. Adelsmarschall, L. 97; ders., Hagestolz 97; Montenegrin. Heldenlieder 97; P. Tschaikowsky, Erinn. u. Studien 98. H: N. litt. Blätter 94|95; Kunert, Auf still. Wegen, G. 96; Westöstl. Rundsch. 95|98. ()

Stünkel, L., Dr. phil., LycPrf. Metz. **V**: Ein geschichtl. Streifzug in d. Umgegend v. Metz 98. (*)

Stürenburg, Heinrich, klass. Ψ, Turnen, Dr. phil., GP., GRekt. Dresden, Carusstr. 17. (Hildburghausen 23|7 47.)

Stultus, s. Herm. Seyffert.

Stumme, Hans, Orientalia, Dr. phil., UDoz. Leipzig, Funkenburgstr. 4. (Mittweida 3|11 64.) **V**: Tunisische Märchen u. Gedichte 93; Tripolitan.-tunisische Beduinenlieder 94; Dialekte der Houwâra 94; Märchen der Schluh 95; Dichtkunst u. Gedichte der Schluh 95; Grammatik des tunis. Arabisch 96; Neue tunis. Sammlungen 96; März. u. Ged. aus Tripolis in NAfrika 98; Handbuch des Schilhischen 99; Märchen der Berbern v. Tamazratt in Südtunisien 00.

Stummer, P. Angelus, OCap. (k.), ♛, Theol. Prof. u. Guardian. Brixen. (Wippenham 22|4 61.) **V**: Tirol an des Erlösers Grab 99. (*)

Stumpf, Karl, ⁂, Dr. phil., o. UPrf. Berlin W, Nürnbergerstr. 14. (Wiesentheid, Bayern 21|4 48.) **V**: Verhältn. d. platon. Gottes zur Idee d. Guten 69; Ueb. d. psychol. Ursprung d. Raumvorstellung 73; Tonpsychologie 83|90 II; Beitr. z. Akustik u. Musikwissensch. I. Consonanz u. Dissonanz 98. ()

Sturm, Albert, Publizistik, ✎, ✾, Prf.,

H: u. Chefred. d. „Budapester Korresp." Budapest, Franz Josefsplatz 5. (Liptó Sz. Miklós 12/2 51.) V: Kulturbilder aus Ungarn 75,76; König Buda's Tod 79; Ung. Reichstagsalmanach 87, 92/97, 96/01.

Sturm, August, ♆, ○, Epos, ✠, ⁂, Dr. jur., RA. Naumburg a. S. (Göschitz 14/1 52.) V: Kampf d. Gesetzes mit der Rechtsgewohnheit 77; Das negotium utiliter gestum 78; Recht u. Rechtsquellen 83; Gewohnheitsrecht u. Irrthum 84; Die Lehre von den Testamentsvollziehern 84; Die Commissivdelicte durch Unterlassung 84; Beiträge zum Röm. Recht 87; Die Lehre vom Vergleiche 89; Die Rechtswidrigkeit d. Unterlassung 95; Lehre v. den Testaments-Exekutoren u. d. Entw. f. BGB. 96; Der alte u. der neue Glaube 92; Ged. 78; Thüringer Waldmärchen, Dr. 82; Nach d. Ball, L. 82; Klingende Herzen, Ep. 82; Deut. Humor in Bild u. Lied 82; Vineta, Dr. 83; Auf Flügeln des Gesanges, G. 84; Sylter Skizzen 86; Lied u. Leben, G. 89; Schwarz-Rot-Gold, Festged. 90; Donat, Dr. 91; Merlin, Ep. 92; Reinhart Frei, D. 93; Verschollen, Dr. 94; Deut. Liederbuch 94; Räthsel des Lebens, Dr. 94; Im Gewitter, L. 95; Kais. Friedr. d. Edle, Ep. 96; N. Lieder, G. 96; Ein Künstlertraum, Dr. 97; König Laurins Rosengarten, Ep. 97; Hohenzollernsagen, Balladen 98; Im Morgenrot d. Jahrh. 3, Dr. 99.

Sturm, Carl, Heilkunde, ⚕, Dr. med., Berlin SW, Kleinbeerenstr. 26. (Landshut 23/3 55.) V: Z. Verhütung d. Frauenkrankheiten 80, 5. A. 96; Was ist tier. Magnetismus? 80; Traurige Folgen e. ungeeigneten Behandlung der geh. Krankheiten 81, 2. A. 96; Was ist das Leben? Was Gesundheit u. Krankh.? 84/85, 3. A. 86; Grundzüge d. Naturheilkde 84, 2. A. 90; Heilung d. Krankheiten durch Beseitigung der Ursachen 84; Diphtheritis 85; Wie schützt man sich vor Krankheit? 88, 2. A. 90; Gesunde u. krankh. Geistesbildg 88, 2. A. 89; Behandlg unartig. Kinder 88, 2. A. 89; Nervenschwäche 89, 3. u. 4. A. 98; Lehrb. der naturgem. Erziehg, 3. u. 4. A. 98; D. soziale Elend, Wohlstand f. Alle 90 II; D. Krebsschäden d. mod. Gesellsch. 95; D. natürliche Heilweise 98, 4. A. 00; Was muß man von der Naturheilkunde wissen? 99; Warum gehen so viele Nervenleidende und geistig Ueberarbeitete zu Grunde? 99; Wahrhafte Abhärtung 99.

Sturm, Dr. G., s. Oskar Webel.

Sturm, Jos., klass. Ψ, Dr. phil., UP. a. D., GP. Eichstätt. (Rüdesheim 13/10 55.) V: Beitr. z. histor. Syntax d. griech. Spr. 82; Kaiserl. Stadium a. d. Palatin 88.

Sturm, Ludw., PA., ⚕, Haupt- u. Musiklehrer. Goldberg, Schles., Schwabe-Priesemuth-Stiftung. (Neu-Gersdorf 18/1 49.) V: Eichenkranz, G. 71; Aus der Stadt Valentin Trotzendorfs 77; Volksschulwes. Schlesiens 81; Wegweiser f. Gesangsunterr. 82; Tierkunde 82, 3. A. 92, u. Pflanzenkde 83; Mineralienkunde in Einzelbeschreibgen 83; Goldberg u. Umg. 86, 2. A. 90; Heimatskunde v. Schlesien 87; Gesch. v. Goldberg 88; Val. Trotzendorf 88; 25 patriot. Lieder 89; Kreis Goldberg-Haynau 89; Der Gröditzberg 91; Naturgesch. f. Volksschulen 93, 2. A. 99; Liederbuch f. gesell. Vereine deutscher Lehrer 94, 2. A. 97; Naturkunde f. einfache Schulverhältnisse 95, 2. A. 99; Sturms Beobachtungsheft f. Schüler 99.

Sturm, Rudolf, ⅄, Dr. phil., o. UP. Breslau, Fränkelplatz 9. (ebda 6/1 41.) V: Synthet. Untersuchungen über Flächen 3. Ordnung 67; Elemente der darstellenden Geometr. 74; Die Gebilde 1. u. 2. Grades d. Liniengeometrie 92/96 III. H: Steiner-Schröter, Vorlesungen über synthet. Geometrie, 3. A. 98.

Sturmfeder, Georg, s. Wilh. Friedr. [Eder.

Sturmhöfel, Bernh. M., ♛, Maler. Danzig, Hundegasse 86. V: D. Schulmeister v. Wusterhausen, N. in Versen 91. H: d. Kal. Der biedere Ostpreuße 96.

Sturmhoefel, Konrad, ♛, Dr. phil., GOLehrer. Leipzig, Jakobstr. 2 I. (Freiberg i. S. 3/1 58.) V: Französ. Königsgeschichten aus der Bourbonenzeit 92; Spamers Weltgesch. Bd. VIII f. 95 f.; Gesch. d. Sächs. Lande 97. ()

Stursberg, P., Roman. Deauville sur mer, Dep. Calvados, Frankr., Darling-Cottage. V: Im Unkraut, R. 98; Freund Vorwärts, R. *

Sturzenegger, Fräul. Catharina, ♛. Bern, Thunstr. 4, Kirchenfeld. V: Kurzgef. Gesch. d. Schweiz 97. (*)

Suarka, F., s. Alex. Kraus jun.

Suchannek, Herm., ✗, Dr. med., UDoz. Zürich, Bahnhofstr. 88. (Allenstein 24/9 53.)

Suchier, Herm., Litt♛ des MAlters u. roman. Ψ, Dr. phil., o. UP. Halle, Sophienstr. 32. (Karlshafen 11/12 48.) V: Ueb. Ulrich von dem Türlin 72; Ueber die Vie de saint Auban 76; Aucassin u. Nicolette 78, 4. A. 99; Biblioth. Normannica 79 f. VII; Denkmäler Provenz. Litter. I 83; Oeuv. poét. de Beaumanoir 84 f. II; Lefrançais et le provençal 90; Altfranz. Grammat. I 93; Provenz. Diätetik 94; Les Narbonnais 98 II.

Sudermann, Frau Clara (Pf. Clara Lauckner), Roman, Nov. Berlin W, Tauenzienstr. 13 (im Sommer: Blankensee b. Trebbin.) (Königsberg, Pr. 14/2 61.) V: D. Siegerin, Erz. 96. ()

Sudermann, Hermann, BP., Roman, Nov., ○. Berlin W, Tauenzienstr. 13 (im Sommer: Blankensee b. Trebbin). (Matzicken 30/9 57.) V: Im Zwielicht 87, 24. A. 98; Frau Sorge, R. 87, 48. A. 98; Ge-

schwister, N. 88, 20. A. 98; Katzensteg, N. 89, 38. A. 98; Die Ehre, Dr. 90, 22. A. 98; Sodoms Ende, Dr. 91, 19. A. 94; Jolanthes Hochzeit, Erz. 92, 22. A. 94; Heimat, Dr. 93, 23. A. 98; Es war, N. 94, 27. A. 98; Schmetterlingsschlacht, Kom., 7. A. 95; Morituri, Sch., 13. A. 96; Das Glück im Winkel, Sch., 11. A. 96; Johannes, Trag. 26. A. 98; Die drei Reiherfedern, Märchenspiel 98, 13. A.

Sudhaus, Siegfried, Ψ, Dr. phil., GOLehrer u. UDoz. Bonn-Poppelsdorf, Kurfürstenstr. (3/9 63.) **V**: Philodemi volumina rhetorica 92/96; Aetna 97.

Sudhoff, Karl, Gesch. der ⚕ u. Naturwissensch., Dr. med., prakt. Arzt. Hochdahl, Rheinprov., Kaiser Wilhelmstr. 19. (Frankfurt a. M. 26/11 53.) **V**: Paracelsusforschungen I u. II, 87 u. 89; Bibliographia Paracelsica 94; Paracelsus-Handschriften I u. II, 98 u. 99; Histor. Studien u. Skizzen zu Naturwissenschaft, Industrie und Medicin am Niederrhein 98. *

Sudthausen, Gisbert Frhr. v., gen. v. Dolberg (Pf. Karl v. Töddinghausen), ♂, ♆, Privatgelehrter. Leipzig, Kurprinzstr. 9 I. (Solingen 13/8 56.) **V**: v. Sudthausen's Sprachführer für die ärztl. und pharmaceut. Praxis. Deutsch-Englisch 95; Englisch-Deutsch 95; Deutsch-Franz. 96.

Südekum, Albert (Pf. Wolf Buttler), ✉, Dr. phil., Paris. Ständige Adr.: Wolfenbüttel. (ebda 25/1 71.) **V**: Darwins Leben und Lehre 91; D. Malthusische Gesetz 94. **Ue**: Ist der Mensch frei? 92; Prévost, Was Frauen schreiben 97.

Süllens, G., s. Gisela Schmoll.

Sueß, Ed. v., ▲, Dr. phil., o. UP., GHofR. Wien II/2, Afrikanergasse 9. (London 20/8 31.) **V**: Böhm. Graptolithen 52; Brachiopoden der Kössener (54) u. der Hallstätter Schichten 55; Boden v. Wien 62; Entstehung d. Alpen 75; Zukunft d. Goldes 77. ()

Süß, Gustav Adolf, ♆, Nov., Lehrer. Ernolsheim, Elsaß. (ebda 4/5 66.) ()

Süß, J. Georg, ♆, Erz., Realsch.Lehr., Organist. Straßburg i. E., Schiltigheimerwallstr. 10. (Ernolsheim 4/5 66.)

?**Sueti**, Friedr., VB., Dr. phil., **H**: d. „Nation. Blätter", Red. d. „Deut. Ztg.", d. „Kärntner Nachr." Wien IV, Schäffergasse 22. (Graz 13/11 53.) ()

Sütterlin, Adolf, sprach- u. litt.-gesch. Aufsätze, Dr. phil., Rektor der höh. Töchtersch. Lahr, Bahnhofstr. 26. (Langenau 1/11 55.) **V**: Die Straßburger Mundart in Arnolds Pfingstmontag 92. **H**: Schüler- u. Schülerinnenkal.; Colomb, Deux mères; Plan von Paris.

Suleiman Hamy-Bei, s. Fritz Hommel.

Sulger-Gebing, Emil, Litt♛, Dr. phil., ThSchDoz. München-Nymphenburg, Parkstr. 52 b. (Basel 7/7 63.) **V**: Dante in der deut. Litt. bis z. Erschein. d. ersten vollst. Uebersetzg. der Div. Comm. (1769); A. W. u. Fr. Schlegel in ihr. Verhältn. zur bild. Kunst 97.

Suljo ferhatlija, s. Fr. Sal. Krauß.

Sulzbach, Abraham, ♂, Kritiker, Dr. phil., Prf., OLehrer. Frankfurt a. M., Sandweg 88. (Hamburg 10/9 38.) **V**: Rénan u. d. Judaismus 67; Rischuß od. Judenidiosynkrasie 79. **Ue**: Dichterklänge aus Spaniens bess. Tagen 73; D. relig. u. weltl. Poesie d. Juden v. 7.—16. Jahrh. 93.

Sulze, Emil, Kirchen♛, D., Dr. phil., Pastor. Dresden-N., An d. Dreikönigskirche 9 I. (Kamenz 26/2 32.) **V**: Bibel u. Bekenntnis 63; Hauptpunkte d. christl. Glaubenslehre, 2. A. 65; Die ev. Gemeinde 91. ()

Sulzer, Ludger, ⚕, Dr. med. u. chir., Arzt, Red. der „Zeitschr. des Berl. Vereins homöop. Aerzte." Berlin W, Pallasstr. 12 I. (9/7 46.)

?**Sunder**, Wilh., ♂, Politik, ♂, ✉. Leer, Ostfriesl. (Barnstorf 13/10 67.) **V**: Auf in den Tugendbund! Schw. 93; Prozeß Tins 94; Die gegenwärt. Lage d. dtsch. Buchhandels 96; Ueberproduktion oder Unthätigkeit 96; D. Inseratwesen u. d. Annoncenexped. 97. ()

Sunkel, Lud. Gust. Wilh., ♂, Pfarr. Süß b. Nentershausen. (Marburg, H. 3/6 57.) **V**: Stille Lieder 74; Weg zum Glück 90, 2. A. 95; Unt. den Menschen 96; Blumen am Wege 96.

Supan, Alex., ●, Dr. phil., Prf., **H**: v. „Petermanns Mitteilungen." Gotha, Grabenstr. 12. (Innichen 3/3 47.) **V**: Vier letzten Lebensjahre Ulrich II. v. Cilli 68; Lehrbuch d. Geogr. f. österr. Mittelsch. 74, 8. A. 93; Statistik d. unt. Luftströmungen 81; Grundzüge der phys. Erdkunde 84, 2. A. 96; Archiv für Wirtschafts-Geogr. 86; Geogr. v. Oesterr.-Ung. 89; D. Bevölkerg d. Erde 91 u. 93, 99; (m. Prof. H. Wagner): Deutsche Schulgeogr. 95, 3. A. 98; Allg. Erdkunde 98; Die Verteilung d. Niederschläge auf d. festen Erdoberfläche 98.

Suphan, Bernh., Litt.♛, Dr. phil., Prf., GHofR., Dir. d. Goethe u. Schiller-Archivs. Weimar. (Nordhausen 18/1 45.) **V**: Zwei Kaiserreden 79; Goethe u. Spinoza 81; Franklins Rules for a Club 2c., übertr. v. Herder 83; Friedr. d. Gr. Schrift üb. d. deutsche Litt. 88; Rückert 88; Aus Herders Frühzeit 94. **H**: Goethesche Ged. in älter. Gest. 76; Herder, s. Werke 77 ff.; Briefe v. Goethes Mutter an ihren Sohn, Christiane u. Aug. v. Goethe 89; Xenien 1796 (m. Schmidt) 93; H. Sachs in Weimar (m. Wahle, Leitzmann, Heitmüller) 94; H. Sachs 95; Goethe u. Maria Paulowna (m. Wahle, Fresenius, Schüddekopf) 98.

Supper, Frau Auguste, Epos, Roman. Calw, Württ. (Pforzheim 22/1 67.) **V**: Der

Mönch von Hirsau 98; Unter dem Jesuitenhut 99. *

Susan, Camillo Valerian, DDeSchG., ✠, Biblioth.-Concipist d. k. k. Minist. des Innern, Dr. phil. Wien VIII, Strozzigasse 28. (Wels, ODe. 11/9 61.) **V:** Friede sei mit Euch! 91.

Suse, Theod., ✠, Dr. jur., RA. Hamburg, Grindelallee 163. (ebda 28/12 57.) **V:** Ged. 81; Verse 91; Neue Verse 93. ()

Susemihl, Franz, klass. Ψ, alte ⁂, Dr. phil., o. UP., GRegR. Greifswald, Kapaunenstr. 29. (Laage 10/12 26.) **V:** Prodromus platon. Forschungen 52; Genet. Entwickelg d. platon. Philos. 55/60 II; Aristoteles über Dichtkunst 65, 2. A. 74; Aristotelis Polit. libri etc. 72; Aristot. Politik 79 II; Arist. Ethica Nicomachea 80, 2. A. 82; Arist. Polit. 82, 2. A. 93; Arist. quae feruntur Magna Moralia 83; Eudemi Rhodii Ethica 84; De Politicis Arist. quaest. criticae 86; Arist. quae feruntur Oeconomica 87; Gesch. d. griech. Litt. i. d. Alexandrinerzeit 91/92 II. ()

Süßdorf, Max, ⚕, Dr. med., Prof. d. tierärztl. Hochschule, MedR. d. „Dtschen Zeitschr. f. Tiermedizin und vergl. Pathologie". Stuttgart, Neckarstr. 84 I. (Dresden 24/7 55.) **V:** Lehrbuch d. vergl. Anatomie d. Haustiere 92; Anatom. Wandtafeln f. d. tierärztl. Unterr. 94/95. **MitV:** Ellenberger, Lehrbuch der vergl. Histologie der Haussäugetiere 87; ders., Lehrb. der vergl. Physiologie 2c. 90. ()

Süssmann-Ludwig, Frau Anna (Pf. Paul Ludwig), WB., ✎, Reisebriefe, **Ue:** FEISp., Red. d. „Ill. Villenzeitung d. Hamb. Chronik". Hamburg, Dillstr. 2 I. (Braunschw. 17/10 63.)

Sutermeister, Eugen. Bern, Spitalgasse. (Küsnacht 26/11 62.) *

Sutermeister, Paul, Red. d. „Berner Tagblatt". Bern. (*)

Sutermeister, Otto, Germanistik, ✠, Jugendschr., ao. UP., Red. d. „Jugdbl.", d. „Kinderfreund" u. d. „Elternzeitung". Bern, Könizstr. 26. (Zofingen 27/9 32.) **V:** Muttersprache 2c. 57; Drei deutsche Sprachen 58; Schweizer Hayssprüche 60; Frisch und Fromm, Erz. 63; Litterargesch. Charakterbilder 64; Distichen 68, 2. A. 77; Kinder- u. Hausmärchen aus der Schweiz 68, 2. A. 73; Poesie der Schule 69; Schweizer Sprichwörter 69; Mitteilungen üb. Jugendschriften 70/78; Kornblumen, Fabeln 70; Immergrün, Sag. 70; Schulmeister i. dtsch. Sprichwort 78; Welt u. Geist, D. 81; Gastgeschenke, D. 83; Hausfreund 84/88; Ein Kind des Volkes 88; Gedenkblätter, D. 86; Schwizer-Dütsch, 50 Hefte; Im Abendgold, D. 90; Prakt. Stil-Schule, 2. A. 90; Poetik, 4. A. 91; Lebensfrüchte, D. 92; Schulgedenkblätter 95; Freundesworte 97; Humor in der d. Grammatik 98; Erziehungslehre aus Rückerts Weisheit d. Br. 99. **H:** Ill. Pr. Ausg. v. J. Gotthelfs ausg. Wkn 94ff.

Sutnar, Jaroslav, Dr. phil., Kritik, **Ue:** Böhm., Beamt. d. k. k. Univ. Bibliothek. Wien XVII/1, Hernalsergürtel 11. (Prag 73.) **V:** S. Čech's Leben u. Werke 97.

Sutor, Heinz, s. Heinr. V. Schuhmacher.

Suttner, A. Gundaccar Frhr. v., DDeL., Roman, Nov., Ethnograph, ✎. Schloß Harmansdorf, Post Eggenburg, NOesterr. (Wien 21/2 50.) **V:** Daredjan, R. 81; Kaukas. Nov. 84; Am Berge Urta, R. 85; E. Aznaour, R. 85; Feuilletons aus d. Kaukasus 85; Battono, R. 86; Adjaren, R. 87; Friedenthal, R. 87; Anderl, R. 88, 2. A. 91; Kinder des Kaukasus 90, 2. F. 91; Schamyl, R. 91; Um jeden Preis, R. 92; E. mod. Ehe, R. 94; Der Dämon, R. 95; Nichts Ernsthaftes, H. 96; S. Verhängn., R. 97; Sie wollen nicht, R. 99. ()

Suttner, Bertha Baronin v., geb. Gräf. Kinsky, Vors. d. österr. Ges. d. Friedensfreunde, ✎, Roman, Essay, **H:** „D. Waffen nieder". Schloß Harmansdorf in N.-Oest. (Prag 9/6 43.) **V:** Inventarium einer Seele 82, 3. A. 92; Ein schlechter Mensch, R. 84, 2. A. 99; Highlife, R. 84; Ein Manuskript, R. 84, 3. A. 94; Daniela Dormes, R. 85, 2. A. 99; Schriftstellerroman, R. 86, 2. A. 98; Verkettungen, R. 87; Erzählte Lustspiele, R. 88, 2. A. 94; Waffen nieder, R. 89 II, 14. A. 95, Volks-Ausg. 29. Taus. 96; Doktor Hellmuths Donnerstage 91; Eva Siebeck, R., 2. A. 92; Trente et quarante, R. 93; Phantasien über den Gotha, Nov. 94; Es Löwos 94; Im Berghaus, R. 93; Vor dem Gewitter, R. 93; D. Maschinenalter, 3. A. 99; D. Tiefinnerst., R. 92; Hanna, R. 94; Einsam u. arm, R., 2. A. 96; Frühlingszeit, Anthologie f. erwachsene Töchter 96; Schmetterlinge, N. u. Sk. 97; La Traviata, R. A. v. An der Riviera 97, 2. A.; Schach der Qual 98, 4. A. 99; Kukuk, Niemals eine Zweite, R. 99. ()

Suttner, Freifräulein Marie v., DDeL., ✎, Nov. Schloß Harmansdorf b. Eggenburg, NOest. (Wien 22/11 73.) ()

Svetlin, Wilhelm, DDeL., ✂, Dr. phil., Dir. Wien III/1, Leonhardgasse 1—5. (*)

Svoboda, Adalbert, ⁂, Kultur♛, Aesthetik, Dr. phil., Prf. a. D., Red. d. „N. Musikzeitg". Stuttgart, Neue Weinsteige 20. (Prag 26/1 28.) **V:** Beziehg d. Religion zur Kunst; Poesie i. d. Malerei 60; Krit. Gesch. d. Ideale 86; Rosegger 86; Defregger 86; Oesers ästhet. Briefe 88; Illustr. Musikgesch. 93 II; Gestalt. des Glaubens, vergl. Mythen- u. Religionsgesch. 97 II.

Swida, Franz, ♛, Dr. phil., GDir. Triest. (ebda 52.) **V:** Graf Schack; Krain, Küstenland u. Dalmatien 82; Studien zur Küstenländ. Gesch. 77; Ausflug in Triests

Umgebung 82; Miscellanea 88; Documenti friulani e goriziani 88; Regesto dei documenti conservati nel museo provinciale di Gorizia 89 u. 91; Z. Gesch. d. Gymn. v. Mitterburg 91.

Swoboda, Heinrich, Altertums♛, Dr. phil., o. UP. Prag, Malteserpl. 6. (Wien 15/10 56.) **V**: Thukydid. Quellenstudien 81; Griech. Volksbeschlüsse 90; Griech. Gesch. 96, 2. A. 00.

Swoboda, Heinr., Pastoral-✝, Archäologie, D., Dr. phil., Hofkaplan u. o. UPrf. Wien I, Hofburg. (ebda 28/6 61.) **V**: Weltbild. uns. kirchlichen Kunst 89; Frühchristl. Reliquiarien d. k. k. Münz- und Antikenkabinetts 90; Marienlegenden 92; Wandtafeln f. d. Relig.-Unterr. 93; Miniaturen aus d. Psalterium d. heil. Elisabeth 99. ()

Swoboda, Peter Paul, ⊙, Nov. Wien VIII, Lenaugasse 16. (ebda 21/3 74.) **V**: Dichtungen 92; Vetter Fritz, L. 93; Colomba, L. 94; Wiener Post-Büchel 95, 96.

Sybel, Ludwig v., Archäol., Dr. phil., o. UP. Marburg, Hessen, Sybelstr. 1. (ebda 1/7 46.) **V**: Ueber Schliemanns Troja 75; Bild des Zeus 77; Mythologie der Ilias 77; Katalog der Skulpturen zu Athen 81; Kritik d. ägypt. Ornaments 83; Weltgesch. d. Kunst b. zur Erbauung d. Sophienkirche 88; Platons Symposion 88; Platons Technik 89; Wie d. Griechen i. Kunst erwarben 92.

Sydow, Frl. Clara v., Nov., ⊙, ψ. Berlin W, Marburgerstr. 16, Gartenh. (Stettin 17/6 54.) **V**: Nov. 81; Dass. Lied, N. 84; Alte Gefährten 87; Ausweg, soz. Erz. 93; Miteinander 00.

Sydow, Hans v., Währungsfrage, Leutnant z. See a. D., Rentier. Potsdam, Kietzstr. 10 a. (Dobberphul 28/5 52.) **V**: Genealogie d. Fam. v. Sydow 76, 2. A. 97; D. Silberentwerthung u. d. internat. Krisis d. Landwirtschaft, d. Industrie u. d. Welthandels 86; Beitr. z. Währungsfrage 93. ()

Sydow, Frl. Johanna v., Red. der Damenabth. d. „Deutschen Offizierblattes", Mode, Hauswirtschaft, Frauenlitt. Berlin u. Kissingen, Post n. Kissingen, Villa Rheingold. (Myslowitz 25/4 50.) **V**: Die praktische Offizierfrau, Taschenbuch 98; Der kleine Dtetrich, 11. A. 99; Der Kleinen Lieblingsbuch 90; Buch der Hausfrau, 3. A. 84; Behalte mich lieb 80; Brevier der Eleganz 79; Modenbrevier 78; Wilde Rosen 75.

Sydow, Frau Margarethe v. (Pf. Frz Rosen), Roman. Stolzenfelde, Kreis Königsberg, NM. (Berlin 16/12 69.) **V**: Buch der Träume 97; Forum der Welt 98; Geheimnisse, R. 98; Zur Chronik d. Leidens, N. 99; Der Mönch v. St. Blasien 99.

Sylva, Carmen, s. Elis. v. Rumänien.

Sylvester, Theod., s. Theod. Heine.

Sylvia, s. Marg. Koßak.

Syrutschek, Jul., ♂, /, Nov., Roman, ✓, ♣, Forstinsp.-Commiss. Melk a. d. Donau. (Wieliczka 15/3 58.) **V**: Fährten im Schnee, N. 91; Ernestine Walter, Tr. 92; D. soziale Stellung der österr. Forstwirte 92; Die Waldungen der Stadtgemeinde Cilli 92; Kinder d. Sünde, N. 92; Ueber forstgesetzwidrige Holzschlägerungen und das forstpolizeil. Strafverfahren 96; Dorffriede u. Alpenwildnis, N 97; D Bachernjäger, Ep. 00.

Szafranski, Telesfor (Pf. Teo v. Torn), ⁂, Politik, Kritik, ⊙, Nov., /, Roman, Satire, **Ue**: FP, Chefred. d. „Eisenbahn-Ztg". Lübeck, Gr. Petersgrube 29. (7/10 65.) **V**: Marienburg z. Zeit Friedr. d. Gr. 86; 3 1/2 Monate gnädige Frau, Satire 90; Abt v. Bergen, Ep. 90; Geist der Zeit, Ep. 90; Familie Berndt, Dr. 93; Die Niobiden, R. 93; Carlas Onkel, Schwank 94; Humor im deutsch. Reichstage 94; Die drei Rubel des Zaren, N. 94; Baroneß Elsas Brautstand, N. 95; D. höchste Gesetz, D. 96; Zwei Welten, L. 97. ()

Szalatnay, Jos. Gust. Ad., reform. Kirche, **Ue**: BEFGHILP, Pfr., **H**: u. Red. der „Ev. Reform. Blätter". Kuttelberg, Oestr. Schlesien. (Prag 17/8 61.) **V**: Bilder a. d. Toleranz-Zeit i. Kgr. Böhmen 90. **H**: Fr. W. Cuno, Der Heidelberger Katechismus, Ders. Phil. Ludwig II. 96; R. König 96; J. Künzli, Von den Züricher Märtyrern zur Zeit der Reformation, J. Wirth u. B. Rütimann; Kirchenbuch z. Gebr. in ev.-ref. Gemeinden 99.

Szczepanski, Fritz v., Bibliogr. St. Petersburg, Newsky-Prosp. 34. (Königsberg, Pr. 7/4 62.) **V**: Bibliotheca Polytechnica 90; Rossica u. Baltica 84/86; Buchhandel in Rußland 89 ꝛc.; Bibliotheca Elektrotechnica 92. ()

Szczepanski, Paul v., Roman, Nov., /, Hauptm. a. D. Stuttgart, Stitzenburgstr. 9 I. (Naugard 27/10 55.) **V**: Falzgräfin, R. 88; Eigene Gesch., N. 90; Neu-Berlin, Erz. 90; Mod. Raubritter, R. 91 II.

Szeps, Moriz, CC., **H**: des „W. Tageblatt". Wien I, Universitätsstr. ()

Szwykowska, Frl. Hedwig v., Stiftsdame. Frankfurt a. O., Bahnhofstr. 21 I. (Danzig 12/4 24.) **V**: Aus dem Herzen, Dichtg 69; Gratulationsschatz 70; Ich gratuliere 74; Stückchen Eden 77; Kinderwelt 78; Blumengrüße 91; Volkserz., Nov., Gedichte, Aphorismen.

T.

Tachauer, Frl. Hedwig, Edle v. Claerheim, DDeL., ψ. Olmütz. (*)

Taege, August, Essay, /, ♛, ♖, Red. Berlin SW, Solmsstr. 9 I. (Alt-Kusthof b. Dorpat 3/10 39.)

Tändler, Richard, PA., Verleger, **H**: d. „Universal-Redakt." u. „Feuillet.-Corre-

ſp." Berlin W, Friedrich Wilhelmſtr. 12. (Poſen 21/12 68.)

Tafatſcher, Franz, ♆, Nov., Litt♛, /, Supplent a. Staats-Gymn. Innsbruck, Wilten, Leopoldſtr. 3. (Telfs 4/10 69.) ()

Tafel, Fräul. Eugenie, Nov., /, Hauswirtſch. Wernigerode a. H. (Tübingen 12/2 34.) **V:** Deutſches Hausfrauenbuch; Am Sonntag 83; Geſ. Erzähl. 86/87 II; Im ſtillen Wald 86; Aus d. Papieren d. Großmutter 87; Zwei Erzählgn 87; In der Familie 88; Allerlei fürs Haus 90; Die gute Küche 95, 3. A. 99; Fürs häusl. Leben 95; Gräfin Agnes a. d. Hauſe Mansfeld, Erz. aus d. 16. Jahrh. 97; Die bürgerl. Küche 98; Das alte Haus, Erz. 99.

Talab, ſ. Otto Fuchs.

Talchau, Guſt., VB., 🖃, Red. u. Verl. v. Fachzeitſchr. Berlin-Schöneberg, Erdmannſtr. 11. (Braunſchweig 6/10 51.)

Tamme, Georg, ♛, Aphorismen, Buchhändler. Dresden, Pragerſtr. 39. (Breslau 28/7 56.) **V:** Denkmünzen u. Denkzettel f. alle Tage des Jahres 95, 4. A. 98.

Tamms, M., Maria Magd. Michaelis.

Tandler, Max (Pſ. Kurt Tanner, Marcell Tortoſa, Maxim. Schirmer), /, Nov., ⚔, ♆, Erz., ✪. Wien II, Circusgaſſe 11. (ebda 17/7 70.) **V:** D. Polizeikommiſſär (m. G. Engelsmann), Schw. 90.

Tanera, Karl, VB., Nov., ♆, ⚔, /, **Ue:** FI., Hauptm. a. D. Berlin W, Bülowſtr. 52, im Sommer Bernried, OBay. (Landshut 2/6 49.) **V:** Terrain-Rekognoszierungen 77; II. franzöſ. Loire-Armee 78; Aus ſchwerer Zeit 82; Hexe v. Erlabrunn, Hiſt. Epos 83; Savoyendragoner 84; Baranyayhuſar 85; In der Bocchetta 86; Erinnerungen e. Ordonnanzoffiziers 87/88 II; JubilAusg. 96; Leut. v. Wernsdorfs Liebe; Roman ein. Leut. 88; Kunſtſchützin 89; Krieg v. 1870/71 89/90 IV; König Karl von Württ. 90; Des Kronprinzen Kadett 91, Deutſchlds Kriege von Fehrbellin bis Königgrätz 91/94; Im friedl. Krieg 91; Ernſt aus dem Soldatenleben 92: Zu Hauſe und im Feld 93; D. Kriege v. 1848/49, 1859, 1864 u. 1866, 94; Nser-ben-Abdallah, der Araber gritz 95; Ernſtes u. Heiteres aus Altbayern 95; Das Kismet K. Röders 96; Alexander, Dr. 96; Schwere Kämpfe, R. 97: Indiſche Fahrten; Aus drei Weltteilen 98; Aus 2 Lagern, R., II; Der Freiwillige des „Iltis"; Manſara, R. 99.

Tangermann, Wilh. (Pſ. Viktor Granella), ⁂, ✝, ♆, Dr. phil., emer. altkath. Pfarrer u. geiſtl. R. Cöln a. Rh., Weidenbachſtr. 14. (Eſſen 6/7 15.) **V:** Pilgerklänge 53; Wahrheit, Schönh. u. Liebe 67; Aus zwei Welten 71; Patriot. Lieder u. Zeitged. 73; Diotima, R. 73; Zuerſt d. Wahrheit, 2. A. 75; Herz u. Welt, G. 76; Philoſ. u. Chriſtent. 76; Das liberale Princip, 4. A. 87; Sions Harfenklänge 86; Philoſ. u. Poeſie, Sonettenkränze, 2. A. 87; Neuer Frühling, neues Leben 89; Zeitenwende 90; Arthur v. Bretagne, romant. D. 91; Natur u. Geiſt, ſpekulative Erörter. 94; Leben, Licht und Liebe, eine Weihnachtsgabe 94; Morgen- u. Abenderinnerungen, Lebensbilder u. Selbſtbekenntniſſe 95; Blumen u. Sterne, G. 96.

Tann, A. v. der, ſ. Anton Dannbacher.

Tann, Georg Frhr. v. d., (k.), Red. d. „N. M. Tagl." München, Herrenſtr. 33. I.

Tann, Ottokar, ſ. H. Bergler.

Tannen, Karl (Pſ. K. Eichwald) Dialektdichtg, Buchhändler. Bremen, Pröven 29. (Leer 27/7 27.) **V:** J. Frieſen Sinn u. Sein, Reineke Voß (platt) 61; Kumpelmenteerbook vun't Jahr 1572 69; Niederdeutſche Sprichwörter u. Redensarten 70; Kutſchkes Napoliumlied, 8. A. 71; J. Smidt, Bürgermeiſter von Bremen 73; Bremer Schwank u. Sage (mit J. Töbelmann) 76; Uut'n Flikkenbüdel 77; He ſocht ſyn Swyn, 78; Tabaksmonopol 78 II; De döſige Hinrich, L. 83; Vaterunſer-Büchlein, 2. A. 87; Flieg. Blatt f. Dtſchlands Schulmeiſter 88; Dichtung. un Spreekwoorden up ſyn Moermerlander Oſtvrees 92; Niederdeutſches Haupt- u. Heldenbuch 94; Bittgeſuch, allerunterthänigſtes, d. geſ. Kiebitz-Völker an Se. heil. Unfehlbarkeit in Rom d. Uebernahme des Schiedsrichteramtes betr. in Sachen der Kiebitze und d. Getreuen 96; D. Prinz-Admiral in Kiautſchou 98; Caſanova der venetian. Eulenſpiegel als Erzieher 99. **H:** F. Wagenfeld, Bremer Volksſagen, 2. A. 78; Fabricius, Island und Grönland zu Anfang des 17. Jahrh. 90; Der Meſſias von Amſterdam. Aus den Simplicianiſchen Schriften; Die Goosmanniade, hiſtor. Dr., 2. A. 95; Der humoriſtiſche Brehm 95.

Tannenberg, Heinr., ſ. Herm. Teiſtler.

Tanner, Kurt, ſ. Max Tandler.

Tannert, Rich., VB., Politik, /, ✪, Dr. phil., Chefred. d. „Fränk. Morgenzeitg". Nürnberg. (Dresden 19/9 57.) **V:** Entwickl. d. Vorſtimmrechts unter d. Staufen 84; Wider die Zünftelei in d. Muſik 86. ()

Tante Emmy, ſ. Emmy Giehrl.

Tante Hedwig, ſ. Hedwig Haberkorn.

Tante Maria, ſ. Maria Hohoff.

Tappert, Wilh., Muſik, Eſſay. Berlin SW, Bellealliancestr. 68. (Thomaswaldau 19/2 30.) **V:** Muſik u. muſikal. Erziehg 67; Muſikal. Studien 68; Wagner-Lexikon 77; Ged. 79; Leitfaden f. d. Ring d. Nibelungen 81; Für u. wider Parſival 82; R. Wagner 83; Wandernde Melodien, 2. A. 90. ()

Taren, Peter, ſ. Clara Biller.

Tarnke, Heinrich, Verſich.-Weſen, H: u. Red. d. „Annalen des geſ. Verſicherungsweſens". Leipzig, Südſtr. 73 (Marnitz

i. Mecklenb. 12/3 58.) **W**: D. Unkosten-Verhältniszahlen b. d. LebVers.Ges. 94, 2. A. 98; Rückkauf und Beleihung d. Leb.Vers.-Police 96, 2. A. 99; D. Rechnungs-Grundlagen der Leb.Vers. 98. **Ue**: Schevichaven, V. Leben u. Sterben 98.

Tarnuzzer, Christ., ▲, Dr.phil., Prf. Chur, Graubünden. (9/9 60.) **W**: Gedichte 92; Der geolog. Bau d. Rhätikongeb. 91; Wanderungen in der bündnerischen Triaszone 93; Geolog. Erhebungen üb. d. Bau e. normalspur. Bahn Chur-Albula-Ofenberg-Münster 97. **H**: Theobald, Naturbild. a. d. rhät. Alpen 93, 3. A. 93. ()

Tarrasch, Siegbert, Schachspiel, Dr. med. Nürnberg, Fürtherstr. 25 I. (Breslau 5/3 62.) **W**: 300 Schachpartieen 95.

Taschek, Wilhelm Emil, 🖻, OLehrer. Böslau, NOesterr. Raulestraße. (Seltschau 13/10 44.) **W**: Deutsche vereinfachte Wortschreibung 71; Errichtet Kindergärten! 69/72; Vorschläge zur Vereinfachung des grammat. Unterrichts in der Volksschule 95; N. Frühling, Märchen, Erz. 2c. 95.

Taschenberg, Otto, ⚜, popul. Naturwiss., Dr. phil., ao. UP. Halle, Ulestr. 17. (Zahna 23/3 54.) **W**: Flöhe 80; Urzeugung 82; Verwandlgen d. Tiere 82; Bilder a. d. Tierleben 85; Bibliotheca zoologica 87 u. f.; Repetitorium d. Zoolog. 91. ()

Tatarimoff, Eugen, Dr. phil., GPrf. Solothurn. **W**: Die Schlacht b. Dornach 1499. 99. (*)

Taube, Theod., s. Theod. Herdlika.

Taubmann, Jos. Alfred (Pf. Alfred v. Schützenau), Erz., Schulleiter. Krausebauden b. Hohenelbe. (Gabel 22/9 59.) **W**: Nordböhm. Volksgeschichten I 85; Sagen u. Märchen aus Nordböhm. 86; N. humor. Heimatklänge 90; Rolskos Fall, Rittersch. 90; Zugstraßen der Singvögel 91; Deut. Volkslieder aus Böhmen 91; Hexenabend, L. 91; Waldmühle, Nov. 92. ()

Taucher, Alois, 🖻, Reise, Landestaubstummen-L. Graz. (Waltersdorf 3/2 54.) **W**: E. Fahrt nach Italien 89; Entwürfe e. Lehrplans f. e. Taubst.-Anstalt 90; D. Unterr. taubst. Kinder an Volksschulen 90; Führer zur Sängerreise d. Grazer Männergesangver. 91; Bericht über die 25j. Thätigkeit des Grazer Lehrervereins 95. ()

Taunide, C., s. Carl Trog.

Taupyl, s. Georg Schnurpfeil.

Tauscher, Hermann (Pf. Herm. Karl Paul), Nov., ⚒, Lehrer. **H**: u. Red. v. „D. Schul- und Hausgarten". Altenburg, Planken 4. (Friedrichshaide 19/5 54.) **W**: Maurerleben im Maurerliede 92; Auf Blumenpfaden, Dichtgen 96. ()

Tauschinski, Hippolyt, PA., CC., Dr. phil., Kais. R. Wien IV, Gr. Neugasse 13. (ebda 9/9 39.)

Taussig, Adolf, CP., Red. d. „N. Fr. Presse". Wien I, Salvatorgasse 6. ()

Taute, Reinh., Zahlmster. Stuttgart, Johannisstr. 50. (Zeitz 16/2 51.) **W**: Blücher als Freimaurer 82; Maurerische Bücherkunde 86; Johnsohn u. d. strikte Observanz 85; Geschichte d. Vereins deut. Freimaurer (mit R. Fischer) 95; Die kathol. Geistlichkeit u. d. Freimaurerei, 2. A. 95; D. deut. Freimaurer-Bibliographie 97;

Tavel, Rud. v., ⚇, Dr. phil. Bern, Schloßhaldenstr. 22. (ebda 21/12 66.) **W**: Aenderungen i. d. Lebenshaltg d. schweiz. Hochgebirgsbewohner i. Laufe d. 19. Jahrh. 91; Maj. Davel, hist. Tr. 92; Johs Steiger od. der Gattin Vermächtnis, hist. Sch. 92. ()

Taylor, G., s. A. Hausrath.

Techentin, Karl, 🖉, ⚷, Sozialpolitik, Red. d. „Tägl. Rundschau" Berlin SW, Zimmerstr. 7 I. (Barkow i. M. 14/6 62.) **W**: H. v. Stephan 98. ()

Tecklenburg, August, ♛, 🖻, Lehrer. Göttingen, Wiesenstr. 3 b. (Uslar i. Solling 24/10 63.) **W**: Deutsche Gesch. (m. Weigand) 96, 7. A. 99; Gesch. d. Prov. Hannover 96; Gesch. v. Göttingen u. Umg. 97; Protokolle des Vereins für d. Gesch. Göttingens 92/99; Schulbrausebäder; Die org. Eingliederung der Heimat- u. Stammesgesch. in d. deutsche Gesch. 98.

Tecklenburg, Otto von, Major a. D. Berlin W, Bülowstr. 19. (6/2 34.) **W**: Hilfsbüchlein f. d. Stud. d. ital. Sprache 85.

Tecklenburg, Th., ⚙, OBergR. Darmstadt. **W**: Handbuch d. Tiefbohrkunde VI. ()

Teetz, Ferdinand, Theaterkrit., 🖉 2c., Dr. phil., Schuldir. Bad Oeynhausen, Portastr. 21. (Prenzlau 17/7 60.) *

Teibler, Hermann, Musikschrftst., Komponist. München, Heßstraße 82 I. (Oberleutensdorf, Böhm. 19/4 65.) *

Teich, Otto G. K. (Pf. Oskar Treu), Roman, Nov., Kunst- u. Kultur♛, Erz., Red. Frankfurt, M., Schillerstraße 4. (Dudweiler 19/9 74.) ()

Teichert, Adolf, ⚒, Epik, GOLehrer. Cüstrin, z. Z. Italien. (Braunsberg, Ostpr. 10/4 54.) **W**: Ormuzd u. Ahriman, Nachklänge v. d. Harfe Firdusis I: Das Geschenk der Hölle 90; Für Israel 94; Neue Gedichte 98.

Teichl, Anton, Lokal♛, gräfl. Buquoischer Domänen-Dir. Gratzen, Böhm. **W**: Gesch. d. Stadt Gratzen 99; Gesch. d. Herrschaft Gratzen 99. (*)

Teichmann, Albert, ⚖, Dr. jur., o.UP. Basel, Sempacherstr. 43. (Breslau 13/10 44.) **W**: Etude sur l'affaire de Bauffremont envisagée au point de vue des législat. franç. et allem. 76; Die Univ. Basel seit ihrer Reorganisat. i. J. 1835 I 85, II 96; Amerbachiorum epistolæ mutuæ Bononia et Basilea datæ 88; Strafrecht d. deut. Schweiz einschl. d. Bundesgesetz-

gebg 94 u. 98. **Ue**: Brusa, Staatsrecht Ital. 92; Niederländ. St.-Ges.-B. 81; Norweg. StrPO. (Jurygesetz) 88; Italien. Straf- u. Polizeiges. 90; Bulg. Str.GB. 98; Rede gegen die Bischöfe Altnorwegens 1197 99; Bulg. Str.PO. 00.

Teichmann, Frl. Lisbeth, FDS, DSch., Reisebschr. u. Nov. Erfurt, Charlottenst. 6.

Teirich, Joseph, PA., Montanwesen, ▲, ⚙, Ingenieur, H: u. Red. „Allg. bergmänn. Zeitschr." Wien XVII, Ortliebgasse 27. (ebda 2/1 55.)

Teistler, Hermann (Pf. Heinr. Tannenberg), Politik, ✉, Publizistik. Berlin-Friedrichshagen, Scharnweberstr. 100. (Oberschöna 4/3 67.) **MitV**: Die Bibel od. d. sogen. heil. Schrift. d. Juden u. Christen 94. **V**: D. Parlamentarismus u. d. Arbeiterklasse; Statistik üb. d. Lohn- u. Arbeitsverhältnisse des Malergewerbes in Dtschld. 96; D. Religionsforschung u. d. historische Princip 98; Was ist Religion? 98.

Teller, Martin Willy (Pf. Max Trudjen), niederl. Litt., Nov., ✎, **Ue**: HF Vläm., Stenograph. Kiel. (Frankfurt a. M. 18/11 70.) **V**: Friede 94. **Ue**: Die anarchist. Gefahr 94, 2. A. 95. **H**: Wilhelm II. a. Redner 96.

Tellheim, s. Jak. Bettelheim.

Tellmar, M., s. Marg. Pochhammer.

Telman, Fritz, Dramaturgie, Zeitartikel, Soziologie. Wien I, Gonzagagasse 7. (ebda 2/6 73.)

Tempelhof, H. v., s. Hans Natge.

Tempelhoff, Fräul. Henny v. (Pf. T. v. Heinz), VB., Jugendschr., ✎. Berlin W, Nürnbergerstr. 22. (ebda 7/8 53.) **V**: Lebenswege 84, 2. A. 97; Eva 90, 6. A. 97; D. Cousinen 91, 4. A. 98; Susis Lehrjahre 92, 6. A. 98; Glückskind 94; Im Waldschloß 97, 2. A. 98.

Tempeltey, Edu., VB., ⚲, ♆, Dr. phil., W. Geh. R., Exc. Coburg. (Berlin 13/10 32.) **V**: Joh. Huß (Pf. Karl Ernst); Klytämnestra, Tr.; Hie Welf—hie Waiblingen, Dr.; Daheim, Dr.; Cromwell, Dr.; Mariengarn, Ged.; Herzog Ernst II. 97; Herzog Ernst v. Coburg u. d. J. 1866 98. ( )

Tempus, s. Aug. Dietz.

Tendering, Frau Bertha (Pf. B. Matthias-Tendering), DSch., ⚲, ♆. Hausach, Baden, Hauptstr. 101 a (Herrenhaus). (Krefeld 16/7 37.) **V**: Chlodosinda, Tr. 86; Auch e. Hohenzoller, vaterl. Sch. 92. *

Tepe, Leo (Pf. L. v. Heemstede), (k.), Politik, ♆, ⚲, Kritik, **Ue**: HF., Red. der „Dichterstimmen d. Gegenwart". Oberlahnstein. (Heemstede 24/7 42.) **V**: Kath. Unterhalt.-Bibl. 71/72 XVIII; Lauret. Litanei, Ged. 72; Für Rom, Anth. 73, 3. A. 75; Mathusala, Dr. 84; Arnold v. Brescia, Dr. 89; Boleslaus, Dr. 95. **Ue**: de Groot, Päpste 72; Schaepman, Zeit u. ihr König, G. 77, Melati van Java, Natalie, Euphrosyne, Der letzte Abbeville, Emigranten, Schwert des Damokles, Wunderdoktor u. a. N. 80/90; Melati v. Java, Alda Renzoni, R. 85; Descamps, Afrika, Dr. 95; Baunard, D. Leben d. Generals de Sonis 98; Melati v. Java, Miliane, R. 99 II.

Terberg, Hugo, s. Hugo Münsterberg.

Terey, Gabriel v., ⚲, Dr. phil., Dir.-Custos der Nat.-Galerie. Budapest V, Döbrenteigasse 12. (ebda 9/2 64.) **V**: Cardinal Albrecht v. Brandenburg u. das Hallesche Heiligtumsbuch v. 1520; A. Dürers venezian. Aufenthalt 1494 f.; Verz. d. Gemälde des H. B. Grien; Die Handzeichgn dess. III; Gemälde dess. II.

Terherdi, J. v. (Pf. für Jac. Baumann), (k.), ♆, ⚲, Domvikar. Speyer a. Rh. (Hoerdt a. Rh. 20/5 62.) **V**: D. Amerikaner, L. 90, 3. A. 98; Der kurierte Geizhals, Schausp. 91, 2. A. 99; Wie Studenten Schauspieler werden, L. 97; Die Gebräuche bei Einweihung e. u. kath. Kirche 92, 9. Taus. 98; Die Erteilg d. hl. Weihen in d. kath. Kirche 97; Nur keinen Krieg, Erlebnisse a. d. deutsch-französ. Krieg 1870 98; Romanus u. Germanus, Festsp. 00.

Terpo, s. Victor Kovac.

Tesch, Johs, Eisenbahnfach, Geh. exp. Sekr. i. Ausw. Amt. Berlin-Zehlendorf Paulstr. 1. (Wriezen a. O. 21/2 60.) **V**: Prüfgs-Katechismen f. Eisenb.-Beamte: Zum Bureauassist. u. Eisenb.-Sekr. I 85, 3. A. 96; II 88, 2. A. 97; Zum Stat.-Assist., Stat.-Vorst. u. Güter-Exped. I 85, 6. A. 97; II 89, 4. A. 97; Zum Telegraphisten 89, 4. A. 99; Z. Lademeister 85, 2. A. 93; Z. Rangier- u. Wagemeister 87, 3. A. 98; Z. Bremser, Wagenwärter u. Schaffner 85, 5. A. 98; Z. Packmeister u. Zugführer 85, 5. A. 98; Z. Bahnwärter 87, 4. A. 97; Z. Weichensteller 87, 4. A. 98; Z. Weichensteller I. Kl. 93, 2. A. 97; Z. Bahnmeister (mit Bau-Insp. C. Comes) 86, 2. A. 99; Z. Lokomotivheizer, Maschinenwärter u. Lokomotivführer (mit Bau-Insp. E. Holzbecher) 86, 7. A. 99; Bahnsteigschaffner u. Portier 97.

Teschen, Wilh., ⚲, Dr. phil. Berlin-Friedenau, Fregestr. 62. (Crefeld 16/11 48.) **V**: Gräfin Isabella, Schw. 86; Neuer Tannhäuser, L. 87; Schnupftabak, L. 88; Wilde Rose, L. 88; Auf Schloß Rhondorf, Sch. 89; Am Scheidewege, Sch. 90; Diätetik d. Körpers u. d. Geistes 93; Kinder des Anarchisten, R. 94; Ind. Tochter, R. 95; Krankenpflegerin, R. 95; Mod. Töchter, L. 98. ( )

Teschner, Karl (Pf. R. Merlin, Bodo Cornelius, Hellmuth Kottwitz), ✎, Roman, Nov., Humor, ♆, ✉, **Ue**: EF. Kitzscher b. Borna. (13/5 29.) **V**: Berühmte Geiger 92; Berühmte Klavierspieler 93; Der Günstling der Frauen, R. 94; Ein armer Jäger, Krim.-Gesch. 94; Berühmte Sängerinnen

95; Die schönsten Augen, Nov. 97; Die Junker von Landstein, R. 98; Lady Godiva, Dr. 98; Broschüren: Schafft bessere Generationen! Bekämpfung der Lungenschwindsucht u. Nutzlosigk. v. Lungenheilstätten; Die Noth des Wohllebens; Recht muß Recht — werden 98/99; Raphael, R. 99.

Tesdorpf, Frau Louise (Pf. Gabriel Strand), Roman, ⊙, **Ue**: EF Post. Lübeck, Beckergrube 3. (Hamburg 1/9 35.) **V**: Hadrian, Tr. 85; Atalanta v. d. Hege, R. 85; Julia Alpinula, Tr. 88; Lorenzo, Ganganelli, Sch. 91; Fata morgana, Dr. 92. ()

Tessenberg, Leo, s. Marie Grfn Obern-[dorff.

Tessmer, Rob., Red. von „Der Müller", „Dampf", „Kalender für Dampfbetrieb", „Müller-Kalend." Berlin SW 12, Charlottenstr. 84. ()

Testa, Sylva, s. Lucie Freifrau v. Staël-[Holstein.

Tettau, Eberhard Frhr. v. ⚔, Hauptmann. Darkehmen i. Ostpr. (Sanditten, Kr. Wehlau, Ostpr. 16/8 57.) **V**: Beschreibg d. russ. Gewehrs Berdan Nr. 2 89; Russ. Sprachführer f. den deut. Offizier 90; D. russ. Schanzvorschrift im Vergleich zu diesbezügl. deut. u. franz. Vorschr. 91; Die Kosaken-Heere 92; Der Felddienst in d. russ. Armee 93; Zeichenschlüssel z. Lesen russischer Karten 94; Das russ. Drei-Linien-Gewehr u. s. Schußleistungen 93, 2. A. 95; Patrouillendienst im Felde 95; Russ. Schießvorschrift v. Jahre 96; Die russ. Kavallerie in Krieg u. Frieden 97; Russ. Sprachführer für d. deutsch. Offizier 98; Die russ. Armee in Einzelschriften, 8 Hefte 99. **Ue**: Pusyrewski, Russ. Felddienst nach den neuen Verordnungen 88; Dragomirow, Vorbereitung d. Truppen z. Kampf 88/90 IV; Russ. Schießvorschrift 90; Dragomirow, Ges. Aufsätze 90 f. II; Kaulbars, Die vorgeschob. Escadrons der russ. Kavallerie 91; Die russ. Schießvorschrift v. 93 f. d. Drei-Linien-Gewehr 94; Klembowsky, Militär-Spionage im Frieden u. im Kriege 94.

Tetzlaff, Wilh. (Pf. Wilh. Roland), ✉, Reklameweseu. Berlin N, Schwedterstr. 48. (ebda 11/3 59.) ()

Tetzner, Frz, VB., Ethnol., Kult. ♛, germ. Ψ, ♆, Dr. phil., OLehrer. Leipzig, Humboldtstr. 29. (Werdau 22/3 63.) **V**: Ged. 86; Schlick, neue Ged. Schilderungen 93; Namenbuch 93, 2. A. 95; Deutsches (etymolog.) Wörterbuch 93; D. Auszug der Kimbern u. Teutonen, G. 94; Deutsche Gesch. in Liedern deutscher Dichter: I. Von Pytheas bis Luther, II. Von Ferdinand II. bis Wilhelm II., G. 94; Wörterb. finnverwandter Ausdrücke 96; Gesch. d. deutschen Bildung u. Jugenderziehung von der Urzeit bis zur Gründung von Stadtschulen 97; Dainos, Litauische Volksgesänge (mit H. Tetzner) 97; Die Slowinzen u. Lebakaschuben, Land u. Leute, Haus u. Hof, Sitten u. Gebräuche, Sprache u. Litt. im östl. Hinterpommern 99. **H**: Unsere Dichter in Wort u. Bild 90 bis 96, VI (I von R. Claußner u. H. T., II v. H. T., III—VI v. F. u. H. T.), IV auch u. d. Titel „Weltpoesie"; Liederbücher der Universalbibl., 1.—3. A. 89—98 VII; Spielmannsweisen 93.

Tetzner, Frau Dr. Helene, Gemahlin des Vor. (Pf. R. v. Einsiedel), ♆, 𝒻. Leipzig, Humboldtstr. 29. (Penig 18/2 72.) **V**: Aus schöner Zeit, Ged. 91; Kredithandbuch, 2. u. 4. A. 96; Anstandscodex 93; Hauskalender 94/95; Einige Verse von A. Schopenhauer 94; Dainos, Litt. Volkslieder (m. F. Tetzner) 97. **MitH**: Unsere Dichter in Wort u. Bild (m. R. Clausner u. Dr. F. Tetzner) 90/96 VI; Wagner, ein Achtundvierziger 96.

Teuber, Oskar, CP., DDeL., Politik, Theater ♛, 𝒻, ⊙, ⚔ u. Kriegs ♛, Humor, k. k. östr. Reg.-R., Chefred. d. „Armeeblatt". Wien I, Elisabethstr. 8. (Weckersdorf 11/12 52.) **V**: Ulr. v. Hutten, Dr. 73; Im Kadetteninstitut, Skizzen 81; Tschau! 81; Aus d. militär. Jugendl. 3. A. 82; Gesch. d. Prager Theater 84/88 III; Grüß dich! 84; Immer fesch, Mil. Hum. 88; Alte Orden in neuer Zeit 88; Flotte Gesch. aus der uniform. Welt 91; Die Fräulein v. Hernals 91; Offene Worte f. d. östr.-ungar. Armee 91; Im Kreuzgang, Skizzen u. Geschichten aus d. Klosterwelt 91; Ehrentage Oesterr. 92, n. A. 95; Auf Oestr.-Ungarns Ruhmesbahn 93; Immer jung! N. Gesch. a. d. uniform. Welt 93; 50 Jahre in Lied und That (Wiener Männerges.-Ver.) 93; Resurrexit! N. Gesch. a. d. Klosterwelt 95; Die östr. Armee 1700—1867 I 96/97, 98/99; Histor. Legionen Habsburg 95; Gesch. d. Wiener Burgtheat. I 95, 96/97, II 99; Unser Kaiserlied (Gesch. d. österr. Volkshym.), mit Dr. F. Schöchtner 97; Fräulein Rittmeister u. a. Soldatengesch. 98; Feldzeugmeister Herz. Wilh. v. Württemberg 98; Gesch. d. Kais. Josef-Ulan.-Regts Nr. 6 I 99.

Teubner, C. R., Red. d. „Aschaffenb. Nachr." Aschaffenburg, Steingasse 17, Buchdr. Gottinger. (*)

Teuffenbach zu Tiefenbach u. Maßwegg, Albin Frhr. zu, (k.), ♛, **Ue**: IF, k. k. Feldzeugmeister, WGeh.-R.· Kämmerer. Villa Vicentina, Oesterr. Küstenland. (St. Leonhard 14/2 35.) **V**: Vaterländ. Ehrenbuch, 77/79 II; N. Ill. Vaterländ. Ehrenbuch 91/92 II.

Teutoburg, s. Armin Brunner.

Teutsch, F., ♛, D., Dr. phil., Pf. Groß-Scheuern b. Hermannstadt. (Schäßburg 16/9 52.) **V**: Sachsengraf A. Huet 74; Aus der Vergangenheit des sächs. Bauern 77; Gesch. d. Hermannstädter Gymn. 84; Drei sächs. Geographen des 16. Jahrh.; Die siebenb.-sächs. Schulordnungen 88 und 92;

Bilder aus d. vaterländ. Geschichte 95, 2. A. 99. H: G. D. Teutsch, Predigten und Reden 94; ders., Gesch. d. Siebenbürg. Sachsen, 3. A. 99.

Teutsch, Heinrich. Friesenhofen, Württ., Villa Martin. V: Der brave Student 99; Lateinisch 99; Lateinisch, Griechisch, Hebräisch 99. *

Teutsch, Traugott, Ψ, ⊙, Roman. Kronstadt, Siebenbürgen, Burggasse. (ebda 12/10 29.) V: Die Bürger v. Kronstadt 65; Sachs v. Harteneck 74; Schwarzburg 1882; Georg Hecht 93; Johs Honderus 98. (*)

Teweles, Heinr., PA., Nov., ✎, ⊙, Politik, Dramaturg a. dtsch. Landestheat. Prag, Goldschmiedgasse 6. (ebda 13/11 56.) V: Schauspielerin, Sch. 81; Kampf um d. Sprache 94; D. Armen, R. 85; Presse u. Staat 86; Eherecht, L. 86; Schule d. Frauen, L. 87; Ring des Polykrates, L. 88; Gesellschafterin, L. 89; Hundertste Geburtstag, Festspiel 91; Mein Papa, Schw. 93; Joh. Strauß, Festsp. 94; Demetrius (v. Hebbel) bearb. und ergänzt 95; D. Volksfreund, Sz. 98; Beitrag z. Goethefeier in Prag 99. H: Prager Dichterbuch 93.

Tewes, Friedrich, Archäologie, Münzkunde, Bibliothekar, H: d. „Num. Anzeig." u. d. „Hannov. Geschichtsblätter". Hannover, Haarstr. 4. (Posthausen 7/6 59.) V: Uns. Vorzeit, 88; Ged. 96; Steingräber d. Prov. Hannover 98.

Tews, J. J., LB., ✎, 🖹, Lehrer, Generalsekr. d. Gesellsch. f. Verbreitung von Volksbildung. Berlin NW, Lübeckerstr. 6. (Heinrichsfelde bei Dramberg 19/6 60.) V: Der achte deutsche Lehrertag und s. Gegner 90, 2. A. 90; Lesebuch f. Mädchenschulen III (m. A. Ernst) 91, 5. A. 99; Leseb. f. städt. u. gewerbl. Fortbildungsschulen II (m. E.) 91, 2. A. 94; D. preuß. Schulgesetzentwurf i. Lichte der deutschen Unterrichtsgesetzgebung 92; Litteraturkunde f. höh. Mädchensch. (m. E.) 93; Deut. Ged. für mittl. u. höh. Mädchensch. (m. E.) 95; Freiwillige Bildungsarbeit in Deutschland 96; Wie gründet u. leitet man ländliche Volksbibliotheken? 4. A. 96; Die Volksunterhaltungsabende nach Bedeutung, Entwickelg u. Einrichtung, 3. A.; Entwickelg des preuß. Volksschulwesens 86/96, 98; Volksbildung u. wirtschaftl. Entwickelg 99.

Textor, s. Anton Weber.

Thal, Agnes, s. Regina Ulman.

Thal, Albrecht, s. Herm. Mahn.

Thal, R., s. Frau Regine Reißer.

Thal, Wilhelm, s. Wilhelm Lilienthal.

Thalberg, Rob., s. Rob. Kulka.

Thaler, Frau Christiane, geb. Greiner, ✎. Wien IV, Wohllebengasse 3. (München 23/10 52.) V: Auf ewig gebunden, R. 82; Kochbuch für Unerfahrene 91. ()

Thaler, Karl von, VB., CP., Politik, Ψ, Dr. phil., Redakt. d. „N. Fr. Presse". Wien I, Fichtegasse 11. (ebda 30/9 36.) V: Sturmvögel, Ged. 60; Michels Versucher, Stat.; Aus alten Tagen 70. ()

Thalheim, S., s. Jos. Seidel.

Thalheim, Theodor, klass. Ψ, Direkt. Hirschberg, Schles. (Oels, Schles. 47.) V: Griech. Rechtsaltertüm. 95; Dinarchi orationes tres 87; Lycurgi or. in Leocratum 80; Lysias' Ausgew. Reden 92/95; Demosthenes' neun philippische Reden 96.

Thamssen, Joh. Heinr. Nikol., Red. u. H: d. „Tond. Ztg." Tondern, Schlesw.-Holst., Osterstr. 72. (Friedrichstadt 6/2 56.)

Theba, Ilse, s. Elisabeth Weißenborn.

Theden, Dietrich, Roman, Nov., Jugend- u. Volksschr., 🖹, ✎, Red. Berlin W, Goltzstr. 10. (Bansrade i. H. 15/6 57.) V: In d. Fremde 82; Führer durch d. Jugendlitt. 82, 2. A. 93; Fürs Kind 84; Laßt Euch erzählen 88; Jugendgrüße 91; Im Zauber d. Dichtg 91, 2. A. 99; Im Banne d. Leidenschaft 94; Auf d. Flucht u. a. Gesch. 97; Auf der Höhe 97; Der Friesenpastor 98; Frauenliebe 98; Der Advokatenbauer 99; Im Zick-Zack 99. H: F. Jacobs ausgew. Erz. 83 III; F. Gerstäcker, ausgew. Wke 88/90 XXIV; R. Reinick, Märchen 92; Lieder u. Erzählungen 94; W. Hey, Fabeln u. Ged. 93.

Theen, Heinrich, ✐, 🖃, Ψ, ✍, ♛, Nov., ✎, Litt. Seeholz b. Holzdorf, Schlesw. (Ruhwinkel, Holstein 12/9 62.)

Theiß, Frl. Anna, DSch., Ψ, ✎, Aufsätze. Alzey, St. Georgenstr. 7. (Groß-Gerau 27/4 60.) V: Saitenklänge, G. 94.

Theiß, Jul., Erz., Red. am „General-Anzeiger". Chemnitz, Theaterstr. 5 I. (Hermannstadt, Siebenb. 12/4 46.) V: Erz.: Nekuliz u. seine Herrin; D. alte Rumäne; D. Pfarrerstochter v. Seiburg; D. Mädchen von Draos; In der Teufelsschlucht; Der eingemauerte Schatz; Der wilde Curmian; In bedrängter Lage; Der heilige George; Das Hexenkind; Zigeunerblut; D. Gutsherr von Iklod.

The Losen, Fräul. Anna (Pf. M. de' Monti), (k.), Nov., Reisebeschreib. Berlin-Wilmersdorf, Güntzelstr. 43. ()

Thenau, Hans Georg, PA., Ψ, ⊙, 𝒩, 🖃, Ψ, ⁂, ⚿, Ue: DEFGILRumSSchw., Buchdr. Bes. u. ChefRed. d. „Oelsnitzer Tageblatt" sowie der „Vogtländ. Eisenbahnzeitung". Oelsnitz i. V., Bismarckstr. 11 I. (Steina 17/2 75.) V: Im Zeichen d. Vergänglichkeit, Ged.; Wie die Alten sungen 2c., Lsp. 95; D. Geheimnisse, Dr. 96; (m. Zabel) Die Tirol. Bergfahrt, P. 97: D. Programm, Hum. 98.

Thenen, Frau Dela, geb. v. u. zu Eisenstein (Pf. Eva Delmar), (k.), Nov. Wien VII, Burggasse 6. (Prag 18/3 62.) V: Stille Geschichten 86; Sonne u. Schatten 87; Im

Schnellzug 89; Frühlingsschnee, R. 91. ()

Thenen, Frau Julie, VB., Roman. Wien VIII, Alserstr. 25. (Lemberg 4/934.) V: Wunder-Rabbi 80; Fräul. Doktor im Irrenhause 81; Sohn d. Schrift, R. 83; D. Wunderthäter v. Kozk u. Plozk. ()

Theodosius, Santa Paalo, s. P. Th. Falck.

Therese, Prinzess. v. Bayern (Pf. Th. v. Bayern*), (k.), ◍. München, Residenzstr. Kgl. Residenz. (12/11 50.) V: Reiseeindrücke und Skizzen aus Rußland 85; Ueber den Polarkreis 89; Meine Reise i. d. brasil. Tropen 97. ()

Thetter, Jul. M., ♆, Epik, Nov., Essay, Bürgersch.-Lehr. Wien III, Beatrixgasse 6. (ebda 21/2 50.) V: Jugendschriften 92/93; Blüten u. Früchte, Ged. 93; Durch d. Klippen d. Gesellsch. 97; Dorfvehme 98. ()

Theumann, Fräul. Clara, **Ue**: FEI. Wien I, Gonzagagasse 7 III. (ebda 27/474.)

Theurer, Immanuel, Politik, ▭, Statistik, Red. u. H: d. „Deutsch. Exportztg" u. der „Deutsch. Ueberseepost". Berlin W, Köthenerstr. 41. (Fünfbronn 25/3 65.)

Theuron, Max v., s. Lochner v. Hüttenbach.

Thieberg, Alfons, ⊙, Kand. d. Naturwiss. St. Petersburg, Wladimirskaja 15. (Riga 11/7 67.) V: Biedermaiers Wunders. Erlebnisse in Ravacholia, Sat. 96; Märchen a. d. deutsch. Dichterwald, Sat. 98.

Thiede, Rich. (Pf. Frank Heinrich), ✎, Red. d. „Berl. Lok.-Anz." Berlin SW, Lichterfelderstr. 3 a. (ebda 28/6 58.)

Thiel, Albert, Aesthetik, Kostümkunde, Red. u. Verl. d. „Moden-Akademie". Leipzig, An d. Pleiße 7. (Berlin 25/9 48.) ()

Thiel, Andr., (k.), Kirch. ♛, D., Bischof v. Ermland. Frauenburg, Ostpr. (28/926.) V: Abriß d. Kirchengesch., 8. A. 98; Epist. Rom. Pontif. Hil. 2c. I. 68.

Thiël, Franz A. (Pf. Hellmuth Friedenhain, Thiel-Mödling), deut. Sagen, Nov., Humor., ⊙, ✎, Kritik, Südbahnbeamter. Mödling, Feldgasse 31 u. Wien, Alleegasse. (Frankstadt 12/8 61.) V: Die Freit' der Blumenkönigin 97; Edelrauten 1: Die wilde Frau v. St. Leonhard 98, 2. A. 99; Die Heldin v. Vindobona, hist. R. 98; D. lustigen Eisenbahner 99; Die Letzte des Stammes, Sch. 99. ()

Thiel, Herm., VBJ., Pastor a. D., Red. d. „Deutschen Warte". Berlin SW, Nostitzstr. 50. (Strehlen, Schl. 19/6 62.) ()

Thiel, Peter, Politik, ✎, Lexikogr., Red., Eisenach, Schloßberg 19. (Reusrath 15/2 70.)

Thiel, Peter Johann, ♆, ✎, ▮, ⊙, Lehrer. Elberfeld, Deweerthstraße 12. (Jerusalem 17/8 64.) V: Natur. Briefe geg. d. mod. Dichtg 94, 2. A. 97; Ein Tag in Lebensheim 96, 2. A. 98; Luise, Alldeutschlands Mutterherz 98; Eltern, heilt hypnotisch die Gebrechen eurer Kinder 00; Sendschreiben d. Lebensheimer Erziehungsvereins an die Fürsten u. Standesherren Deutschlands 00.

Thielbörger, Karl, ♆, Prov.-Steuer-Sekret. Berlin NW, Alt-Moabit 143/4. (Weserdeich bei Berne. Großh. Oldenburg 16/2 59.) V: Deutsche Klänge, Ged. 90, 3. A. 92; Die Edda 93. ()

Thiele, Adolf, Humor, Red. d. „Werdauer Tagebl." Werdau i. S. (Halle 18/11 57.) V: Flüchtlinge u. a. Hum. 90; Hobelspähne 90.

Thiele, Georg, klass. Ψ, Dr. phil., U.-Doz. Marburg, Hess., Universitätsstr. 34.) (Ueckermünde 22/1 66.) V: Hermagoras, ein Beitr. z. Gesch. d. Rhetorik 93; Antike Himmelsbilder 98. *

Thiele, Günther, ⁂, Dr. phil., o. UP. Berlin-Steglitz, Breitestr. 1 a. (Rohnstedt 1/11 41.) V: Kants intellektuelle Anschauung als Grundbegriff s. Kritizismus 76; Grundr. d. Logik und Metaphysik 78; Philos. Kants 82/87 II; Philos. d. Selbstbewußtseins u. d. Glaube an Gott, Freiheit, Unsterblichkeit 95.

Thiele, Oskar, ✎, BP. Berlin NW, Calvinstr. 14. (26/2 48.) (*)

Thiele, Rich., Ψ, klass. u. deut. Litt., Dr. phil., Kgl. GDir. Erfurt, Schillerstr. 8. (Schwenda 30/12 46.) V: Eva Lessing, I 81; Vorlagen z. Uebersetzen ins Lat. für die Prima e. Gymn. 91; Aufgab. z. Uebersetzen ins Lat. für angehende Stud. d. kl. Philol. 92; D. Theaterzettel d. sog. Hamburg. Entreprise 95; Gründung d. evang. Ratsgymn. zu Erfurt (1561) u. die ersten Schicksale dess. 96. H: Lessing, Hamburg. Dramaturgie (m. Dr. Schröter) 78; Ausg. für Schule und Haus 95.

Thielmann, Max Frhr. v., ◍, Staatssekretär des Reichsschatzamtes. Berlin. (ebda 4/4 46.) V: Streifzüge i. Kaukasus, Persien u. der asiatischen Türkei 74; Vier Wege durch Amerika 79.

Thiel-Mödling, s. Frz A. Thiël.

Thieme, Conrad Ulrich, Kunst♛, Dr. phil., Privatgelehrter, H: u. Red. d. „Zeitschr. f. bild. Kunst" u. d. „Kunstchronik". Leipzig, Erdmannstr. 17. (ebda 31/1 65.) V: H. L. Schaeufeleins maler. Thätigkeit 93. ()

Thieme, Friedr. (Pf. F. Clemens u. H. Römer u. a.), ✎. Jena, Thalstr. 12. (Burgstädt 23/11 62.) V: Mysteriöse Geschichten 89; Examen d. Kandidaten Jobs, Schw. 89; Nach Sibirien verbannt, R. 94; Was ich nach meinem Tode erlebte 95; Abenteuer e. Studentenvaters 97; Kriminalgeschichten 98; Auch e. Rückblick a. d. J. 2000, 98; E. Vergangenh., R. 99; D. Fall Gembelsky, R. 99.

Thieme, Karl Ludwig, ✗, ⊙, ♆, Dr. med. Dresden, Waisenhausstr. 33 II. (ebda 13/12 46.) V: Conservation exceptio-

nelle des reflex tendineux dans l'ataxie locomotrice 80; Südfrankreich u. die Cholerageſahr 93; Prophylakt. Maßregeln geg. dieſ. 84; Wie ſchützt Ihr Euch ſelbſt vor Cholerageſahr 93; R. Wagners Kunſt im Dienſte franz. Maler; Aus dem Pariſer Salon 94. ()

Thienen-Adlerflycht, Baron Carl v., Privat. Salzburg, Oeſterr. (Frankfurt a. M. 23/1 35.) **V:** In d. Land voll Sonnenſchein, Bilder a. Spanien 61; Galla Placidia, hiſt. Sch. 95. *

Thiergen, Oskar, ♆, Ψ, Prf. am Kgl. Kadettenkorps. Dresden, Radebergerſtr. 8p. (Sörmitz bei Döbeln 14/4 56.) **V:** Am eignen Herde; Alget, ein Sang von Friesslands Inſeln; Engl. Grammatik; Engl. Leſebuch, Unter- und Oberſtufe 96, 2. A. 97; Sonderausg. engl. Schriftſt.: Macbeth, JuliusCaesar, Coriolan, ChristmasCarol. Cricket on the Hearth, LordClive, Lady of the Lake, Marmion, Life of Nelson; **Neubearb.:** Feller, Engliſch-Deutſches u. Deutſch-Engl. Taſchenwörterbuch 97; Feller, Franz.-Deutſch. u. Deutſch-Franz. Taſchenwörterbuch 99.

Thies, Frl. Ida (Pſ. Adyr Seyth), ♆, gepr. wiſſ. Lehrerin f. höh. Mädchenſch. Berlin-Weſtend, Kirſchen-Allee 20. (ebda.) **V:** Traumeskinder, Erz. D. 91.

Thieſſen, Heinr., VB., Deutſchforſcher, Dr. phil. Berlin W 62, Wichmannſtr. 15. (Hemme 28/7 54.) **V:** Legende von Kiſâgatomi 80.

Thikötter, Jul., ✝, Epik, ♆, D. h. c., Paſtor. Bremen, Gerhardſtr. 12. (Barmen 12/4 42.) **V:** Weltl. u. Geiſtlich., G. 70; Gottes Reich u. Deutſches Reich 71; Wie ſoll v. poſitiver Seite üb. die liberale Theol. geurteilt werden? 78; Darſtellung u. Beurteilg d. Theol. Ritſchls 83; Einhard u. Imma 85; Heriman, d. Weſtfale 86; Verhältn. von Religion u. Philoſ. 88; N. Rheinlieder 88; Halleluja 88; Was iſt ein Apfel? 89; Darſtellung u. Beurteilung d. Altkatholizismus 89; D. Philoſ. d. Bruno u. das hierarch. Syſtem Roms 90; Die metaphyſ. Grundlage d. hierarchiſch-jeſuit. u. des ſozialdemokrat. Syſtems 91; Ideal u. Leben nach Schiller u. Kant 92; Extra eccl. sal. non est, nach kath. u. evangel. Lehre 93; Jugenderinnerungen e. deutſch. Theolog. (anon.) 94. ()

Thimme, Friedr., Dr. phil. Hannover, Schubertſtr. 3. **V:** Die inneren Zuſtände d. Kurfürſtent. Hannover unter d. franz.-weſtf. Herrſchaft 1806/13 93/95 II.

Thjelvar, ſ. Erik Voigt.

Thode, Henry, Kunſt♛, Dr. phil., o. UP. Heidelberg. (Dresden 13/1 57.) **V:** Antiken i. d. Stichen Marcantons, Agoſtino Venezianos u. Marco Dentes 81; Franz v. Aſſiſi u. d. Anfänge d. Kunſt der Renaiſſance in Italien 85; D. Malerſchule v. Nürnberg i. 14. u. 15. Jahrh. 91; H. Thoma 92; Ring des Frangipani 94; A. Mantegna 97; Correggio 97; Giotto 99; Hans Thoma u. ſ. Kunſt 99.

Thoemes, Nik., (k.), ♛, /, Dr. phil., Dir. d. Wiſſenſch. Anſtalt. Bochum. (Rückweiler, Rheinprov. 1/3 46.) **V:** Divi Thomae Aquinatis opera et praecepta quid valeant ad res ecclesiasticas, politicas, sociales. Commentatio literaria et critica 74; Albertus Magnus in Geſch. und Sage (anon.) 80; Das Kgl. Stift zum hl. Geiſt in Heidelberg, Univ.-Jubelſchr. 86; D. Anteil d. Jeſuiten an d. Preuß. Königskrone 92; Aus d. Jeſuitenbriefen d. Preuß. Krönungsakten 92; Windthorſtkal. 93; Feſtſchr. z. Einweihung d. Berl. St. Sebaſtianuskirche 93; B. Alberti Magni orat. super IV libros sentent. cum dissert. praemissa in lucem revocavit; Die Dankesſchuld gegen d. Jeſuiten 94. **H:** Alte und Neue Welt 1887/91. ()

Thöny, P. Lorenz, (k.), OCap., Askeſe, ♆, Stadtpfarrpred. Bozen, Pfarrplatz 4. (St. Valentin a. d. Haid 21/6 50.) **V:** Exercitienvorträge 90.

Tholotowsky, Otto, (k.), Poſtaſſiſtent. Dresden, Hopfgartenſtr. 24 II l. (Großammensleben 9/3 69.) **V:** D. kleine Stephan, I; Ill. Deut. Poſt- und Telegraphenhandbuch, 6. A. für 97/98. ()

Thom, Hermann (Pſ. Hanns Stillvergnügt), Prof. Leipzig-R. (Bromberg 26/4 61.) **V:** D. Deſerteur, R. 80; Katechism. d. Nat-Oekon. 81, 4. A. 84; Verrauſchte Accorde, G. 87; Autoren üb. Verleger u. a. Reminiscenzen 87; Geheimnis, R. 88; Verbummelt. Genie, R. 88; Dämon Liebe, R. 90 III; Schauſpielerin, R. 89; Amoretten, H. 89; 2. A. 80; Realismus!? 89; Liaiſon, R. 89; Gnomen und Kobolde (m. L. Aub) 89; Sachſen u. d. Haus Wettin 89; Aus den Hexenküchen der Litt. 89, 2. A. 90; Rats Frida, Nov. 91; D. Ideal-Roman 90; Fort mit der Phraſe! 90; Entehrt! R. 91; V. Baume d. Lebens. R. 91; Zwiſchen Himmel u. Hölle, R. 92, 2. A. 96; Hymne d. Arbeit, G. 90, 3. A. 91. **H:** Schefer, Buch d. Liebe u. d. Lebens, 3. A. 87; Dtſchs Land u. dtſche Lieder 87; Urheber-Rechts-Tabelle 88; Deut. Dichtergrüße 90; Schul-Humor 90; Litt. Korr. 89/91; Illuſtr. Dtſcher Kal. 91; Deut. Dichter in Wort u. Bild 96; Klein-Paris 97; Hie deutſch! 97. ()

Thoma, Albr., ✝, Volksſchriften, Prf., D., Sem Lehr. Karlsruhe, B., Bismarckſtr. 85. (Dertingen 2/12 44.) **V:** Krieg v. 70; Anth. 70; Saulus, Dr. 76; Geſch. d. chriſtl. Sittenlehre 79; Gottesgrüße, Erz. 79; Dr. Luthers Leben 82, 2. A. 83; Geneſis d. Joh. Ev. 82; Mördermühle, Erz. 84; Ein Ritt ins alte gelobte Land 86, 2. A. 99; Deut. Sprach-

lehre, 2. A. 90; Kaiserfeier 89; Kinderweihnachtsfeier, 3. A. 93; Gustav Adolfs Leben 94, 13. A.; G.-A.-Spiel, Dr. 94, 2. A.; Weihnachtssp., Dr. 95; Unterm Christbaum, Erz. 95; Melanchthons Leben 96; M-Spiel, Dr. 96; Stadtschreiber von Kenzingen, Erz. 96; Kloſt. Frauenalb, Gesch. 98; Kath. v. Bora 99.

Thoma, Rich., ♌, Staatsrat, Prf., Dr. med. Magdeburg, Gr. Diesdorferstr. 208. (Bonndorf 11/12 47.) **V**: Ueberwanderung farbloser Blutkörper in die Lymphgef. 73; Größe u. Gewicht d. anatom. Bestandteile d. menschl. Körpers 82; Unters. üb. die Histogneſe u. Histomechanik d. Gefäßsystems 93; Lehrbuch d. allgem. pathol. Anatomie u. allgem. Pathol. 94.

Thomae, Joh, ♐, Dr. phil., o. UP., GehHofR. Jena. (11/12 40.) **V**: Synthet. Geometrie 73, 2. A. 94; Einleitung in die Theorie d. bestimmten Integrale 75; Elementare Funktiontheorie 81, 2. A. 98; Abriß einer Theorie der Funktionen eines complexen Veränderlichen, 3. A. 90.

Thomas, A., ☉, Hum., Erz. Altona, Wohlers Allee 3. (Berlin 8/11 48.)

Thomas, Emil, VB., Kritik, Red. der „Internat. Litteraturber." u. d. „Schriftst.- und Journalisten-Kalender". Leipzig, Augustusplatz 2. (ebda 4/12 69.) **V**: Die prakt. Erlernung d. mod. Sprachen 91, 3. A. 99; Aus einer mod. Junggesellenklause 92, 2. A. 94. **H**: von national. Handelskorrespondenzen 96/00 IV; Praxis d. kaufmänn. Sprachenkde 99 V.

Thomas, Ferdinand, ♛, 🖹, BürgerschulDir. Tannwald, Böhm. (Johnsdorf 15/3 54.) **V**: Jos. II. Reisen in NBöhmen 79; Reſſel 80; Geschichtsbild. 82; Gesch. d. Volksschulwes. Deutsch-Böhm. 84; Denkwürdiges aus d. deut. Sprachgebiete der Königinhofer Bez. 85; Tannwald u. Umgebung 87; Friedland in Böhmen 87; Wallenstein 88; Bilder aus NBöhmen 88; Aufsatzübungen i. d. Bürgerschule 91, 2. A. 98; Leseb. i. ders. 92 III; Till Eulenspiegel 92. ()

Thomas, Friedr. A. W., 🦋, Entomolog., Dr. phil., GP., GOLehrer. Ohrdruf. (Gotha 22/11 40.) **V**: Schriften üb. Pflanzenkrankheiten.

Thomas, Louis, ⚕, Dr. med., o. UP. Freiburg, B., Katharinenstr. 17. (Möckern 22/1 38.) **V**: Verhandl. d. Cholera-Konferenz i. Weimar 67. **H**: Neubauer u. Vogel, Analyse d. Harns (mit Huppert) 78, 9. A. 90; Akute Exantheme, 2. A. 77.

Thomas, Otto Paul, ☉, Lehrer. Döbeln, S., Kasernenstr. 3 p. (ebda 14/8 72.) **V**: Aepfel der Hesperiden 96. ()

Thomaß-Corveï, Fräul. Ella (Pſ. El Corveï), Roman, Nov. Bad Nauheim, Hessen. (Erfurt 21/4 77.) **V**: Die Hinterbliebenen e. Unglücklichen 96; Arme Suse 97; Peter Goddons Tochter 97. *

Thomaſſin, Karl v. (Pſ. Saint-Paul), VB., Theolog. Psychologie, ♛, 🖊, Kritik. München, Schwanthalerstr. 102 III. (Wien 22/8 64.) **V**: Louis de Thomaſſin 92; Ermordung des Herzogs Carl von Berry 92; Jeanne d'Arc heilig 93; Die wahre und falsche Jungfr. v. Orleans 93; Der entlarvte Lucifer 97.

Thomé, O. W., Naturw., Dr. phil., GP., Rekt. Cöln a. Rh., Hermannstr. (ebda 22/3 40.) **V**: Erde u. ihr organ. Leben 81 II; Flora v. Deutschland, Oesterr. und der Schweiz 85/89 IV. ()

Thommen, Rud., ♛, Dr. phil., ao. UP. Basel, Angensteinerstr. 21. (ebda 2/3 60.) **V**: Schriftproben a. Hdschr. d. 14. u. 16. Jahrh. 88; Gesch. d. Univ. Basel 1532 bis 1632 89; Urkunden z. Schweizer Gesch. aus österr. Archiven I 99.

Thoms, Wilhelm, Red. des „Fränk. Kurier". Nürnberg, Reuterstr. 3 I. (*)

Thon, Aug., ⚖, Dr. jur., o. UP., G.-JustR. Jena. (Weimar 18/2 39.) **V**: Rechtsnorm und subjektives Recht 78. ()

Thone, Otto Franz, Spr. u. Litt., Ue: FE, Dr. phil., Dir. der Städt. Realsch. II. Hannover, Holscherstr. 24. (Dresden 12/6 58.) **V**: Lautliche Eigentümlichkeiten d. Franz. Sprache im 16. Jahrh., Satyre Ménippée 82. **H**: Schulautoren: Daudet, Lettres de mon moulin etc. *

Thonhofer, s. Hugo Schöppl.

Thoſſun, O. Eugen, s. Otto Anthes.

Thraemer, Eduard, klass. Ψ, 𝒜, Dr. phil., ao. UP. Straßburg i. E., Schiffleutstaden 7. (Dorpat, Livland 6.18/1 43.) **V**: Pergamos 88; DtscheBearbeitg v. Collignons hist. d. l. sculpture grecq. I 94/96. ()

Thudichum, Friedr., ⚖, Dr. jur., o. UP. Tübingen, Neckarhalde 48. (Büdingen 18/11 31.) **V**: Gau- u. Markverfassg i. Dtschland 60; D. altdeutsche Staat 62; Eheverhinderungen 65; Rechtsgesch. d. Wetterau 67/85; Verfassungsrecht d. Nordd. Bundes u. des D. Zollvereins 69/70; Deutsch. Kirchenrecht d. 19. Jahrh. 77/78; Bismarcks parlamentar. Kämpfe u. Siege 87/90; Femgericht u. Inquisition 89; Gesch. d. deutsch. Privatrechts 94; Sala 95; Einführg d. Reform. u. Religionsfried. 96; Kirchl. Fälsch. 98.

Thümen, Friedr., altklass. Ψ, Dr. phil., Prof., Kgl. GDir. Cöslin, Bergstr. 53. (Naumburg 2/9 44.) **H**: Com. Ausgaben: Boileau, Epitres 77; Le lutrin 78; Cicero, de imperio Cn. Pomp. 90, 2. A. 98; Ueber Jugendspiele 91; Iphigenienſage in antikem u. mod. Gewande, 2. A. 95.

Thuemen, Nik. Frhr. v., 🖋, Naturw., 📖, 🖊, Essay, Leut. a. D., Dir. d. Magdeb. Hagel-Versich.-Ges. Magdeburg, Kaiser Wilh.-Str. 8. (Prag 31/1 62.) **V**: Anpassung der amerikan. Reben a. d. Boden 89; Wichtigste der direkttragenden amerikan. Reben 90;

Amerikan. Reben 91; Goldquelle in der Landwirtsch. 92; Steigerung der Erträge d. Ackerbaues 94; Entwicklg d. Hagelversichergswes. in Deutschl. 96.

? **Thümmel**, Wilh., wissensch. ✝ u. Polemik, Lic. theol., evang. Pfr. Magdeburg. (Barmen 6/5 56.) **B**: Rhein. Richter u. Röm. Priester, 2. A. 87; Off. Brief a. d. Herrn Erzbisch. Krementz v. Köln, 15. A.; Aachener Heiligtumsfahrt, 7. A.; Die Anbetg der „lückenhaften Stoffteile" in Trier, 5. A.; Warum mißlang der Reformationsversuch d. Erzbisch. H. v. Wied?! Prozeß Thümmel-Wiemann; Zur Beurteilung des Donatismus 93; Antw. an die päpstl. Priestersch. in Breslau 94; Zum Prozeß Mellage 95. ()

Thüna, Lothar Frhr. v., ♛, Dr. jur. Weimar, Jenaer Str. 3. (Berka v. Hainich 41.) **B**: Würzburger Hilfstruppen im Dienste Oesterr. 1756/63 93; Ein aus Eisenach stammendes preuß. Inf.-Reg. im 7jähr. Krieg 97.

Thüringer, Fr. s. Max Quarck.

Thürlings, Adolf, kath. ✝, Dr. phil., o. UP. Bern, Gerechtigkeitsgasse 81. (*)

Thüssing, Jos., (k.), klass. Ψ, Prf. Feldkirch. (Warendorf 16/1 47.) **B**: De temporum et modorum in enuntiatis pendent. apud C. Plinium Secundum usu.

Thugut, Fr., Dr., s. Dr. M. Grünwald.

Thumser, V., klass. Ψ, Gymn.-, Dr. phil., GDir. Wien VI, Corneliusgasse 7. (Znaim 10/6 57.) **B**: Decivium Atheniens. muneribus 80; Die attischen Metöken 85; Unterr. in d. griech. Syntax i. OberG. 86; Griech. Staatsaltertümer 89/92 II. **H**: Schmidt, latein. Schulgrammatik, 9. A. 99; Kopp, griech. Staatsaltert., 2. A. 92.

Thure u. Dierenow, s. Jul. Kühne.

Thurén, Stanisl., s. Carl Jos. Steiner.

Thurn, Bernhard, LB., Lehrer. Berlin NO, Elbingerstr. 9. (Neu-Lietzegöricke 15/7 38.) **B**: Heimatskunde von Berlin 84; dto. u. d. Mark Brandenburg 88; Märk. Heimat 91. ( )

Thurner, Frz, PA., Sozialpolit., Beamter. Innsbruck, T., Adamgasse 8. (ebda 28/5 62.) **B**: F. L. Jahn 87; Raiffeisen-Kassenvereine 88; Was thun wir für die Heimatlosen 89; Notw. Wohlfahrtseinrichtgen f. Tirol 93/95 II; Altersparkass. 95. ()

Tiburtius, Frl. Franziska, Dr. med., prakt. Aerztin. Berlin W, Potsdamerstr. 14. (*)

Tiefenbacher, Frz v. (Pf. geleg. Peregrin), DOeSchG., Ψ, Nov., Beamt. Cilli, Steierm., Graben 7. (Prellenkirchen 6/1 26.) **B**: A. d. Berg, G. 66; Letzte Babenberg, Sch. 67; Babenberg, Ged. 69; Huldigung, Festsp. 82; Im Rauschen d. Eichen, G. 87; J. Banne d. Schönheit, R. 91; Der Gravrako u. sein Sohn, R. 92; Sprache d. Herzens, R. 92; Schwester Clara, R. 93; Diana, Sch. 95; In Freud u. Leid, G. 96. ()

Tiefenberg, M. v., s. Olga Martha v. Schmettau.

Tiefenborn, Irma, s. Gertr. v. Parpart.

Tiefenthal, P. Franz Sales, (k.), OSB., ✝, Exegese, Stift Einsiedeln, zur Zeit Prof. des Collegio di S. Anselmo. Rom, Monte Aventino. (Tiefenkastell 13/4 40.) **B**: Hohe Lied, Exeg. 89; Apokalypse 92; Daniel explicatus 95; Markus 94; Genesis 97; Psalmorum loci discrepantes 98.

Tieffenbach, Rich., ♛, GP., GDLehrer. Königsberg i. Pr., Paradepl. 11 (Stuhm 21/11 44.) **B**: Streitfrage zw. König Heinrich IV. u. d. Sachsen 86; Ueb. d. Oertlichkeit der Varusschlacht 91; Preußen in entscheidenden Epochen sein. Entwicklung 91; Kaiser Wilhelm I. und Ostpreußen 94.

Tiemann, Herm., ♛, Jugend- u. Volksschr., Rektor. Neu-Oelsburg, Braunschweig. (Herringhausen 22/5 47.) **B**: Erbe v. Stübeckshorn 89; Die Supplingenburger 90; Freischöffe von Berne 91; Am Feierabend 91; J. Vasmer von Bremen 91; A. Comenius 91/92; Wiedertäufer in Münster 92; Elias 92; Burgfrau von Ahlden 93; Schwarze Herzog 94; Vor 25 Jahren 95; Aus Heimat u. Jugend 95; Streifzüge durch Elf. u. Lothr. 96; Im dtschn Urwald 96. ()

Tienes, Georg A., ⁂, Dr. phil. Erlangen, Schleifmühle 1. (Barmen 8/7 76.) **B**: Nietzsche's Stellung zu d. Grundfragen d. Ethik 99. *

Tienken, Christian Georg, Volkswohl, **H**: der „Tages- u. Lebensfragen", **MitH**: der „Internat. Monatsschr. zur Bekämpf. d. Trinksitten", Bes. der Kurpension für Alkoholkranke, „Villa Margaretha" in Nesse bei Loxstedt (Hannover). (Nesse 16/4 52.) **B**: Die Alkoholsitte d. Gesellschaft 90; Die unsittl. Litt. u. d. Buchhdl 94.

Tiessen, Ernst, (Eckart), BP., Naturwiss., Dr. phil., Privatgel. Berlin-Friedenau, Schmargendorferstr. 11. (Braunsberg 17/7 71.) **B**: Die subhercyne Tourtia 95. ()

Tietz, Schiller, s. Schiller-Tietz.

Tille, Alex., Litt. ♛, ⁂, Weltanschauungs-♛, Volksstandswirtschaft, Dr. phil., UDoz. Bonn-Kessenich, Luisenstr. 29. (Lauenstein 30/3 66.) **B**: Aus den Ehrentagen der Universität Bologna 88; Dtsche Volkslieder vom Dr. Faust 90; The artistic treatment of the Faust Legend 93; Gesch. d. dtschn Weihnacht 93; Von Darwin bis Nietzsche 95; The Germanic Year 98. **H**: Dr. Joh. Faust, Volksch. 90; Publications of the Glasgow Goethe Society: I: German Songs of To-day and To-morrow 95, II: Goethes Satyros and Prometheus 98; Dtsche Lyrik von heute und morgen 96; German Songs of To-day 96; The Engl.-Amer. Edition of F. Nietzsches Works 96 ff.; D. Faustsplitter in d. Litt. d. 16., 17. u. 18. Jahrh. 98. **Ue**: D.

Saga von Gunnlaug Schlangenzunge 90; Nietzsche, Thus Speakes Zarathustra 96; Huxley, Soz. Essays 97. ()

Tille, Armin, ♛, Wirtschafts♛, 𝒻, Altertumswiss., Dr. phil., ☿: der „Dtsch. Geschichtsblätter, Monatsschr. z. Förderung d. landesgeschichtl. Forschung". Leipzig-Connewitz, Südstr. 127 III. (Lauenstein 26/2 70.) **V**: Die bäuerl. Wirtschaftsverfassg des Vintschgaues vornehmlich in d. 2. Hälfte d. MAlters 95; Ueberss. üb. d. Inhalt d. kleineren Archive der Rheinprov. 96/99 I—IV; Dtsche Gesch. 1350/1650 00; Das Getreide als Geld 00.

Tillmanns, Herm., Chirurgie, Dr. med., ao. UP., MedizR. Leipzig, Salomonstr. 1. (Elberfeld 3/10 41.) **V**: Lehrb. d. allg. u. spez. Chirurgie 89/90 III, 6. A. 97. ()

Tilly, Louis, s. Jean Louis Sponsel.

Timar, Dagobert (Ps. Adalb. v. Müller), ✉. Berlin NW, Luisenstr. 27/28. (Nagy-Kikinda, Ung. 4/4 58.)

Timar, Ignaz, Politik, ✉, Red. d. „Zeitschrift für Gesundheitspflege". Berlin N, Planufer 17 III. (Nagy-Kikinda 11/10 56.)

Timm, Konrad, Nov., Kritik, ♆, Red. Altona, Lindenstr. 19. (ebda 5/8 62.)

Timpe, Frau Amalie, VB., Nov., Skizzen, ♆, Roman. Cassel, Jordanstr. 133/4. (Adolfsdorf b. Bremen 19/12 49.)

Tippel, Frau Hedwig, geb. Streim, ✉, Schweidnitz, Wilhelmsplatz 2. (Lissa).

Tippel, Otto, Sozial- u. Agrarpolitik, Chefred. d. „Tägl. Rundsch. für Schlesien u. Posen". Schweidnitz, Wilhelmsplatz 2. (Guhrau, Schl.) **V**: Gedenkbuch an d. Krieger von 1864, 1866 u. 1870/71 97.

Tischert, Georg, Dr. phil., Red. d. „Straßb. Neuest. Nachr." Straßburg i. E., Graumannstr. 5. ()

Tischler, Hermann, Dr. phil., Red. d. „Gartenlaube". Stuttgart, Hauptstätterstr. 89 II. (Peterswalde 15/3 44.)

Tismana, G. de la, s. C. Diaconovich.

Titius, A., ✝, Lic. theol., a. o. UP. Kiel, Waitzstr. 41. (Sensburg 28/7 64.) **V**: Die neutestam. Lehre v. d. Seligkeit u. ihre Bedeutg f. d. Gegenw. I 95; D. Verhältn. d. Herrnworte im Markusevangelium zu d. Logia des Matthäus 97; Luthers Grundanschauung vom Sittlichen, vergl. m. der Kantischen 99.

Titus, Franz, s. Friedr. Streißler.

Titus, O., s. Otto Kröhnke.

Toball, Heinr., ♆ u. Dialekt♆, Reiseschild., ☉, OLandesger.-Sekr. Königsberg in Pr., Sackheimer Mittelstr. 28 a. (Wehlau 15/2 56.) **V**: Gründg d. Turnvereins Dickheim, L. 88, 2. A. 94; Angra Pequena, P. 90; Am Stammtisch, Liederspp. 90; Z. Fröhlichkeit, Lieder 90; Im grauen Altertum, Optte 92; Am Vorabend d. Stiftungsfestes, Festsp. 92; Ostpreuß. Sagen u. Schwänke, Ged. 92/95 II; Aeneas bei Dido, Optte 93; Abenteuer in Konstantinopel, Schw. 93; Badereise, L. 93; Im eigenen Heim, Ged. 95; Einst u. jetzt, Festsp. 95; Junge Tante, L. 95; Wie mache ich e. Hochzeitszeitg? Anwsg 97; D. lahme Schimmel, L. 97; D. Spielkameraden, Schw. 97; Er muß heiraten, L. 97; D. Turnverein in Tsching-tu, Schw. 98; Aus dem Leben des Turnvereins 99.

Tobien, Wilhelm, ♛, Ψ, ☉, Dr. phil., ProGDir. Schwelm, Westf. (Puschdorf 26/1 37.) **V**: Denkwürdigkeit. aus d. Vergangenheit Westf. 69; Erklärung ausgew. Ged. v. Schiller 72; Fortsetzg d. Landes- u. Rechtsgesch. des Herzogt. Westf. von Seibertz 73; Kirchengesch. v. Schwelm bis ins 17. Jahrh. 89; Pfarrer v. Schwelm, Sch. 89, 2. A. f. die Bühne 91; Gesch. v. Schwelm 90; Die verlorene Kriegskasse, Sch. 94; Tageb. d. Aebtissin, Dicht. a. d. Zeit Gregors VII. 94.

Tobler, Adolf, roman. Ψ, Dr. phil., o. UP., ☿: „Archiv f. d. Studium d. neu. Spr." Berlin W, Kurfürstendamm 25. (Zürich 23/5 35.) **V**: Gedichte v. Jehan de Condet 60; Italien. Lesebuch 66, 2. A. 68; Mitteilungen aus altfranz. Handschr. 70; Parabel von dem echten Ringe 71, 2. A. 84; Franz. Volkslieder aus M. Haupts Nachlaß 77; V. französ. Versbau alter u. neuer Zeit 80, 3. A. 94; Altvenetian. Uebersetzg der Sprüche des Dionysius Cato 83; Buch d. Uguçon da Laodho 84; Verm. Beiträge z. franz. Grammat. 86/99 III; Spruchged. d. Girard Pateg 86; Die Sprichwörter des gemeinen Mannes 95.

Tobler, Gustav, Schweizer♛, Dr. phil., o. UP. Bern, Schwarzthorstr. 33. (*)

Tobold, Adalbert, VB., ⚕, Dr. med., tit. UP., GSanR. Berlin W, Potsdamerstr. 7. (Flatow 22/11 27.) **V**: Lehrbuch d. Laryngoskopie 63; Chron. Kehlkopfkrankheit 68; Laryngoskopie u. Kehlkopfkrankheit 74.

Többe, Wilh., (k.), ✝, Domkaplan. Osnabrück. (Meppen, H. 7/9 65.) **V**: Thomas v. Aquin u. die unbefl. Empf. der Gottesmutter 92; Welche Kurzschrift ist die beste f. d. Schule? 97.

Töddinghausen, Karl v., s. Gisb. v. [Südthausen.

Töhl, Albert, ⚗, Dr. phil., RegiergsR., Mitgl. des Patentamts. Berlin NW, Bremerstr. 72/73. (Rostock 6/5 64.) **V**: Das Prehnitol 88. ()

Tönnies, Ferd., sozialwiss. ⁂, Dr. phil., Prf., UDoz. Kiel. Altona, Mathildenstr. 21. (Oldenswort 26/7 55.) **V**: Gemeinschaft u. Gesellschaft 87; Hobbes' The Elements of law natural and politic 89; Hobbes' Behemoth or the long Parliament 89; Ethische Kultur u. ihr Geleite 92; Hobbes' Leben u. Lehre 96; L'évolut. soc. en Allemagne 96; Nietzsche-Kultus 97.

Töpken, Joh., ⊙, Dr. med. Flöha. (Oldenburg 10/6 58.) **V:** Stiftungsfest, L. 88; Der Frühling 96. ()

Töppe, Hermann, Thüringer Mundart, Rekt. u. Organist. Ebeleben, Schwarzb.-Sondersh. (Holzthaleben 30/8 53.) **V:** Us Thüringen 90/91 II; An Kleeblatt us Thüringen 92, 2. u. 3. A. 93.

Toeppen, R., GOLehr. Marienburg. **V:** Des Bürgerm. Samuel Wilhelmi Marienburg. Chronik 97/98 II. (*) [Eisenring.

Toggenburg, Carlmann v., s. Carl Jakob

Toischer, Wendelin, 🎓, Ψ, GDir. Saaz. (Pobitz 16/6 55.) **V:** Alexandreis Ulrich v. Eschenbach 81; Lotte Schiller 81; Theoret. Pädagogik u. Didaktik 96. **H:** Wilhelm v. Wenden 76; Arme Heinrich v. Hartm. v. Aue 85; Alex. Ulr. v. Eschenbach 88; Dtsche Volkslied. a. Böhm. (m. A. Hruschka) 91.

Toldt, Karl, ⚕, Dr. med., o. UP. Wien IX, Ferstelgasse 6. (Bruneck 3/5 40.) **V:** Studien üb. die Anatomie d. Brustgegend 75; Lehrb. d. Gewebelehre 77, 3. A. 88; Ueb. die maßgebenden Gesichtspunkte in d. Anatomie des Bauchfells u. d. Gekröse 93. ()

Tolkmitt, Hermann, ⊞-Unterr., Bücherrevisor. Berlin NW, Invalidenstr. 102. (Potsdam 4/7 39.) **V:** Grundriß der Fabrik-Geschäftsführung 94; Kalkulation im Geschäftsleben 96. ()

Tollens, Bernh., ⚗, Dr. phil., GRegR., ao. UP., Direkt. d. agrik.-chem. Laborator. d. Univ. **HauptH:** d. „Journ. f. Landwirtsch." Göttingen. (Hamburg 30/7 41.) **V:** Einfache Versuche für den Unterricht in d. Chemie 78, 2. A. 94; Kurzes Handb. der Kohlehydrate I 88, 2. A. 97; II 95.

Tollin, Henri, ♛, ✝, ✍, Lic. theol., Dr. med., Prediger, **Ue:** GLFEISHoll. Magdeburg, Franz. Gang 1. (Berlin 5/5 33.) **V:** Gesch. d. französ. Kolonie zu Frankfurt a. O. 66; Biogr. Beiträge zur Gesch. d. Toleranz 66; Havensteins Geistl. Reden nebst Biogr. 66; Beecher, geistl. Reden 70; Luther u. Servet 75; Melanchthon u. Servet 76; Lehrsystem Servets 76/8 III; Charakterbild Servets 76; Entdeckung des Blutkreislaufes 76; Servet u. Butzer 80; Harvey u. s. Vorgänger 83; Th. Asquin, d. Lehrer M. Servets; Gesch. der französ. Kolonie in Magdeburg 87, 89, 92, 94 VI; Kurfürstl. Kgl. O.-Kommissare u. Minist. aus d. franz. Kolonie 83; Die Hugenotten in Magdeburg 90 u. 94; D. franz. Kolonie in Berlin 91; Die hugen. Kirchenordg 92; Gesch. d. franz. Kolonie v. Halberstadt 93; Gesch. d. hug. Gemeinde v. Celle 93; Hugenott. Urkunden 93/94/95; D. wallonisch-franz. Kolonie in Mannheim 94; dto. zu Oranienburg u. Umg. 95; Würdigung des deut. Hugenottenvereins dch d. hug. Ausland 95; Der hug. Lehrstand, Wehrstand u. Nährstand zu Frankfurt a. O. 96; Das Bürgerrecht d. Hug. zu Frankfurt a. O. 97; Urkunden zur Gesch. hug. Gem. in Dtschld 92/99; D. Hug.-Kirche zu Frankf. a. O. 98; Die Hug. am Hofe zu Lüneburg u. d. Edikt Georg Wilhelms 98; Die hug. Pastoren v. Lüneburg 99.

Tollinger, Joh., ✓, Dr. phil., UDoz. (Innsbruck), Dir. d. landw. Landeslehranst. Rothholz, Tir. (Wilten 10/1 47.) ()

Tomala, Albert (Pf. A. T. v. Rauhenstein), ♛, Sagen u. Märchen, Herrschaftsgrundbes. Rauhenstein b. Zwittau. (ebda 20/7 62.) **V:** Kriegsgefangen 91; D. Zwittauer Hochebene 95; Geschichte d. Stadt Zwittau; D. Schönhengster Gau u. s. Bewohn. 96; Altgerman. Licht- u. Ahnencult im Schönhengstgau 98. ()

Tomaseth, Heinz Julius, 🎓, ⊙, Dr. phil., Beamter der Kunstsammlung Albertina. Wien III, Beatrixgasse 16. (ebda 22/5 71.) **V:** Sommermärchen 96; Die vier Bücher des armen Thoms 00. *

Tondeur, Max (Pseud. Areudnot), ⊙. Breslau, Kronprinzenstraße 10. (Stargardt 26/5 33.) **V:** Kinder d. Kap. Grand, Sch. 78; D. Morlay, Volksch. 82/86; Seelenwucher, Sittenbild. 91. ()

Toni, s. Ant. Winkler.

Tonsé, Alfr., s. Carl Walleiser.

Topf, Guido, Nov., ⊙, Pfarrer u. Kreisschul-Insp. Köttichau b. Hohenmölsen. (Langensalza 23/2 33.) **V:** Aberglaube 68; Zorn 73; Dreifache Quelle der Moralität 74; Abschn. d. N. T., logisch zergliedert 76; Personificationen 87; Liebe stirbt nicht u. Battos, zwei Nov. 90; Andromeda, Dr. 90; Herodes Antipas, Dr. 99. **Ue:** A. Clemens, Welcher Reiche wird selig 96.

Torn, Teo v., s. T. Szafranski.

Torresani v. Lanzenfeld, Baron Karl, VB., Roman, Rittm. a. D., auf Reisen. Briefe unter der Adresse: Dr. Klemperer, Wien I, Tuchlauben 7. (Mailand 19/4 46.) **V:** Aus d. schönen wilden Leutnantszeit, 3. A. 89 III; Schwarzgelbe Reitergesch., 4. A. 98; Mit tausend Masten, 3. A. 96; Auf gerettetem Kahn 90, 3. A. 96; Die Juckercomtesse, R. 91, 3. A. 99; Der beschleunigte Fall, R. 91 II, 2. A. 98; Oberlicht, R., 2. A. 93; Ibi, Ubi, Soldatengesch. 93, 2. A. 00; A. drei Weltstädten, R. 96; Steyr. Schlösser, 2. A. 97 III; Le quart d'heure de grâce 96; Von der Wasser- b. z. Feuertaufe, Jugend-Autobiogr. 00. **Ue:** De Marchi, Don Cirillos Hut, R. 94; Ders., D. Pianelli, R. 94.

Torriedt, Paul, s. Friedr. W. Brücker.

Torrund, Jassy, s. Josepha Mose.

Tortosa, Marcell, s. Max Tandler.

Toskana, Arthur, s. Arthur Schütz.

Tottmann, A., PA., Musik♛, Prof. Leipzig-Gohlis, Möckernsche Str. 32. (Zittau 31/7 43.) **V:** Krit. Repert. der ges.

Violin- u. Bratschenlitt. 74, 2. A. 86; Pop. Abriß der Musikgesch. 82 II. ()

Toula, Frz, DDeScG., ●, ▲, Dr. phil., k.k.HofR., ThScP. Wien VII, Kirchengsse 19. (ebda $^{20}/_{12}$ 45.) **B:** Geolog. Reise in d. Ural 74, in d. westl. Balkan 76; Vulkan. Berge 79; Grundlinien der Geologie des westl. Balkan 81; Geolog. Untersuchungen in d. Grauwackenzone d. Ostalpen 85|86; Mineralog. und petrograph. Tabellen 86; N. Erfahrungen üb. d. geognostischen Aufbau d. Erdoberfläche 87, 89, 91, 93, 95, 97|99; Die Steinkohlen 88; Geol. Untersuch. im zentralen u. östl. Balkan 89, 90, 92; Reisen und geolog. Untersuch. in Bulgarien 90; Wildbach-Verheerungen 93; E. Ammonitenfund im Wiener Sandstein 93; Geolog. Reise in d. Dobrudscha 93; Erdbeben 95; Durchbruch der Donau durch das Banater Gebirge 95; Katastrophe v. Brüx 96; **H:** Hochstetter-Bischingschen, Leitfaden der Mineral. u. Geol. 11.—14. A. 95—98; E. geol. Reise in die transsylv. Alpen Rumäniens 97; Streiflichter auf d. Technikerfrage 98; Geolog. Reise nach Kleinasien 98; Neuester Stand d. Goldfrage 99; Versch. Ansichten üb. d. Innere d. Erde 99.

Tour, Emil de la, s. Marie Antoinette v. Markovics.

Tournier, Hans, PA., ChefRed. der „Allg. Zeitg". München, Goethestr. 68. (Gramzow $^{18}/_{2}$ 45.)

Toussaint, Johann Peter, (k.), Hagiologie, Pfr. Manternach, Luxemb. (Stadtbredimus $^{25}/_{2}$ 33.) **B:** Betracht. a. d. Werk d. heil. Liguori 68; Bernardin v. Siena 73; Das betrachtende Gebet von P. Sarnelli 81; F. Regis 82; Ph. Benitius 86; Y. von Wyanden 88; Gesch. d. h. Brictius 91; Vertraue auf Gott, Gebetbuch 93; Uebgen f. Ordensleute 93; Mater admirabilis 94; Betrachtungen für Priester 96. ()

Tovote, Heinz (Pf. Georg Meri), PA., BP., ❦, Roman, Nov., ⊙. Berlin W, Schöneberger Ufer 30. (Hannover $^{12}/_{4}$ 64.) **B:** Im Liebesrausch, R. 90, 14. A. 99; Fallobst, Gesch. 90, 9. A. 98; Frühlingssturm, R. 91, 8. A. 98; Der Erbe, R. 91, 8. A. 99; Ich, N. 92, 11. A. 99; Mutter, R. 92, 7. A. 98; Heiml. Liebe, N. 93, 16. A. 99; D. Ende v. Liede, R. 94, 10. A. 99; Heißes Blut, R. 95, 11. A. 99; Abschied, R. 98, 9. A. 99; Die rote Laterne, N. 00. **Ue:** Maupassant, Yvette 94, 6. A. 98.

Trabert, Adam, (k.), ❦, Litt. ♛, Gen.Dir.-Sekr. I. Kl. d. österr. Staatsb. i. P. Wien XIX, Döblinger Hauptstr. 44. (Fulda $^{27}/_{1}$ 22.) **B:** Die Todtengräber des Kurhess. Landesrechtes (anon.) 68; Deutsche Ged. aus Oesterr. 89, III; Grillparzer 90; Elisabeth, Landgräfin, Sch. 92; Was will die Sozialdemokrat. u. inwieweit hat sie Recht? 92; Kaiser Julian d. Abtrünnige, dr. Ged. 94.

Trabert, Wilh., Meteorol., Dr. phil., UDoz. u. Sekr. d. Centralanst. f. Met. Wien XIX, Hohe Warte 38. (Frankenberg, Hess. $^{17}/_{9}$ 63.) **B:** Meteorologie 96.

Traeger, Albert, BP., /, JustR., RA. u. Notar, M. d. R. u. d. Pr. Abg.H. Berlin W, Behrenstr. 54 II. (Augsburg $^{12}/_{6}$ 30.) **B:** Ged.; Uebergänge, N.; Tannenreiser; Die letzte Puppe, L.; Stunde vor d. Hochzeit, L.; Morgenstündchen e. Soubrette, L. (mit E. Pohl.) ()

Traeger, Eugen, ●, Dr. phil., Bibliothek. a. Germ. Nationalmus. Nürnberg. (Grunau $^{12}/_{4}$ 55.) **B:** Die Volksdichtigkeit Niederschles. 88; Halligen der Nordsee 92; J. Banne d. Nordsee 95, 2. A. 97. **H:** Breslauisch. Tageb. v. J. G. Steinberger 1740|42 91. ()

Träumer, Max, /, Red. Stuttgart, Gutenbergstr. 58 I. (Halle a. S. $^{13}/_{1}$ 74.) **B:** Erlebnisse e. Deutschen in Sibirien; Donauwellen; Minna v. Barleben; Einiges aus Fr. Nietzsches Werken; Für unsere Töchter; Traumbilder; Ein Nachtbild. *

Trampe, Ernst, ♛, Dr. phil., Prf. a. LessingGymn. Berlin-Wilmersdorf, Ludwigskirchplatz 11 III. **B:** Syrien vor dem Eindringen der Israeliten 98. (*)

Trapet, Augustin, ♛. Ehrenbreitstein, Rheinpr., Am Asterstein 104. (Coblenz $^{9}/_{1}$ 56.) **B:** Kaiser Wilhelm I. 97; Gedankenspäne e. Sonderlings 98, 2. A. 99; Deutsche Sprache u. deutsches Leben 98. *

Trapp, Carl, VB., Fabrikant, Kommerzienrat. Friedberg, Hessen.

Trapp, Maximilian (Pf. Maxim Reta u. E. Maxim), /, ❦, II. Red. d. „Pfälz. Rundschau". Ludwigshafen a. Rh. (Landsberg a. W.) *

Trappe, Johs, ✉, Politik, /, Red. des „Laubaner Tagebl." Lauban. (Musterhausen a. D. $^{13}/_{7}$ 68.) ()

Traub, Anton, ✉, Handels-Red. der „Köln. Volksztg." Cöln a. Rh., Kaiser Wilhelm-Ring 20. (München $^{4}/_{7}$ 54.) ()

Traub, Gottfried, soz. Frage, Kirchen-♛, Repetent am ev.-theol. Seminar. Tübingen. (Rielingshausen $^{11}/_{1}$ 69.) **B:** Bonifatius 94.

Traub, Theodor, Konfessionelles u. Sociales, Homiletik, Stadtpfr. Stuttgart, Rötheſtr. 58 II. (Neuhengstett $^{5}/_{5}$ 60.) **B:** G. Wasa, Befreier, König, Reformator 88; Wider Rom 88, 2. A. 92; Römisch oder Evangelisch 93; Arbeiterrechte u. Arbeiterpflichten 96; Arbeitszeitverkürzg u. Achtstundentag 96; Red. d. „Württemb. Arbeiterzeitung" 97; Vom Lebensbrot, 52 Pred. 99.

Traube, Herm., ⚗, Dr. phil., Prf., UDoz. Berlin NW, Schiffbauerdamm 30. ($^{24}/_{9}$ 60.) **B:** Minerale Schlesiens 88.

Traube, Ludwig, Ψ, Dr. phil., UDoz.

München, Seestr. 3 e. (Berlin 19/6 61.) ()

Traube, Wilhelm, ⚗, Dr. phil., UDoz. Berlin N, Chausseestr. 123. ()

Traudt, Valentin, Ψ, ☉, 𝒻, Lehr. Rauschenberg, Reg.-Bez. Cassel. (Fulda 23/7 64.) **V**: Bonifatius, Volksſch. 91; Unter d. Schullinde, N. 91; Märtyrerin der Liebe, ſoc. Dr. 91; Antiſemitismus u. mod. Kultur 92; Menſchl. Tragödie, Anth. 92; Im Abendhauch, G. 92; Auf einſ. Pfad, G. 92, 2. A. 94; Seelenliebe 93 III; In Sturm u. Sonnenſchein, G. 93; Wann haben wir noch eine Zukunft? 94. **H**: Heſſ. Dichterbuch 94, 2. A. 95. ()

Traunſee, Friedrich v., ſ. Friedr. J. Peſendorfer. [bon.

Traunſtein, Rich. v., ſ. St. André d'Al-

Trauſil, Max (Pſ. Matteo Cantarelli), 𝒻, Roman, ☉, **Ue**: PICzech. Leipzig, Schenckendorffſtraße 13. (Prag 1/4 33.) **V**: Schnappſack e. litter. Vagabunden 78; Novellenſlg 80; Schurkenſtreich, R. 86; Vademecum f. Dilettanten 87; Optte 87; Singſpiel der Czarin, Oppte 88; Theatertante, R. 89, 2. A. 90; Wagner, R. 89; Schumann, R. 90; F. Liszt, R. 90; Im Sturm d. Lebens, R. 91; A. Petöfi, Libr. 91; Tolle Nacht, Libr. 91; F. Laſſalle, R. 92; Schule d. Kritikers 93; Königs Befehl, Libr. 93; Dienſtmann Nr. 33, L. (m. Otto Präger) 94; Prakt. Wegweiſer f. Theater- u. Konzertbeſucher (m. Platzbecker) 94; Welt hinter d. Couliſſen 95; Liszt u. d. Ewig-Weibliche 96. **Ue**: Roskoſchny, Aſchenbrödel 86. ()

Traut, Heinr. Theodor (Pſ. G. Wohlgemuth), 🖪, ♛, Dr. phil., OLehr. a. D. Leipzig, Emilienſtr. 4. (Erfurt 12/11 26.) **V**: Leitende Idee d. dtſchn Nationalſchule; Grundlagen für d. Unterr. i. d. franz. 52, in d. engl. Sprache 55, 3. A. 75; Deutſche Verslehre 63; Hiſt. Darſtellungen aus d. MA. 67 II; Bilder u. Geſchichten aus dem Leben deut. Dichter d. 18. Jahrh. 68, 2. A. 98; Lehrbuch der deut. Sprache 70, 4. A. 78, der dtſchen Litt.-Geſch. 71; Skizzen u. Studien z. dtſchen Litt.-Geſch. 72; Lehrb. d. dtſchn Stils 73, 2. A. 80; Dtſche Schulaufſätze 78, 2. A. 95; Coeur- und Piquedamen 84; Engl. Reiſe- u. Hotel-Dolmetſcher 84, dto. franz. 85; Method. Hilfsb. b. Unterr. in d. deutſchen Grammatik 85; Syſtemat. Hilfsbuch b. Unterr. in d. deut. Litt. 85; Engl. Aufſatz- u. Briefſchule 86, 2. A. 95; dto. franz. 86, 2. A. 95; (Anon.): Morganat. Fürſten- und Grafenehen 74; Päd. Reformſkizzen 70; Proteſt. Märtyrer u. Vorkämpfer 73; Pädagog. und ſprachl. Skizzen 91; Erläuter. dtſcher Muſterſtücke 91; Slg ſinnverwandter deut. Wörter ꝛc. 91; Auf menſchl. Höhen, hiſtor. Plauder. aus 4 Jahrh. 97; Rammler, Briefſteller, 40. b. 66. A. 67—97. ()

Traut, Herm., ♛, Dr. phil., I. wiſſenſch. Hilfsarb. an der Stadtbibl. Frankfurt a. M., Unterlindau 43. (Altenkirchen 1/3 66.) **V**: Kurf. Joachim II. v. Brandenburg u. d. Türkenfeldzug v. 1542 92.

Traut, Hugo, klaſſ. Ψ, 🖪, Dr. phil., GOLehr. Krotoſchin, Poſen. (Wismar 9/5 56.) **V**: Quaest. Theocrit. particulae tres 88, 89, 90; Erziehung u. Schule (nach Thring) 90; Die Hamlet-Kontroverſe 98; Zeitbeſtimmung u. Gedankenordnung der XIX. Rede d. Lyſias: „Ueber d. Vermögen d. Ariſtophanes" 99.

Trautenberger, Guſt., ♛, Dr. phil., Lic. theol., Senior. Brünn, Studentengaſſe 6. (Ruzenmoos 30/7 36.) **V**: Geſch. d. evang. Kirche in d. kgl. Städten Mährens 64; Aus d. ev. Kirchengem. Brünn 67; P. Speratus 69; E. Samariterreiſe a. Mähren nach Ungarn 70; Teßthal i. M. 72, 2. A. 93; Kurzgef. Geſch. d. evang. Kirche in Oeſterr. 81, 2. A 86; C. Frhr. v. u. zum Stein in Brünn 81; Die Schillerfeier im Walde 82; Vierteljahrh. unter dem Guſt.-Adolf-Banner 62/87 87; Chronik v. Brünn 90/98 V; Feſtſchr. zur Eröffg d. deut. Hauſes in Brünn 91; Erſte Hexenprozeß in Groß-Ullersdorf 92; Schweiſer und ſ. Kunſt 94; Ev. Schule in Brünn 98. ()

Trautmann, Carl, (k.), Theatergeſch., Dr. phil. München, Findlingſtr. 37. (ebda 4/11 57.) **V**: Jahrb. f. Münch. Geſch. I. b. VI, 87/92; Bayr. Bibliothek XXX; Oberammergau u. ſ. Paſſionsſpiel 90, 4. A. 91; Münchner Architektur d. 18. Jahrh. 92; D. Reichen Zimmer d. Münchn. Reſidenz 93. ()

Trautmann, Mor., Germaniſt, engl. Spr. u. Litt., Dr. phil., o. UP., **H**: der „Bonner Beiträge zur Angliſtik". Bonn, Königsſtr. 49. (Klöden 24/3 47.) **V**: Bildung d. Tempora u. Modi i. d. „Chanson de Roland" 71; Verf. und Entſtehungszeit einiger ſtabreimender Ged. d. Altengl. 76; Lachmanns Betonungsgeſetze und Otfrieds Vers 77; Sprachlaute im Allg. u. d. Laute des Engl., Franz. u. Deutſchen im Beſ. 86; Auf nach Afrika, L. 88; Kynewulf, Unterſ. üb. ſ. Werke u. ſ. Leb. 98. **H**: d. Zeitſchr. „Anglia" (m. Wülker) 77/85. ()

Trautmann, Mor. Ferd., Ohrenheilkde, Dr. med., ao. UP., Gen.Arzt a. D. Berlin W, Kurfürſtenſtr. 91. (Wittenberg 20/3 33.) **V**: Anatom. patholog. u. klin. Stud. über Hyperplaſie der Rachentonſille 86. ()

Trebitſch, Joſ., CP., PA., Red. „Wien. Ill. Extrablatt". Wien IX, Seegaſſe 2. (Budapeſt 48.) ()

Treber, Johann, (k.), Bibliothekar am Caſſeaneum u. Red. d. „Bücherſchau" der Donauwörther Zeitſchriften. Donauwörth. (Fimmelsberg 22/6 59.) **V**: Lehrer J. Platz 99. *

Trebo, Fräul. Crescenz, Propſteiköchin. Innichen, Tirol. **V**: Tirol. Kochbuch 96. (*)

Trebor, A. v., s. Rob. Austerlitz.

Trebor, Draud van, s. E. F. Schulz.

Trede, Carl Christ. Theod., Lic. theol., Pfr. Neapel, Corso Umberto. (Schmalstede 24/10 33.) **V**: Einheitl. Ursprung des Menschengeschlechts 78; Propaganda fide in Rom 82; Geistl. Schauspiele in S.-Italien 88; Leo XIII. 88; Heilige Haus in Loreto 88; Heident. in der R. Kirche 91 IV; Wallfahrt nach Einsiedeln 92; Ein Wunderbrief 92. ()

Trede, Paul, ♆, plattdtsche Dorfgesch. Hannover, Engelbostelerdamm 82 IV. (Brockdorf 19/8 29.) **V**: Klaas vun Brochdörp 56; Abel, plattdtsch 80, 2. A. 96; Grüne Blätter, G. 81, 2. A. 99; Lena Ellerbrock, plattdtsch 84; Englisch u. Plattdütsch is eendohnt, L. 88; Brochdörper Lüd 89.

Trede, Walther, Reisebild. Palermo. **V**: Capri 93.

Trefz, Friedr., PA., Politik, Publizist, Dr. phil., LokalRed. d. „Neuesten Nachr." München, Färbergraben 23/24. **V**: Das Schuhmachergewerbe in München 99. ()

Treichel, Anna (Frau HofR. Dr. Hagen), Erz., Volkskde. Frankfurt a. M. (Berlin 31/10 74.)

Treller, Frz, ✪, Erz. Cassel, Holländ. Str. 56. **V**: Jugendsünden, Dr.; Albrecht, Dr.; Dr. Sanftleben, Dr.; Königs Narr, Dr.; Noblesse oblige, Dr.; Phil. d. Großmütige, Volksp. 90; Was ich me so gedacht han, 2. A. 91; Marielies, Erz. 91; Gela, Erz.; Vergessene Helden, Erz.; D. hl. Nacht, Volksbühnensp.; Gust. Adolf, Volksp. 94; Verwehte Spuren, Erz. 95; Corsisches Blut, Erz. 95. ()

Trendelenburg, Adolf, Ψ, Kunst♛, Archäologie, Dr. phil., Prf., GOLehrer. Berlin W, Steglitzerstr. 85. (10/8 44.) **V**: Gramm. graec. de arte tragica iudiciorum reliq. 67; Laokoongruppe u. d. Gigantenfries des pergamen. Altars 84; Gigantomachie dess. Altars 84. ()

Trendelenburg, Friedr., Chirurgie, Dr. med., o. UP., GehMedR. Leipzig, Königstr. 33 I. (24/5 44.) **V**: Verletzungen u. chirurg. Krankheiten des Gesichts 86. ()

Trenkler-Sieber, Frau Kapellm. Elisabeth, Nov., ✪, ♆. Basel, Wallstraße 7. (Dresden.) **V**: Rittmeisters Fränzchen, Sololustsp. 90; 's Resl v. d. Kampenalm, Solosp.; Ausgekniffen, Solosp.; Nach dem Hochzeitsfest, Solosp.; Im Reich der Winterfee, Weihnachtsfestsp.; Am Silberhochzeitsmorgen, Festsp.; Der Osterhase, Festsp.; Karnevalzauber, Fastnachtssp.; Was Mütterchen v. Liebling weiß 94; Gedenktafeln f. Familie und Haus 95; Prinzessin Tausendschön, Weihnachtsm.; Wjera, Dr. 96. ()

Trenschiner, Jak., PA., CP., Redakt. des „Wiener Ill. Extrabl." Wien III, Hetzgasse 29. (St. Gotthart, Ung. 52.) ()

Treppner, Max, (k.), ✝, ⁂, kgl. GP., Ehrenkaplan der Kathedrale Loreto. Würzburg, Zwinger 32. (ebda 25/12 56.) **V**: Vorbereitung d. Erstberufenen zum Mahle d. Herrn 91; Patriarchat v. Antiochien v. s. Entstehen b. zum Ephesinum 431 91; F. S. v. Hettinger 91; Vorbereitung d. Erstkommunikanten a. d. Mittelsch. 92/93 II; Ephraem der Syrer u. s. Explanatio der vier ersten Capitel der Genesis 93; Religiös-pädagog. Vorträge 93.

Treptow, Leon, BP., ✪. Berlin SW, Blücherstr. 13. (Königsberg. Pr. 22/5 53.) **V**: Schelmenstreiche, L.; Wem gehört das Kind? L.; E. ehrlich. Makler, Vst.; Uns. Liebling, P.; Nibelungenring, Posse; Schützenliesl. P.; 20 000 Mk. Belohnung, P.; Jagd nach d. Glück, P.; Prinz Orlofsky, Op.; Queckfilber, L.; Unter falscher Flagge, L.; Alte Herren, L.; Jägerliebchen, P.; Familie Buchholz, Vst. 85; Sein Steckenpferd, L. 86; Am häusl. Herd, L. 86; Capricciosa, Op. 86; Uns. Doktor, Vst. 87; Der Rosenonkel, Vst. 87; Orgelpfeifen, Vst. 87; Drei Grazien, P. 88; Flotte Weiber, P. 89; Uns. Don Juan, P. 90; D. große Prophet, P. 91; Die wilde Madonna, P. 92; Paradebummler, P. 95; Flotte Berlin, P. 96; Die Berliner Hütte 98.

Treptow, Willy, ❁, Technische ⁄, Ing. im Kaiserl. Patent-Amt. Charlottenburg, Schloßstr. 68. (Danzig 6/8 66.)

Tresckow, Frau Anny v., geb. v. Tresckow (Pf. E. Norden, Anna Dölzig), ⁄. Frankfurt O., Crossenerstr. 9. (ebda 25/9 61.) ()

Treseburg, H., s. Otto Schönermark.

Treske, E., s. Max Ueberschaer.

Treu, Eva, s. Lucy Griebel.

Treu, Georg, Kunst♛, Dr. phil., Geh.-HofR., Prf. a. d. ThSch. u. KunstAkad., Dir. d. Skulpturensammlung. Dresden, Semperstr. 11. (St. Petersburg 16.28/3 43.) **V**: Hermes des Praxiteles 78; Ausgrabgn z. Olympia (m. Curtius, Adler, Hirschfeld u. Dörpfeld) 75/80 V; Sollen wir uns. Statuen bemalen? 84; Bildwerke v. Olympia in Stein u. Thon 94; C. Meunier 97; Max Klinger als Bildhauer 00.

Treu, Margarete, s. Luise v. Sell.

Treu, Michel, s. Rud. Karl Pechhold.

Treu, Oskar, s. Otto Teich.

Treubach, Franz J., s. Frz J. Grumbach.

Treuber, Oskar, ♛, Dr. phil., GRekt. Tübingen, Wilhelmstr. 1. (Nordheim 18/1 47.) **V**: Gesch. d. Lykier 87; Lehrb. d. Weltgesch. 95/97 III; Schulpräparat. zu Demosthenes 99.

Treudank, Th., s. Dora Raumann.

Treuge, Jul., (k.), RealGLehr. Münster, Wermelingstr. 90. (ebda 1/1 41.) **V**: Anschauungsunterricht 78, 5. A. 93; Deutsch. Lesebuch, 4. A. 93. **H**: Raßmann, Leitfaden

beim Unterr. in d. dtschn Gramm., 18. A. 98; dersl., Rechenbuch f. Handwerker-Fortbildungsschulen, 9. A. 96; Liederbuch f. d. Schulgesang 85, 3. A. 90; Aus allen Erdteilen 87, 2. A. 95; Heimatkunde der Prov. Westf. 89, 2. A. 93; Jagd-Abent. 90|92 II. ()

Treuhorst, R., s. Peter Saget.

Treulich, Adolf, DDeSchG., CC,, Journalist, Red. des „Neuigkeits-Weltblatt". Wien VII, Bandgasse 28. ()

Treumann, Joh., Epos, **Ue:** R, GLehr. St. Petersburg, Moika, 82. Quart. 4. (ebda [10]/11 57.) **V:** König Laurin 88; Russ. Leute 90; In der Dämmerung 91; Natalie 95.

Treumann, Jos., Journalist, Nov., Red. Brooklyn-New York, Halseystr. 1118. (Ujest [16]/11 46.) **V:** Nov. aus Rußland 80; Vom Hudson bis z. gold. Thor, Erz. 89; Zu hohes Spiel, R. 90; Frauen-Leben u.-Liebe in Amerika, Erz. 93; Streik, Erz. 93; Drei Bräute, R. 96; Was ein Weib will, R. 96; Im Land des Yankee-Doodle, Hum. 96; Kind d. Tänzerin, R. 97; 86 000 Dollars, R. 97; Aus Verbrecherstamm, R. 97; In d. Gewalt d. Bösen, R. 98. ()

Treuter-Cohn, Frau Marie, PA., VB., Roman, Nov., Hum. Berlin NO, Petersburgerstr. 46. (Brandenburg a. H. [16]/7 59.)

Treutlein, Peter, ✍, ⚙, Dir. d. Real- u. RefG. Karlsruhe, B., Waldhornstr. 15. (Wieblingen [26]/1 45.) **V:** Gesch. uns. Zahlzeichen 75; Rechnen im 16. Jahrh. 77; Dtsche Coß 79; Lehrbuch d. Elem. Geometrie (m. Henrici) 81|83, 1. T. 3. A. 96, 2. T. 2. A. 96; Durchquerungen Afrikas 84; Dr. Schnitzer (E. Pascha) 87; Zudrang zu den gelehrten Berufsarten 89; Geschichtl. Element im mathem. Unterr. d. höh. Lehranstalten 90; Geschichtl. Entwickelung des Einjährig-Freiw. Berechtigungswesens in Deutschl. 91; Vierstell. Logarithmen 96.

Treutler, Frl. Klara, DSch., Roman. Bonn, Baumschulenallee 9. (Breslau [15]/8 26.) **V:** Ein geleisteter Eid, N. 93; Unt. d. Zeichen des Krieges, R. 95; Lebensweisheit aus Gottes Wort 97. ()

Treutler, Maxim. Karl Friedr., Red. d. „Pfälz. Kourier", ✍, /. Neustadt a. H. (Stuttgart [30]/8 61.) **V:** Sang von der Bergstraße 87. ()

Triepel, Frl. Gertrud, Nov., ♀, Leiterin d. „Deutschen Frauen-Ztg." Berlin W, Kaiserallee 124, Gartenh. I. (Leipzig [10]/7 68.) **V:** In stiller Stunde 91, 2. A. 94; E. Stückchen Alltagsleben, G. 93; Der neue Hauspoet 94; Merkbuch f. junge Mädchen 97.

Triepel, Heinrich, ⚖, Dr. jur., ao. UP. Leipzig, Floßplatz 28. (ebda [12]/2 68.) **V:** Das Interregnum 92; Die neuest. Fortschritte auf d. Gebiete des Kriegsrechts 94; Völkerrecht u. Landesrecht 99; D. Entstehg d. konstitut. Monarchie 99. *

Triesch, Friedr. Gustav (Pf. geleg. Alex. Hartmann, Paul Richter, H. Martin), VB., CC., PA., ☉, Nov., ♀, **Ue:** F. Wien VI, Getreidemarkt 11. (ebda [16]/645.) **V:** Lachende Erben, Sch. 67; Im 19. Jahrh., L. 68; Mädchenherzen, Sch. 73; Träume sind Schäume, L. 73; A. Vorsicht, L. 76; Reine Liebe, L. 77; Wochenchron., L. 77; N. Verträge, Preis-L. d. Münchn. Hoftheat. 80; Anwalt, Sch. 81; Hexenmeister, L. 84; Nixe, L. 87; Hand in Hand, Vst. 90; Factotum Flitsch, Schw. 92; Ottilie, Hamb. Preis-Sch. 92; Liquidator, Sch. 96; Ihr System, Schw. 98.

Trilby, s. Marg. Koßak.

Triller, Georg, (k.), ✝, D., Stadtpfarrer. Beilngries, B. (Holzheim, Oberpfalz [12]/8 55.) **Ue:** Pecci, Lehre des hl. Thomas üb. d. Einfluß Gottes auf die vernünftigen Geschöpfe u. über d. scientia media 87; Die Verstaatlichung der Volksschule 99; Warum ein kath. Lehrerverein? 99.

Trinius, Aug., BP., ♛, Nov., /, Reisebeschreib., Hof R. Waltershausen i Th. (Schkeuditz [31]/551.) **V:** Märk. Streifzüge 84/86 2. A. 87 III; V. grünen Strand d. Spree 85; Gesch. der Einigungskriege 85/88, 2. A. 88 IV; Recht f. Recht, Sch. 85; Thür. Wanderb. 86|99 VII; Von d. Spree bis zum Main 87; Umgebungen v. Berlin 87; Zwischen Wald u. Stadt 88; Rennstieg 90, 2. A. 99; Unter Tannen und Farren 90; Herz u. Welt, N. 90; Hamburger Schlendertage 91|98 III, I 2. A. 92, II 2. A. 97; Unstrutthal 92; Aus grünen Bergen 92; Auf märk. Erde 92; Im Frühlingssturme, Thür. Gesch. 93; Alldeutschland 92|93 III; Gegen den Strom, Märk. Gesch. 93; Im Waldesrauschen, Thür. Skizzen 94; Thüringen 94; Die Vogesen 95; Kreuz u. Quer, Wanderskizzen 94; Thüring. 96; Im Banne der Heimat, Thür. Gesch. 96; Thauwind, Thür. Gesch. 96; Durchs Moselthal, 1.—3. A. 97; Chronik der Gemeinde Gabelbach 98, 2. A. 98; Miß Annie, Nov. 98; Kleinstadtluft, Thür. Gesch. 98; Ueber Berg und Thal, Thür. Skizzen 98; Durch's Saalthal 99; Thür. Gesch. 99; Dem Lichte zu, R. 99.

Trippmacher, Frl. Elisab., FDS., Epik, ♀. Ladenburg, Baden. (ebda [26]/10.) **V:** Pilgerstab fürs ird. Erdenwallen 97; Gebet- u. Andachtsb. f. d. liebe Jugend 97. ()

Trobloff, F., s. F. Vollborth. [v. Trockau.

Trockau, Frau Baronin A. v., s. Groß

Trog, Hans, Neuere Litt., Dr. phil., Red. u. UDoz. Basel, Mittlere Straße 155. (ebda [20]/1 64.) **V:** C. F. Meyer 96; J. Burckhardt 97. *

Trog, Karl (Pf. C. Taunide), ☉, Sagen, Erz., Lehrer. Wiesbaden, Stiftstraße 1. III. (Buch i. Nass. [13]/2 38.) **V:** Marianne Prinzeß Wilhelm 81, 90; Bewegungsspiele 81; Festspiele f. Vereine 81; Kais. Wilh.

83; Rheinlands Wunderhorn 83, 2. A. 85; Soldatenfreund 83|86; Germania 83; Hohenzollernsagen 85|86 III; Bismarcklied 85; Moltke 85; Krebs gen. d. Klopfer 86; D. Festredner 86; Festgabe z. 85 jähr. Regier.-Jubil. Wilh. I. 86; Bergmannssag. 86; Sagen f. Berg- u. Hüttenleute 87; Festged. z. Geb.-T. Kais. Wilh. 87; Volkshum. 94; Patriot. Deklamatorium 94. ()

Trojan, Johs, BP., ✍, polit. Satire, Red. des „Kladderadatsch". Berlin W, Marburgerstr. 12. (Danzig 14/8 37.) **B:** Beschauliches 71; Ged. 83; Scherzged. 83, 3. A. 94; Kl. Bilder 86; Von drinnen und draußen, G. 87; B. Strand und Heide 87; Kriegstagebuch a. d. Kladderadatsch (m. J. Lohmeyer) 91; Für gewöhnliche Leute, Hunderterlei in Versen u. Prosa 92; Von Einem zum Andern 93; Das Wustrower Königsschießen u. a. Hum. 94; Hundert Kinderlieder 99; Zwei Monat Festung, 4. A. 99; Der Sängerkrieg zu Trarbach 99.

Troll, Gust., s. A. Brestowski. [donald.

Troll, Max, s. Marie Schramm-Mac-

Troll-Borostyáni, Frau Irma v. (Ps. früh. Leo Bergen), SozialPolit., ✍, Litt., Roman, Kritik, Nov., Essay. Salzburg, Riedenburgstr. 7. (ebda 31/3 49.) **B:** Die Mission unsr. Jahrh. 78; Im freien Reiche 84, 2. A. 88; Gleichstellung d. Geschlechter und d. Reform der Jugenderziehung 88; Herzens- u. Gedankensplitter 88; Aus d. Tiefe, R. 92; D. Recht d. Frau 94; Prostitution vor dem Gesetz 93, 2. A. 94; Verbrechen der Liebe 96; Onkel Clemens, R. 97; Weib u. s. Kleidung 97; Was ich geschaut, Nov.-Slg 98; Hunger u. Liebe, Nov.-Slg 00.

Tromnau, Adolf, Schul●, 🏛, Semin.-Lehrer. Bromberg, Gymnasialstr. 5. (Kgl. Blumenau, OPr. 25/10 56.) **B:** Geogr. in d. Volksch. 85, 2. A. 96; Schulgeogr. für h. Mädchensch. 2c. 91, 4. A. 99; Kulturgeogr. des deut. Reichs 91, 2. A. 99; Lehrb. der Schulgeogr. 93|98 II; Heimatskunde von Posen 88, 5. A. 98; Landeskunde d. Prov. Posen 89, 2. A. 99; Normalsystem d. höh. Mädchensch. 98.

Tropsch, Stephan, Dr. phil., GLehrer, Vindovce, Slavonien. **B:** Flemings Verhältn. z. röm. Dichtg 95. (*)

Trost, Karl, Politik, ♛, 🖃. Berlin SW, Kopischstr. 5. II. (Calw 18/3 39.) **B:** Sozialismus u. Sozialpolitik 87. ()

Trotha, Thilo v., ⚲ Berlin NW, Lessingstr. 2. (Rittergut Ribenz 11/8 51.) ()

Trübenbach, Kurt, Realsch.OLehrer. Plauen i. V. **B:** Amerigo Vespuccis Reise nach Brasilien i. d. J. 1501—2 98. (*)

Trübswasser, Josef, ✍, ⚲, Bürgersch.-Lehrer. Iglau (Mähren). (Brünn 3/4 67.) Der Herr Meister, Sch. 00. *

Trudjen, Max, s. Martin Willy Teller.

Trümpelmann, Aug., ⚲, ✝, Superintendent. Magdeburg, Johannisbergstr. 7a. (Ilsenburg 9/9 37.) **B:** Röm. Frage u. kirchl. nat. Standpunkt 67, 2. A. 68; Luther u. s. Zeit 69, 5. A. 89; Schlacht b. Möckern, Epos 70; Verhältn. d. ländl. Arbeiterbevölkerg Thür. 72; Perpetua u. Felicitas, Ep. 73, 2. A. 80; Aufheb. d. Coelibates 74; Die an m. Volksschauspiel „Luther u. s. Zeit" geübte Zensur 89; M. Rinckarts Lutherfestspiel v. 1617 90; Predigt am Muldenstein 91; Was hat der Landmann von der Sozialdemokratie zu erwarten 91, 3. A. 93; Kloster u. Schule, Festsp. 93. ()

Trüper, Johs, soz. u. Heilpädagogik, Dir. d. Erziehgshaus. Sophienhöhe b. Jena. (Rekum 2/2 55.) **B:** Schule u. soz. Fragen uns. Zeit 90 III; Familienrechte an d. öffentl. Erziehung 91, 2. A. 93; Psychopath. Minderwertigkeiten im Kindesalter 93, 2. A. 99. **H:** „Die Kinderfehler", Zeitschr. f. pädag. Patholog. u. Therapie 96|99.

Trützschler, Hubert v., Hauptm. a. D. Nordhausen, Ludwigstr. 9. (Erfurt 9/9 54.) **B:** Die Manöverbraut, L. (m. E. Frieder) 96; Die Stiefmutter, Schw. 99; Sie kennt ihren Vater, Schw. 99.

Trützschler v. Falkenstein, Hans (Ps. abgek. Hans v. Trützschler), Offiz. a. D., Red. Berlin N, Elsässerstr. 20. (ebda 19/4 58.) **B:** Geschichte d. deutschen Reiterei in Einzelbildern 89 f.; Monatsbilder aus d. Soldatenleben 91. ()

Truhelka, Ciro, Dr. phil., Custos am Landesmus. Sarajevo, Bosnien. **B:** Gesch. u. Denkwürdigkeiten v. Jaice in Bosnien 89; Die christl. Denkmäler Bosniens u. d. Herzegowina 95.

Trunk, Hans, 🏛, Bürgerschuldir. Graz, Marschallgasse 11. (Gleisdorf 4/5 47.) **B:** D. Realmethode 71; Anschaulichkeit des geogr. Unterrichts, 3. A. 91; D. Volksschullehrerstand i. Spiegel d. Mitwelt, 2. A. 92; Sprachverständnis 95; Satzbilder 95; Zur Reform des orthogr. Unterrichts 95; Zur Hebung d. deutschen Sprachunterr. 98; Eine Schulreise u. was sie ergeben hat 99.

Truxa, Frau Celestina, PA., Eigent. u. **H:** d. „Verkehrs-Zeitung", d. „Kal. für Eisenbahnbeamte", „Lokomotivführ.- und Kondukteur-Kal." Wien IV, Karlsgasse 4. (Verona 4/8 58.)

Truxa, Hans Maria, (k.), Biogr., ♛, Dr. phil., Kais. Rat, OControleur d. k. k. priv. Kais. Ferd. Nordbahn. Wien II/2, Waschhausgasse 1. (Brünn 15/5 51.) **B:** Philosoph. Gedankensplitter 85; Poesie u. Religion 86; Gesch. d. landesfürstl. Kirche zu St. Johann v. Nep. i. Wien 86; Herz Jesu Basilika unt. d. Kaisermühlen i. Wien 87; 40jähr. Wirksamkeit d. östr. Volksschrift-Vereins 88; Treues Mutterherz 89; Stück Neu-Wien 90; Erinnerungsdenkmäler der

Befreiung Wiens aus der Türkennot von 1683 91; Ein vaterländ. Schriftſt.-Veteran 92; Vier Dezennien Arzt, Menſchenfreund, Schriftſt. u. Patriot 93; Hedwig Wolf 94; Marie, Edle v. Pelzeln 95; Joſ. Maurer 96; D. Leo-Geſ. f. Pflege chriſtl. Wiſſenſch. 98; Oeſterr. Kaiſer-Jubiläum-Dichterbuch 99.

Tryſtedt, A. v., ſ. Anna Seyffert.

Tſchackert, Paul, ✝, ♛, D., Dr. phil., o. UP. Göttingen. (Freiſtadt, Schl. 10|1 48.) **V:** P. v. Ailli 77; Die Päpſte der Renaiſſance 79; Ueber ev. Kirchenbauſtil 81; Ev. Polemik gegen d. röm. Kirche 85, 2. A. 88; Johs Brießmanns Floßculi 87; Gg. v. Polentz 88; Unbek. handſchr. Predigten u. Scholien M. Luthers 89; Urkundenbuch z. Reformationsgeſch. d. Herzogtum Preußen 90 III; P. Speratus v. Rötlen 91; Die Unvereinbarkeit d. Jeſuitenordens mit dem deutſchen Reiche 91; Herz. Albrecht v. Preußen 94; Ungedr. Briefe z. allg. Reformationsgeſch. 94; Magiſter J. Sutel 97; Die Miſſion, Vereinsſache oder Aufgabe der Kirche? 97; Melanchthons Bildungsideale 97; Herzogin Eliſabeth v. Münden 99. **Neubearb.:** Kutz, Lehrb. d. Kirchengeſch. f. Studierende (m. Bonwetſch) 99.

Tſchapeck, Frl. Lydia (Pſ. Lydia Dromery), Kritik, engl. u. deut. Litt., litt. Eſſay. Wien III, Hauptſtr. 65. (ebda 11|12 64.) **V:** Der Flüchtling, pſycholog. Studie 95; Die Leute von Gottesland, R. 97.

Tſchermak, Guſt., ⊕, Dr. phil., o. UP., HofR. Wien XVIII, Anaſtaſius-Grüngaſſe 60. (Littau 19|4 36.) **V:** Porphyrgeſteine Oeſterr. aus d. mittl. geolog. Epoche 69; Mikroſk. Beſchaffenheit d. Meteoriten 83; Lehrbuch d. Mineralogie 84, 5. A. 97.

Tſchirch, Alexander, ✍, ⚗, Pharmakognoſie, Dr. phil., o. UP. Bern, Rabbenthalſtr. (Guben 17|10 56.) **V:** Unterſuch. üb. d. Chlorophyll 84; Grundlagen d. Pharmakognoſie (m. Flückiger) 85; Angewandte Pflanzenanat. 89; Wandtafeln für den Unterr. i. d. Pflanzenphyſiol. (m. B. Frank) 89; D. pharmazeut. Univ.-Inſtit. 90; Ind. Heil- u. Nutzpflanzen 91; D. Kupfer v. Standpunkt d. gerichtl. Chemie 2c. 93; Anatom. Atlas der Pharmakognoſie (mit Oeſterle) 93; D. Harze u. Harzbehälter 99.

Tſchirch, Emil, ✆, Recitator. Berlin W, Köthenerſtr. 15 I. (Gera, R. j. L. 6|6 55.) **V:** Berlin i. J. 2000, Schw. 93; Der Zug nach d. Weſten, Schw. 96.

Tſchirch, Otto, ♛, 🏛, Dr. phil., RealG. OLehrer u. Stadtarchivar. Brandenburg a. Havel, Magdeburger Str. 25 II. (Guben 4|6 58.) **V:** Beiträge z. Geſch Mailands 84, zur Geſch. d. Saldria 89; Saldria in drei Jahrh., Hiſtor. Feſtſp. 89; Tägl. Aufzeichnungen v. J. Garcäus 94. **H:** 26. bis 31. Jahresber. d. hiſt. Ver. zu Brandenburg 90|99.

Tſchirn, Guſtav, Religionswiſſ., Prediger, Red. des „Sonntagsblattes f. freie Gemeinden". Breslau, Grünſtr. 15 a. (Peterswaldau 9|765.) **V:** Der Menſch Jeſus u. das hiſtor. Chriſtentum 91, n. A. 98; Die Bibel nur Menſchenwerk 94, 5. A. 99; Denkſchrift zur 50jähr. Erinnerung an J. Ronges Brief wider Biſchof Arnold v. Trier 94; Iſt die Welt geſchaffen oder ewig? 96, 2. A. 99; Buddha u. Chriſtus 99.

Tſchugmell, Johann, Red. d. „Boten f. Tirol u. Vorarlb." Innsbruck, Wilten, Leopoldſtr. 31. (Schruns 19|12 50.)

Tſchulik, Franz, (k.), 🏛, Red. Klagenfurt. (Wegſtädtl a. d. E. 1|4 59.) **V:** Vom Hag 93; Aus ſtillen Stunden 97. ()

Tubeuf, Carl Frhr., ✍, Dr., UDoz., Reg.-R., Mitgl. d. Kaiſerl. Geſundheitsamtes, Vorſt. d. botan. Laboratoriums d. biolog. Abth. am Kaiſ. Geſ.-Amt. Berlin NW, Klopſtockſtr. 19|20.) Amorbach 20|1 62.) **V:** Beiträge z. Kenntnis d. Baumkrankh. 88; Samen, Früchte u. Keimlinge d. forſtl. Kulturpfl. 90; Pflanzenkrankh. durch kryptogame Paraſiten verurſacht 95; Die Nadelhölzer 97; Diseases of plants 97.

Tücking, Karl, (k.), ♛, 🏛, Dr. phil., G.-Dir. Neuß a. Rh. (Ahaus, W. 7|6 27.) **V:** Heimat am Harfenſtein, G. 52; Geſch. d. Deutſchen 56; Grundriß d. Univerſalgeſch. 60|62 III, 2. A. 66|71; Synchroniſt. u. genealog. Tabellen 63; Stift Münſter unt. Bernard v. Galen 65; Taciti Germania erkl. 69, 8. A. 94; Geſch. der Herrſchaft u. d. Stadt Ahaus, 3. T. 68|73; Grundriß d. brand.-preuß. Geſch. 68, 12. A. 97; Taciti Agricola erkl. 69, 3. A. 90; Livii ab urbe condita libri erkl. 70|79;, 4. A. 92; Bilder a. d. vaterländ. Geſch. 73, 7. A. 90; Cicer. Cato major, Laelius u. De officiis erkl. 78; Taciti Annales erkl. 81, 2. A. 94; D. Congregation z. Neuß 88; Geſch. d. Gymn. zu Neuß 89; Geſchichte der kirchlich. Einrichtungen in Neuß 90; Geſchichte d. Stadt Neuß 91. ()

Tümpel, Herm., Germaniſt, Dr. phil., OLehrer. Bielefeld, Miſſundeſtraße 10. (Ernſtrode 13|1 57.) **V:** Mundarten d. alten niederſächſ. Gebietes zw. 1300 u. 1500 79; Niederdeutſche Studien 98.

Tümpel, Karl, altklaſſ. Ψ, Dr. phil., OLehr. Neuſtettin, Cöslinerſtr. (Gotha 10|8 55.) **V:** Ares u. Aphrodite 80; D. Aithiopenländer d. Andromedamythos 87.

Tümpel, Rudolf, Dr. phil., RealGO-Lehrer. Gera, Reuß, Moltkeſtr. 20. (Ernſtroda 4|4 63.) **V:** Die Geradflügler Mitteleuropas 98. ()

Tümpel, Wilh., ✝, Hymnologie, Pfr. Unterrenthendorf b. Roda, S.-Altenburg. (Gotha 12|5 55.). **V:** Geſch. d. evang. Kirchengeſangs i. Herzogt. Gotha 89/95 II.

Tümpling, Frl. Kathinka v., 🏛. Dresden, Eliſenſtr. 59 I. (Leipzig 22|5 74.) ()

Tümpling, Wolf v., Genealogie, kais. Leg.-R., Rittm. a. D. Thalstein b. Jena. (Coblenz 25/3 45.) **V:** W. v. T. 85; Gesch. d. Geschlechtes v. T. 88/94 III. ()

Tünner, Anton, Red. d. „Illustr. Thierfreund". Köflach, Steierm. *

Türck, Herm., ⁂, Dr. phil. Jena, Kochstr. 3. (Georgenburg in Rußland 14/3 56.) **V:** Wesen d. Genies (Faust u. Hamlet) 88; Hamlet ein Genie 88; Psychol. Problem in der Hamlet-Tragödie 90; Fr. Nietzsche u. seine philos. Irrwege 91; Uebereinstimmung von K. Fischers u. H. Türcks Hamlet-Erklärung 94; Kuno Fischers krit. Methode 94; Meine Erfahrungen mit K. Fischer 95; Der geniale Mensch 96, 4. A. 99.

Tuerk, Emmy, s. E. Eschricht.

? **Türk,** Julius, Nov., ✪, ✉. Berlin. (Lautenburg, WPr. 26/5 65.) **V:** Schauspielerelend, R. 91; Hervorbringung und Verteilung d. Werte in d. soz. Gesellsch. 92; Mod. Märtyrer, Kom. 93; Ein Wrack, Sch. 93; Ursprung u. Lage der ländl. Arbeiter 94; Die blonde Gina, Vst. 95; Trilby, Sch. 96; Kraft, Sch. 97. ()

Türk, Moritz, Dr. phil., Realsch.-Lehr. Berlin NW, Spenerstr. 7 II. **V:** Friedrichs d. Gr. Dichtungen im Urteile des 18. Jahrh. 97/98 II. (*)

Türkheim, Hygiene, Dr. jur., prakt. Arzt. Hamburg, Georgsplatz 4. (ebda 3/3 53.) **V:** Ueber Nervosität; Staat u. Mitleid; Ueber u. gegen Mäßigkeitsvereine. (*)

Tuhr, Andr. v., ⚖, Dr. jur., o. UP. Straßburg i. E. (St. Petersburg 14/2 64.) **V:** Der Notstand im Civilrecht 88; Zur Schätzung d. Schadens in der Lex Aquilia 92; Actio de in rem verso 95.

Tuhten, Frau Anna, Nov., Humor, **Ue:** FE, Sprachlehrerin. Cannstatt b. Stuttgart, Olgastr. 69. **Ue:** Picciola (v. Saintine) 82; Robinson Crusoe (de Foë) 86, Scott, Braut v. Lammermoor 92; Scribe, Gönnerschaften 93; Sarcey, d. Belagerung von Paris 94; Bulwer, Nacht u. Morgen 95; Ohnet, Sergius Panin 95.

Tumarkin, Fräul. Anna, ⁂, Dr. phil., UDoz. Bern, Schänzlistr. 47. (Kischineff, Rußl. 16/2 75.) **V:** Herder u. Kant 96.

Tumbült, Georg, Fürstenberg. Archivar. Donaueschingen, Baden. (Münster i. W. 29/8 56.) **V:** Die Westfäl. Siegel des MAlters: Siegel der Dynasten 83, d. Bischöfe 85, d. Städte, Burgmannschaften u. Ministerialitäten 87; Die Wiedertäufer 99.*

Tumlirz, Karl, Germanist, Ψ, ✠, Dr. phil., Landesschul-Insp. der Bukowina. Czernowitz. (Moldau, Böhmen 24/3 54.) **V:** Ged. 72; Tropen u. Figuren 81, 3. A. 92; Dtsche Grammatik 84, 3. A. 90; Die trag. Affekte nach Aristoteles 85; Commentar zu Schillers Ueber naive u. sent. Dichtung 86, zur Braut v. Messina 93. ()

Tupetz, Theodor, ♛, Dr. phil., Landesschulinsp. Prag, Kleinseite. (Fugau 8/11 52.) **V:** Gesch. Oesterr. im Reformationszeitalter 79; Streit um die geistl. Güter u. d. Restitutionsedikt 1629 83; Lehrb. d. allg. Gesch. 88, 91, 95; Gesch. der öst.-ung. Monarchie 88, 91, 95; Gesetzl. Vorschriften über die Schulpraxis 89, 91; Gesch. d. dtsch. Litt. 92, 94; Allg. Erziehungslehre 94, 97, 98; Bilder aus d. Gesch. f. Knabenbürgerschulen 91; Gesch. d. Erziehung u. des Unterrichts 97; Bilder a. d. Gesch. f. Mädchenbürgerschulen 93; Schulausg. pädagog. Klassiker 96; Allg. Unterrichtslehre 99; Bilder aus d. Gesch. f. Volksch. 99.

Turenne, S., s. Ernst Neu.

Turner-Lembcke, Willy, ✪, Humor. Berlin-Schöneberg, Gustav Freytagstr. 6 I. (Stettin 2/6 63.) **V:** Ob ich ihn liebe? Mutzi; Sein Wort; Der liebe Onkel; Uebern Stand hinaus; D. Hauses Frieden; Hysterische Frauen.

Twardowski, Kasimir, ⁂, Dr. phil., o. UP. Lemberg. (Wien 20/10 66.) **V:** Idee u. Perception 92; Zur Lehre vom Inhalt u. Gegenstand d. Vorstellungen 74; D. Verhältnisse d. Psychol. z. Physiol. u. Philos. (poln.) 97; Anschauung u. Begriff (poln.) 98.

Twiehausen, Odo, s. Theod. Kraus-[bauer.

Tyrol, Fritz, ✠, ✉, Dr. phil., Red. im Litt. Bureau d. Kgl. Staatsministeriums. Charlottenburg, Savignyplatz 5. (Gumbinnen 1/8 65.) **V:** Ged. 91; Lessings sprachl. Revision s. Jugenddramen 93.

Tyrol, Marie, Epik, ✪, Roman. Charlottenburg, Savignyplatz 5. (Angerburg, Ostpreuß. 22/6 62.) **V:** Abt 85; Julian d. Abtrünnige, R. 89; Ged. 92; Dummchen, R. 96.

Tyrolt, Rudolf, ✪, Dr. phil., Schausp. Gutenstein, NOe. (Rollmann 23/11 48.) **V:** Oeffentl. Angelegenh., L.; Meister Potier, L.; A. d. Theatergesch. d. Wiener Stadttheaters; Dramaturg. Auff. ()

U.

Ueberhorst, Karl, ⁂, Dr. phil., o. UP. Innsbruck. (Tecklenburg 13/8 47.) **V:** Inhalt v. Geisteswiss. und Philos. 73; Entstehg. d. Gesichtswahrnehmung 76: Kants Lehre v. d. Verhältniss. d. Kategorien z. d. Erfahrung 78; Ueber d. Trugschlüsse der griech. Philosophen 93; Das Komische I: Das Wirklich-Komische 96, II: Das Fälschlich-Komische, Witz, Spott, Scherz u. s. w. 00.

Ueberhorst, Wilhelm, Hauptm. a. D., Privatier. Wiesbaden, Müllerstr. 7. (Tecklenburg, W. 8/10 54.) **V:** In Lust und Leid, G. 86; Im Spiel der Wogen, R. (Ps. W. Birkhof) 88; Mörchingen 95, 2. A. 98; Amethysta (Antialkoholschrift) 98; Reise- u. Tagesplanmacher m. Tageseinteilg für

SBayern,Oest.(Alpen),Schweiz,OItal. 00.

Ueberschaer, Max (Pš. M. v. Schenkendorf, E. Treske), ♁, 📖, Volksschriften, Ψ, Kantor u. Lehrer. Kl. Möringen, Post Gr. Möringen, Altmark. (Oppeln 13/12 54.) **V**: Glaubensleben d. evang. Kirche von den ältesten Zeiten bis jetzt; D. 2. Sept. 1870; Kaisergeburtstagsfest; Preuß. Schulrecht 83/91 VII; Sonntagsruhe 84; Hohenzollernhaus 85 u. 93, 2. A. 94; Ev. Kommunionbuch 85; Altar u. Thron in Gefahr 86; 25 Jahre gottgesegneter Regierung im lieben Vaterlande 86; V. Fels z. Meer 88; Verkehr des Lehrers mit den vorgesetzten Behörden, 5. A., Nachtr. 96; Z. Gedächtnis der in Gott ruhenden Kaiser; Ev. Schulgesangbuch; Vaterländische Ehrentage; D. vereinigte Deutschld; D. Menschenfreund, L.; Verwechselungen, L.; D. prakt. Volksschullehrer; Amtskal. f. d. Schulaufsichtsbeamten; Kal. f. Lehrer u. Lehrerbildungsanst.; Pfarramtskal., 86/93 VIII; Haus- u. Familienchronik (m. G. von Treskow); Das Gedächtnis des Gerechten bleibt im Segen, Festschr. 94; Weltkal.; V. d. Wiege bis z. Grab, Denksteine d. Lebenslaufbahn. **H**: Im Salon, Jahrb. u. Monatsschrift; Allg. Schriftst.-Almanach; Kleiner Bühnen-Almanach; Rote Kreuz-Kal. u. Allg. Bühnen-Almanach; D. grüne Kreuz, Monatsschr. u. Jahrb. 00; Nationale Rundschau auf d. Gesamtgeb. d. Unterrichtswesens aller Länder 00.

Uedinck, Frl. Anna (Pš. W. Ende), (k.), Gemeinnütziges. Münster i. W., Südstr. 76. (Breden 12/5 43.)

Uellenberg, Emil, Ψ, ♁, Apotheker, cand. philos. München. (Elberfeld 28/3 74.) **V**: Dornen u. Rosen, D. 96; Mitten im Leben, G. 97; Prinzessin Erica, D. 99; Die heiligsten Güter, L. 99. ()

Ufer, Christian, Psychologie, 📖, Rektor, **H**: „Die Kinderfehler" (m. Koch u. Trüper). Altenburg. (1856.) **V**: Vorschule d. Pädag. Herbarts 83, 8. u. 9. A. 98; Nervosität u. Mädchenerziehg 90; Geistesstörungen in d. Schule 91; Beitr. z. päd. Pathopsychol. 92/95 III; Beiträge zur Kinderforschg (m. Koch u. Trüper). **H**: Sigismund, Kind u. Welt, n. A. 96. ()

Uhde, Wilhelm. Rom, Piazza di Spagna 29. **V**: Am Grabe d. Mediceer 99.(*)

Uhl, Friedr., CP., Roman, Essay, W. HofR., Chefred. d. „Wiener Ztg". Wien I, Bäckerstr. 28. (Teschen 14/5 25.) **V**: Märchen aus dem Weichselthal 47; A. d. Banat 48; An d. Theiß 51; D. Theaterprinzessin, R. 63; Haus Fragstein, R., 2. A. 78; Botschafterin, R. 90; Farbenrausch, R. 87. ()

Uhl, Gustav, Red. am „Daheim". Berlin-Friedenau, Cranachstr. 58. (Halberstadt 26/2 64.) **V**: Arbeiten des Verlegers 93; Emin Pascha und die deutschen Besitzungen in OAfrika 95; Erläuterungen zu Schillers W. Tell 96; Schülerkal. 98. **H**: Unterrichtsbriefe für Buchhändler 95 f. ()

Uhl, Wilhelm, german. Ψ, Dr. phil., UDoz. Königsberg, Pr., Schönstr. 6. (Braunschweig 23/11 64.) **V**: Unechtes bei Neifen 88; Uns. Kalender 93; Die deutsche Priamel 97; D. Portrait d. Arminius 98; D. Kaiser im Liede 99; D. deut. Lied 00. **H**: Murner, Gäuchmatt 96.

Uhland, Wilhelm Heinrich, PA., ⚙, Industrie, **Ue**: EF., Zivil-Ing., **H**: und Eigenth. der Zeitschr. „Prakt. Maschinen-Konstrukteur", „Uhlands Techn. Rundsch.", „Uhlands Verkehrs-Zeitung". Leipzig-Gohlis, Lindenstr. 13. (Nordheim 11/1 40.) **V**: Handb. f. d. prakt. Maschinen-Construkteur 83/86 IV; Skizzenbuch f. d. praktischen Maschinen-Construkteur" 67/98 XVI; Corliß- u. Ventildampfmasch. 79; Dampfmaschinen m. Schiebersteuerg 81; Woolfschen u. Compounddampfmasch. 82; Hebeapparate 82; Brotbäckerei 85. ()

Uhlen, Erwin Hans, s. Moriz Findling.

Uhlenhorst, Ulrich v. der, s. G. M. Dreves.

Uhlhorn, Gerh., ✝, D., KonsistR., Abt z. Lokkum. Hannover. **V**: Die christl. Liebesthätigkeit 84/89 III; Gnade u. Wahrh., Pred.; Der Kampf d. Christentums mit d. Heidentum, 5. A.; Verm. Vorträge über kirchl. Leben d. Gegenw.; Leben Jesu 92. ()

Uhlig, Gust., klass. Ψ, 📖, Dr. phil., GDir., HonP., GHofR., Red. „D. humanist. Gymn." Heidelberg, Sophienstr. 3. (Gleiwitz 9/7 38.) **V**: Emendationes Apollonianae 62; Appendix artis Dionysii 81; Dionysii Thracis ars grammatica etc. 83; Einheitsschule m. lateinlos. Unterbau 92; Red. d. Jahreshefte des Vereins schweiz. Gymnasiallehrer 68/71. ()

Uhlirz, Karl, ♕, Dr. phil., UDoz. Ob.-Archivar d. Stadt. Wien VII, Lerchenfelderstr. 25. (ebda 13/6 54.) **V**: Katalog d. Wiener histor. Ausstellg 83; Erzb. Magdeburg 87; Zur Biogr. Liebenbergs 89; Beiträge zur Kulturgesch. u. gesch. Topogr. 91; Zur Gesch. d. Wiener Buchhandels 92; Wappenbuch der Stadt Wien 93; Bruderschaft d. Luft- u. Ziergärtner in Wien 93; Handschr. d. ältesten Rechnungen d. Stadt Wien 94; Urkunden u. Regesten z. Gesch. d. Kunst- u. d. Kunstgewerbes aus d. Archive d. St. W. 94/96 III; Continuatio Vindobonensis 95; Herkunft d. Kaiserin Theophanu 95; Interventionen in d. Urkunden König Otto III. 95; Wiener Bürger-Wehr und Waffen 95; Archiv d. Stadt Zwettl 95; Besprechung d. Quellen z. Gesch. d. St. W. 96, Nachtr. 96; Z. Gesch. des Wiener Bücherwes. 96; Treubriefe d. Wiener Bürger 96; Zur Kunde österr. Geschichtsquellen 98; Verzeichnis d. Orig.-Urkunden d. W. Stadtarchivs I 98.

Uhlmann-Bixterheide, Wilh., ♂, Nov., ⊙, Kritik. Iserlohn. (Berlin-Schmargendorf 14/3 72.) **V:** Westf. Dichtung der Gegenwart 94; Hohensyburg 95; Unser Weg, Ged. (m. Roth) 95; Chronik van Iserlaun 96.

Uhlmann-Eltz, Emil, Kritik, Dr. phil., Dresden, Blasewitzerstr. 25. (ebda 5/7 43.)

Uhlworm, Oskar, Bakteriol., Parasitenkde, ♂, Dr. phil., Vorst. der Stadtbibl. Cassel, Humboldtstr. 22. (Arnstadt i. Th. 4/8 49.) **H:** Botan. Centralbl. 80/95; Bibliotheca Botanica 84/88; Centralblatt f. Bakteriologie und Parasitenkunde 87/95; Beihefte z. Botan. Centralblatt 91/95. ()

Uhse, Frau Maria, Nov., ⁄, Kritik. Leipzig, Weststr 75. (Stettin 29/1 50.)

Ulbrich, Joseph, ♂, Dr. jur., o. UP., k. k. HofR. Prag, Stadtpark 9. **V:** Ueb. öffentl. Rechts- und Verwaltungsgerichtsbarkeit 75; Die rechtl. Natur der öst.-ung. Monarchie 79; Grundzüge d. österr. Verwaltungsrechts 84; Handb. d. österr. Polit. Verwaltung 87; Lehrb. d. öst. Staatsrechts 88; Thierquälerei u. Thierschutz 92; D. Verwaltungsrecht im mod. Rechts- u. Kulturstaate 97. (*)

Ulbrich, Martin, Volkserz., geistl. ♆, ✝, OPfr. Rothenburg, Ob.-Lausitz. (Breslau 10/11 63.) **V:** Was ist schöner als Gott dienen? Erz. 92; Die Großmacht im Reiche des Geistes 94; Trost im Leid 95; Die Bewohnbarkeit and. Himmelskörp. 96; Dem Herrn zur Ehre, G. 97.

Ulbrich, Oskar, ♆, Dr. phil., Prof., Dir. d. Friedr. Werderschen ORealsch. Berlin C, Niederwallstr. 12. (Liegnitz 26/10 41.) **V:** Franz. Elementarbuch, Schulgrammatik u. Uebungsbuch für höhere Lehranstalten.

Ulbricht, Edm., ♛, Dr. phil., Prof., GO-Lehr. Dresden-N., Glacisstr. 6. (Rochlitz 19/3 49.) **V:** Grundzüge d. Gesch. d. MA. 87, 2. A. 91; Erzählungen aus der Gesch. und Sage d. MA. 88, 3. A. 98; Grundzüge der Alten Gesch. 89, 2. A. 96.

Ule, Wilhelm (Willi), ♍, Prof., Dr. phil., UDoz., **H:** von „Die Natur". Giebichenstein b. Halle a. S., Friedenstr. 5. (Halle a. S. 9/5 61.) **V:** Gesch. d. Kais. Leop. Car. Deutschen Akademie d. Naturforscher 89; Die Erde u. Erscheinungen ihrer Oberfläche. Nach E. Reclus 74/76, 2. A. 92; D. Mansfelder Seen 93; Zur Hydrographie der Saale 96; Lehrb. der Erdkunde f. höh. Schulen 96/97; Beitrag zur physik. Erforschung der baltischen Seen 98. **H:** Hellwald, d. Erde u. ihre Völker, 4. A. 97.

Ullmann, Dominik, ♂, Dr. jur., o. UP. u. Hon-Doz. d. ThSch. **MitH:** „Jurist. Vierteljahrsschr." u. „Grundriß d. Oesterr. Rechts". Prag II, Poritscher Str. 15. (25/7 35.) **V:** D. österr. Civilprozeßrecht 85, 3. A. 92. ()

Ullmann, Karl, CP., Red. d. „N. W. Tagbl." Wien IX, Mariannengasse 32. (Iglau 24/8 60.) ()

Ullrich, Herm., Litt. ♛, Sagenkunde, ♆, **Ue:** E, Dr. phil., OLehrer (höh. Handelslehranstalt). Chemnitz, Weststraße 48. (Waltershausen 23/4 54.) **V:** D. franz. unregelmäß. Verben 88; Robinson u. Robinsonaden I 98; Deut. Musteraufsätze 99; D. Insel Felsenburg I 00. **H:** C. L. Wucke, Sagen der mittl. Werra, d. Rhön u. fränk. Saale, 2. A. 91.

Ullrich, Valent., ♍, Stadtsch. R. Würzburg, Randersackererstr. 24. (Schöllkrippen 27/9 52.) **V:** Horizont. Gestalt u. Beschaffenheit Europas u. NAmerikas 88; Festschr. zur Hundertjahrfeier d. Geburtstages Kaiser Wilhelms I. 97.

Ullsperger, Franz, Germanist, GDir. Brüx, Böhm. (Komotau 9/4 57.) **V:** Syntaktische Verwendg der Verbindung wan daz im MHochd. 80; Modusgebrauch in mhd. Relativsätzen 84/86 III; D. schwarze Ritter in Schillers „Jgfr. v. Orleans" 90; Schulausg. Jungfrau v. Orlean 93; Wallenstein 96.

Ullstein, Franz, VP., Dr. jur., **H:** d. „Berl. Ill. Ztg." Berlin SW, Kochstr. 23. (ebda 16/1 68.)

Ullstein, Hans, VP., RA., Chefred. d. „Berliner Zeitung". Berlin SW, Kochstraße 23. (18/1 59.) ()

Ulmann, Frau Regine (Pseud. Gertrud Bürger, Agnes Thal), ⁄, Frauenfrage, Erziehung, Handarbeit, Direkt. d. Fachschulen des „Mädchen-Unterstützungs-Vereines", Red. v. „Blatt d. Hausfrau". Wien II/2, Kaiser Josephstr. 32. (ebda 1/9 47.) **V:** D. Wäscheschrank 98; Die Schule d. Schnittzeichnens, Kindergard. u. Leibwäsche (mit A. Meertz) 97. **H:** Soll und Haben der Hausfrau 99.

Ulmann, Sigmund (Pf. Heinr. Walther), populäre Litt. Wien II/2, Kaiser Josephsstr. 32. (Pirnitz 15/5 35.) **V:** Ill. Wiener Tarokbuch 87, 2. A. 99; Das edle Whist, 8. A. 88; Illustr. Wiener Piquetbuch 89; Buch der Familienspiele 92.

Ulrich, Franz, Eisenbahnwes., Präs. d. KEis.-Dir. Cassel, Victoriastr. 2. (Hersfeld 3/3 44.) **V:** Tariferhöhung od. Reichseisenbahnen? 76; Eisenbahntarifwes. 86; Traité général des tarifs de chemin de fer 90; Personentarifreform und Zonentarif 92; Ausbildg d. höh. Verwaltungsbeamten in Preußen 93; Staffeltarife u. Wasserstr. 94; Staatseisenbahnen, Staatswasserstraßen und die deutsche Wirthschaftspolitik 98 (auch franz.)

Ulrich, Jakob, roman. ♆, Dr. phil., ao. UP. Zürich V, Zeltweg 66. (23/9 56.) ()

Ulrici, Clara, s. Ulrike Henschke.

Ulrik, Frau Friederike (Pf. U. Fricke), **Ue:** F., Roman. Wien IX, Hörlgasse 5.

(Prag 16/11 64.) **Ue**: E. Daudet, Mlle. de Circé 98. ()

Ulsamer, Joh. Alfred (Pf. Hans von Küssenberg), (k.), Nat.♛, 🖋, Hauptlehr. Küßnach, Baden. (Igersheim, W. 4/9 51.) **V**: Alterprobte Heilkräuter 90, 6. A. 99; Unsere einheimischen Beeren 90, 3. A. 99; Unf. deut. Obst- u. Waldbäume 93; Küchengewürzkräuter unf. deutschen Hausgärten 93; Die wichtigst. Bienenpflanz. 93; Unf. eßbaren Pilze (Schwämme) 96.

Umfrid, Otto (Pf. Karl Eris; Arthur Lasky) Friedensbewegung u. sozial. Frage, Stadtpfarr. Stuttgart, Martinsstr. 6. (Nürtingen 2/5 57.) **V**: Arbeiter-Evangelium 93; Friede auf Erden, 1. u. 2. A. 97; Der Krieg auf der Anklagebank 98; Der Friedensbote, Volkskal. 99 u. 00.

Umlauft, Friedr., ⊜, Dr. phil., Prf., H: d. „Dtschn Rundschau f. Geograph. 2c." Wien VI, Wallgasse 26. (ebda 6/6 44.) **V**: Oesterr.-Ung. Monarchie, 3. A. 97; Wanderungen d. d. österr.-ungar. Monarchie 79; Erzherzogt. Oesterr. u. d. Enns, 2. A. 94; Geogr. Namenbuch v. Oesterr.-Ung. 84; D. Alpen 87; Afrika in kartograph. Darstellung v. Herodot bis heute 87; D. Luftmeer 90; D. Fürstentum Liechtenstein 91; Die räuml. Entwickelung d. Stadt Wien v. d. Römerzeit bis zur Gegenwart 93; Namenbuch d. Stadt Wien 95; Ill. Führer durch Oesterr.-Ung. 98; Die Pflege d. Erdkunde i. Oesterr. 1848—98, 98.

Umpfenbach, Karl, ⊞, Dr. phil. u. oec. pol., o. UP. Königsberg i. Pr. (Gießen 5/6 32.) **V**: Ueber d. Wesen d. Geldes 56; Lehrb. d. Finanzwissensch. 59/60 II, 2. A. 87; Volkswirtschaftslehre 67; Des Volkes Erbe 74; Kapital in f. Kulturbedeutung 79; Altersversorg. u. Staatssozialismus 83.

Unbescheid, Wilh. Hermann, ♆, ⊙, Dr. phil., Prof. Dresden, Lüttichaustr. 11. (ebda 31/5 47.) **V**: Dornröschen 66; Beitrag z. Behandl. d. dram. Lektüre. Mit einer Tafel zu Schillers Dramen 86, 2. A. 91; Husarenritt, Dichtg 86; Großmütterchens Traum 88; Aus großer Zeit, Dichtung 90; Der Kürassier von Mars la Tour, Dichtg 90; Der Landwehrmann von Angecourt 91; Bonapartes Tod, Dichtg 88; Das Vaterunser, Dichtg 91; Mein Heim in Liedern, Ged. 91; Die Kaiserproklamation. Mit e. Vorsp.: Am Kyffhäuser u. Staufen, Mel. D. 97; Auszug aus d. Chronik d. Familie Unbescheid 1658—1897, 97/00 II; Aus den Akten einer deutschen Familie, 1. Heft 00.

Ungemach, Wilh. (Pf. Wilh. v. Soest), ♆, 🖋, Kaufmann. Elberfeld, Deweerthstr. 49 I. (Soest, Westf. 9/5 49.) ()

?**Unger**, Franz, ⊙. Wien V, Anzengrubergasse 21. (Graz 27/10 71.) **V**: Fragezeichen, Schw. 95; Sollizitator, Kom. Sz. 95; Schatz im Kasten, Schw. 96; Um 8 Uhr Morgens, Kom. Sz. 96; Verbrechen im Keller, Schw. 97; Knieweit u. Plützerl, Schw. 97; Im Banne d. Hypnose, Schw. 97; Weiße Indianer, Schw. 97; Sein Vis-à-vis, Schw. 97; Banditenstreiche, Schw. 97; Von der blauen Donau u. der grünen Mur, G. 99. ()

Unger, Georg Friedr., klass. Ψ, ♛, Dr. phil., o. UP., GR. Würzburg, Sanderring 3. (Bayreuth 14/6 26.) **V**: Cicero de officiis 52; Hellas in Thessalien 63; Chronologie d. Manetho 67; Röm. Quellen d. Livius 78; Röm. Stadtära 79; D. sog. Cornel. Nepos 81; Kyaxares u. Astyages 82; Periplus d. Avienus 82; Troische Aera d. Suidas 85; Zeitrechnung d. Griechen u. Römer 86, 2. A. 92; Gang d. altröm. Kalend. 88; Abfassungszeit der ägypt. Festkal. 90.

Unger, Jos., ⚒, Dr. jur. u. phil., emer. o. UP., GRat, Exc. Wien I, Kantgasse 3. (ebda 2/7 28.) **V**: Ehe in ihrer welthistor. Entwickelg 50; Wissensch. Behandlung d. österr. allg. Privatrechts 53; Entwurf e. BGB. f. d. Kgr. Sachsen 53; Rechtl. Natur der Inhaberpapiere 57; Verlassenschaftsabhdlg in Oesterr. 62; Reform d. Wiener Univ. 65; System d. österr. allg. Privatrechts, 4. A. 76. ()

Ungerer, Adolf, Ψ, Pfr. Eckirch bei Markirch, OElf. **V**: Stimme aus d. Elsaß, G. 91, n. A. 92; Abälard und Heloise 93; Alma, das Zigeunermädchen 93. ()

Unglaub, Carl, Musik. Leipzig, Zeitzerstr. 40 II. (Gera 30/4 62.)

Unkel, Karl, ♛, Pfr. Cornelimünster b. Aachen, Rheinprov. (Cöln 26/8 44.) **V**: Berthold von Regensburg 82.

Unold, Johannes, prakt. ⁂ u. 📱, Dr. phil., Lehrer a. d. städt. Handelsschule. München, Prinz Ludwigshöhe. (Memmingen 60.) **V**: Mod. Lebensanschauung (nation. und ideale Sittenlehre) 96; Ein neuer Reichstag! 97; Das Deutschtum in Chile 99; Aufg. u. Ziele d. Menschenlebens 99.

Unruh, Hans v., s. Maxim. Böttcher.

Unterrichter, Otto, Alpines, 🖋, Dr. phil. Innsbruck, Herzog Friedrichstraße 39. ()

Uphues, Goswin K., 📱, ⁂, Dr. phil., ao. UP. Giebichenstein b. Halle a. S., Wittekindstr. 11. (Brochterbeck 13/3 41.) **V**: Reform d. menschl. Erkennens 74; Kritik d. Erkennens 76; Die Definition d. Satzes nach d. Platonischen Dialogen Kratylus, Theätet, Sophistes 80; Wesen d. Denkens nach Platon 81; Grundlehren d. Logik nach Rich. Shutes Discourse of truth 83; Wahrnehmung u. Empfindung 88; Ueb. d. Erinnerg 89; Psychologie d. Erkennens 93; Sokrates u. Pestalozzi 96; Schule u. Leben 97; Pestalozzis Psychol. u. Ethik 98. ()

Uppenkamp, Aug., klass. Ψ, Dr. phil., GRegR. Münster i. W. (Nienborg i. W. 23/7 24.) **V**: De origine conscribendae

hist. litt. apud Graecos 47; De temporum usu quaest. grammat. 61; D. Buch Ciceros über d. Pflichten, zum Ueberſ. ins Latein. bearb. 68; Das 1. u. 5. Buch der tusculan. Unterſuchgn dto. 69; Geſch. der Stadt Konitz 73; Die beiden erſten Bücher Ciceros v. Redner, z. Ueberſ. ins Latein. bearb. 80; Aufgab. zum Ueberſ. a. d. Deutſchen ins Latein. 80/82; Zwei Wortfamilien 88; D. Begriff d. Scheidung nach ſ. Entwickl. in ſemit. u. indogerman. Sprachen 91; Beiträge zur ſemitiſch-indogerman. Sprachvergleichg 95.

Urban, Hans, VB., H:d. „Allgem. Oeſter. Chemiker- u. Techniker-Z." u. d. „Organs d. Ver. d. Bohrtechniker". Wien XVIII/2, Scheidlſtr. 26. (Maros-Vaſarhely 8/2 63.)

Urban, Hermann, plattd. ψ, Kaufmann. Roſtock, Langeſtr. 79. (ebda 11/2 77.) **V:** Allerhand Spaß 98. *

Urban, Ign., ✍, Dr. phil., Prf., Unterdir. d. Kgl. Botan. Gartens u. Muſeums, Red. v. „Martii Flora Brasiliensis". Berlin-Friedenau, Sponholzſtraße 37. (Warburg, W. 7/1 48.) **V:** Prodromus einer Monograph. d. Gattg. Medicago 73; Geſch. d. Kgl. Bot. Gart. 81; Fam. d. Turneraceen 83; Addit. ad Flor. Ind. occ. 92—97; Symb. ad Flor. Ind. occ. 98—99.

Urban, Joſ., Milit.-Hygiene, Dr. med., z. Zt. kommand. als OStabsarzt z. Garniſonſpital N. 25, Sarajevo, Bosnien. (Sandau b. Eger 22/5 44.) **V:** Grundlehre d. Chemie u. ihre kriegswiſſ. Anwendung 84; Sanitätsdienſt im Frieden u. i. Felde 84; Kurze Anthropologie, Geſundheitslehre und die erſte Hilfeleiſtung bei Unglücksfällen 91.

Urban, Michel (Pſ. Michel Bieder, M. Geiger), Kultur♛, Nov., ✍, Politik, Volkslitt., ψ, Dr. med., Stadtarzt, Red. der „Erzgeb.-Zeitg". Plan b. Eger, Marktplatz 74. (Sandau b. Eger 30/4 47.) **V:** Aus dem Sagenbuch d. ehemal. Herrſchaft Königswart 79; Geſch. d. Stadt u. Herrſchaft Königswart 80; Aus dem Sagenbuch von Plan 82; Heimatskde des Ger.-Bez. Plan 84; Truppenbeweg. durch Plan u. Umgeg. 1741/43 84; Bergbau zu und um Michelsberg 84; Dialekt-Dichtgen 87/88; Im Tepl. Mittelgebirge 88; Feſtl. Jahr i. Sandauer u. Planer Bezirk 88; Lenune u. Seffopin 88; Kindeslied im dtſchn Volksliede Nordweſtböhmens 89; Frohe Klänge a. d. Rockenſtube 89; Aus d. Tagebuch eines Freundes 89; Aus d. Truhe der Urahnen 88; Korngeſtalt aus dem Egerlande 89; Anfinglied u. Liebeslied im dtſchen Volksliede Nordweſtböhmens 90; Von der Wiege bis zum Grabe 91; Feſtbräuche i. Gaue d. Nariſker Böheims 91; Dichtungen i. oſtfränk. (egerländer) Dialekte 91; Beiträge z. Deutſche Volkslieder aus Böhmen 91; Auf deutſcher Vorwacht 91; Auf deutſcher Wacht 92; Im Kampf um d. deut. Heimat 92; Zur Geſch. von Alt-Marienbad 93, des Erzgebirges 93; Für Volkstum u. Freiheit 93; Im Aſpenſee; Der Planer Chroniſt Schmidt 93; Deut. Bauernehre im Egerlande 94; Geſch. v. Petſchau 94, v. Neumarkt u. d. Tepler Stiftsbeſitzes überhaupt 93; As da Haimat, Volksliederſammlung a. dem Egerlande 94; Z. Geſch. d. Wallfahrtsortes Maria Kulm 94; Es war einmal 94; Uffo Horn in der Teplitzer Verſammlung d. J. 1848 94; Die Annakirche bei Plan 95; Eger 1848 95; Z. Geſch. d. Stadt Mies 95, des Kloſters Chotieſchau 95; Viviana, der Schutzgeiſt W.-Böhmens 96; Z. Litt. Geſch. W Böhmens 96; D. deut. Volksleben in Plan-Königswarter Bez. 97; In der Rockenſtube des Geigerhofes 97; Zur rechts-hiſt. Stellg Egers z. Königr. Böhmen 97; Das Paſſionsſpiel in d. Stadt Plan 97; Alla da-Hand-G'ſchichtn as 'n Eghaland u tſchaimſt-ümm-an-dümm 98; Aeltere egerländer Volkslieder 98; A. einer egerländer Rockenſtubn 98; Ein Achtundverziger 98; Mit germaniſcher Kraft 98; Das Volksleben im Planer Bezirk 98; Aus einer egerländer Hudſaſtubn 98; Zur Heimatskunde d. Tepler Gerichtsbezirkes 99; Z. Geſch. d. Lateinſchule in Joachimsthal 99; D. Erzſucher d. Miriquidi-Gebirg. 99.

Urbani, Aug., ſ. Marg. Mirbach.

Urbanitzky, Alfr. Ritter v., ∩, Elektrotechn., Dr. phil., OIngen. im öſterr. Handelsminiſt. Wien IV, Kolſchitzkygaſſe 10. (Voitsberg 2/8 52.) **V:** Elektr. Beleuchtung u. ihre Anwendung in d. Praxis 82, 2. A. 89; Elektr. Licht 83, 3. A. 90; Elektr. Beleuchtungsanlagen 83, 3. A. 98; Les lampes électriques et leurs accessoirs 85; Elektrizität im Dienſte der Menſchheit 85/86, 2. A. 95; Electricity in the Service of Man 86, 3. A. 94; Blitz u. Blitzſchutzvorrichtgen 86; Elektrizität u. Magnetismus im Altertum 87; Elektrizität des Himmels und der Erde 87; Phyſik 92; D. Elektrizität, 5. A. 96.

Urbas, Wilh. (Pſ. zuweil. Helmar Wilbus), (k.), ψ, Eſſay, Staatsrealſch. P. Graz, Naglergaſſe 17 a. (Laibach 14/7 31.)

Urlichs, Heinrich Ludwig, klaſſ. Altert.-Wiſſ., Dr. phil., GLehrer. München, Galleriestr. 18. (Würzburg 14/2 64.) **V:** Erläuternden Text zu Denkmälern griech. u. röm. Skulptur v. Brunn u. Bruckmann (m. A. Furtwängler) 96/98; Hand-Ausg. 98; Beiträge zu d. Ausgabe d. kunſthiſt. Bücher d. ä. Plinius v. E. Sellers 96 u. a.

Urſinus, ſ. Ernſt Barre.

Urwalek, Joh., (k.), Pianiſt, ♛, Dr. phil., OGP. Baden b. Wien, Frauengaſſe 10. (Gars 25/12 36.) **V:** Philipp II. u. Alexand. d. Gr. 75; Delphi u. ſein Verhältnis zur griech. Philoſ. 78; St. Coloman 80; Iſis-Kultus in Oeſterr. 81; Mithraskult i. Occi-

dent u. in Oesterr. 85; Belenuskult mit beſ. Rückſicht auf Oesterr. 82; Erinnerung an Gars im Kampthal 78, 2. A. 90. ()

Uschner, Karl R. Waldemar (Pſ. Chruſen), VB., ⚲, ✠, Dr. jur., AGer.R. a.D. Oppeln. (Wittenberg[30]/534.) **V**: Geburtstag, Sch. 67; Schauſpiele 69; Löſung durch e. Wunder, Dr. 73; Demaskierte Masken, L. 74; Der letzte Minneſänger, Ep. 74 II; Liebesproben d. Cervantes, Dr. 78; Waldverborgenheit, L. 79; Intriguierten, Lſp. 80; Eingeſchneit, L. 80; S. Trinitatis, L. 81; Vorſtadt-Idyll, N. 82; Schweizer Album-Blätter, N. 82; Luſtig aber artig, L. 83; Leute von heute, N. 86; Fee von Heidelberg, Jub.-Feſtſp. 86; Jukka oder das Grabmal der Liebe, Dr. 87; Die iſt verdächtig, L. 88; Zwei Kaiſer-Gräber 88; Schſple 89/94 III; Proletarierkind, Sch. 91; Skizzenbuch in Verſen 94; N. Skizzenb. i. V. 95; Deut. Gedenkblätter 96; Genugthuung, L. 96; Karl XII., Dr. 96; Prolog z. Centenarfeier 97; D.n. Herrenhaus, L. 97; Verſchlagene Deutſche, Singſp. 98; Bühnenſpiele 98; Dreikaiſer-Ecke, L. 99.

Usener, Hermann, klaſſ. Ψ, Dr. phil., o. UP. Bonn. (Weilburg[23]/1034.) **V**: Quaest. Anaximeneae 56; Analecta Theophrastea 58; Alexandri Aphrodisiensis problematorum lib. III et IV 59; Scholia in Lucani bellum civile 69; Anecdoton Holderi 77; Legenden d. Pelagia 79; De Stephano Alexandrino 80; Philolog. u. Geſch.-Wiſſenſch. 82; Acta s. Marinae et s. Christophori 86; Altgriech. Versbau 86; Epicurea 87; Religionsgeſch. Unterſuchgn 88 II; Dionysius Hal. de imitat. etc. 89; D. h. Theodoſius 90; Dionysii Hal. quae fertur ars. rhet. 95; Götternamen 95; Stoff d. griech. Epos 97; Sintfluthſagen 99; Dionysii Hal. opuscula ed. U. et Rademacher I 99. **H**: Kayſer, Homers Abhdlgn 81; J. Bernays, Geſ. Werke 85 II.

Usselmann, Carl Friedr. Georg (Pſ. Edwin Carl), ✉. München, Pfarrſtr. 5. (Bayreuth [26]/5 60.) ()

V.

Vaders, Joſ., 🖹, Dr. phil., OLehrer. Münſter, W., Erphoſtr. 38. (Bockum [27]/6 60.) **V**. Grundr. d. Geſch. 91/92 III, 4. A. 98 IV; Bilder a. d. vaterländ. Geſch. 94. **H**: Annegarns Weltgeſch. 9. A. (mit Dr. F. Faßbaender) 98 III; Dr. Longinus, Führ. durch das Münſterland I., 2. A. 98.

Vagt, Frl. Lina, Nov., ✎. Wismar. Gr. Hoheſtr. 5. (ebda [1]/3 32.) **V**: Reflexe der Zeit, N. 69; Fern u. nah, G. 71; Das Geheimnis u. a. Nov. 95. ()

Vahlen, J., klaſſ. Ψ, Dr. phil., o. UP., GRegR. Berlin W, Genthinerſtr. ([27]/930.) **H**: Lachmanns Briefe an Moritz Haupt 92. ()

Vaihinger, Hans, Kantforſcher, ⁂, Dr. phil., o. UP. **H**: D. Zeitſchr. „Kantſtudien". Halle a. S., Reichardtſtr. 15. (Nehren [25]/9 52.) **V**: Goethe als Ideal univerſ. Bildung 75; Hartmann, Dühring u. Lange 76; Kommentar z. Kants Kritik d. reinen Vernunft I 81/82, II 92; Naturforſchung u. Schule 89.

Valenta, Eduard, Photochemie, k. k. Prf. an d. k. k. Graph. Lehr- u. Verſuchsanſtalt. Wien VII, Kaiſerſtr. 12. (ebda [5]/8 57.) **V**: Klebe- u. Verdickungsmittel 83; Beiträge zur Spektralanalyſe v. Eder und Valenta 93/99; Die Photographie in natürl. Farben 94; Die Behandlung der für d. Auscopierprozeß beſt. Emulſionspapiere 96; Photographie mittelſt d. Röntgenſchen Strahlen 96; Photograph. Chemie u. Chemikalienkunde 98; Anorgan. Chemie 98 u. Organ. Chemie 99.

Valentin, Georg, ⅄, Dr. phil., OBibliothekar d. Kgl. Bibl. Berlin W, Burggrafenſtr. 6 II. (ebda [9]/12 48.) **V**: Auflöſgen der in Meier-Hirſch Slg von Beiſpielen u. ſ. w. enthaltenen Gleichungen u. Aufgab., 11. A. 82.

Valentin, Veit, ⚖, 🖹, Dr. phil., Real-GProf. Frankfurt a. M., Börſenſtr. 11 III. (ebda [16]/2 42.) **V**: Orpheus u. Herakl. in d. Unterwelt 65; Bildung d. koptiſchen Nomens 66; Rhythmus als Grundl. einer wiſſenſch. Poetik 70; Hohe Frau von Milo 72; Kompoſition d. Horaziſch. Epiſtel a. d. Piſonen 76; Städelſche Galerie zu Frankfurt a. M. mit 32 Radierungen von J. Eiſenhardt 77; Neues über d. Venus v. Milo 83; Cornelius, Overbeck, Veit, Schnorr, Führich 86; Rede auf L. Börne 86; E. J. von Steinle 87; Freundesgruß: Horatii carmen II 7, neu erklärt 87; Ueb. Kunſt, Künſtler u. Kunſtwerke 89; Freie deutſche Hochſtift 89; D. Naturalismus u. ſ. Stellg in d. Kunſtentwicklung 91; A. Rethel 92; Goethes Fauſtdichtung 93; Der Blumen Rache, Blumenſp. 96; Joſeph, d. Sohn Jakobs, Schulſp. 97; Feſtreden b. d. Akadem. Feier in Frankfurt a. M. zu Goethes 150. Geburtstag (m. E. Schmidt) 99. **H**: Dtſche Schulausgaben (mit H. Schiller); Goethe, Iphigenie 94; Leſſing, Laokoon 94; Sophokles, Antigone, neu überſ. 95; Schiller, Jungfr. v. Orl. 95, Braut v. Meſſina 96; Goethe, Hermann u. Dorothea 96; Erläuterung zu G. Fauſt 97; Leſſings Minna v. Barnhelm 97; Shakeſpeares Macbeth 99.

Valentin, Viktor, ſ. Bianca Bobertag.

Vallazza, Theodor, PA., Red. des „Mähr. ſchleſ. Correſp." Brünn. ()

Vallazza-Wallner, Carl, DDeScHG., ♆, Lehrer. Brünn, Tivoligaſſe 52. ()

Valmy, Alfr. de, ſ. Jul. Stinde.

Vámbéry, Herm., Kunſt♆, Reiſen, Prf. Budapeſt. (Szerdahely [19]/332.) **V**: Geſch. Bocharas 62; Tſchagataiſche Sprachſtudien

67; Wanderungen i. Pers. 67; Skizzen aus Mittelasien 68; Rußlands Machtstellung i. Asien 71; Zentralasien und d. engl.-russ. Grenzfrage 73; Reise i. Mittelasien, 2. A. 73; Islam i. 19. Jahrh. 75; Sittenbilder aus d. Morgenland 76; Primitive Kultur d. turkotartarisch. Volkes 79; Ursprung d. Magyaren 82; Türkenvolk 85. ()

Vancsa, Max, DDeSchG., ♛, Musikkritik, Dr. phil., Kustos des niederösterr. Landesarchivs u. d. Biblioth., H: Bibliograph. Beitr. z. Landesk. v. NOesterr., s. 98. Wien IV|1, Heugasse 18. ($^{1}/_{10}$ 66.) V: D. erste Auftreten d. deut. Sprache in den Urkunden, getr. Preisschr. 96.

Vanderstetten, Emil, ⊙, Reg. u. Schauspiel. Regensburg. (Schloß Stettenfels $^{3}/_{1}$ 68.) V: Klosterglocken. ()

Vanselow, Karl, ♆, Nov., ⊙, /, ⚖, Hygiene, H: u. Red. d. Monatsschr. „Das Schulhaus". Berlin SW 47, Großbeerenstr. 30. (Schönlanke $^{20}/_{3}$ 76.) V: Märchen der Liebe (Märchen, Nov. u. Dichtungen) 98, 3. A. 99; Von Weib u. Welt, Ged. 99.

Varges, Willi, ♛, spez. Verfassungs♛, Dr. phil., RealGOLehrer. Ruhrort, Milchstr. 28. (Magdeburg $^{25}/_{10}$ 61.) V: Gerichtsverfassg d. Stadt Braunschw. 90. ()

Varnhagen, Frau Helene, Gattin des Folg. (Pf. Helene Küchendahl). Erlangen, Löwenichstr. 26. Ue: R. Schmidt, Nikodemus, bibl. Charakterbild 90.

Varnhagen, Herm., engl. u. roman. Ψ, vergl. Litt. ♛, Dr. phil., o. UP., H: „Erlanger Beiträge z. engl. Philolog. u. vergl. Litt.-Gesch." Erlangen, Löwenichstr. 26. (Arolsen $^{10}/_{8}$ 50.) V: An Inquiry into the Origin of the Particle „but" 76; Verz. der auf d. neueren Sprach. bezügl. Progr. u. Dissertationen 77, 2. A. 93; Ital. Prosaversion der sieben Weisen 81; Ind. Märchen auf s. Wanderung durch d. asiat. und europ. Litteraturen 82; Longfellows Tales of a Wayside Inn und ihre Quellen 84; Eginhard u. Emma 87; Longfellows Tales of a Wayside Inn m. dtschen Anmerkgen 88; Aelteste altfranzös. Bearbeitg d. Streites zwisch. Leib u. Seele 89; Zur Gesch. d. Legende d. Katharina von Alexandrien 91; Zu Dicks Ausgabe der Gesta Romanorum (3 Schriften) 91|92; Lat. Bearbeitung der Legende d. Katharina v. Alexandrien nbst d. Texte d. Mombritius 92; Hist. de l'Abbé teint en vert 92; Ueb. e. Slg alter ital. Drucke der Erlang. Univ.Bibl. 92; Ueb. d. Fiori e vita di filosofi ed altri savii ed imperadori nebst dem ital. Texte 93; Ueb. die Miniaturen in vier franz. Handschr. d. 15. u. 16. Jahrh. 94; La Storia della Biancha e la Bruna 94; Ital. Kleinigkeiten 95; Lautrecho, e. ital. Dichtg d. Francesco Mantovano 96; Schlacht a. d. Lisaine 96; Werder gegen Bourbaki, der Kampf d. 14. deut. Korps geg. d. frz. Ostarmee i. Jan. 1871 97; Zur Gesch. d. frz. Feldzugs geg. Mailand i. J. 1522 98; De fabula scenica immolationem Isaac tractante quae sermone medio-anglico conscripta in codice Bromensi asservata est 99. Ue: Rud. Schmidt, Der verwandelte König, Sch. 89; Ders., Erlöst, Sch. 91.

Varrentrapp, Conr., ♛, Dr. phil., o. U.-P. Straßburg, E., Vogesenst. 10. (Braunschweig $^{17}/_{8}$ 44.) V: Erzb. Christian I. von Mainz 67; Gesch. d. kurf. Univ. Bonn 68; Herm. v. Wied 78; Johs Schulze 89. ()

Vasconcellos, Frau Carolina Michaëlis de, geb. Michaëlis, Dr. phil. h. c., span. u. port. Litt., Ue: SpPort. Porto, Rua de Cedofeita 159. (Berlin $^{15}/_{3}$ 51.) V: Cid 68; Romancero del Cid 71; Tres Flores del Teatro Antigo español 76; Studien z. roman. Wortforschung 76; Portug. Weihnachtsauto 81; Versuch über den Ritterroman Palmeirim de Inglaterra 83; Poesias de Sâ de Miranda 85; Stud. zur hispan. Wortdeutg 85; Romanzenstud. 91; D. portug. Infinitiv 91; Gesch. d. port. Litt. 93; Fragmentos etymol. 94; Zum Liederbuch des Königs Denis 95; Randglossen z. altportug. Liederbuch 96; Vidae Obras de Luis de Camões 97; La Tragedia de la Reina Isabel 98; (in Gemeinschaft mit ihrem Gatten Joaquim de Vasconcellos): Francesco de Hollanda, Vier Gespräche von der Malerei 99.

Vatter, Joh., Vorst. d. Taubstummenanstalt. Frankfurt a. M., Eckenheimer-Landstr. 29. (Trailfingen $^{19}/_{2}$ 42.) V: Verbund. Sach- u. Sprachunterr. I 75, 7. A. 95, II 75, 5. A. 93; Fibel 77, 3. A. 86; Kl. Naturlehre 79; Dtsche Sprache u. ihre method.-prakt. Behandlung 81; Sprachstoffe 83; Method.-prakt. Bemerkungen z. ersten Sprachunterr. 83; Wie lehrt man Taubstumme gut sprechen 84; Sprechtafeln 85; Wandfibel mit Bildern 87; Taubstummenpflege 91; Ausbildg d. Taubst. in d. Lautsprache 92 II; Evang. Relig.-Buch 93. ()

Vatter, Jul., ♆, Insp. u. Stationsvorst. Reichenberg, Böhm. (ebda $^{8}/_{4}$ 46.) V: Leipaer Erinnerungen 93; Undern Jaschken, Ged. in Reichenberger Mundart 96.

Veckenstedt, Edmund, ⊙, /, Kunst- u. Litt. ♛, Ψ, ♃, Sagenkunde, Kritik, Dr. phil. Marburg a. d. Lahn, Ockershäuser Allee 13. (Vehlitz $^{7}/_{1}$ 40.) V: Regia potestas quae fuerit secundum Homerum; Apollo v. Belvedere 70; Naturnachahmung in der Kunst 75; Gesch. d. Gil-Blas-Frage 79; Wend. Sagen 80, d. Zamaiten 83|84 II; 25 Jahre z. See 84; Sztukoris, d. Till Eulenspiegel d. Zamaiten 84; Pumphut, e. Kulturdämon d. Deutschen 2c. 85; S. Perowoskaja, Sch. 85; Wendenkönig u. der myth. König d. Letten 85; Deutschlands Zukunft

in Afrika 85; Llorona 87; Farbenbezeichnungen d. Chanson de Roland u. d. Nibelungen Not 87; Rybecal, eine slav. Fischgottheit 88; Gesch. d. griech. Farbenlehre 88; Wieland d. Schmied u. d. Feuersagen der Arier 89; La Musique et la Danse dans les Traditions des Lithuaniens, Grecs et Allemands 86; Le tambour du roi des Wendes 89; Sagen a. d. Prov. Sachsen; Aberglaube aus der Prov. Sachsen; Die Kosmogonien d. Arier 90; De Slapende Jongeling 90; Die mythischen Könige der Arier 90, 91; Vorabend u. Fest St. Joh. d. Täufers 91|92; Die Kyffhäusersage u. Frau Holle 91; Das wilde, heilige u. Gebrauchsfeuer 93; Z. Wolkenkunde in Mythologie, Meteorologie u. Volksanschauung 94; Das Paradies u. die Bäume des Paradieses 96; Der Met nach Wesen und gesch. Bedeutung 97.

Veil, Heinrich, Dr. phil., GDir. Straßburg i. E., Studentenplatz 8. (Schorndorf $^{21}/_{2}$ 50.) **V**: Zum Gedächtnis J. Sturms 88; Justinus Rechtfertigung d. Christent. 94.

Veit, Gust. v., Gynäkologie, Dr. med., o. UP., GOMed. R. Bonn. (Leobschütz $^{3}/_{6}$ 24.) **V**: Krankheiten d. weibl. Geschlechtsorg. 55, 2. A. 67. ()

Veit, Joh., Geburtshilfe u. Gynäkologie, Dr. med., o. UP. Leiden, Holl., Rapenburg 65. (Berlin $^{17}/_{7}$ 52.) **V**: Eileiterschwangerschaft 84; Anatomie des Beckens 87; Handb. d. Gynäkologie 96/97 III. **H**: Gynäkologische Diagnostik 90 f.; (mit Olshausen): Schröder, Geburtshilfe 88|93, 98. **MitH**: Handb. der Geburtshilfe 88|89 II.

Velatus, s. Kurt Laßwitz.

Veldenz, A., s. Auguste Weismüller.

Velke, Wilhelm, ♛, Dr. phil., Prf., OBibliothekar. Mainz, Schloßplatz 17. (Belpke $^{21}/_{1}$ 54.) **V**: De metris polyschematistis 77; Kunsthistor. Analekten 82; Schriften über Mainz 83|99; Landgrafen u. Großherzöge v. Hessen-Darmstadt 93.

Velten, Erna s. L. Peterson.

Velten a. d. Hinterwald, s. G. Bossert.

Vely, Frau E. (geb. Couvely), Roman, Nov. Berlin W, Maaßenstr. 14. (Braunfels $^{8}/_{8}$ 48.) **V**: Assunta 75; Leier u. Palette 75; Erbin d. Herz. 77; Kämpfe u. Ziele 78; Gratiana; Kinder d. Frau v. Bland; Immaculata, R.; Verschneit, verweht; Auf Irrwegen; Südlicher Himmel, R.; Drei Generationen, R.; Wahlverlobten; Herodias, R.; Herzog Karl von Württ. u. Franziska von Hohenheim; Dorfluft, Erz. 85; Sport; Adams Söhne — Evas Töchter, Sk.; Malaria, R.; Spottdrossel, R.; Wer sühnts, R. 92; Jose Dario, Sch.; D. Gnadenlöhner, Vst.; Sie büßt, R.; Kl. Füße, R.; Armenhäusler, Skiz.; D. Wieschen, R.; Das Fräulein, R.; Medusa, R.; Alles wohl an Bord, R. 96; Mente, R. 96; Weggenossen, R.; Wolkenteilg, R.; Gelb-Stern, R.; Vornehm, R.; Familie Hilbers, R.; Frauenloos, R.

Venetianer, Theod., s. Amalie Bruder.

Verakoff, Ernst, s. Max Osterberg-Verakoff.

Verden, C. v., s. Carl Ferd. v. Vincenti.

Verdy du Vernois, Jul. v., ⚔, Gen. d. Infant., Kgl. Preuß. KriegsMin. a. D. Berlin W, Regentenstr. 16. (Freistadt, Schles. $^{19}/_{7}$ 32.) **V**: Studien zur Truppenführung 73|75 II; Kriegsgesch. Stud. nach d. applikator. Methode 76; Beiträge zum Kriegsspiel, 2. A. 81, zu den Kavallerie-Uebungsreisen 76; Ueb. prakt. Felddienstaufgaben, 5. A. 89; Studien üb. d. Felddienst 87, 95; Studien über den Krieg 90|91; Alarich, König der Westgoten, Tr. 94; Im groß. Hauptquartier 1870|71 95; Stud. üb. Truppenführung I: d. Inf. Div. i. Verbande d. Armeecorps 98|99. ()

Veremundus, s. Karl Muth.

Vergani, Ernst, ✓, **H**: des „Deutschen Volksblatt". Wien VIII, Josefsgasse 4|6. (Soletz $^{15}/_{3}$ 48.) **V**: Wahlreform 88; Verganis Reden 89; Verganis Schriften 90; Nach Konstantinopel u. Athen 91; Nach Serajevo und Mostar 92. ()

Verger, Julius, s. Isidor Obstgarten.

Veritas, s. Ed. Jos. Richter.

Verkovics-Villámosy, Anton (Pf. A. v. Villámosy), ☉, Nov., ✓, Red. d. „Müllerstube". Wien II, Taborstr. 8. (W. Neustadt $^{22}/_{3}$ 66.) **V**: Wien nach 1000 Jahr., Spektakelst. 92; Dupirt, Schw. 92; Amouretten, N. 93; Verführt, Verlassen, Verloren, N. 94; Morsche Ehe, N. 95, 3. A. 97; Mordende Frauen, N. 97; Frauenbrevier, Aphorismen 99. ()

Vermeulen, Gerh., (k.), Kirchen♛, D. GLehr. Regensburg. (Delft, Holl. $^{18}/_{10}$ 49.) **V**: De Romani Pontificis in ferenda infra haeresim censura infallibilitate judicii 74; Die Verlegg des Konzils von Trient 90; Das XIX. allgem. Konzil in Bologna 92; Preces quotidianae 93; Weg z. Erkenntnis d. Wahren 96; Geist u. Beruf d. kath. Priestertums 96. ()

Vérone, Marie Camille, s. T. Voelkel.

Versen, Max, Chefred. d. „Fränk. Kurier". Nürnberg, Bucherstr. 44I. (Paderborn $^{28}/_{13}$ 57.) [Zeitg". Dortmund. ()

Versen, Rudolf, Red. d. „Dortmunder

Verus, A., s. Ad. Marcuse.

Verworn, Max, ⚷, Naturwiss. (speziell Physiologie), Dr. med. u. phil., ao. UP. Jena, am Prinzessinnengarten 3 a. (Berlin $^{4}/_{11}$ 63.) **V**: Psychophysiolog. Protisten-Studien 89; Bewegung d. lebendig. Substanz 92; Allg. Physiologie 95, 2. A. 97; Beiträge z. Physiol. d. Central-Nervensystems 98. [berg-Packisch.

Vesten, Hermann, s. Herm. v. Festen-

Vetter, Ferd. (Pf. Fr. Volker), ♂, germ. Ψ, Litt.♛, Dr. phil., o. UP. Bern, Aargauerstalden 13. (Osterfingen 3/2 47.) **V**: Z. Muspilli u. z. germ. Allitterationspoesie 72; Sang u. Drang, G. 76; N. Mitteil. aus Konrads v. Ammenhausen Schachzabelbuch 77; Sage v. Herkommen d. Schwyzer 2c. 77; Mystikerpaar d. 14. Jahrh. 83; B. Fontana 83; St. Georgenkloster in Stein am Rhein 84; Stadt Stein am Rhein im Reformationskampfe 84; Kunrats v. Ammenhausen Schachzabelbuch 86 ff.; Gotthelfs Uli d. Knecht 87; Lehrhafte Litt. d. 14. u. 15. Jahrh. 89 II in Kürschners Deut. Nat.-Litt.; D. h. Georg Reinbots v. Durne 96; Ferd. Schmid (Dranmor) 97; Jer. Gotthelf im Urtext 2c. 98 ff. ()

Vetter, Theod., engl. deut., slav. Litt., Dr. phil., ao. UP. u. Prof. am eidgenöss. Polytechnikum. Zürich, Plattenstr. 42. (Dägerlen 28/6 53.) **V**: Zur Gesch. der nominalen Deklinat. i. Russ. 83; D. Spectator als Quelle d. „Diskurse d. Mahlern" 87; Chronik d. Gesellschaft d. Mahler 1721/22 87; J. R. Schmid Frh. v. Schwarzenhorn 90; Zürich als Vermittlerin engl. Litt. im XVIII. Jahrh. 91; Engl. Flüchtlinge in Zürich während d. 1. Hälfte d. 16. Jahrh. 93; Die göttl. Rowe 94; Wallenstein in d. dramat. Dichtung d. Jahrzehnts s. Todes 94; Aus den Jugendjahren d. höh. Töchterschule Zürich 95; J. H. Waser (1713 bis 1777), ein Vermittler engl. Litt. 98. **H**: Diskurse d. Mahlern 1721/23. Mit Anmerkungen 91; Breitinger, Grundzüge d. engl. Litt.- u. Sprachgesch., 3. A. 95; B. Vetter, die mod. Weltanschauung u. d. Mensch 94, 2. A. 96; J. Bächtold, Kl. Schriften 99.

Vetter a. d. Hinterwald, s. G. Bossert.

Viator, s. Rich. Busch.

Victor, Hugo, s. Edwin Schloemp.

Victor, Natalis, s. Wilh. Gwinner.

Victor, Paul, Nov., ♆, Kritik, cand. phil. Berlin W, Bülowstr. 85. (Saargemünd 29/5 74.) **V**: Kindergesch. 96. ()

Vidmar, Const. Joh., (k.), OSB., ✝, bes. Kirchen♛, D., k. k. Prof. Krems a. D., Gartenaugasse 4. (Log in OKrain 13/4 51.) **V**: Fastenpred. üb. die sieben Worte Christi am Kreuze 75; Maibetrachtungen über die 7 Worte d. seligst. Jungfr. Maria 77; Adrian Gretsch's Predigtn, n. Ausg. 80/81; Studie z. anthropol. Psychologie 81; Groß. Katechism. 83; Introductio in Corpus jur. utr. 85; Vortrag contra Wereschtschagin 85; J. E. Veith 85; Kirchengesch. Robitsch, neu bearb. 89/90; Compend. repetit. theol. dogmaticae 92 u. 97; Compend. Repet. Juris ecclesiastici 94 u. 98; Methodik d. kath. Religionsunterrichtes an allg. Volks- u. Bürgerschul. 95; Te Deum laudamus, Predigt 95; Gesch. u. Festschr. d. Pensionsinstit. „Confraternität" 95; Weltsprache-Idee u. Volapük 98; Lehrbuch d. Kirchengeschichte 99.

Viebig, Clara, s. Clara Cohn.

Viereck, Erna, s. Erna Schmidt-Viereck.

Viereck, Louis, PA, Journalist, Hygiene, Red. d. „Hygien. Korresp." u. d. „Menschenfreund", Gen.-Sekret. d. „Nationalvereins z. Hebung der Volksgesundheit", Kammerger.-Referend a. D. New York City, P.O. Box 1207. (Berlin 21/3 51.) ()

Viereck, Ludwig, Ψ, ♛, Dr. phil., Prf. Braunschweig, Hohethorprom. 1 a. (Wangelin 15/9 53.) **V**: Gesch. d. Bistums Ratzeburg 1236/57, 80; Beck, Leitfaden beim erst. Unterr. i. d. Gesch., 29. A. 95; Aßmann, Gesch. d. MAlters z. Förderung d. Quellenstudien f. Studenten u. Lehrer III, 1. 2. A. 90; Die höh. Bürgerschule, ihr Wesen und ihre gegenw. Lage 90; D. preuß. Provinz Hannover und d. Herzogtum Braunschweig 91, 9. A. 99; Beck, Lehrb. d. allg. Gesch. f. höh. Unterrichtsanstalten, 14. A. 97; Bürgerkunde, Darlegung der wichtigsten staatl. Einrichtung. d. Dtschen Reiches, Preußens, Bayerns u. Hamburg, 2. A. 94; Wilh. Krumme 94.

Vierhaus, F., ⚒, GOJustR. u. vortr. Rat im prß. Justizminist. **H**: (m. Schultzenstein) d. „Zeitschr. f. dtschen Civilprozeß u. d. Verf. in Angel. d. freiw. Gerichtsbarkeit". Berlin W, Fasanenstr. 96 III. (Cöln 10/2 50.) **V**: Formularbuch z. d. deutsch. Prozeßordnungen. **MitH**: des Kochschen Kommentars zum Preuß. Landrecht.

Vierkandt, Alfred, Soziologie, Dr. phil., ThSchDoz. Braunschweig, Altewiekring 57. (Hamburg 4/6 67.) **V**: Naturvölker u. Kulturvölker 96.

Vierordt, Heinr., ♂, Dr. phil. Karlsruhe, Stefanienstr. 2. (ebda 1/10 55.) **V**: Ged. 80; Lieder u. Balladen 81, 2. A. 85; Kranzweihe, Festsp., 2. A. 82; N. Balladen 84, 2. A. 00; Akanthusblätt., Dichtgn a. Ital. u. Griechenl. 88; Vaterlandsgesänge 90.

Vierordt, Herm., innere ⚸, Dr. med., ao. UP. Tübingen. (ebda 13/10 53.) **V**: Gehen d. Menschen in gesunden u. kranken Zuständen 81; Einfache chronische Exsudativ-Peritonitis 84; Kurzer Abriß d. Perkussion u. Auskultation 84, 6. A. 99; Messung d. Intensität d. Herztöne 85; Abhandlung über d. multilokulären Echinococcus 86; Anatom., physiolog. u. physikal. Daten u. Tabellen z. Gebrauch für Mediziner 88, 2. A. 93; Altes u. Neues in d. Therapie 90; Medizinisches aus d. Gesch. 93, 2. A. 96; Die angeborenen Herzkrankheiten 98. **H**: K. v. Vierordt, Schall- u. Tonstärke und Schall-Leitungsvermögen d. Körper 85.

Vierordt, Osw., innere ⚸, Dr. med., o. UP., Dir. d. Poliklinik u. Kinderklinik. Heidelberg, Kaiserstr. 29. (Karlsruhe in Baden 5/4 56.) **V**: Diagnostik innerer Krankheiten 88, 5. A. 97; Rhachitis u. Osteo-

malacie 96; Therapie d. Infekt.-Krankheiten 95, 2. A. 97. ()

Vietinghoff, Lilly Baronin v., s. Lilly.

Vietor, Wilh. (Pf. Quousque Tandem), Phonetik, Sprachunterr., o. UP. Marburg a. L., vor d. Barfüßerthor 15. (Cleeberg $^{25}/_{12}$ 50.) **V:** Rheinfränk. Umgangssprache in u. um Nassau 75; Handschriften d. Geste des Loherains 76; Engl. Schulgramm. I 79, 3. A. (m. F. Dörr) 98; Sprachunterricht muß umkehren! 82, 2. A. 86; Phonetik d. Deutsch., Engl. und Französ. 84, 4. A. 98; Ausspr. d. Schriftdeutschen 85, 4. A. 98; German Pronunciation 85; 2. A. 91; Ausspr. d. Engl. vor 1750 86; Engl. Lesebuch (m. F. Dörr), Unterstufe 87, 5. A. 97; Einführung in das Studium d. engl. Philologie 88, 2. A. 97; De Uitspraak van het Hoogduitsch (m. G. G. Valette) 89; Engl. Uebungsbuch (m. F. Dörr) Unterstufe 91; Wie ist die Aussprache d. Dtschen zu lehren? 93, 2. A. 95; Northumbrische Runensteine 95; Kleine Phonetik 97; Lesebuch in Lautschrift I 99; Elements of Phonetics (übs. von W. Rippmann) 98. **H:** Zeitschrift f. Orthographie 80/85; Phonet. Studien 88/93; D. Neuer. Sprachen (m. F. Dörr u. A. Rambeau) als Forts. d. Phonet. Stud. 94 ff.; Shakespeare Reprints I 86/91, II 92; Hellwag, De format. loquelae 86; LeBone Florence of Rome (mit A. Knobbe) 93, 99 II; Skizzen lebend. Sprachen I (Lloyd, Nord-Englisch) 99.

Viktor, Hugo, s. Hugo Grothe.

Villamòsy, A. v., s. Anton Verkovicz-V.

Villaret, Albert, ✠, Gen St Arzt d. 21. Div. Frankfurt a. M. (Emmerich $^{28}/_{2}$ 47.) **V:** Leitfaden f. Krankenträger 73, 7. A. 99; Hygien. Ausstellung 1883 85; Die bisherige Wirkung der Antiseptik in der Armee 85; Prakt. Gewerbehyg. 86; Handwörterb. d. ges. Medizin 87/91; 2. A. 98/00; Gesundheitsschädigende Einflüsse b. Gewerbebetriebe 94; Statist. Beitrag f. d. hygien. Notwendigkeit e. durchgreif. Fleischschau 99.

Villers, Alexander, ✠, spez. Homoeopathie, Dr. med., Arzt, Verl. u. Red. d. „Archiv für Homoeopathie". Dresden, Lüttichaustr. 7 I. (St. Petersburg $^{25}/_{11}$ 57.) **V:** Homoeopathie u. d. Volkswohl 86; Homoeop. Behandlung d. Diphtherie 87, 5. A. 94; Intern. homoeop. Jahrb. 91/94 II. ()

Villinger, Frl. Hermine (Pf. H. Willfried, Roman, Nov. Karlsruhe, Jahnstr. 1. (ebda $^{6}/_{2}$ 49.) **V:** Doris, R. 80; Livergna 82; Verloren u. gewonnen, L. 83; Aus d. Kleinleben 85, 2. A. 89; Zenz 85; Sommerfrischen; Aus m. Heimat 87; Auch ein Roman u. a. Gesch. 90; Schwarzwaldgeschicht. 92; Schulmädelgesch. 92; Unter Bauern 94; Kl. Lebensbilder 95; Aus m. Heimat 96; Aus uns. Zeit 96; Aus d. Badener Land 87; Das dritte Pferd 98; Die Thalkönigin 99; 's Tantele u. Anderes 99.

Vilmar, E., s. Marga Lepehne.

Vincent, Ferd., ⁄, ⚔, Jagd u. Sport, **Ue:** EFI, Red. v. „Sport im Bild". Berlin-Schöneberg, Sponholzstr. 46 p. (Frankfurt a. M. $^{6}/_{5}$ 50.) **V:** M. Kriegsgefangene 95. ()

Vincent, Frau Laura (Pf. Leo Sonntag), staatl. gepr. Lehrerin, **Ue:** EF., ⁄, Nov., Roman, ✠. Berlin-Schöneberg, Sponholzstr. 46 p. (Frankfurt a. M. $^{9}/_{2}$ 54.) **V:** Um Rang und Reichtum, R. ()

Vincenti, Karl Ferd. v., (Pf. C. v. Verden), VB., CP., Orient., Roman, Nov., ⁄, Red. d. „N. Fr. Pr." Wien III/2, Reißnerstr. 36. (Baden-Baden $^{24}/_{12}$ 35.) **V:** Romane e. Gefolterten 70; Tempelstürmer Hocharabiens, R. 73; Unter Schleier und Maske, R. 74; Wien. Kunstrenaissance 76; In Glut u. Eis, R. 77; Auferstanden, R. 77; Wundergesch. d. Liebe, R. 80; Starke Seelen, R. 93; Aus gold. Wandertagen 95; **Ue:** Leroy-Beaulieu, Israel unter den Nationen 92. ()

Vindobonensis, s. R. Th. M. Wehofer.

Viola, Max, ⁄, Eigent. d. „Montagblattes". Budapest, Andrassystr. 25. (Steinamanger $^{29}/_{8}$ 56.) **V:** Lied e. Haidesohnes 76; Einfache Gesch. 86; Schloßgeschichten 88 II: Nadel d. Kleopatra 89; Zweierlei Liebe 93; Blasiert 95; Moderne Nippes 96; Der Birkenheimer 96; O, Peccini! 98.

Violet, Franz, BP., Dr. phil. Berlin W, Pallasstr. 22. ($^{13}/_{4}$ 59.) ()

Virchow, Carl, ✠, Naturwiss., ⁄, Dr. phil., Chemiker a. d. K. chem.-techn. Versuchs Anst. Berlin W, Steglitzerstr. 20. (Würzburg $^{1}/_{8}$ 51.) **V:** Analyt. Methoden z. Nahrungsmittel-Unters. 91. ()

Virchow, Rud., Naturw., Dr. med., o. UP., G Med R. Berlin W, Schellingstr. 10 II. (Schievelbein $^{13}/_{10}$ 21.) **V:** Mitteil. üb. d. in O Schles. herrschende Typhus-Epidemie 48; Cellularpathol. 58, 4. A. 71; Gedächtnisrede a. J. Müller 58 u. Schönlein 65; Gesammelte Abhandl. z. wissensch. Mediz., 2. A. 62; Goethe als Naturforscher 61; Erziehung d. Weibes 65; Die nat. Entwickelung u. Bedeutung d. Naturwiss. 65; Lehre v. d. Trichinen, 2. A. 66; Ueb. d. Hungertyphus 68; Reden üb. Leben u. Krankſein 77; Aufgabe d. Naturwiss. i. d. neuen nat. Leben Deutschlds 71; Freih. d. Wiss. im mod. Staat 77; Ges. Abhandl. aus d. Gebiete der öffentl. Medizin 79 II; Beiträge zur Landeskunde von Troas 80; Alttrojan. Gräber u. Schädel 82; Sektionstechnik, 2. A. 83; Mediz. Erinnerungen von e. Reise nach Aegypten 88; Ueb. Nahrungs- u. Genußmittel 89; D. Bevölk. d. Philippinen 97, 99; Ueb. d. ethnolog. Stellg d. prähistor. u. protohistor. Aegypter 98; D. neueren

Fortschr. in d. Wissensch. und ihr Einfluß auf Medizin u Chirurgie 98; Ueb. d. Werth d. patholog. Experiments 98. ()

Visco, Maximilian, s. Max Wischer.

Vité, Frl. Marie, ℙ. Berlin SW 46, Großbeerenstr. 5. (ebda 13/10 76.(**Ue**: Bildungseinrichtungen für Erwachsene i. England (m. Dr. Ernst Schultze) 00. *

Vlach, Jaroslaw, ●, Ethnographie, Dr. phil., GP. Prag-Smichow, Palackystr. 16. (ebda 6/12 52.) **V**: (mit Freiherr v. Helfert) Cechoslaven 83.

Vochezer, Jos., (k.), ♛, Dr. phil., Pfr. Hofs, Württ. (Hauerz 26/2 49.) **V**: Gesch. d. frstl. Hauf. Waldburg i. Schwab. 88/99 II.

Vocke, Wilhelm, Finanzwiss., Dr. oec. publ., KGORechR. a. D. Ansbach, D 401a. (ebda 16/1 20.) **V**: Bemerk. z. Gewerbesteuer in Bay. 57; Bay. Stempelnormen 58; Bay. Tax- u. Stempelnorm. 58; Bay. Gewerbesteuergesetz von 56, 58; Rechnerische Behandlung des Tax- u. Stempelwesens 63; Gesch. d. Steuern d. britisch. Reichs 66; Bay. Kapitalrentensteuergesetz v. 56, 66; Handbuch f. d. Malzaufschlagswes. i. Bay. 68/69; Abgaben, Auflagen und die Steuer 87; Bayer. Gewerbesteuergesetz v. 81, 88; Grundzüge der Finanzwiss. 94.

Vögeli, Georg v., s. Ad. Ferd. Dörler.

Vögler, Rob., Naturwiss., Lehrer a. d. Stadtschule. Bahn, Pommern, Gr. Kirchenstr. 5. (Gollin 28/7 50.) **V**: Nadelwald u. s. Glieder 88; Sumpf u. Wiese 88; D. Präparator u. Konservator 95. ()

Vögtlin, Adolf, Nov., ♆, Dr. phil., Red. „Am häuslichen Herd". Basel, Weiherweg 26. (Brugg, Aargau 25/2 61.) **V**: Meister Hansjakob, N. 91, II 92; Heilige Menschen, N. 95; Das Vaterwort, N. 96; Das neue Gewissen, R. 97; Jenny, d. Jüngste, R. 98. **Ue**: Maupassant, Paris. Abenteuer 97; drs., D. Regenschirm u. a. N. 97.

Völkel, August, ♛, Altertumskde, ℙ, Lehrer. Oelsnitz, Vogtl., Schöneckerstr. (Schleitz 13/6 44.) **V**: Gesch. d. Dtsch. Ritterordens im Vogtlande 88; Beschreibung kirchl. Kunstgegenst. d. Vogtlandes 95; Drei Kirchen d. deut. Ritterord. i. westl. Vogtl. 98.

Völkel, Emil (Pf. in Gemeinsch. m. L. Engel: Emil Leo), Roman, ⁄, Finanzbeamt. Dresden-N., Thalstr. 8 III. (Leipzig 3/4 47.) **V**: Kaleidoskop 91.

Völkel, Karl (Pf. Rudolf Benrath), ♆, Kaufmann. Oelsnitz, Vogtl., Schöneckerstr. (Tanna, Reuß j. L. 3/1 69.) **V**: Burschenweisen in Dur und Moll, Ged. 90.

?Voelkel, T. (Pf. Dr. J. Bertheau, Marie Camille Bérone), ℙ, Litt. ♛., ⁄, ✝, **Ue**: EFIR, Dr. phil. Braunschweig, Helmstedterstr. 70. (Wirsitz, Pos. 14/12 41.) **V**: Vocabul. systém. 70, 2. A. 84; Dtsche Lehrb. in Frankr. beurteilt 70; Französ. Vorschule 75; Franz. etymol. Lesebuch 78; Lehrb. d. franz. Spr., 4. A. 85; Material z. Uebers. ins Franz. 85; Lettres franç. orig. 85; Freirelig. Hausbibl. 89 ff.; Handbuch für Relig.-Unterr. i. d. Fr. Gem. I 89, 3. A. 94; Bibelstunden für denkende Leser 92; Aberglaube u. Bibel 94; Fälschungen in d. Bibel 94; Frauen d. Bibel 94; Bibelhelden vor Gericht 94; Luther-Katechismus u. Bibl. Geschichten für Dissidentenkinder erläutert 95; 80 Gedichte I 91, 4. A. 96; Vollst. Synopsis der vier Evangelien mit erl. Anm. 97. **H**: N. freirelig. Sonntagsbl. 86—91. ()

Voelker, Karl, LB., Rektor. Berlin NO, Kleine Frankfurterstr. 6. (Belzig 7/1 38.) **V**: Hilfsb. f. den ev. Religionsunterr. 81 II, 4. A. 90; Präparat f. d. Katechismusunterricht in der ev. Volksschule 80, 2. A. 83; Was uns von Rom trennt 88, 5. A. 97; Schulbibel 88; Bibl. Lesebuch für evangel. Schulen 89, 6. A. 97; Bibl. Geschichten für die vier ersten Schuljahre 95; Leben und Lehre Jesu nach den vier Evangelien 96; D. Lehre Jesu nach den vier Evangelien in d. Rahmen d. kl. luth. Katechism 97. ()

Vogel, Albrecht, Nov., Roman, Kaufm. u. Fachschriftsteller. Leipzig, Kronprinzstr. 33. (Wintzingerode 24/2 64.) **V**: Prakt. Cassa-, Einn.-, Ausg.-, Inventur- u. Abschluß-Buch f. Gewerbetreibende 97; Die patentirte Apparatbuchführung bearb. 96 III; Die amerik. Buchführung 98; D. vereinf. ital. Buchführung 98. ()

Vogel, August, ⁂, ℙ, Dr. phil., Rekt. d. höh. Bürgerschule. Potsdam. (Greifswald 3/2 42.) **V**: Philos. Repetitorium 73, 4. A. 98; Methodik d. gesamt. dtschn Unterr. in d. Volksschule 74; Geschichte d. Pädagogik als Wiss. 77; Systemat. Encyklopädie der Pädagog. 81; Systemat. Darstellg der Pädag. Pestalozzis 86, 2. A. 92; Herbart od. Pestalozzi? 87, 2. A. 92; Philos. Grundlage d. wiss. Systeme d. Pädag. 88, 2. A. 89; Altklass. Dichterhain 89; Lebensprobleme u. Welträtsel 91; Pädagog. Repertorium für Lehrer an höh. Schulen 92; Mittelschul-Pädag. 93; Bibel als Begleiterin d. rechs Leben 94; D. höchst. Frag. 96.

Vogel, Frl. Bertha, DSch., Jugendschr., ♆, Erste Lehrerin a. d. höh. Töchterschule. Guben, Bahnhofstr. 10. (ebda 8/1 47.) **V**: Elsbeth, Gesch. 74; Am Wege des Lebens, G. 00. *

Vogel, Carl Jul., Kunst♛, Dr. phil., Custos am städt. Museum d. bild. Künste. Leipzig, Mittelstr. 2. (Penzig i. S. 4/5 62.) **V**: Szenen euripid. Tragödien in griech. Vasengemälden 86; D. städt. Museum zu Leipzig von s. Anfängen b. z. Gegenw. 92; Stud. u. Entw. ält. Meist. i. städt. M. z. L. 96; A. Graff, Bildnisse v. Zeitgenossen d. Meisters 98; Goethes Leipz. Studentenjahre 99.

Vogel, Christ., Handelswiss., neuere ✝,

, Dr. phil., Prf., Dir. d. Schule d. deutschen Kolonie Mexiko, Canoa 7. (Rehna 6/7 36.) **V**: Prakt. Lehrgang der deutsch. Sprache für Spanier 58, I 5. A. 96, II 3. A. 95; Memorier- und Repetitionsstoff aus d. englisch. Gramm. 61, 2. A. 62; Taschenb. d. Handelskorresp., engl. u. dtsch, 62 II, 16. A. 95; Engl. Vocabular 62; Memorier- u. Repetit.-Stoff a. d. frz. Grammat. 64; Deut. Gramm. f. Engländer nebst Schlüssel 75/77; Wichtigkeit d. Studiums d. neueren Sprachen 82, 3. A. 89; Lehrb. d. dtschn Handelskorresp. 82, 2. A. 89; Taschenbuch d. Handelskorresp., franz. u. deutsch, 63, 18. A. 98 II; desgl. deutsch-spanisch 89, 4. A. 96; span.-deutsch, 4. A. 97; Manuel de Conjugaison des verbes irréguliers français 83, 3. A. 99; Corresp. commerciale en langues franç. et angl. 86 II, 2. A. 95; Repetitionsheft für die deut. Etymologie. 89. **H**: Gesenius, Grammaire élémentaire angl. 86; Schilling, Grammaire espagnole et clef 88; Lesaint, Traité complet de la prononciation française 90; Fischer, Elementar-Geometrie II: Planimetrie 95; Stereometrie 94; Gesenius, Engl. Uebungsbuch 94; Schmitz, Portugies. Gramm. 97.

Vogel, E., Dr. phil., Red. d. „photograph. Mitteilungen". Berlin SW, Friedrichstr. 240. Mitinh. u. Techn. Leiter der heliogr. Kunstanstalt Georg Büxenstein & Comp. (ebda 25/7 66.) **V**: Taschenbuch der Photographie, 6. A. 99.

Vogel, Eberhard, **Ue**: Sp., Dr. phil., RealGOLehrer. Aachen, Aureliusstr. 6. (Düsseldorf 24/11 61.) **V**: Neucatalan. Studien 86; Führer für Madrid; D. Nachmittagsunterr., od. d. Arbeitstag d. Gymn.- und Realschülers 98. **Ue**: (ins Span.): T. Peschs Welträtsel II; Hergenröthers Kirchengeschichte, letzter Band; Cathrein, D. Sozialismus.

Vogel, Emil, Musik, Dr. phil., Biblioth. d. Musik.Bibl, Peters. Leipzig, Königstr. (Wriezen 21/1 59.) **V**: Claudio Monteverdi 87; Marco da Gagliano 89; Musikkatalog d. Wolfenbüttler Bibliothek 90; Bibl. d. weltl. Gesangslitt. Italiens von 1500—1700 92 II; Jahrb. d. Musikbibl. Peters 94/98.

Vogel, Friedr. Adolf, Elektrotechnik, , Dr. phil., Prof. Charlottenburg, Grolmanstr. 48. (Salzbrunn 5/10 56.) **V**: Handbuch der Elektrochemie 91; Theorie elektrolytischer Vorgänge 95.

Vogel, Friedr., , Dr. phil., GP. Fürth, Turnstr. 1. (Betwar 1/5 56.) **V**: Sallustiana 77/80 II; De Hegesippo 80; Ennodius (Monum. hist. Germ.) 85; Diodorus 88/93 III; Lehrb. d. Gesch. 92, 2. A. 94. ()

Vogel, Georg, , Eigent. und Red. der „Waldheimat". Eisenstein, Böhmerwald. (Schwarzwasser 13/7 66.) **V**: Grüß Gott, Dichtgen 94; Waldblüten, D. 97. ()

Vogel, Heinr., Publicistik, Direkt. d. „Badenia" A.-G. u. d. Verlagsdruckerei d. „Bad. Beobacht.", Red. d. „Familienfreund". Karlsruhe i. B. ()

Vogel, Herm. Carl, Dr. phil., Prof., GORegR., Dir. des astrophysik. Observat. Potsdam. (Leipzig 3/4 42.) **V**: Beobacht. von Nebelflecken u. Sternhaufen 67; Beobacht. auf der Sternwarte zu Bothkamp 72/73 II; Untersuch. üb. d. Spektra der Planeten 74; Positionsbestimmungen von Nebelflecken u. Sternhaufen 76; Sternhauf. χ Persei 78; Untersuchungen üb. d. Sonnenspektrum 79; Beobachtung d. groß. Kometen von 1881 81; Spektroskop. Beobachtung d. Sterne in d. Zone — 1° bis — 20° 83; Beobachtg. m. d. großen Refraktor d. Wiener Sternwarte 84; Untersuch. über d. Eigenbewegung d. Sterne im Visionsradius 92; Ueb. den neuen Stern im Fuhrmann 93; Untersuch. üb. die Spectra v. 528 Sternen 99. **H**: Newcomb-Engelmann, Populär. Astron., 2. A. 96.

Vogel, O., RealGDir. Perleberg. **V**: Zur Gesch. d. Perleberg. Schuhmacher- u. Lohgerbergewerks 98. (*)

Vogel, Theod., , Dr. phil., Prf., G.-SchulRat. Dresden, Terrassenufer 21. (Plauen 15/6 36.) **V**: Lebensweisheit des Horaz 69; Schulausgabe d. Curt. Rufus, I 3. A. 95, II 2. A. 80; Curt. Rufi hist. Alex. M. q. s. 81; De Dialogi q. Taciti nomine fertur sermone judicium 81; Goethes Selbstzeugn. üb. s. Stellg z. Religion 88, 2. A. 99; Z. Charakteristik des Lukas nach Sprache u. Stil 97, 2. A. 99.

Vogel, Walter, s. Herm. Hirschfeld.

Vogeler, Adolf, , Nov., Dr. phil., OLehr. Hildesheim, Weißenburgerstr. 10. (Minden 6/11 58.) **V**: König Rudolf, Tr. 86; Zeus von Olympia, L. 88; Wunder v. Rosenstock, rom. Sch. 92; Herodias, hist. Nov. 95; Wer liebt, Sch. 98. ()

Vogelgesang, Emanuel, Epos, , , Kais. exped. Sekr. u. Kalkulator. Charlottenburg, Kantstr. 111 a. (Blesen 5/12 56.) **V**: Das Thränenthor, lyr.-ep. G. 93, 2. A. 94; D. Echo meiner Liebe, G. 94; Z. Frage d. Erziehung uns. höh. Töchter 93; Bericht d. Sonderkomites IX der Dtschen Frauen-Abt. bei d. Weltausst. in Chicago 93 (m. And.) 93; Kindergarten u. Schule 98; D. Kindes Liederborn 99. [Leonhard.

Vogel v. Spielberg, A., s. Anna Astl-

Vogelstein, Herm., jüd. + u. , orientalist. , Rabbiner, Dr. phil. Oppeln. **V**: D. Landwirtschaft in Palästina zur Zeit d. Misnâh 1: Der Getreidebau 94; Geschichte der Juden in Rom (m. Rieger) 95/96. ()

Voges, Ernst, Naturw., /, Dr. phil.,

Privatgelehrt. Heisede b. Hannov. (ebda 16/4 54.) V: An d. See, Reisebeschr. 84. H: d. 3. A. v. Schleiden, das Meer 84. ()

Voges, Otto, BP., Dr. phil., Red. d. „Voss. Zeitg." Berlin O, Gr. Frankfurterstr. 130. (ebda 29/7 60.) V: Ueber das pactum in d. narratio de elect. Lotharii 85.

Vogl, Alois (k.), ✝, Pfarrer. Obermässing, Post Greding, Mittelfranken. (Ingolstadt 27/1 34.) V: Willibaldsbüchlein 66, 81; D. neue Corporis Christi-Altar in d. Frauenkirche i. Ingolstadt 69; Beichtunterricht f. Erstbeichtende 81; Kurzer u. leichtfaßl. Beichtunterr. f. Kinder 85; Bruderschaft d. hl. Sebastian in Obermässing 86; Frag. u. Antw. aus d. bibl. Geschichte 87; Kommunionsunterr. d. Erstkomm. 92. ()

Vogl, Karl, s. Karl Ptak.

Vogler, August, ⅄, Dr. phil., Ldw. HSchP. Berlin W, Kaiserin Augustastr. 80 III. (Wiesbaden 16/5 41.) V: Anleitung z. Entwerfen graph. Tafeln 77; Grundzüge d. Ausgleichungsrechnung 81; Lehrbuch d. prakt. Geom. 85/94 II; Geodät. Uebgen 90, 2. A. 99 II; Abbild. geodät. Instrumente 92. H: Grundlehren der Kulturtechnik 96, 2. A. 98, 99 II.

Vogrinz, Gottfried, Kritik. Ψ, 🖹, GP. Villach. (Wien 12/11 55.) V: Formenlehre d. griech. Verbums 86; Grammatik d. homerischen Dialekts 89.

Vogt, Felix, Kunstkritik, 𝒻, Dr. phil. Paris, 15 rue Bellefond. (Bern 18/7 56.) Ue: Chabrier, Gwendoline 89; Jaques-Dalcroze, Janie 93, Sancho 96. ()

Vogt, Friedrich, Germanistik, Dr. phil., o. UP. Breslau, Grüneiche. (Greifswald 11/3 51.) V: D. dtschen Spielleute 75; Dtsche Dichtungen von Salomon u. Markolf 80; Gesch. der mhchd. Litt. 90; Dornröschen—Thalia 96; Gesch. d. deut. Litt. v. den ältesten Zeiten bis z. Gegenw. (m. M. Koch) 97; Die schlesischen Weihnachtsspiele 00. H: D. Minnesangs Frühling v. Lachmann u. Haupt 82/88; Germanistische Abhandlungen 94 f.; Mitteilg d. Schl. Gesellschaft f. Volkskunde (m. O. Jiriczek) 94 f.; Schlesiens volkstümliche Ueberlieferungen 00. ()

Vogt, Otto, ✝, Lic. theol., Pastor. Weitenhagen b. Greifswald. (Greifswald 30/12 39.) V: Frauenthätigkeit u. Christent. 76; Bugenhagens Briefwechsel 88; Weshalb hat uns. Kirche noch kein neues Bekenntnis? 94. ()

Vogt, Theodor, ⁂, 🖹, Dr. phil., o. ö. UP., H: „Jahrb. d. Ver. f. wiss. Pädag." u. d. „Erläut. z. Jahrb." seit 83. Wien VII, Siegmundsgasse 10. (Schirgiswalde 25/12 35.) V: Rousseaus Leben 69, 3. A. 93; Oester. Realgymnasium 72; F. K. Lott 74; Kant, Ueb. Pädagogik nebst K. Biogr. 78, 2. A. 83; Ursachen der Ueberbürdung in den dtschn Gymn. in Jahrb. d. V. f. wiss. Pädag. 80; Fichtes Reden an die deutsche Nation nebst Biogr. 81, 2. A. 96; Encyklopädismus u. Lesebücher 78; D. pädag. Univ.-Sem. 84; F. A. Wolf als Pädag. 99.

Vogt, Wilhelm, ♛, Dr. phil., GRekt. Nürnberg, Theresienplatz 8. (10/8 44.) V: Weißenburg a. N. in d. Reform.-Zeit 74; Beschreibung d. Stadt Rom v. Nik. Muffel 76; Korrespondenz d. U. Artzt 82; D. bayr. Politik und der bayr. Kanzler v. Eck im Bauernkrieg 83; Elias Holl 88; Vorgesch. d. Bauernkrieges 88; Welt- u. Zeitgesch. v. 1862/99 92; Dr. K. Peutinger 93; Dietrich v. Hurlewagen u. d. Bodenseebauern im großen Bauernkrieg 93.

Voigt, Alwin, Ornithologie, Dr. phil., Realsch.-OLehr. Leipzig-Gohlis, Leipzigerstr. 13 II. (9/6 52.) V: Excursionsbuch z. Studium d. Vogelstimmen 94.

Voigt, Fräul. Clara, Nov., Skizzen. ♆. Berlin W, Eisenacher Str. 67 I. (Königsberg i. Pr. 13/9 69.) V: Frühlingsmärchen und Ged. 99; Lebensspiegelungen in Vers u. Prosa, Sk. u. G. 99.

Voigt, Erik (Pf. Thjelvar), Politik, 🖃, Ue: Finn. NSchw. D., Dr. phil., Corresp. dtscher Zeitungen. Stockholm-Tumba, Villa Joensson. (Wartin 4/12 69.)

Voigt, Ernst, Gesch. d. latein. Poesie d. MA., bes. Tierschwank u. Sprichwort, Dr. phil., Prof., Dir. des Friedr.-Gymnas. Berlin N, Friedrichstr. 126. (Magdeburg 22/6 43.) V: Ecbasis Captivi, das älteste Tierepos des MA. 75; Kleine lat. Denkmäler d. Tiersage 78; Ysengrimus 84; Egberts von Lüttich Fecunda Ratis 89.

Voigt, Heinrich Gisbert, Kirchen♛, D., Prf. Kiel. (Stade, Hannov. 29/6 60.) V: Adalbert von Prag 98. ()

Voigt, Frau Helene, geb. v. Ziegler u. Klipphausen (Pf. Hella v. Limpurg), Nov., Jugendschr. Tapiau, Ostpr. (Bischdorf 21/8 57.) V: Lotosblume, N. 86; 38 Gesch. f. uns. Kleinen 86; Unveränderlich treu 87; Frühlingsblümchen 88; Schloß Fichtenau 88; Durch Brandung u. Klippen, N. 89; Ziegenjörgel 90; Memoiren e. Puppe 91; J. Burgfried. v. Hoheneck 91; Lockenköpfch. 92.

Voigt, Frau Joh., s. Joh. Ambrosius.

Voigt, Paul, 🖃, Dr. phil., UDoz. Berlin N, Choriner Str. 15. (Gottesberg in Schlesien 12/9 72.) V: Tischlergewerbe in Berlin 95; Lage d. Handw. in Eisleben 96; Deutschland u. der Weltmarkt 98; Hypothekenbanken u. Beleihungsgrenze 99.

Voigt, Paul (Pf. Paul Burg, Theod. Rulemann), 𝒻, ⚔, 🖹, Jugendschr., Rektor. Charlottenburg, Orangenstr. 2. (Berlin 2/1 62.) V: Kurze Regimentsgeschichten 95/96; Führer durch Lehr- und Erziehungsanstalten 94; Brausebäder i. Schulanstaltn

97; D. preuß. Garde 98; Preuß. Husarengeschichten 99. *

Voigtländer, Robert, Verlagsbuchhdlr. Leipzig. (Kreuznach 4/8 49.) **V:** F. L. R. Voigtländer 88; D. Verlagsrecht an Schriften, musf. Kompos. u. Werken d. bild. K., 2. A. 93; Beiträge z. Urheberrecht (m. F. Schwartz) 96; Fremdwort-Thorheiten 97; Das Verlagsrecht im Preuß. Landrecht 98. *

Voit, Karl v., Physiol., Dr. med., o. UP., OMedR., Geh. R. München, Haydnstr. 10. (Amberg 31/10 31.) **V:** Physiol. chem. Untersuchgen 57; Gesetze d. Ernährung d. Fleischfressers (m. Bischoff) 60; Ueber d. Wirkung des Kochsalzes, des Kaffees u. d. Bewegung auf den Stoffwechsel 77; Untersuch. d. Kost in einigen öffentl. Anstalten 77; Physiologie d. allg. Stoffwechsels und der Ernährung 81.

Volapükist, s. Anton Schacherl.

Volbehr, Otto, Schl.-Holst. Landes♛, Dr. med. Rendsburg. Kiel 16/7 54.)

Volbehr, Theod., Kunst♛, Dr. phil., Dir. d. städt. Musf. f. Kunst u. Kunstgew. Magdeburg, Olvenstedterstr. 10. (Rendsburg 6/11 62.) **V:** Watteau 85; Lucas van Leyden 88; Goethe u. d. bildende Kunst 95; E. Orig.-Aufsatz R. Muthers 96.

Volber, Hermann, VBJ., Journalist. Berlin SO, Dresdnerstraße 130. ()

Volck, Wilh., ✝, semit. Ψ, D., o. UP. a. D., W. StaatsR. Greifswald. (Nürnberg 18/11 35.) **V:** Vindiciae Danielicae 66; Chiliasmus s. neuest. Bekämpf. gegenüber 69; De summa carminis Jobi sententia 70. **H:** Hofmann, D. heil. Schr. N. T. 9/11. Bd. 81/86; (mit Mühlau): Gesenius, Hebr. und chaldäisch. Handwörterb. üb. d. A. T. 8/11. A. 78/90. ()

Volckmann, Erwin, Kunst, Reisen, Verlagsb. Rostock. (Elbing 19/4 62.) **V:** Rostock, Warnemünde 90, 91; Heiligendamm 91; Mecklenburgs Seebäder 98, 3. A. 95; Seebäder O.- u. W.-Preußens 95; Hinterpommerns 95; Vorpommerns u. Rügens 99; 2. A.; Die Ostseebäder Schl.-H. 95; Die Nordseebäder Schl.-H. nebst Cuxhaven u. Helgoland 95; Führ. v. Rostock, 3. A. 95; Die Nordseebäder v. d. Weser b. Borkum 97; Kopenhagen u. Umgebg u. Südschweden 98; Rügen 99. ()

Volger, Ad., ⊙, ♆, Buchhdl. Landsberg a. W., Bergstr. 42. (ebda 21/1 43.) **V:** Wer d. Wahl hat, L. 67, 2. A. 88; Aus eis. Zeit, Sch. 75; Märchenbilder, D. 79; Frieda, Ep. 82; Gedenke mein, Anth. 83; Armins Kampfruf 83; Wilde Jäger, Sch. 84; Bädeker jun., L. 85; Wogenbraut, E. G. 85; V. Fels z. Meer, Festsp. 86; Otto der Schütz, Libr. 86; Kaisers Geburtstag, Festsp. 88; Ginevra, Ep. 88; Aus allen Zeiten, N. 88; Sie schwärmt für Militär, Schw. 90; Die Kanone, Schw. 90; D. Herthasage, Ep. 93; Fridericus Rex, Festsp. 96; Ha, Anno 70, L. 96; Friedliche Eroberg, Schw. 97; Kaiser Wilhelm der Große, Festsp. 97; Alarm, Schw. 98; D. Naturalverpflegung, Schw. 98; Es geht los, Schw. 99.

Volger, Bruno, Red. d. „Handels-Akademie". Leipzig-E., Petschauerstr. 9 I. (*)

Volger, Ed., PA., ⊙. Leipzig-Eutritzsch, Petzschauerstr. 9. (Landsberg a. W. 23/8 47.) **V:** Auf diesem nicht mehr ungewöhnl. Wege, L. 75; Ludwigs XIV. Jugendliebe, Sch. 76; Leonore, Sch. 76; Junge Frau, L. 82; Hausfee, L. 83; Bunte Blätter, Hum. 84; N. d. Hochzeit, L. 87; Allerh. Dummheiten, Hum. 92; Komische Käuze, Hum. 95; Memento mori, Schw. 96.

Volger, Franz, PA., ⊙, ✓, ♆, Red. d. „Altenb. Z." u. „Am häusl. Herd". Altenburg, Burgstr. 4. (Landsberg a. W. 2/11 48.) **V:** Elsaß-Loth., 4. A. 71; Farben d. alten u. neuen Deutschl. 71; Brandenburger u. Lothringerin, Sch. 75; Genius u. Genie, L. 75; Mytholog. Studien, L. 75; Kriegsminister des Königs Theod., L. 75; Rose von Niederland, Sch. 80; Im Kabinett des großen Kurfürsten, Ch.-Bild 80; Stoff zu e. Lustspiel, L. 81; Saarlande 82; Kerker u. Lorbeer 82; G. Leuchtenburg, 4. A. 97; Jahrbücher der Stadt Altenburg 84; Von Altenburg nach Ronneburg 84; Getreidebau und Brotbereitung bei d. ältesten Völkern u. im MA. 85; Pleißengau in sorb. u. german. Vorzeit 85; Haus Wettin, Hymne 85; Von Altenburg ins Meuselwitzer Kohlenbecken 85; Altenb. Landesausstellung 86; Wanderungen über d. Schlachtfelder von Metz 89; Gesch. d. Wettiner Fürstenhauses 89; Herzog Ernst v. S.-Altenburg (Fürstenbuch) 89; Menschl. Stand im Sprichwort; Humor auf dem Friedhofe 89; Z. Erinnerung an die Kaisertage in Altenb. 90; Altenb. Bauern i. Trachten, Sitten u. Gebräuchen 90; Die dtschen Kaiser u. ihre Beziehungen zu Altenb. 90; Die Dynastengeschlechter Hohenzollern u. Wettin 92; Altenb Kriegserinnerungen, Ep. Ged., Festsp. 92; Aus dem Fremdenbuch d. Leuchtenburg 93; D. Leuchtenburg, Erz. Ged. 95; Festlichk. z. Vermählung d. Przssn Luise v. S.-Altenburg mit Prz Eduard v. Anhalt 95; Aelteste Gesch. d. Schützenwesens in Altenb. 95; Herzog Ernst v. S.-Altenb., Milit. Lebensb. 95; B. A. von Lindenau 95; Herzog Ernst 96; Führer dch d. Stadt Altenburg 98; Das Gedächtnis der Herzogin Agnes v. S.-Altenb. 97; Prinz Ernst u. Prinzessin Adelheid v. S.-Altenburg 98; Comm.-R. O. Bonde 98. ()

Volger, Georg, ⊙, ✓. Landsberg a. W., Böhmstr. 9. (ebda 28/6 54.) **V:** Kl. Schwarze, Schw. 84; Lieschen Zopf, P. 83; Kathi, Schw. 84; Fechtrats Töchter, L. 84; Frauenkniffe, Solosch; Milit. Theat.-Album; Der Tromp., Schw.; Unser Fritz,

Sch.; E. Düppler, P.; D. schiefe Schlacht-Ordnung, P.; Schneidig, P.; Russische Sitten, L. 84; Samml. mod. Schriftsteller 89; Plauderei a. d. Theaterleben; Kriegerdenkmal; Schimmeldroschke; In Ketten u. Banden; Gebildeter Rüpel; Fahrt dch d. Tucheler Heide; Ungemütl. Seidel; D. Dreibund, Schw. 91; Ziethen a. d. Busch, P. 91; In d. Instruktionsstunde, Schw.; Prinzessin Schneeflocke, Weih.-März. 92; Der Herr Doktor, Schw. 93; Handb. d. Preuß. Grundbesitzes, VI Schlesien 91, II Pommern 92, IV Westpr., III Ostpr. 94, I Brandenburg 96; Reizende Käfer, P. 98. ()

Volger, Paul, ⊙, Buchhdlr. Landsberg a. W. (ebda 4/9 56.) **V**: Ein Viertelstündchen Feldwebel, Schw. 93; Kikebusch als General 94; Küchentyrann 94; Gestohlene Rad; Z. Kaisersgeburtstagsball 96; Mein Vetter aus Blasebalg, Schw. 97; Krause in Kiautschau, Schw. 98.

Volk, Georg, ♪, Lehr. Offenbach a. M., Friedrichstr. 32. (Langen-Brombach 26/4 61.) **V**: D. gehörnte Siegfried, Volkskal. 87/89; Ged. in Odenwälder Mundart 90; Bergluft, N. Ged. 91; Auf der Ofenbank, Erz. 92; Beim Kienspanlicht, Erz. 94; D. wahre u. ächte hinkende Bote 94 f.; Hand in Hand, Erz., 2. A. 95; Wandern u. Weilen, Ged. 96; Sunndag un Werdag, Ged., Sprüche u. Gesch. 96; D. Odenwald, Landes- u. Volkskde 99.

Volkelt, Johs., ⁂, Dr. phil., o. UP. Leipzig, Auenstr. 3. (Lipnik i. Gal. 21/7 48.) **V**: Pantheismus u. Individualismus 2c. 71; Unbewußte u. d. Pessimismus 73; Traumphantasie 75; Symbolbegriff 2c. 76; Kants Erkenntnistheorie 2c. 79; Ueber die Möglichkeit d. Metaphysik 84; Erfahrung u. Denken 85; Grillparzer als Dichter des Tragischen 88; Vorträge z. Einführung in d. Philos. d. Gegenw. 92; Aesthetische Zeitfragen 95; Aesthetik d. Tragischen 97.

Volker, F., s. Friedrich Heinle.

Volker, Fr., s. F. Vetter.

Volker, Gustav, s. Gust. Ad. Laurent.

Volker zu Alzey, s. Ottokar Stauf v. der March.

Volkmar, Ernst, s. Otto Stockhausen.

Volkmar, Lothar, ⚖, bes. Urheberrecht, Naturheilkunde, Vegetarismus, RA. Berlin S 42, Ritterstr. 36 II. (ebda 17/9 52.) **V**: Ist d. Krankheit uns. Kronprinzen heilbar? 87, 3. A. 89; Heilung der Nervenkrankheiten 90, 2. A. 92; Die Grundlehren d. arzneilosen u. operationslosen Heilkunst 90, 6. A. 92. ()

Volkmer, Franz, (k.), 🏠, Lokal 🍺, Dr. ph., Sem.-Dir. u. Schul R. Habelschwerdt. (Schönau b. Landeck i. Schl. 12/2 46.) **V**: Verhältn. v. Geist u. Körper im Menschen 69; Ausführl. Lehrplan d. Sem.-Schule z. Habelschwerdt 79, 8. A. 98; Gesch. d. kath. Schullehrer-Semin. in der Grafsch. Glatz 80; Wiederholgsbuch z. Unterr. in d. Geschichte d. Pädag. 82, 4. A. 89 unter d. T.: Gesch. d. Erziehung u. d. Unterr., 8. A. 00; Geschichtsquellen d. Grafsch. Glatz 83/91, 5 Bde; Elemente d. Psycholog., Logik u. Pädagog. 86, 5. A. 97; Bach, d. Grafsch. Glatz unter d. Gouvern. d. Gen. Fouqué 86; Gesch. d. Schützengilde z. Habelschwerdt 89; J. J. v. Felbiger u. s. Schulreform 89; Gesch. d. Dechanten u. Fürsterzbisch. Vikare d. Grafsch. Glatz 94; Gesch. der Stadt Habelschwerdt 97. **H**: Vierteljahrsschr. f. Gesch. u. Heimatsk. d. Grafschaft Glatz 81/91 X.

Volkmer, Ottom., graph. Künste, Naturwiss., Hofrat u. Dir. d. Hof- u. Staatsdruckerei. Wien III, Rennweg 16. (Linz 7/5 39.) **V**: Photogalvanographie u. photogr. Aufnahme von Unsichtbarem 94; Reproduktion von Militärkarten u. Plänen 85; Betrieb d. Galvanoplastik mit Dynamos z. Zwecken graph. Künste 86; Photogravüre 95; Kinematograph u. „leb. Photographie" 96; Röntgenstrahlen und die Wichtigkeit e. Pyknogrammes für d. Arbeiter-Unfallversicherg 97; Photographie in den natürl. Farben 99.

Voll, Adam, Dr. med., prakt. Arzt. Rügland b. Ansbach. (Würzburg 30/9 65.) **V**: Kompendium der Anatomie 94. ()

Voll, Karl, neuere Sprachen, Kunst 🖌, Dr. phil., Privatgelehrter. München, Isarthorplatz 4. (Würzburg 18/7 67.) **V**: Das Personal- und Relativpronomen bei Eustache Deschamps 96; Velasquez, E. Bilderatlas z. seiner Kunst 99.

Vollborth, Frz (Ps. Trobloff), Gastronomie u. Hotelwesen, Hotelier. Berlin W, Wilhelmstr. 44. (ebda 29/10 54.) **V**: Fertig franz. sprechender Kellner 78, engl. 78, u. bearb. 90, 98; D. Kellner vor u. nach der Gründung d. deut. Kellnerbundes 82, 2. A. 93; Dtsch. Gastwirts- u. Kellner-Kal. 77/93; Gasthofgehilfen-Kal. 93/96; Rohprod. d. Tafel 95.

Vollbrecht, C., s. Ottilie Söllner.

Vollbrecht, Wilh., klass. Ψ, Dr. phil., GOLehr. u. Prf. Altona. (Clausthal 4/6 48.) **V**: De Xen. Hellenicis in epitomen non coactis 74; Würdigung u. Erklärung v. Xenophons Anabasis 80; Griech. Lesebuch aus Xenoph. Hell. und Kyrop. 83; Griech. Schulgrammatik 92; Livius XXI/XXX, Ausw. für d. Schulgebr. 93, 2. A. 97; Xenoph. Hell., Auswahl für den Schulgebrauch 94; Xenoph. Memorab., Auswahl f. d. Schulgeb. 94. **H**: F. Vollbrecht, Xenophons Anabasis, 7./9. A. 87/96; ders., Wörterbuch dazu, 9. A. 99.

Vollhardt-Wittich, Frau Margarethe (Ps. Gerth Silesius), ⊙. Zwickau, S., Reichsstr. 16. (Ritterg. Karscheven, Schl. 12/7 59.) **V**: Gletscherjungfrau, Op.; Hertha,

Op.; Reinh. v. Ufenau, O.; Erlöst, Op. ()

Vollmar, Frl. A., Nov., Volks- u. Jugendlitt., H: (m. H. Vollmar) d. „Heimatglocken". Berlin W, Köthenerstr. 43. (Buchladen 22/5 36.) V: Pfarrhaus i. Harz 64, 5. A. 95; 3 Weihnachtsabende 67, 14. A.; Pfarrhaus i. Jnd. 72, 7. A. 93; Sibylle 74; Unterwegs u. zu Hause 80, 3. A.; O. du Kindermund 81; Bei Licht besehen, 2. A. 83; Weihnachtsgrün 84, 4. A.; Großmutter, 5. A. 87; Tannenzweige, 3. A. 87; Christblumen v. Sinai 90 u. v. a.

Vollmar, Georg v., Politik, ⊞, Journ., M. d. R. u. d. bayr. Ldt. Soiensaß am Walchensee. (München 7/3 50.) ()

Vollmar, Helene, ♀, H: d. „Heimatglocken". Berlin W, Köthenerstr. 43. (Halle a. S. 9/10 55.) *

Vollmer, Ed., s. Dr. Ludwig Stein.

Vollmer, Friedrich, klass. Ψ, Dr. phil., Generalred. des „Thesaurus linguae Latinae", U. Hon. Prof. München, Jsmaningerstr. 52 III. (Fingscheidt bei Elberfeld 14/11 67.) V: Landationum funebrium Romanorum historia et reliquiarum editio 91; De funere publico Romanorum 92; D. Nibelungenlied, erläut. 94; Goethes Egmont, erläut. 95; Goethes Götz von Berlichingen, erläut. 97; Goethes Tasso, erläut. 98; P. Papinii Statii Silvae, herausg. und erkl. 98.

Vollmer, Osk., BP., Chef-Red. der „Berl. Börsenztg". Berlin W, Passauerstr. 4. (18/3 38.)

Vollmöller, Frau Dora, geb. Mirus, Gattin d. Folgenden. Dresden, Wienerstr. 25. (Leisnig i. S. 15/12 65.) V: Himmelwärts 98.

Vollmöller, Karl, FG., Ψ, Litt.♛, Dr. phil., o. UP. a. D., H: „Rom. Forschgen", „Sammlg frz. Neudrucke", „Engl. Sprach- u. Litt.-Denkm. d. 16., 17. u. 18. Jahrh.", „Krit. Jahresber. üb. d. Fortschr. d. rom. Philolog." 92/99. Dresden-A., Wienerstr. 25, 10/7—1/10 Tölz, Haus Gottfried. (Ilsfeld 16/10 48.) V: Kürenberg u. d. Nibelungen 74; Münchener Brut 77; Poema del Cid 79; Ein span. Steinbuch 80; Armand de Bourbon 81; Octavian 83; Jean de Mairet, Sophonisbe 88; Span. Funde 90 III; Labirinto Amoroso 91; Ueb. Plan u. Einrichtung d. roman. Jahresberichtes 96; 1. Beiheft 97; Der Kampf um d. roman. Jahresbericht 96; Beiträge z. Litt. d. Cancioneros u. Romanceros I. Der Cancionero von Modena 97.

Vollrath, K., BP., Politik, ✓, Chefred. d. „Volks-Ztg". Berlin W, Lützowstr. 105. (Templin 16/4 57.) ()

Voltz, Ludwig, klass. u. byzantin. Ψ, Dr. phil., Hofbibliothekskr. Darmstadt, Mathildenstr. 33. (Bessungen b. Darmstadt 7/9 63.) V: De Helia Monacho, Isaaco monacho, Pseudo-Dracon, scriptoribus metricis Byzantinis 86.

Vonderwied, L., s. Johanna Löwenherz.

Vorberg, Axel, ✠, Dr. jur., Hilfsarb. a. d. UBibl. Rostock, Stephanstr. 6. (Wittenberg 3/6 67.) V: Einziehung der Produkte u. Werkzeuge e. Delikts ohne Unterschied, ob sie dem Verurteilten gehören od. nicht 95; Einführung d. Reformat. i. Rostock 97; D. Zweikampf i. Frankreich 99.

Vorberg, Max, Roman, ♛, Kreisschulinsp. a. D., Superintend. u. Pfarrer, Red. d. „Neuen Christoterpe". Berlin-Schöneberg, Hauptstr. 47. (Magdeburg 11/1 38.) V: Heimwärts 65, 2. A. 87; Irrgangs Heimfahrt 68, 2. A. 86; Lutherhof v. Gastein 84, 3. A. 91; Bis Weihnachten 84; D. letzte Judenkönig 87; Des Volkes Dank 87; Cromwell u. d. Stuarts 88; Ein Streifzug durch die mod. Belletristik 90; Reformation u. d. deutsche klass. Litt. 92; Licht der Welt, Evangelien-Predigten 93; D. Konfirmandenunterr., 7. A. 94; D. Gefangenen eine Erledigung 98. **Neubearb.**: Bartel, Litt.-Gesch., 10. A. 98 f.

Voretzsch, Carl, roman. Ψ, Volkskde, ao. UP., Dr. phil. Tübingen. (Altenburg i. S.-A. 17/4 67.) V: Ueber die Sage v. Ogier, dem Dänen 91; Die franz. Heldensage 94; Epische Studien I 99.

Voretzsch, Max, Dr. phil., Real GO Lehr. Altenburg, SA., Gartenstr. 6. V: Festrede z. Feier d. 80jähr. Besteh. d. Naturf.-Ges. d. Osterlandes 99.

Vormeng, Alwin, VB., VBJ., ♂, Dramat., Epik, Nov. Berlin-Schöneberg, Erdmannstr. 13. (Lauenburg, Pomm. 19/2 56.) V: Die Tauensteiner, Sch.; Muster-Familie, L.; Dramat. Studien; Thalia 85; Menschentum, Kom. 88; D. letzte Akt, Tr. 90; Vendetta, Op. 95. ()

Vormeng, Karl, ☤, Dr. med., Sanit.-R., Arzt. Berlin W, Köthenerstr. 31. (Bütow 16/9 43.) V: Wie Fritz Mediziner ward 95; Ernste u. heitre Bilder a. d. frz. Okkupationszeit 71/73 93; Erlebnisse e. Arztes aus der Kriegs- u. Okkupationszeit 1870—71 92; Auch dabei, Lieder 2c., 1870 bis 71, 92, 2. A. 96; Lehr- u. Wanderjahre e. j. Arztes 98; Deutsche Lieder 00.

Vortmann, Thusnelde, ☤, Adr. Sienkiewicz. Lugano, Schweiz, poste restante. (Triest 7/6 56.) V: Ged. 83; Bergkrystalle, G. 89; Lyrisch-satir. Nadelstiche, G. 90; Reform der Ehe 94.

Vosberg-Rekow, Max, ⊞, ✠, Dr. d. Staatsw., Dir. d. Centralst. f. Vorbereitg v. Handelsverträgen, Chefred. u. MitH: d. Zeitschr. „Handel u. Gewerbe", H: d. „Monatsschr. f. Handel u. Industrie". Berlin W, Linkstr. 7. (5/3 60.) V: D. wirtsch. Interessenvertretung u. d. Reform d. preuß. Handelskammern 96; Reform d. dtschen

Konsulatswesens u. d. Errichtung dtscher Handelskammern im Auslande 96; D. brit. Weltreich u. d. deut. Wettbewerb 97. ()

Voß, Albert, Prähistorie, Dr. med., Geh.RegR., Dir. d. vorgesch. Abt. d. K. Museums f. Völkerkunde. Berlin SW, Alte Jakobstr. 167. (Fritzow b. Kammin.) **V**: Vorgesch. Altertümer a. d. Mark Brandenburg (mit G. Stimming) 86; Merkbuch, Altertümer aufzugraben u. aufzubewahren, 2. A. 96. **H**: Die Bronzeschwerter d. Kgl. Museums zu Berlin (m. Bastian) 78; Katalog d. Ausstellung vorgeschichtl. u. anthropolog. Funde Deutschlands zu Berlin 80.

Voß, Carl, ♂, ✉, Privatlehr. d. Handelswissensch. Bremen, Werderstr. 59. (ebda $^{2}/_{6}$ 52.)

Voß, Carl, plattdeutsch. Dialekt-♛, ♂, Humor, Mittelsch.Lehr. Kiel, Eckernförder Chaussee 39. (ebda $^{22}/_{1}$ 66.) **V**: Kruse Dinger ut min Muskist' I 90, 3. A. 95; Joh. Meyer u. s. Bedeutung als dtscher Volksdichter 99.

? **Voß**, Eugen v. (Pf. Heinr. v. Wolde), ♛, Hauptm. a. D. Rostock. (Puchow $^{1}/_{1}$ 50.) **V**: Beiträge z. Mecklenb. Fahnenkunde 80; Bis über die Beresina 84; Chronik v. Bublitz 91. ()

Voß, Georg, BP., Kunst♛ u. Kunst-Krit., Dr. phil., Prof., ThSchDoz. Berlin W, Bendlerstr. 14 II. (Magdeburg $^{5}/_{9}$ 55.) **V**: Darstellung d. jüngsten Gerichtes im f. MAlter 84; Die Aufnahme d. franz. Refugiés unter d. gr. Kurfürsten 85; Nationaldenkmal f. Kaiser Wilh. 89; W. Schuch 89; P. Meyerheim 90; D. Frauen in der bildenden Kunst 95; A. Achenbach 96.

Voß, Hans, ∎, Lehrer u. Schriftleiter d. „Meckl. Schulzeitg." Schwerin, Gustavstr. 18. (Tüschow $^{4}/_{8}$ 61.) **V**: Gesch. d. Volksschule Mecklenb.-Schwerins 93.

Voß, Rich., Nov., ☉, Bibl. der Wartburg. Berchtesgaden u. Frascati bei Rom, Villa Falconieri. (Neugrape in Pomm. $^{2}/_{9}$ 51.) **V**: Nachtgedanken 71; Visionen e. dtsch. Patrioten 71; Helena 71; Unfehlbar, Sch. 72; Savonarola 75; Scherben 75/78, Magda, Tr. 75; Frauengestalten 79; Pater Modestus, Sch. 82; Bergasyl 82; San Sebastian 83; Regula Brandt, Sch. 83; Rolla, R. 83, 2. A. 90; Rafael, Festsp. 84; Römische Dorfgesch. 84; Neue Römer, R. 85; Unehrl. Volk, Tr. 85; Mutter Gertrud, Sch. 85; Treue d. Herrn, Sch. 86; Die neue Circe, R. 86, 2. A. 89; Sohn der Volskerin, R. 86; Alexandra, Tr. 86; Michael Cibula, R. 87; D. Auferstandenen, R. 87; Brigitta, Tr. 87; Eva, Sch. 89; Novellen 89; Rubia, Erz. 89; Dahiel der Convertit, R. 89, 2. A. 93; Eva, Dr. 89; Wehe dem Besiegten, Tr. 89; Sabinerin, Erz. 90; Messalina, Tr.; Juliane, R. 90; Kinder des Südens 90; Schuldig, Dr. 90; Neue Zeit, Dr. 91; Mönch von Berchtesgaden u. A., Erz. 91; Unebenbürtig, Dr. 92; Schuldig, Tr. 92; Malaria, Dr. 92; D. Zugvogel, Dr. 92; Jürg Jenatsch, Dr. 93; Zwischen zwei Herzen, Dr. 96; D. Väter Erbe, Vst. 93; Daniel Danieli, Arme Maria 94; Blonde Kathrein; Die Streberin; Der König 95; Villa Falconieri, R. 86; Unter den Borgia, Erz. 96; D. Mohr d. Zaren 96; Die Patrizierin 96; Luigia Sanfelice 96; Aus m. röm. Skizzenbuch 96; Röm. Dorfgesch. 97; Der neue Gott 97; Die Rächerin u. andere röm. Dorfgesch. 99; Römisches Fieber, R. 99; Das Wunder, D. 99; Sigurd Eckdals Braut, R. 99. ()

Vossius, Adolf, Ophthalmologie, Dr. med., o. UP. Gießen, Frankfurterstr. 48. (Zempelburg $^{10}/_{255}$.) **V**: Leitfaden z. Gebrauch d. Augenspiegels 86, 3. A. 93; Grundriß d. Augenheilkunde 82, 3. A. u. d. T. Lehrbch d. Augenheilk. 98; Die wichtigsten Geschwülste d. Auges 95; Das Staphylom der Cornea und Sclera 95. **H**: Zwanglose Abhandl. a. d. Geb. d. Augenheilkde.

Votsch, Wilh., Dr. phil., Prf. Magdeburg, Schenkendorfstr. 7. (Stendal $^{17}/_{4}$ 51.) **V**: Quaestiones de infinitivi usu Plautino 74; Lat. Syntax in Musterbeispielen 81; Geograph. Schulbücher M. Neanders 83; Verteilung d. Menschen über die Erde 84; C. Marius als Reformator des röm. Heerwesens 86; Em. Galotti mit Anm. 89, 2. A. 94; U. v. Hutten 90; Lat. Uebungsbuch f. mittl. Kl. 91/92 II; Grundr. d. lat. Sprachlehre 98; Präp. zu Cic. Reden g. Cat. u. zu Sallust. 99.

Voullième, Ernst Herm., Inkunabel-Bibliogr., Dr. phil., Bibl. an der Kgl. Bibl. Berlin-Halensee, Bornimerstr. 4. (Gumbinnen $^{11}/_{1}$ 62.) **V**: Quomodo veteres adoraverint 87; Die Inkunabeln d. Kgl. Univ.-Bibl. in Bonn 94. ()

Vulpinus, Theod., s. Th. Renaud.

Vychodil, P. Paul, (k.), OSB., ✝, ⁂, Dr. phil., Lektor der Theol., Novizenmeister, Red. d. „Hlidka literarni". Raigern b. Brünn. (Premyslovic $^{12}/_{4}$ 62.) **V**: Böhm. Uebers. und Kommentare aristotel. Werke; Volksbibliothek mit Reg. I 90; Apologie des Christent. 93 f. ()

Vymazal, Franz. slavische u. mod. Sprachen. Brünn, Giskrastr. 10. (Topolan, Mähr. $^{6}/_{11}$ 41.) **V**: Serb. 83, Poln. 84, Bulgar. 88, 2. A. 95, Russ., 2. A. 90, Böhm. Grammatik 93; Gedankensplitter (böhm.) 96; Deutsche Unterrichtsbriefe 97.

W.

Waag, Albert, deutsche Ψ, Dr. phil., OSchulR., Doz. a. d. ThSch. Karlsruhe, B., Durlacher Allee 16. (Mannheim $^{10}/_{663}$.) **V**: Zusammensetzg d. Vorauer Handschrift 85; Kl. dt. Ged. XI. und XII. Jahrh. 90;

Herders Uebertragungen engl. Ged. 92; Chronik der Stadt Heidelberg 93|96.

Waal, Ant. de, (k.), ♛, Altertumskde, D., Päpstl. Hausprälat, H: „Röm. Quartalschrift für christl. Altertumskde und f. Kirchengesch." Rom, Vatikan. (Emmerich 4|5 37.) V: Wallfahrt zu den 7 Hauptkirchen Roms 70; Raubzug wider Rom 70; Petri Ruhestätte 71; Streiter d. heil. Vaters 71, 2. A. 88; Meister Faustgerecht, Dr. 72, 2. A. 97; Kardinal Antonelli 76; Das böhm. Nationalhospiz 76; Erinner. an Rom 76; Tata Giovanni, D. 77; Leo-Buch 78; Valeria, R. 84, 3. A. 96; D. frommen Stiftungen in der Umgebung der Peterskirche (ital.) 86; Rompilger, 4. A. 96; Krone u. Palmen, Dr.; Tim, d. Negerknabe, Dr., 2. A. 89; Katakombenbilder 94 III; Das Kleid des Herrn 91; Archäol. Ehrengabe z. 70. Geburtstag de Rossis 93; Die Apostelgruft ad catacumbas an der Via Appia 94; Reisebilder aus Bosnien 94; 25 Jahre in Rom 96; Der Campo santo d. Deutschen zu Rom 96; Die Schola Francorum Karls d. Gr. (ital.) 96; Judas Ende, histor. Erz. 97; Die Blinde vom Aventin, R. 99; Das heil. Jahr in Rom, 2. A. 99. H: Roms Katakomben u. Pastor Rönncke 86; D. Antiquitäten in der Schatzkammer von St. Peter (ital.) 94; Sänger u. Gesang auf christl. Inschrift. Roms v. 4.—9. Jahrh. 95; D. Apostol. Glaubensbekenntnis, beleucht. drch Inschriften der ersten Jahrh. (ital.) 96.

Waare, Rick, s. Marianne v. Wehren.

Wach, Adolf, ☆, Dr. jur., GR. Leipzig, Goethestr. 9. (Culm 11|9 43.) V: Der Arrestprozeß in s. gesch. Entwickelung I 68; Vorträge üb. d. Reichszivilproz.-O. 79; Handb. d. deutsch. Civilprozeßrechts I 85; Die Civilprozeß-O. u. d. Praxis 86; D. civilprozess. Enquete 87; Feststellungsanspruch 89; Reform d. Freiheitsstrafe 90. H: Synodalfragen z. Orientierung über d. bevorst. Gen.-Synode (mit v. Goltz) 93. ()

Wach, Willy, soz. Rechtspflege, ✎, Gerichts-Corresp. d. „Vorwärts". Berlin-Rixdorf, Hobrechtstr. 74. (Stettin 27|4 70.) ()

Wachenfeld, Georg (Pf. G. Cüster), Nov., ⚕, Dr. med., Arzt. Bad Nauheim. (Grifte 13|6 51.)

Wachowski, Johs, H: „Evangel. Schulbote", Dir. d. Evangel. Schule. Wiener-Neustadt, Grabner Ring 4. (Adelnau, Prov. Posen 4|2 44.) V: Die Evangelische Schule i. Wr.-Neustadt, Festschr 86. *

Wachs, Otto, ⚔, Politik, Major a. D. Charlottenburg, Berlinerstraße 123. (Schlüchtern 22|5 36.) V: Wie wir Indien verloren 74; Mittelmeer vom militär. Gesichtspunkt 84; Vor d. Schlacht 86; Weltstellg Englds 86; Le forza terrestre e marittime dell' Italia 89; D. milit. u. polit. Bedeutung des Kaukasus 89; D. russ. Volk u. Heer 91; The Future of the West Indies and the Nicaragua Canal 94; Schlaglichter auf das Mittelmeer 98; D. Etappenstraße v. England nach Indien um d. Kap der guten Hoffnung 99.

Wachsmuth, Curt, klass. Ψ u. alte ♛, Dr. phil., o. UP., GR. Leipzig, Plagwitzerstr. 49. (Naumburg 27|4 37.) V: De sillogr. Graecis 59, 2. A. als Fasc. II d. Corpusc. poes. epicae Gr. ludib. 85; De Cratete Mallotta 60; Die Ansichten d. Stoiker über Mantik u. Dämonen 60; D. alte Griechenland im neuen 64; Die Stadt Athen i. Altert. 74|90 II; Studien zu den griech. Florilegien 82; Einleitg in d. Studium d. alt. Gesch. 95; Krit. Ausg. von: Laurentius Lydus de ostentis et calendaris Graeca 64, 2. A. 97; J. Stobaeus anthologium 84 II.

Wachsmuth, Georg, ⚕, Hygiene, Frauen- u. Kinderkrankh., Dr. med., Arzt. Berlin W, Bülowstr. 59 I. (Zielenzig 10|8 35.) V: Cholera und Typhus 69|70; Diphtheritis, 69|72, 3. A. 91 u. 83, 4. A.; Diphtheritis, illustr. durch die Statistik Berlins 86|89; Lungenschwindsucht, 2. A. 90; Cholera 92; Die Jetztzeit 93; Die hydriatische, schweißtreibende Behandlung der Diphtherie; D. erlösende Wort Antiserum; Hygiene d. tägl. Lebens; D. Jetztzeit oder d. Zeitalter der Nervosität.

Wachsmuth, Frau Helene, Vorsitzende des DSch., Roman, ✎. Berlin W, Bülowstr. 59. (Halenbeck 21|9 44.) V: Missionsbraut, R. 91.

Wacht, Gustav, s. Fr. Algardi.

Wachter, Franz, ♛, Dr. phil., Staatsarchivar, Aurich. (Ludwigslust 21|3 53.) V: Geschichtschreiber Schles. d. XV. Jahrh. 83; Die Chronik des Albert von Stade 89; Beiträge z. Gesch. Düsseldorfs 91, 92, 93; Akten des Kriegsgerichts von 1758 wegen der Kapitulation v. Breslau am 24|11 1757 (mit Grünhagen) 95; Das Kriegsgericht wegen der Eroberung von Glatz 1760 und von Schweidnitz 1761 97. ()

Wacker, Hugo (Pf. H. v. d. Alster), ⚙, Buchhändler. Hamburg, Wandsbecker Chaussee 152. (ebda 25|12 64.)

Wacker, Karl, ♛, Dr. phil., Sem.-Dir. Saarburg bei Trier. (Neuenkleusheim, W. 2|4 59.) V: D. Reichstag unt. d. Hohenstaufen 82; Aus allen Jahrhunderten 89|90 III; Leben u. Werke d. Aachener Geschichtsschr. Quix 91; Aachen. Geschichtsforschg 93; Lesebuch f. höh. Mädchenschulen 99 III.

Wacker, Theod., (k.), Politik, Pfr., Geistl. Rat. Zähringen b. Freiburg B. (Bohlsbach 5|11 45.) V: D. Kirche z. Zeit d. Arianismus 78; Friede zwisch. Berlin u. Rom? 69; D. erste Friedenswerk im bad. Kulturkampf 82; Kampf gegen d. bad. National-Liberalen 88; Centrumspartei in Bad. 89;

D. Rechte der abhängigen Wähler 90. ()

Wackermann, Otto, Ψ, 𝒻, Dr. phil., Prf. Hanau, Marktpl. 14. (Quedlinburg 5/2 48.) **V:** D. Geschichtsschreib. P. Cornel. Tacitus 98; Lat. Uebungsbuch im Anschluß an Sallusts Jugurth. Krieg 99.

Wackernagel, Emanuel, Verl.d. „Basler Nachr." Basel, Gerberg. 40. (ebda 19/8 46.)

Wackernagel, Jacob, klass. Ψ, vergl. Sprachforschg, Dr. phil., o. UP. Basel, Gartenstr. 93. (ebda 11/12 53.) **V:** De path. veterum initiis 76; Der Ursprung des Brahmanism. 77; D. Stud. d. klass. Alterth. in der Schweiz 91; Altind. Gramm. I 95.

Wackernagel, Rud., ♛, Dr. jur., Staatsarchivar u. Sekr. d. Reg.Rat. Basel. (ebda 55.) **V:** Gesch. d. Münsterrestauration zu Basel 1597 82; W. Wackernagel 85; Gesch. u. Beschreibg d. Rathauses zu Basel 86. ()

Wackernell, Joseph Ed., German., ♛, Dr. phil., o. UP. Innsbruck, Innstr. 89. (Göflan, Tirol 22/11 50.) **V:** Walter v. d. Vogelw. in Oesterr. 77; Hugo v. Montfort 81; Z. Schillerlitt. 82; Ueb. d. ältesten Passionsspiele in Tirol 87; Das deutsche Volkslied 90; Ausg. d. altdeut. Passionsspiele aus Tirol 97. **H:** d. „Quellen u. Forschungen z. Gesch., Litt. u. Sprache Oesterreichs u. s. Kronländer" VI. ()

Waeber, Adolf Fr., Alpenkunde, ⊕. Bern, Neubrückstr. 29. (ebda 11/10 41.) **Bearb.:** Studer, Ueb. Eis u. Schnee, 2. A. umg. u. ergänzt (m. Dr. H. Dübi) 96/99 III. Südalpen (Schluß); Ost.-Alpen, Nachtr. 99. **H:** Bibliographie d. Schweiz. Landeskunde, Fasc. III: Landes- und Reisebeschreibungen 99. Red. Jahrbuch S. A. C. VII/XXVI, 1871/90.

Wächter, Guido, ✝, Archidiakonus. Annaberg, Sachs., Gr. Kirchgasse 26. (Paschkowitz 3/2 55.) **V:** Soz. Gefahr in Sachs. 87; Soz. Bedeutg d. ev. Kirche i. d. Gegenw. 89; Himmelschlüssel, Lieder 90; Ernst von Schönburg, Dr. 93; Bonifatius, Sch. 94; Paulus in Ephesus, Dr. 98; Elis Söhne, Dr. 99.

Wächter, Moritz, (k.), Journal., Düsseldorf, Rosenstr. 32. (Wickede 14/1 37.) **V:** Hexenprozesse in Westfalen 65; Berühmte Westfälinger 72; Kaiser am Rhein 84; Das Gogericht und d. Haupthof Wikki seit Karl dem Großen bis 1802 90. ()

Wächter, Oskar, ♛, Dr. jur. Stuttgart, Paulinenstr. 47. (Tübingen 29/4 25.) **V:** D. Verlagsrecht m. Einschluß d. Lehren v. d. Verlagsvertrag und Nachdruck 57/58; D. 9. Novbr. 1861 u. d. Verlagsrechte 61; Wechsellehre nach d. deutsch. u. ausl. Gesetzen 64; D. Handelsrecht nach d. allgem. dtschen HGB. 65 II; Wechselrecht d. Norddt. Bundes 69/70; Autorrecht nach d. gem. dtschen Recht 75; Urheberrecht an Werken d. bild. Künste 77; Encyklopäd. d. Wechselrechts 79, n. A. 81; C. G. v. Wächter Leben eines deutschen Juristen 81; Bengel u. Oetinger 83; Vehmgerichte und Hexenprozesse 83; Wechselrecht d. dtschn Reichs 83; J. J. Moser 85; Sprichwörter u. Sinnsprüche d. Deutschen 88.

Wächtler, Wenzel, (k.), ♛, 🕮, Homiletik, Canonicus. Podersam, Böhm. (Schels 24/10 29.) **V:** G. v. Klösterle 57; Herz der Volksschule 64; Liebfrauenstein 78, 2. A. 80; D. Garten Italiens 86; Edelsteine a. d. Krone Franz Josefs I. 88; Franz Josef I. 90; Marienstatue im Maiengarten 90; Maria, lichter Stern 90. ()

Wähner, Franz, Geologie, Paläontologie, Dr. phil., Priv.-Doz. u. Custos. Wien IV, Theresianumgasse 6. (Goldenhöhe, Böhm. 23/3 56.)

Wähner, Theodor, DDeSchG., Dr. phil., **H:** der „Deutschen Zeitg". Wien VIII, Piaristengasse 1. (Joachimsthal, Böhmen 20/3 64.) ()

Wälsch, Dr. phil., ⅄, Techn.HSch.-Prof. Brünn, k. k. techn. Hochsch. (Prag 9/4 63.)

Wälder, A., s. A. W. Sellin.

Wäschke, Herm., Ψ, ♛, Dr. phil., GP. Dessau, Franzstr. 11 II. (Gr.-Paschleben 21/5 50.) **V:** De crasi Aristophanea 75; Rechenbuch d. Maximus Planudes 80; Ursprung der Sprache und der Einzelsp. 81; Studien zu den Ceremonien d. Konstantinos Porphyrogennetos 84; Unicus, Dr. 90; König Siegfrieds Einkehr, Ep. 90; Wolfgang, Fürst v. Anhalt 92; Abriß der Anhalt. Gesch. 95. **MitH:** d. litt. Anhalt 88. ()

Waetzoldt, Stephan, franz. Sprache u. Litt., 🕮, Dr. phil., Prf., Geh.Reg.R., Vortr. Rat im Kult.-Min. Berlin W, Zietenstr. 27 II. (Hennersdorf i. Schl. 3/6 49.) **V:** Heimat u. Fremde 76; E. Wintermärchen 79; Pariser Tageszeiten 80; Flore und Blancheflur 81; E. Geibel 85; Goethevorträge 88; Das Studium der neueren Sprachen 92.

Wagener, Carl, Dr. phil., GPrf., **H:** der „N. philolog. Rundschau". Bremen, Besselstr. 39. (Halberstadt 31/1 42.) **V:** De locativi Latini usu 70; Lat. Orthographie f. Schulen 71; Beitrag z. einer lat. Syntax 72; Beitrag z. lat. Formenlehre 78; Regist. z. lat. Formenlehre v. Fr. Neue 78; Lernstoff z. dtschen Litt. 82, 2. A. 97; Verzeichnis d. lat. Wörter v. schwankender Schreibweise 82; Lat. Uebungsb., 4. A. 87; Hauptschwierigkeiten d. latein. Formenlehre 88; Lat. Gramm. Ausg. A 91, Ausg. B 4. A. 98. **H:** Eutropius 84; Festus 85. **Neubearb.:** Neue Lat. Formenlehre, II 88, III 97; Berger, Lat. Gramm. 91; Rönsch, Collectanea philolog. 91; Heinichen, Dtsch-lat. u. lat.-dtsch. Schulwörterbuch 95 u. 97.

Wagener, Martin, s. Martin Frehsee.

Wagenhoff, Franz (Pf. Franz Hofen), VB., Nov., /, ⊖, Kritik., **Ue**: FEI. Paris 9, rue de Paradis. **V**: Wer einmal . . ., N. 97, 2. A. 98; Lagunenzauber (Der Gondoliere), Schw. 96; Ihr Held, L. 97; Die intrigante Person, Kom. 98; D. Ewig-Menschliche, N. 98; An höchster Stelle bemerkt, N. u. L. 98; Parkett u. Bohème 98; Um eine Liebesnacht, Dr. 99. **Ue**: Bisson, Verschwunden, Schw. 96; Maupassant, Späte Reue 96, 2. A. 97; Dekoriert 97; Liebesabenteuer 97; J. Marni, Wie Frauen sündigen 97; Das Ende vom Lied 97; H. Amic, Erinnerungen einer Gondel 97; E. Zola, Um e. Liebesnacht 98; M. Montégut, Zwischen den Linien 98; Grenet-Dancourt, Am Tage der Scheidung, L. 98.

Wagner, Adolf, ✉, Dr. phil., o. UP., GRegR., MitRed. d. „Zeitschr. f. Staatswissensch." Berlin NW, Lessingstr. 56. (Erlangen $^{25}/_{3}$ 35.) **V**: Beiträge zur Lehre von d. Banken 57; Geld- u. Kredittheorie der Peelschen Bankaktie 62; D. österr. Valuta 62; D. Ordng d. österr. Staatshaushaltes 63; D. Gesetzmäßigkeit in d. scheinbar willkürlichen menschl. Handlungen 64; Die russ. Papierwährung 68; System der deut. Zettelbankgesetzgebg 70/73, 2. A. 75; Die Zettelbankenform im deut. Reich 74; Hand- u. Lehrbuch d. polit. Oekonomie I: Grundlegung 92/93; V—VII: Finanzwiss. 83/89; IV: Finanzwissenschaft 99; Die neue Silberkrisis und unser Münzwes. 93; M. Konflikt mit v. Stumm-Halberg 95. ( )

Wagner, Albrecht, engl. Sprache und Litt., Dr. phil., o. UP. Halle a. S., Heinrichstr. 9. (Suhl $^{22}/_{1}$ 50). **V**: Ueber den Mönch von Heilsbronn 76; Ueber die deutschen Namen d. ältesten Freisinger Urkunden 76; Glossare zu Bd. 15 u. 17 der Städtechroniken 78 u. 81; Visio Tnugdali lat. u. altdeutsch 82; Marlowe's Tunburlaine 85; Marlowe's Jew of Malta 89; Shakespeare's Macbeth 90; Tundale, das mittelengl. Ged. über die Vision des Tundalus 93. *

Wagner, Alfred, VB., Ψ, Jugendschr., Litt♛, Sem.Lehrer. Drossen. (Krotoschin, Posen $^{22}/_{2}$ 52.) **V**: Das histor. Drama der Griechen 78; Die Gesch. Waldecks u. Pyrmonts 88; Plauderstündchen in d. Kinderstube, Erz. 93; Märchen v. Rübezahl 95; Johanna, Erz. f. d. Jugend 96; Grundriß d. deut. Sprache 97.

Wagner, Aug., Dr. phil., GP., **Ue**: Neugriech. Passau. (ebda $^{7}/_{6}$ 55.) **Ue**: Rangabé, Harald, Fürst d. Waräger. ( )

Wagner, P. Emanuel, (k.), OSB., GP., Red. d. „Nidwaldener Kal." Engelberg, Sch. (Stans $^{15}/_{2}$ 53.)

Wagner, Ernst, Meteorologie, ⊜, Dr. phil., Mathematiker der Landesversicherungs-Anstalt für Schlesien. Breslau, Höfchenplatz 8. (Berlin $^{17}/_{3}$ 55.)

Wagner, Ernst, Archäol., Dr. phil., GR., Dir. d. Großh. Slgn für Altert.- u. Völkerkde, ObSchulr. Karlsruhe, B. (ebda $^{5}/_{4}$ 32.) **V**: Volksschulwes. in Engld 64; Tom Browns Schuljahre; Zur Darlegung d. gegenw. Standes d. Erziehung in d. ob. Klassen Englds, nach Th. Hughes 67; Grundformen der antiken klass. Baukunst (m. Kachel) 69; Hügelgräber u. Urnenfriedhöfe in Baden 85.

Wagner, Georg, **H**: der „Pos. Neuesten Nachr." Posen, Königsplatz 10. (Fulda $^{30}/_{4}$ 64.) **V**: Der Polenkoller 98, 5. A.

Wagner, Herm., ⊜, GRR., Red. d. „Geograph. Jahrb.", Dr. phil., o. UP. Göttingen, Grüner Weg. (Erlangen $^{23}/_{6}$ 40.) **H**: Bevölkerg d. Erde 1872/91; Lehrbuch der Geogr. 81, 6. A. 94; Method. Atlas 88, 9. A. 00.

Wagner, Johannes (Pf. Hans Wagner-Wittenberg), Ψ, Hauptmann. Heidelberg, Gaisbergstr. 34. (Wittenberg a. E. $^{18}/_{9}$ 52) **V**: Minnefahrt 89. ( )

Wagner, Johs Andr. Frhr. v. (Pf. f. Erz.: Joh. Renatus), Ingenieurwiss., Erz., Prf. a. D. Dresden, Blasewitzerstr. 30. (Freiberg, S. $^{5}/_{9}$ 33.) **V**: Flußreguliergen i. Kg. Sachsen 77; Hydrolog. Untersuchgen Rhein, Weser, Elbe u. a. 81; Allerlee a. dar Aeberlausitz I 76, 5. A. 87; II 80, 2. A. 83; III 86; IV 92; V 97; Lebensskizzen 85, 6. A. 95 II; Letzten Mönche v. Oybin 87, 3. A. 97; Haidekraut und Centifolien 88; Rud. v. Vargula 90, 2. A. 95; D. Geheilten 90; D. Graf v. Wertheim 92; Korle u. Carlo 92; Gesellige Stunden, L. 92/93; D. Pfarrschkinger 94; Fürst Mittscherlich 94; Aus dem Leben e. schlichten Mannes 97 II; Deklamatorien 84/95, 7. A. 98; Spaziergang durch die Sprache 93; Die Sächs. Schweiz 93; J. v. Schwarzenberg 93; J. Pranka 84/95; Kl. Reiseabenteuer 97/98; Heinr. d. Erlauchte, Markgraf v. Meißen 98; Thon statt Gold 99.

Wagner, Joh. Phil., ▮, Prof. Ettelbruck, Luxemburg. (Berburg $^{24}/_{1}$ 51.) D: Skizzen und Bilder aus der Heimats- und Erdkunde für die Luxemburg. Volksschule 83; Charakterbilder a. d. vaterl. Gesch. 83; Deutsche Grammatik fortg. 86; Geograph. fortg. 89; Tagebuch für den rechnenden Landwirt 89; Mémoire présenté au Congrès internat. d'Agr. Paris 89; Mathématiques et comptabilité agricoles 90; D. prakt. Kaufmann 93; L'arboriculture fruitière et la product. du cidre, du poiré et de l'eau de vie d. fruits dans le Gd Dché Luxemb. 93; Organisation d. Obstgeschäftes 96; Mouvement syndical et plantations fruitières sur les routes dans le Luxembourg 97.

Wagner, Ludwig, deutsche, ungar. u. slav. Spr. u. Litt., Dr. phil., Prf., Red. d. „Ung. Stud. Kal." Preßburg, Edlgasse 7. (Neusohl 1/8 46.) **V**: Miklosich und die magy. Sprachwiss. 83; Grundzüge d. deut. Poetik 91; Die Jugendspiele 93; Talvj 97; Joh. Kupecky 99. **Red.**: „Magyar Helikon", Biogr. magyar. Dichter 83/85 IV. **Besorgte**: Miklosich, die slav. Elemente im Magyar., 2. A. 84.

Wagner, Oskar, ♁, /, ✉. Berlin W, Steglitzerstr. 41 p. (Crossen a. O. 9/8 51.) **V**: Onkel Beerbaum, Vst. 90; Unser Helgoland, Liederspiel 92; Die Trockenwohner, Parodie 94; Der Dussel, Parodie 93; Die Jubiläumsballeteuse, Soloszene 94; Der keusche Josef, Kom. (mit Zimmermann) 94; D. stille Portier, Berlin. Lebensb. 95; Abgeschminkt, A. d. Tagebuch e. Wandermimen, Hum. 95; Odysseus' Heimkehr, Operetten-Burleske; Ptah-Hotep über den Umgang mit Menschen oder ein altägypt. Knigge 97; Lispel-Lene, R. 97; Geschwister Fibig, Vst. (m. Haßkarl) 97; Räuber, Parodie 97; Ein Polterabend auf d. Troddelburg, Burl. 97; O ihr Götter! Phant.-satir. Zeitb. (m. A. Räder) 98; Wolffungen, L. 98; D. Weichensteller, Volksst. 97; Anubis, altägyt. Tierfabel 98.

Wagner, Rudolf, ♛, Dr. phil., Ass. an der Bibl. des Kaiserl. Patentamtes. Berlin NW, Bachstr. 12. (Gnadenfrei 2/3 64.) **V**: Stellung d. attributiven Adjektivs in altfranz. Prosatexten von Anf. des 13. bis Anfang des 15. Jahrh. 90.

Wagner, Siegfried, Komponist, ♁. Bayreuth. (ebd. 71). **V**: D. Bärenhäuter, O. ()

Wagner, Wilh., ♁, /, Schriftsteller u. Journalist. Bad Nauheim. (24/5 62.) **V**: Herzfehler, L. 92, 2. A. 97; In entscheidender Stunde, Dr.; Die Schlange im Paradies, L.; Der neue Badearzt, L. 96; Der neue Kurdirektor, L. 96; Chronik v. Bad Nauheim; Bad Nauheimer Nov.; Sie muß ins Bad, L.; Die beflügelte Ordonnanz, L.; Ein unvernünftig. Mensch, Sch. 99.

Wagner von Warmbronn, Christ., Mythe, ♅, Landwirt. Warmbronn, OA. Leonberg, Württ. (ebda 5/8 35.) **V**: Sonntagsgänge I 85, 3. A. 97, II 2. A. 87; Sonntagsgänge III, Balladen u. Blumenlieder 90; Weihegeschenke 93; N. Glaube 94; N. Dichtungen 97. ()

Wagner-Wittenberg, Hans, s. Johs. [Wagner.

Wagnon, Adrien, Genf. Nov., Archäol., **Ue**: F., Dr. phil., Leipzig, Sternwartenstr. 53 II. (Genf 15/3 54.) **V**: Egypte et Grèce; Le Laocoon et la frise de Pergame; Le Pronom d'identité; A travers l'œuvre de Nietzsche (mit P. Lauterbach). **Ue**: Werke v. P. Heyse, P. Lindau, Nietzsche, Bädeker (Egypte) 2c. ins Franz.

Wagtsmitgott, Ludw., s. Wiedow.

Wahl, Heinr., s. Heinr. Wiesenthal.

Wahl, Ludw., (k.), ✝, apost. Vikar v. Sachs., D., Bischof. Dresden. (Waldsee, Württ. 7/9 31.) **V**: Bossuets Klosterreden; Betrachtung f. Geistlich u. Weltlich III. ()

Wahlberg, Wilh. Emil, ♁, Dr. jur., UP. a. D., HofR. Wien I, Weihburggasse 32. (Prag 4/7 24.) **V**: Ehrenfolgen d. strafgerichtl. Verurteilg 65; Prinzip d. Individualisierung 69; Kriminalist u. nat.-ökon. Gesichtspunkte 72; Ges. kleinere Schriften und Bruchstücke über Strafrecht, Prozeß 75/82 III. ()

Wahle, Julius, dtsche Litt♛, Dr. phl., Archivar a. Goethe- und Schiller-Archiv. Weimar, Amalienstr. 1. (Wien 15/2 61.) **V**: Weim. Hoftheater unter Goethe 92.

Wahle, Rich., ⁂, Dr. phil., o. UP. Czernowitz. (Wien 14/2 57.) **V**: Gehirn u. Bewußtsein 85; Verteidigg d. Willensfreiheit 87; Geometr. Methode d. Spinoza 88; Verhältnis zw. Substanz u. Attributen in Spinozas Ethik 88; Glückseligkeitslehre der Ethik des Spinoza 89; Das Ganze der Philos. u. ihr Ende 94, 2. A. 96; Geschichtl. Ueberblick über d. Entwicklg d. Philos. 94; Kurze Erklärung d. Ethik von Spinoza u. Darstellung der definitiv. Philosoph. 99.

Wahlheim, E. (Marie v. Feldegg), DDeL., Roman, Nov. Wien IV, Hauptstr. 49. (ebda 29/5 60.) **V**: Aus freier Wahl 90; Ihr Wille u. a. Nov. 93; Näherin 94; Edina 95; Wunderkind u. a. Erz. 98.

Wahnschaffe, Felix, ▲, Dr. phil., Prf., K. Landesgeolog, Bergakad. Doz., UDoz. Charlottenburg, Leibnitzstr. 72. (Kaltendorf 27/1 51.) **V**: Untersuchung des Bodens der Umg. von Berlin (m. E. Laufer) 81; Quartärbildungen d. Umg. v. Magdeburg 85; Geolog. Verhältn. der Umg. von Rathenow 86; Anleit. z. wiss. Bodenuntersuchung 87; Ursachen d. Oberflächengestaltg d. nordd. Flachlandes 91, 2. A. 00; Lagerungsverhältnisse d. Tertiärs u. Quartärs d. Gegend v. Bukow 94; Uns. Heimat zur Eiszeit 96.

Wahrmann, Arn., s. J. K. H. Wauer.

Wahrmund, Adolph, arab. Ψ, Dr. phil., k. k. RegR., o. Akad. P. i. P. Wien IV, Karolinengasse 4. (Wiesbaden 10/6 27.) **V**: Arab. Wörterbuch 76; Babyloniert., Judent. u. Christent. 82; Prakt. Handb. der neuarab. Sprache, 3. A. 86; desgl. d. osman.-türk. Spr., 2. A. 84; desgl. d. neupers. Spr., 2. A. 89; Christl. Schule u. d. Judent. 85; Gesetz d. Nomadent. d. heut. Judenherrschaft 87; Kulturkampf zwischen Asien u. Europa, 2. A. 87; M. Jourdan, neupers. Lustsp. 89; Abbâsa, Tr. 94; Das Reich der Zwecke 95; Fabeln u. Parabeln u. a. Zeitgedichte 96. [nerknecht.

Wahrmut, Gerhard, s. Joh. Mart. Ken-

Waidacher, Franz de Paula, ♁. Graz,

Normalschulgasse 5. (Marburg a. Dr. 13/2 62.)

Waitz, Sigmund, (k.), D., Prf. d. Theol. Dietenheim b. Bruneck, Tirol. (Brixen 29/5 64.) **V**: Herz Jesu-Gedenkbuch z. Jubelfeier in Tirol 97; Christus u. d. Kanken 99.

Walchegger, Joh. Evang., ✠, Dombeneficiat. Brixen, Tir. (Lienz 50.) **V**: D. Kreuzgang am Dom zu Brixen 95; D. vornehm. Reliquien i. Dome z. Brixen 94.

Walcker, Karl, ⚿, Staatsw., Dr. oec. publ. et statist., UDoz. Leipzig, Löhrstr. 11. (Pernau 13/4 39.) **V**: Handbuch der Nationalökon. 82/84, 2. A. 88, V: Gesch. d. Nat.-Ökon. u. des Sozialismus, 4. A. 99; R. v. Gneist, 1. u. 2. A. 88; Theorie d. Preßfreiheit u. der Beleidigungen 89; Grundriß d. Statistik 89; A. Smith 90; Politik der konstit. Staaten 90; Grundriß d. Weltgesch. 92; D. Verhütung u. d. Beilegung von Streiks 92; D. Frage d. Zolleinigung mit Oest.-Ung. 92; D. großstädt. Wohnungsnot 92; Rechtsschutz gegen zu hohe Steuern u. Steuereinschätzungen 93; Judenfrage 94; Gefahren d. Konstitutionalismus u. ihre Gegenmittel 96; Montesquieu 96; Die Frauenbewegung 96; K. Marx 97; Die Interessenkämpfe d. Industrie, d. Handels u. der Landwirtsch., der Klein-, Mittel- u. Großstädte 97; Machtverhältnisse u. die Machtaussichten d. Protestant., d. röm. u. griech. Katholizismus 98; Oesterr. ev. Bewegung u. sein Nationalinteresse 00.

Wald, Carl (Pf. W. Forst, A. Karl 2c.), Roman, Kritik, ⚲, Vors. d. Ver. „N. Menschheit". Berlin-Schöneberg, Coburgstr. 16. (Coelleda 3/3 56.) **V**: Sein Barztn, L. 80; Ein Gemütsmensch. kom. R. 83; Nur Amerikanisch, Schw. 84; Dichter u. Kritiker 85; Nach uns die Sintfluth, R. 89; Sozialdemokratie u. Volkslittt. 89; In hoc signo! Dr. 92; Notwendigkeit e. christl. Volksbewegg 92; Glaube u. Wissensch. 92; Spiritismus, Dr. 95; Reginald, Op.; D. Sängers Fluch, Op.; Arminius, Dr.; Kreuz a. Ferner, Dr. 96; D. Spreekönig. R.: D. Bauspekulant, R. 95/96; Unsterblichkeit, bewies. d. d. Spiritismus 97; Animist. Heilkunst 97.

Wald, D., s. Dora Dürwald.

Wald, Felix, s. Wilh. Hengst.

Wald, Otto, s. Käthe Hardt.

Wald, Rich., s. Georg Jantschge.

Wald, Roderich (Pf. Hans Feldau, Walter Hagen, Vikt. Blum, Karl Meißner), ⚲, ♆, Kritik. Hamburg, Osterstr. 107 p. (ebda 24/11 71.) *

Wald, Fr. Toni (Pf. A. Dahm). Berlin-Schöneberg, Coburgstr. 16. (Neuenburg 15/1 59.) **V**: Cornelia, R. u. Dr. 91; Herbert Pascha, R. u. Dr. 91; Der Spreekönig, R. (m. W. Forst) 95; Luise, R. 97.

Waldaestel, Otto, ✎, Dr. phil., Red. d. „Darmst. Tageblattes". Darmstadt, Rheinstr. 23. (Neubrandenburg 27/2 57.) ()

Waldau, Irenäus (Irene Baronin Enis), Roman, Prag II, 1831. (1864.) **V**: D. achte Gebot, R. 00. *

Waldau, C., s. Camilla Kohl.

Waldau, Otto (Pf. G. Glaß), ✎, ⚲, Nov., ⚔, ⚿, Red. d. „Corresp. Internationale". Berlin W 30, Gleditschstr. 43. (Stettin 12/3 47.) **V**: Vater u. Sohn, Sch. 76; Testament, P. 78; E. Freundschaftsdienst, Sch. 79; Fremde Sünden, L. 80; Höfl. Ehemann, L. 82; Verlorene Erfindg, N. 84; Ehestifter, Sch. 85; Geheimnisvolles Verbrechen, N. 85; Novellensamml. 92. ()

Waldbach, Theod., s. Franz Hawlik.

Waldberg, Fritz, s. Frz. Xav. Ludwig.

Waldberg, Heinr. Freihr. v., Humor. Wien I, Bankgasse 8. (Jassy 2/3 61.) **V**: D. Rheintöchter, L.; Wir Bulgaren, Schw.; O du Million, Vst.; Der bleiche Gast, Optte; Erminy, Optte; Mamsell Gigerl, P.; Man sagt, L.; Die Chansonette, Optte; Wettrennen, Schw.; Die Doppelhochzeit, Optte; Toledad, Optte; T. Bajazzo, Optte; D. Ei des Columbus, L.; Der Opernball, Optte; D. Excellenz, Optte; Brüderlein fein, Schw.; Der Nachfolger, Schw.; Die Strohwitwe, Optte; Brigitte, Optte.

Waldberg, Max Frhr. v., Litt.☙, Dr. phil., ao. UP. Heidelberg, Leopoldstr. 26. (1/1 58.) **V**: Untersuchungen üb. Lessings Stil 81; Goethe u. d. Volkslied 90. **H**: Lenz, Waldbruder 82; Galante Lyrik 85; Renaiss.-Lyrik 88; Venusgärtlein 90; Wahlverwandtschaften 93; Litt.-histor. Forschungen (mit Schick) 96.

Walde, Benno vom, s. Jos. Benner.

Walde, Egon, s. G. A. E. Kaulisch.

Waldeck, Fr. Meyer v., s. Clem. Friedr. Meyer.

Waldeck, Hermann, ⚲, Dialekt♆, Humor, ✎, ✠, Kaufmann. Mannheim, Friedrichsring 48. (Neuwied 2/7 54.) **V**: Freisinnige Zukunftsbilder 92; Das Lied von der Kritik 95; Bei Nuits, milit. Scene 96; Aus der Mannemer Mapp, Pfälzer (Mannh.) Mundart 96; Maud, D. artesische Brunnen, P. neu bearb. u. lokalisiert 97; Stoltze, durch den kaufm. Verein, Schw., lokalisiert u. in Pfälz. Mundart übertr. 98; Norr nit brumme! Ged. u. Hum. i. Pfälz. Mundart 99.

Waldeck, Ludw., s. L. Dimitz.

Waldeck, Martin, s. Marie Groeger.

Waldegg, P. v., s. Ignaz Pauer.

Waldemar, H., s. Hermine Louran.

Walden, Bruno, s. Florentine Gallini.

Walden, Max, ⚲, ORegiss. a. „Berl. Ges.-Gastsp." Berlin. (Berlin 17/6 61.)

Walden, Norbert, s. O. Bruhnsen.

Walden, Werner, s. Carl Otto Oertel.

Waldenburg, Erwin v., s. Jul. Pasig.

Waldenburg, Theod., s. Theod. Herold.

Waldenser, F., s. Hugo Klein.

Waldeyer, Wilh., Anatomie, Dr. phil., o. UP.. GRat. **Mitk**: „Archiv f. mikroskopische Anatomie". Berlin W, Lutherstr. 35. (Hehlen, Braunschw. $^{6}/_{10}$ 36.) **V**: Eierstock u. Ei 70; Archiblast u. Parablast 83; Atlas der menschl. u. tier. Haare, sowie der ähnl. Faserbilde 84; Wie soll man Anatomie lehren u. lernen 84; Medianschnitt einer Hochschwangern bei Steißlage d. Fötus 86; Das Gorillarückenmark 89; Beiträge zur Kenntnis der Lage der weibl. Beckenorgane 92; Ueb. Aufgaben u. Stellg uns. Univ. seit der Neugründg des Deutschen Reiches 98; Das Becken 98; Beiträge z. Anatomie d. männl. Harnröhre 99.

Waldfreund, J. E., s. Peter Moser.

Waldhaus, Friedr., s. Georg Jäger.

Waldheim, Fritz v., ⊙, Dr. med., k. k. Forstarzt. Wildalpen, Steierm. (Wien $^{1}/_{9}$ 66.) **V**: Armin, d. Cherusker, Sch. 95. **H**: Aerzte-Codex 92, 2. A. 97. ()

Waldheim, R., s. Rud. Scipio.

Waldlieb, Hans, s. H. v. Kadich.

Waldmann, Franz, Litt.♛, Dr. phil., HR., Reallehrer. Schaffhausen. (Arbon $^{26}/_{4}$ 57.) **V**: Bernstein im Altertum 83; Hans Waldmann 89; Russ. Dichter und Schriftst. in Livland 93; Lenz in Briefen 94; Pestalozzi u. Muralt 96. ()

Waldmann, Ludolf, ♅, Komponist, Berlin-Halensee, Kurfürstendamm 137. (Hannover $^{30}/_{6}$ 40.) ()

Waldmann, Wilh., ⚷, Dr. med., O.-Stabsarzt a. D. Halle a. d. S., Mühlweg 16. (Worbis $^{30}/_{11}$ 32.) **V**: Rob. Franz, Gespräche aus zehn Jahren 95.

Waldmüller, Rob., s. Ch. Ed. Duboc.

Waldner, Eugen, ♆, ♛, Dr. phil., Stadtarchivar. Colmar i. E., Korngasse 14. (Münster i. E. $^{30}/_{7}$ 62.)

Waldow, Frau B. Frankfurt a. M., Kronprinzenstr. 7. *

Waldow, B., s. B. Bloch.

Waldow, E. v., s. L. v. Blum.

Waldow, Hermann Woldemar (Pf. Victor de Mâr), Hippologie, Nov., **Ue**: E., Offizier a. D., Red. Frankfurt a. M., Kronprinzenstr. 7. (Zwickau $^{19}/_{6}$ 70.) **Ue**: Nat. Gould, D. berühmte Match, Sport-R. 00; **V**: Verfolgt werden heißt gut sein, N. 00. *

Waldsee, H. v. d., s. Hugo Schubert.

Waldstein, Max, CP., Roman, ⊙, Ministerialbeamt. a. D. Wien I, Bankgasse 8. (Dörzbach $^{30}/_{12}$ 36.) **V**: Ges. Lustspiele 60; Dramen: Die Bürger von Hannover, Locusta; Maria Regina 2c.; Volkslieder d. Portugiesen u. Katalanen 65; Theatergesch. 76; Bekenntnisse e. Hoftheaterdirekt., R. 83 II; Aus Wiens lustiger Theaterzeit 85; N. humorist. Theatergeschichten 87; Bühnen-Historietten 89; Papagei d. Herzogin u. a. heit. Geschichten 93; Husarenprimadonna 96; N. hum. Erinngen an J. Gallmeyer 96; Heit. Bilder a. d. Opernwelt 97/98; Ein alt. Tenorist, Theat.-N. 98/99 II.

Walk, Frz v. Sales, (k.), Katechetik, Pfr. Konzenberg bei Burgau, Schwaben. (Eichstätt $^{2}/_{3}$ 39.) **V**: Jugendklänge, G. 60. **H**: Katechet. Blätt., Zeitschrift f. Religionslehrer 75, 99 ff.; Katechet. Handbibl. 92 ff.

Walker, Gust., ⚷, Dr. jur., Gerichtssekretär, UDoz., Leut. i. d. R. Wien VII, Schottenfeldgasse 11. ($^{21}/_{4}$ 68.) **V**: Streitfragen aus dem internation. Civilprozeßrechte 97; Die rechtl. Stellg ausländ. jurist. Personen, insbes. ausld. Aktiengesellschaften 97; D. österr. Civilprozeßgesetze im Vergleiche m. ihren Entwürfen 99.

Wall, Viktor, Nov., Ministerialbeamt. Wien III, Beatrixgasse 26. (Göding $^{6}/_{12}$ 77.)

Wallaschek, Richard, Musik d. Naturvölker, Dr. jur. u. phil., UDoz. Wien IV, Waaggasse 11. (Brünn $^{16}/_{11}$ 60.) **V**: Ideen z. prakt. Philosophie 86; Aesthetik d. Tonkunst 86; Studien z. Rechtsphilosoph. 89; Primitive Musik 93.

Wallbaum, Hans v., s. Kuth.

? Wallbrunn, Conrad Frhr. v. (Pf. Wolf v. Partenheim), ⊙. Leipzig, Marschnerstr. 10 I. (Königsberg, Pr. $^{18}/_{3}$ 62.) **V**: Kurierte Mucken, Schw. 93; Entschlüpft, Schw. 93; E. welterschütternde Idee, L. 94; Herzog Ulrich v. Württ., Sch. 96. ()

Wallé, Peter, BP., ♎♛, Krit., △, ❁, Prf., Archit. u. Red. Berlin SW, Wilhelmstr. 22 a. (Cöln $^{3}/_{12}$ 45.) **V**: Filippo Brunelleschi, Sch. 75; Stiftgsaltar d. Gr. Rochus zu Lynar 82; Stimmen aus d. Baufach 82; Schlüter in Petersburg 83; Architektur u. Kunstgewerbe 85; D. Schulkonferenz u. d. Baufach 90; C. v. Gontards Leben u. Wirken 91; Lynars Korresp. mit Wilhem IV. v. Hessen 92.

Walleiser, Carl (Pf. Alfred Tonsé), ⚔, ⊙, ♅, Nov., Major a. D. im Inval.-Haus. Berlin NW, Invalidenhaus, Scharnhorststr. 42/47. (Schrimm $^{10}/_{10}$ 39.) **V**: Die erste Falte, L. 63; Gesch. d. Mil.-Schießsch. 68; Gesch. d. 1. Schles. Gren.-Regts Nr. 10. 73; Heureka, Rätselsamml. 86; Gedenkblätter a. d. Dreikaiserjahr 88, 3. A. 89; Buntes Allerlei aus m. Mappen 93; Für Kaiser u. Reich, vaterl. Lied 94; Plaudereien üb. d. Ausst.-Jahr 1896 96; Dies u. Das 98; Gesch. d. Berl. Invalidenhauses 98.

Wallentin, Ignaz G., ∩, Dr. phil., GDir. Wien I, Hegelgasse 3. (ebda $^{1}/_{2}$ 52.) **V**: Lehrbuch d. Physik 79, 11. A. 95; Grundlehren d. Physik 81; 4. A. 93; Handb. d. statischen Elektrizität 83/86 IV; Generatoren d. hochgespannten Elektrizität 84; Elektrische Untersuchungen 85; Unters. üb. atmosphär. Elektrizität 89; Einleitung in d. Studium d. mod. Elektrizitätslehre 92; Lehrbuch d. Elektrizität u. d. Magnetismus 97.

Wallerstein, Fritz, BP., ✉, /, Red., Zeitgs-Corresp. Berlin W, Nettelbeckstr. 24. (Zerbst 15/2 55.) [Nachr." Basel. (*)

Wallis, Wilhelm, Red. d. „Basler

Wallner, Frz, BP., ⊙, Schauspieldirektor. Dresden, Comeniusstr. 25. (Posen 19/12 54.) **V:** u. **Ue:** D. dritte Kopf 88; Nervöse Frauen 89; Im Boudoir 89; Die Grammatik 89; Madame Edouard 89; Schlag auf Schlag (m. L. Herrmann) 91; Von dreien d. glücklichste 92; Immer zerstreut 92; Der Bärenführer (mit Teuscher) 92; In Fesseln; Ein Epilog 95; Der Andere 99.

Wallner, Frl. Susi (Pf. früh. Leonore Weismann), Nov., Märchen, Priv. Linz a. D., Untere Donaulände 20. (St. Leonhart am Predigerberge 3/3 68.) **V:** Alte Stiege 98; Hallstätter Märchen 99.

Walloth, Wilh., ♆, Roman. München, Gernerstr. 36. (Darmstadt 6/10 56.) **V:** Ged. 82; Schatzhaus d. Königs, R. 83; Oktavia, R. 85; Ged. 86; Paris, der Mime, R. 86; Gräfin Pusterla 86; Joh. v. Schwaben, Tr. 86; Seelenrätsel, R. 86; Marino Falieri, Tr. 87; Aus d. Praxis, R. 87; Am Starnbergersee, R. 87; Gladiator, R. 88; Dämon d. Neids, R. 88; Tiberius, R. 89; Ovid, hist. R. 90; Narren d. Liebe, R. 92; Semiramis, Dr.; D. Opfer, Dr.; Alboin, Dr.; Ein Liebespaar, R. 92; Es fiel e. Reif . . ., R. 93; Im Banne der Hypnose, R. 97.

Wallow, Selmar, s. Serg. Werblunski.

Wallowy, Carl, Red. d. „Frankf.-Oder-Zeitg". Frankfurt a. O. ()

Wallpach, Arthur v., ♆. Schloß Anger bei Klausen, Südtirol. (Vintl, Tirol 6/3 66.) **V:** Im Sommersturm 95; Sonnenlieder 00.

Wallpach v. Schwanenfeld, Otto, ♛, Domherr. Salzburg. (Kitzbühel, Tirol 18/10 42.) **V:** Die Kirchen d. Stadt Salzburg 82; Gesch. d. Hauses Wallpach 92. ()

Wallraf, H. J., Politik, ✉, Corresp. d. „Kölnischen Ztg". London 66 Chelverton Road Putney SW. (N. Dollendorf 26/10 47.)

Wallsee, Heinr. Egon, CP., ⊙, /, Red. der „Hamb. Nachr." Hamburg a. d. Alster 5. (Mähr. Lomnitz 9/1 49.) **V:** D. Verlorenen, Sch. 81; Wien bei Nacht, Sch. 82; D. Kriegskorrespondenten, Hum. 83; Mod. Reisen 91; Erdachtes u. Erlebtes 99.

Wallstein, Ludw., s. Ludw. Friedländer.

Wallus, Wilh., s. Fr. J. Kurt Geißler.

Waltenberger, Anton, ⊜, Kartogr., Touristik, /, k. SteuerR. München, Blumenstr. 53 a. (Straubing 18/5 40.) **V:** Bekenntnisse e. Morphinistin; Harmlose Menschen; Originale; D. Lechthaler Alpen; Orograph. d. Allgäuer Alpen, 2. A.; D. Wettersteingebirge; Führer d. Allgäu u. Vorarlberg, 7. A. 93, durch das bayr. Oberland, durch d. Oetzthaler, Stubaier und Ortler-Alpen, 2. A. 89, durch d. Berchtesgadener Land 93; Bibliogr. d. kartograph. Litt. Bayerns u. Karten u. Panoramen; Terrainkurkarten von Bad-Reichenhall 96, u. Garmisch-Partenkirchen 97.

Waltenhofen zu Eglofsheimb, Adalbert von, ∩, Elektrotechnik, Dr. phil., o. ThSchP., HofR., Vorst. des elektrotechn. Instituts a. D. Wien IV, Hauptstr. 40. (Admontbühel 14/5 28.) **V:** Grundriß d. mech. Physik 75; Die elektr. Maße 85, 2. A. 92; Ueber Blitzableiter 90.

Walter, Franz, (k.), Moral u. Sozialwissensch., Dr. phil., UDoz. München, Leonhardstr. 1/4. (Amberg 7/2 70.) **V:** D. Eigenthum nach Thomas v. Aquin u. dem Sozialism. 95; Sozialpolitik u. Moral 99. *

Walter, Anton, ♆, k. u. k. Telegr. Beamt. i. P. Neupest, Ungarn. (Oberleutensdorf, Böhm. 21/10 36.) **V:** Predigten, Ged. 79; Ged. 98; Ged. i. d. Liebe u. Anbetg d. Herrn Jesu 99.

Walter, Curt L., ♘, ♛, ⊙, ♆, Anagnost. Berlin W, Ansbacherstr. 53. (ebda 16/977.)

Walter, Emil, BP., ChefR. d. „Königsb. Hartungschen Ztg." Königsberg, Pr. Münchenhofgasse 2. (Magdeburg 1/3 60.)

Walter, Friedrich, /, Kritik, ♛, Dr. phil. Mannheim C 8, 10 1/2. (ebda 3/9 70.) **V:** Wahl Maximilian II. 92; Entwickel. d. Mannh. Musik- u. Theaterleb. 97; Die Siegelsflg d. Mannh. Altertumsvereins 97; Gesch. d. Theat. u. der Musik am kurpfälz. Hofe 98; Archiv u. Bibliothek des Mannh. Theaters 99 II.

Walter, G. E., s. Ernst Hermann.

Walter, Gerhard, s. P. G. Heims.

Walter, Heinrich, Anwaltsberuf, **H:** „Zeitschrift über Vollstreckungsrecht und Zustellungswesen." Berlin W 50, Ansbacherstr. 53. (Neisse 4/5 42.) **V:** Kommentar z. Deutsch. Gebührenordnung für RA. 85, 3. A. 95; RAGeb. in Preuß. 85; Preuß. ORechnungskammer 87; Gebührenordnung für RA. Handausg. 91; Wechselprotest 92; (m. Wollenzien): Gerichtl. Rechnungsleggswesen in Preuß. 88 f. II; Buch- u. Rechnungsführung bei d. Gefangenen-Arbeitsverdienstkassen u. Gefängnis-Oekonomie-Verwalt. d. Preuß. Justizbeh. 88; D. Gerichtskassenwesen in Preuß. 88/94 II; Die Vergütg der Gerichtsvollz. f. Wechselproteste nach d. Preuß. GKG. vom 25/6 95 95.

Walter, Hermann, s. Wilhelm Arent.

Walter, Hermann, s. Herm. Zippel.

Walter, Jos., (k.), Dr. phil., Stiftsprobst. Innichen, Tirol. (Innsbruck 16/12 35.) **V:** D. heil. Rosenkranz 78, 5. A. 91; D. heil. Messe 81, 4. A. 89; Kindergeb. 83; D. allerh. Sakrament 87, 3. A. 99; Kurze Erklärung der lauretan. Litanei 91. ()

Walter, Karl, (k.), Musikgesch., kgl. Sem.- u. Musik-Lehr., Diozesan-Orgel u. Glocken-

bau-Insp. Montabaur, Hessen-Nassau. (Cransberg 27/10 62.) V: Gesch. d. Herrsch. Cransberg 87; E. kleine Musikkapelle a. d. Anfange d. 17. Jahrh. 89; Etwas von Professoren d. Musik 89; Carl Maria v. Webers Beziehungen zu Wiesbaden 91; Beitrag z. Gesch. d. Domorgel in Limburg a. d. L. 92; Zur Gesch. des deutsch. Kirchenlied. 92; Beiträge z. Gesch. d. Singknaben-Institute 93, 97; Archival. Excerpte üb. Orlando di Lasso u. s. Nachkommen 93; dto. üb. die herzogl. Hofkapelle in München 94, 95, 96; Zur Gesch. d. Kirchengesanges im Bistum Limburg 98/00; Beiträge z. Glockenkunde 98; Beitr. zur Gesch. d. Choralbegleitung 98/00.

Walter, Fräulein Marie, /, **Ue**: EF. Frankfurt a. M., Westendstr. 27. (Hannover 3/10 60.) **Ue**: Lady Dianas Geheimnis 94; White, Corruption 98; Verwegenes Spiel 98; Vom Nordpol z. Erdstern 99.

Walter, Paul (Pf. Guido v. Fels), Roman. Berlin-Rixdorf, Hertzbergstraße 1. (Glatz 9/9 59.) V: Heirathen oder nicht? 95; Die Doppelgängerin 96; Jack, der Mädchenmörder 96; Der fliegende Holländer 97; Die Freimaurer 97; Die Kartenlegerin 98; Grünenthal 98; Lips-Tullian 99; Was ein Mutterherz vermag 99; Stülpner, Karaseck u. Gräfin Kielmannsegge 99.

Walter, Robert, /, Faktor. Görlitz, Krölstr. 5. (Freystadt 9/12 43.)

Walter, Theodor, ✍, /, ✾, ⊙, 🖹, Dr. phil., Realschul- u. ProGDir. Bingen a. Rh. (Offenbach 24/5 53.) V: Binäre Formen 81; Method. Untersuchungen 89 f. II; Schultrigonometrie 91.

Walterstein, Frau Clara (Pf. Wally Stein), geb. Heiland, Nov., Humor, ✾, Jugendschr. Berlin N, Gartenstr. 172 r. (Bobersberg b. Crossen 25/2 49.)

Walther, Eduard, 🖹, Direkt. d. Taubstummen- u. Taubstummenlehrer-Bildgs-Anstalt. Berlin N, Elsasserstr. 86/88. (Moschwig 21/5 40.) V: Anleitung f. Volksschullehrer z. Behandlg taubst. Kinder 80; Gesch. der Taubst.-Bildung 82; Lesebuch für Landschulen 86, 2. A. 95; Bilder f. d. Anschauungsunterr. 90 f. III. H: Blätter für Taubst.-Bildg 87; Kgl. Taubst.-Anst. zu Berlin 88; Handbuch d. Taubstummen-Bildung 95.

Walther, Emil (Pf. Dr. Lipps), ✾, /, Kritik, Prf. Chemnitz, Promenadenstr. 40. (Mutterstadt 5/10 44.) V: Aus Deutschlands Ehrentagen, D. 86, 2. A. 95; Feststimm., G. 89; V. Goethe zu Bismarck 96.

Walther, G., s. G. Spiethof.

Walther, H., s. Hermance Metzger.

Walther, Heinr., s. Siegm. Ulmann.

Walther, Johs, Geologie, Paläontologie, Dr. phil., ao. UP. Jena, Kaiser Wilhelmstr. 3 I. (Neustadt a. O. 20/7 60.) V: Korallenriffe d. Sinaihalbinsel 88; Denudation in der Wüste 90; Allg. Meereskunde 93; Einleitung in d. Geolog. 94.

Walther, Frau Lina, Prf. Wtw., Biogr., Nov., Volksschr. Wernigerode a. H., Lindenbergstr. 32. (Erfurt 10/10 24.) V: Tante Jettchen 82/84; Mädchenherzen, Erz. 83; Erinnerungen aus W. Appuhns Leben 85; Weihnachtslied, Erz. 87; Allerlei wunderb. Gesch. 88; Gedanken über d. Ehestand aus e. Witwenstübchen 88; Reisekost auf den Lebensweg 89; Zwei Schwestern, Erz. 89; Krausköpfchen, Erz. 89; Großtante, Erz.; Frau Marquise, Erz. 92; Allerlei Erzieher 92; Adjunktus von Oldenhausen 93; Kl. Wegweiser, Erz. 94; Bürgermeister B. Lieberkühn 96; Dietrich von Gadenstedt 97; Alltagsbilder m. Oberlicht 98; Gruß in die Alterstübchen 99.

Walther, Osk., Unterweissen b. Marquartstein, OBayern. (Regensburg 15/7 51.) V: Weihnachten, Sch.; Wildes Blut, Sch.; Schloß a. Meer, Sch.; Dunkle Augen, Sch.; Hortense Morville, Sch.; M. d. Strome, Sch.; Mod. Ideen, L.; Volksfreund, Vstck; Don César, Libr.; Lorraine, Libr.; Steffen Langer, Libr.; Loreley; St. Cyr, Libr.; D. Garde-Husar, Libr.; Haus d. Majors, L. (m. Leo Stein); Fräulein Doctor, Kom. (m. dems.); Zum Krokodil, Libr.; Die Bacchantin, R.; Papa Nitsche, Kom. (m. dems.); D. Opferlamm, Schw. (m. dems.); Die Lustspielfirma, L. (m. dems.); Die Herren Söhne, Vst. (m. dems.).

Walther, Reinhold Freih. v., VB., Dr. phil., Prof., TH SchDoz. Dresden, Schnorrstr. 40 I. (Sonneberg, SM. 20/12 66.)

Walther, Ulrich, s. Walther Nithack-Stahn.

Walther, Wilh., Kirchen♛, D., o. UP. Rostock, Paulstr. 28. (Cuxhaven 7/1 46.) V: Die Früchte d. römisch. Beichte 88; D. Deutsche Bibelübersetzung d. MAlters 89 bis 92; Luther im neuest. römisch. Gericht 84/92 IV; Luthers Bibelübersetzung kein Plagiat 91; Das 6. Gebot u. Luthers Leb. v. Lutherophilus 93; Bedeutg der deutsch. Reformation f. d. Gesundheit uns. Volkslebens 94; Melanchthon als Retter des wissensch. Sinnes 97; Ein Merkmal des Schwärmergeistes 98; Das Zeugniß des h. Geistes nach Luther und nach mod. Schwärmerei 99. H: Weimarer Lutherausg. XIX 97.

Walther vom Norden, s. Otto de Gral.

Waltz, Andreas, Bibliothekwesen u. elsäss.♛, Stadtbibl. Colmar, Schlüsselstr. 43. (ebda 6/1 37.) V: Katalog d. Elsaß u. d. angrenzenden Länder betr. Handschr. 2c. der Bibliothek Chauffour zu Colmar 89. H: G. Billing, Kl. Chronik v. Colmar 91; Zusätze zum Patr. Elsasser 92; Chronik des Colmarer Kaufhauses 97.

Waltz, Otto, ♛, Dr. phil., o. UP. Jurjew (Dorpat), Marienhofsche Str. 14.

(1841). H: Die Flersheimer Chronik 74. ()

Walz, Fritz, ♂, ♿, Verl. des „Tages-Anz. f. Stadt u. Kanton" Zürich, Weinbergstr. 99. (Salmbach 5/6 58.) V: Züricher Tagesfragen 96.

Walzel, Osk. F., Litt. ♛, /, Dr. phil., o. UP. Bern, Bundesgasse 36. (Wien 28/10 64.) V: Fr. Schlegels Briefe an A. Wilhelm 90; A. W. Schlegel und Fr. Schlegel u. Chamisso in Kürschners Deutsch. Nat.-Litt. 92; Karl August und Rahel Varnhagen 95; Goethe, Prosafassung v. Claudine von Villa Bella 97; Goethe und die Romantik 98/99 II; Frau v. Staël u. W. Schlegel 98.

Wandelt, Hugo, /, Red. des „Bresl. Gen.Anz." Breslau, Weidenstr. 30. (Lissa in Pos. (20/3 59.)

Wanderer, Georg, s. Georg v. Oertzen.

Wandernde Biermanne, s. Adolf Lichtblau.

Waneck, Adolf, ♛, 🖹, /, ORealschP. Mährisch-Ostrau, Bahnhofstraße 536. (Wien 20/12 51.) V: Belagerung Wiens 1683 83; Ueb. die Schäden d. heutig. Gewerbebetriebes u. die Mittel zu deren Heilung 85; Franz Joseph I. 88; F. Grillparzer 92; Erzh. Ludw. Viktor; Leopold I.; Theophr. Paracelsus 91/92; Westfahrt des Columbus 92; Columbus-Weltausst. in Chicago 93; Bühnenreform unter Josef II. 95; Das Realschulwesen Mährens 1848/1898 98/99.

Wangemann, Otto, Musik♛, Organist, Prof. Charlottenburg, Leibnizstraße 17. (Loitz 9/1 48.) V: Grundr. d. Gesch. d. Musik 78; Gesch. der Orgel 83; Gesch. des Oratoriums 84; Orgel und ihr Bau 86; D. Organist 86; Leitfaden f. d. a capella-Gesang 92, 3. A. 94; Gesch. üb. indische Musik 94; Weihnachts- u. Ostercantate 95; Chorgesänge f. Gymnasien 95, 3. A.

Wangenheim, s. Theod. Kövesdy.

Waniek, Gustav, Litt. ♛, Dr. phil., GDir. Wien II, Am Tabor 18. (Biala 6/9 49.) V: Zum Vocalismus d. schlesisch. Mundart 80; J. Pyra u. s. Einfluß auf d. dtsche Litt. 82; J. J. Schwabe 89; Grillparzers Entwicklungsgang 91; Grillparzer unter Goethes Einfluß 93; Gottsched und die dtsche Litt. s. Zeit 97. ()

Wanjek, Johann Carl, DDeL., DDe.-SchG., Dr. jur., Hof- und Gerichtsadvokat. Wien VIII, Langegasse 44.

Wanner, Heinrich, Lehrer. Hannover. V: Johannisgrüße 78; Deut. Götter u. Helden 85/93; Weisheit, Stärke, Schönheit 94; Gesch. d. Freimaurerloge Friedrich z. weiß. Pferde 96.

Wanner, Martin, ♛, Dr. phil., Archivar d. Gotthardb.-Ges. Luzern, Maihofstraße 1. (Schleitheim 18/1 29.) V: Gesch. d. Klettgaues 57; Studien üb. d. Staatsumwälzung des Kantons Schaffhausen 65; Widerstand d. schaffhaus. Landvolks gegen d. Vollziehung d. 1818 erlassenen Finanzgesetzes 67; Alaman. Totenfeld b. Schleitheim 67; Nachträge zu den in Schleitheim entdeckten Grabaltertümern 68; Incamerationsedikt Oesterr. geg. d. Schweiz 68; Revolution d. Kantons Schaffh. 1831, 70; Gesch. d. Begründung d. Gotthardunternehmens 80/85 II; Forschungen z. ältesten Gesch. d Klettgaues 87; Gründungszeit d. Randenburg 95. ()

? **Warburg**, Frau Emilie v., geb. Freiin v. d. Goltz (Pf. Emilie Erhard), Roman, Novell. Berlin W, Nürnbergerstr. 28. (Danzig 2/4 33.) V: Gräfin Ruth, 2. A. 83; J. Spiegel 81, 2. A. 83; Rose v. Haff 85, 2. A. 87; Meerweibchen 86; Onkel Hermann, 2. A. 89; Turf u. Parkett, 2. A. 87; Zwisch. Havel u. Spree 87; Lebensjungfer 87; Sonne, Märchen 89; Fragezeichen 90; Aus Fortunios Erinnerungen 96. ()

Warburg, Otto, ✍, Dr. phil., Prf., UDoz. u. Lehrer am oriental. Semin. H: v. „Der Tropenpflanzer". Berlin W, Lutherstr. 47. (Hamburg 20/7 59.) V: Die Muskatnuß 97; Monographie d. Myristicaceen 97. ()

Warmer, Richard, ⊙, Epos, Ψ. Stolberg, Rhein. (Liegnitz 10/8 61.) V: Antipathisch, N. 83; La Bussière, Sch. 88; D. Spanier, Dramolet 90; Ketten des Kapitals, Sch. 91; Karneval im Reich d. Märchens 93; Kunst, Tr. 93. ()

Warncke, Paul, Ψ, /, Kunstreferent. Charlottenburg, Goethestr. 8 III. (Lübz 13/5 66.) V: Ged. 92; Bismarcklied 95; Festspiel zur Feier d. 25jähr. Jahrestags d. Gründg d. Dtschen Reichs 96; Pet. Melander von Holzappel, ep. D. 96; Fritz Reuter, woans hei lewt un schrewen hett, (plattd. Biogr.) 99.

Warneck, Gust., Mission, D., Dr. phil., Red. der „Allg. Miss.-Zeitschr.", o. Hon.-UP. Halle, S., Gütchenstr. 20 I. (Naumburg 6/3 34.) V: Pontius Pilat. 67; Nacht u. Morgen a. Sumatra, 2. A. 73; Apostol. und mod. Mission 76; Studium der Miss. auf d. Univ. 77; Belebung des Missionssinnes in d. Heimat 78; Mission und Kultur 78; Abriß e. Gesch. der prot. Mission, 6. A. 00; D. christl. Mission in der Gegenwart 79; Warum ist das 19. Jahrh. e. Miss.-Jahrh.? 80; Heidenmission eine Großmacht 81; Warum hat uns. Predigt nicht mehr Erfolg? 81; Protest. Beleuchtg d. röm. Angriffe auf d. ev. Heidenmission 85; Ch. Kähler, 4. A. 98; Missionsstunden I, 4. A. 95, II, 4. A. 97; Mission in der Schule, 8. A. 99; Romanismus im Lichte s. Heidenmission 89; Ultramont. Fechterkünste 89; Stellung d. ev. Mission z. Sklavenfrage 89; Offener Brief an Wißmann, 3. A. 90; Evang. Missionslehre 92/00 III.

Warneke, Albert, Deutsche Litter. ♛. Braunschweig, Fasanenstr. 52. (Helmstedt 4/6 59.) H: „Monatsblätter f. dtsche Litt." 97. *

Warnhelm, Adolf, s. Wiedemann von Warnhelm.

Warnow, A. v. der, s. Herm. Ed. Jahn.

Warnow, E., s. Emmy v. Winterfeld.

Warnow, Frz, s. Wilh. Mann.

Warnow, L. v., s. Ludw. Burmeister.

Warnstorf, C., ✍, Mittelschullehr. a. D. Neuruppin, Präsidentenstr. 44. (Sommerfeld 2/12 37.) V: Europ. Torfmoose 81.

Warnus, Alois Joh. Edler v., DDeSchG., ♆, Statthaltereibeamt. a. D., H: „Naturfreund" s. 97. Graz, Elisabethstr. 4. (Leibnitz 30/4 54.) V: Schneeglöckchen d. Liebe 89; Pfarrer v. Atzbach, poet. Erz. 91; D. Selbstmord-Candidat 96. ()

Warschauer, Adolf, ♛, Dr. phil., Archivar. Posen, Bäckerstr. 12. (Kempen 13/10 56.) V: Quellen z. Gesch. d. Florentiner Konzils 81; Zacherts Chronik d. Stadt Meseritz 82; MAlterl. Innungen der Stadt Posen 85; Chronik d. Pos. Stadtschreiber 88; Stadtbuch v. Posen I 92; Die Posener Goldschmiedfamilie Kamyn 94; Die mittelalt. Stadtbücher d. Prov. Posen 96/97.

Warschauer, Otto Friedrich, Staatsw., Dr. phil., Prof. der Staatswiss. Berlin W, Augsburgerstr. 62. (Liegnitz 23/7 53.) V: D. Zahlenlotterie i. Preußen 85; Zur Reform der direkten Steuern in Preußen 89; Saint-Simon u. d. Saint-Simonism. 92; Fourier, seine Theorie und Schule 93; Louis Blanc 96. *

Wartenegg, Wilh. v., (k.), Roman, ⊙, Kustos I. Kl. d. kaiserl. Gemäldesammlg, Oberleut. a. D. Wien III, Metternichgasse 5. (ebda 24/6 39.) V: Maria Stuart in Schottland, Tr. 71; Deklamationen, L. 73; Rosamunde, Tr. 73; Sabinerinnen, L. 73; Schorlin, R. 73; A. Paumkirchner, Tr. 78; Lebensjahr, R. 78; In Karlsbad, R. 81; Wie es gewöhnl. geht, R. 82; Sprüche 82; Ein Blick in die Welt, Tr.; Der Sang v. Ingejalt u. Ivar 84; Callot, R. 84; D. histor. Porträt 87; Verwendbare, R. 87; Brautwerbung, R. 88; Welcher v. Beiden? R. 88; Töchter, L. 88; Kadett d. Freundin, L. 90; Garnisonswechsel, R. 90; Schloß Winikstein, R. 91; D. Gottversprochene, erz. Ged. 90; Möpsin, R. 91; Ring des Osterdingen, Preisstück, L. 91; Abenteuer des Rittmeisters Przebocki, R. 92; Mozart, Festspiel 93; Eine Beamtengeschichte, R. 94; Lied von der Treue, erz. Ged. 95; In der neuen Burg zu Wien, Dramolet 96; Hm, L. 96; Alt-Oesterr., Festsp. 98. ()

Wartmann, Herm., Schweizer♛, ✉, Dr. phil., Sekretär d. Kaufmänn. Direktoriums, St. Gallen, Notkerstr. 15. (9/12 35.) V: Cato von Utika 59; St. G. Neujahrsblätter 61/65, 67, 83, 88; Industrie u. Handel des Kant. St. G. bis 1890 75, 87, 97 III; Atlas d. Entwicklg v. Industrie und Handel der Schweiz 1770—1870 73; Verwaltungsberichte d. kaufmänn. Direktorium in St. G. 1864—1890 82/92 II; Bericht üb. Handel, Industrie u. Geldverhältnisse d. Kant. St. Gallen 1874—98 76/99; D. histor. Verein d. Kant. St. G. 1859—84. H: Urkundenbuch d. Abtei St. G. 63/99 IV; St. G. Gemeindearchive 78 bis 87 II; Rätische Urkunden 91.

Waser, Paul Otto, ♫, ⊙, Dr. phil. Zürich I, Limmatquai 70. (ebda 23/9 70.) V: Skylla u. Charybdis in der Litt. und Kunst d. Griechen u. Römer 94; Charon, Charun, Charos 98. *

Wasmann, P. E., (k.), SJ., Naturwiss., ♈. Luxemburg. (Meran 29/5 59.) V: Trichterwickler 84; Atemeles u. Lomechusa 88; Vergl. Studien üb. Ameisengäste 89; D. zusammengesetzt. Nester u. gemischt. Kolonien d. Ameisen 91; Krit. Verzeichnis d. myrmekophilen u. termitophilen Arthropoden 94; Z. neueren Gesch. d. Entwickelungslehre in Deutschl. 96; Instinkt u. Intelligenz im Tierreich 97; Vergleich. Studien üb. d. Seelenleben d. Ameisen u. d. höheren Tiere 97; Die psych. Fähigkeiten der Ameisen 99.

Wasmer, Frl. Eliese v., Stiftsdame, Jugendschriften. Weimar. (Eckernförde 12/10 48.) V: Käthe 86 II, 2. A. 91; Familiengeschichten 90; Ueb. d. Sternen 91.

Wasner, Georg, BP., Roman, Nov., Dr. phil. Berlin-Friedenau, Cranachstr. 49. (Grünberg i. Schl. 10/3 66.) *

Wasner, Julius, BP., Dr. jur., Genossensch.-Syndikus. Berlin W, Kalckreuthstr. 12. (17/9 37.) (*)

Wasserburger, Frau Lina, ♆, Erz. Wien IV, Favoritenstr. 15. (St. Thomas 9/9 31.) V: Mod. Geheimn., L. 69; Dichtungen 78; Versenktes Eden, Erz. 80; D. Aloeblüthe; Die fremde Frau 97.

Wasserer, P. Barthol., (k.), OCap., Biogr., Lector u. Guardian. Kitzbühel, Tirol, Kapuz. Convent. (Ahrn 27/12 53.) V: Der Kapuziner mit d. Christkindlein 88; Emanuel, Jesukindgeschichten 95. ()

Wassermann, Jakob, Roman. Wien I, Museumsstr. 8. (Fürth 10/3 73.) V: Melusine, R. 96; Schläfst du, Mutter? Ruth. Nov. 96; Die Juden v. Zirndorf 97; Die Schaffnerin 97.

Wassermann, Leonhard (Pf. Friedlieb L.), (k.), Sozialpolitik, Pfr. zu St. Emmeran. Mainz. (Ober-Olm 6/1 43.) V: Altkatholizismus des Prof. Dr. Michaelis 72; Rote u. schwarze Internationale 74; Kissinger Attentat u. der kath. Gesellenverein 74; Diebstahl ins Große u. d. Gesetzgebung 77; Angebliche Breve Clemens XIII. an Daun 75; Soz. Bedeutg d. Klöster 77; Selbst-

mordmanie in d. Gegenwart 77; Verfälschg der Lebensmittel 77; Lage des Handwerker- und Arbeiterstandes 77; Die Wanderlager 79; Kampf gegen Lebensmittelfälschung im Mittelalter 79; Wer soll unsere Kranken pflegen 87; Der Zünftler i. Waffenrock 87; Sind die kath. Orden vaterlandslos? 91.

Wasserrab, Karl, (k.), ⚒, Staatswiss., Dr. jur. u. cam., Hon.Prof. München, Sonnenstraße 4 II. (Troppau 17/1 51.) **B:** Preise u. Krisen 89; Soz. Politik i. deut. Reich 89; Nationalök. n. i. Stellg, Methode u. ihrem neueren Entwicklungsgang 94.

Wassmannsdorff, Karl, Dr.phil. Heidelberg, Leopoldstr. 9. (Berlin 24/4 21.) **B:** Zur Würdigung d. Spießschen Turnlehre 45; Vorschläge z. Einheit in d. Kunstsprache d. deut. Turnens 61; Anleitg z. Gewehrfechten 64; Annahme der Spießschen Turnschule in das Schulturnen Preußens 66; Ordnungsübungen d. dtschen Schulturnens 68; Reigen u. Liederreigen f. das Schulturnen, 2. A. 85; Turnübungen in den Philanthropinen 70; Die Ringkunst des dtschn MA. 70; Sechs Fechtschulen 70; Turner, Vaterländisches 70; Das erste deutsche Turnbuch 71; Das gesch. Richtige über das Verh. Jahns zu Guts Muths u. Rousseaus zu dem dtschn Turnen 71; D. Weltpriesters J. N. Fischer Auszug aus Guts Muths' Gymnastik f. d. Jugend von 1793 72; Die militär. Frei- u. Gerätübungen in Bayern u. Preußen 73; Belehrung über „der Hantel" 77; Dtsche Hiebfechten der Berl. Turnschule 82; Hantelfrieden 82 u. 83; Guts Muths Festschrift 84; Guts Muths: Ueber vaterländ. Erziehung (v. J. 1814) 84; L. Flexels Reimspruch über d. Heidelberger Armbrustschießen 1554 86; Erziehg Friedrichs des Siegreichen 86; Han's Ausreden der Armbrust- u. Büchsenschützen 87; Petters Ring-Kunst v. 1674 87; Aufschlüsse üb. Fechthandschr. u. gedruckte Fechtbücher d. 16. u. 17. Jahrh. 88; Turnen u. Fechten in früh. Jahrh. 90; Guts Muths 1793/1893 93; Kleine Schriften, I. Heft 95. **H:** Eiselens Hantelübungen, 3. A. 83; Nicol. Wynmanni Colymbetes, sive de arte natandi dialogus 89; Eiselen: Abbildgen v. Turnübungen, 5. A. 89; Miss M. Mason: On the utility of exercise 90. ()

Wastian, Heinr. (Pf. Heini von Steier), ✒, Kritik, Erz., Politik, Essay, Litt♛, Doktorand phil. Graz, Griesplatz 2. (ebda 3/3 73.) **B:** Jak. Ed. Schmölzer 91; Gesch. d. steir. Sängerbundes 93; Stammbuch eines steir. Künstlers 93; D. Kampf um Cilli 96; Ungarns Tausendjährung in deut. Lichte 96; Den Deut. Oesterreichs (m. Defregger u. Haushofer) 96; E. Buch v. deut. Art 97; Deutschvölkisches Liederbuch 99; Mundartl. Dichtung i. alpenländ. Deutsch-Oesterr. 99.

Waterfly, s. Otto Berbig.

Watterich, Joh., (k.), ♛, Litt., ✝, ⚓, D., Dr. phil., Prof. a. D., Privatgel. Baden-Baden, Maria Viktoriastr. 18. (Trier 22/12 26.) **B:** Gründg d. deut. Ordensstaates i. Preuß. 57; Gottfr. v. Straßburg 57; Pontificum Romanorum vitae ab aequalibus conscriptae 62 II; Deutsche Name Germanen 70; German. d. Rheins 72; Verfassung d. Kirche im Jahrh. d. Apostel 73; Ehe 74, 2. A. 75; N.T., neu übers. 87; Passah des n. Bundes 89; D. Konsekrationsmoment i. hl. Abendmahl u. s. Gesch. 95. **Ue:** Psalmen, a. d. Hebr. metr. übers. u. erläutert 90. ()

Wauer, Gerhard (Pf. Herm. Lary), ✒, ⁄, ⚖, ☉, Red. Dresden-Fr., Löbtauerstr. 17 I. (ebda 18/8 69.) **B:** Auf zum Kampfe! G. 91, 3. A. 92; Heinrich IV. v. Frankr., Tr. 92, 2. A. 98; Maiglöckchen, G. 92; Blütenstaub, G. 93, 2. A. 98; Tauperlen, G. 98; Der Entehrte, Sch. 98; Im Scheine der Sonne, Lebensb. (mit Karl Herold) 98. **H:** Leipzig in Wort u. Bild 93.

Wauer, Hugo (Pf. Bruno Mai, Arn. Wahrmann, Leo Mücke), VB., ☉, ✒, ⁄. Berlin NW, Altmoabit 111. (ebda 6/5 28.) **B:** K. Wauer 57; Uns. Invaliden, G. 58; Schulz u. Schultze, L. 58; Preußens Prinz-Regent, G. 58, 2., 3. u. 4. A. 97; Friedr. d. Gr., Ep. 59; Homburg, R.; Günther v. Schwarzburg, Tr.; Burggraf v. Nürnberg, Schw. 60, 15. A. 92; Hohenzollern und d. Bonapartes, G. 70, 23. A. 99; Ein körnig Lied vom Großen Otto 74, 3. A. 98; N. Marschlieder zu alten Melodien 76; Offene Briefe über deutsche Theaterzustände 78; Das Hohe Lied von den Makkabäern 86, 3. A. 92.

Wawerka, Hans (Pf. Albert Bellami), Roman, Dorfgesch., Metteur der „Tagespost". Graz, Brockmanngasse Nr. 4 A. (Wien 6/4 40.) **B:** D. Armesünderhaus 59; Vermächtnis d. Bettlers 94; Auf d. Hochwand 95; Klarie 95; Die schöne Wirtstochter 95; Steir. G'schichten 96; Steir. Lieder 98.

Wawrenock, Willy, Politik, ✉, ☉, ⁄, Berl. Vertret. d. „Gen.-Anz. Dortmund". Berlin SW, Belle-Allianceplatz 10. (Essen a. Ruhr 12/3 68.) **B:** Das Märchen d. Tuberose, Ausstatt.-L. 93; D. Kneippkur, Schw. 96; Tracys Debut, R. 96. ()

Webel, Oskar, PA., Politik, Theater, Roman, ✂. Leipzig, Sophienplatz 8. (Dresden 25/11 64.) **B:** Verirrt, Dr. 94; Dramat. Kleinigkeiten 95; Im Kampf um Ehre und Leben, R. 95; In memoriam, Dr. 95; Geheimnis d. Reklame 95; Häuslich. Ratgeber 96 u. 97; Biedermaiers Freuden u. Leiden, Hum. 97; Das neue Innungsgesetz 98; Wert d. Buchführung 99; (m. Schmidt) Praxis des Zeitschr.-Verlegers 99; Zeitgs-Verleger 99; (Pf. Dr. Sturm): Mesmerismus, Hypnotismus und Suggestion 98; Spiritist. Experimente 99.

Weber, Frau Adelh., Nov., Roman, /, ⊙. Berlin-Halensee. (Marienwerder 3/5 51.) **V**: Verfehlt, R. 80; Cezar Grawinski, R. 87; Auf dornigem Pfad 88; Eheglück, R. 90 III; Pan Cezar, Sch.; Mutterrechte, Sch.; Auf der Nehrung, R. 99. ()

Weber, Alfr., ✝, ⁂, D., Dr. phil., emer. o. UP. Straßburg i. E., Schuhmachergasse 1. (ebda 1/7 35.) **V**: Essai sur la dogmatique de Marheineke 57; De Servatoris apud Joannem notione e Veteris Testamenti decretis explananda 60; Examen critique de la philos. relig. de Schelling 60; De l'Economie du Salut 63; Introduction hist. à la philos. hégélienne 66; Hist. de la philos. européenne 72, 6. A. 97; Wille zum Leben oder Wille zum Guten? 82; Religion als Wille zum ewigen Leben 88.

Weber, Anton (Pf. Textor), ♔, Dr. phil., kgl. o. LycealProf. Regensburg, Schützenstr. 48 1/2. (Hammelburg 27/6 46.) **V**: Leben u. Wirken des Dill Riemenschneider 84, 88; Literas a Truchsesso ad Hosium annis 1560 et 1561 datas ex codice Augustano primum edidit 92; A. Dürer, 1. u. 2. A. 94; Ludwig d. Gr. 95; Die röm. Katakomben 95; Vorträge und Ansprachen 95; Führer dch Regensburg u. Umg., 9. A. 97; Regensb. Kunstgesch. 98; Die Albertus-Kapelle in Regensburg 98; Z. Streitfrage über Dürers relig. Bekenntnis 99. **MV**: Führer z. Passionsspiel in Oberammergau 90; Bayern in Wort u. Bild 91 II; Führer durch Würzburg u. Umg., 15. A. 99.

Weber, Carl Hans v., ☤, Kritik, Nov. München-Neuwittelsbach, Romanstr. 26. (Dresden 22/4 72.)

Weber, Frau Emilie (Pf. E. Avari), VV., Nov. Karlsruhe, B., Luisenstr. 13. (Rußheim 41.) **V**: Aus d. Erinnerungen einer Elsässerin 94; Familien-Chronik 95; Hanna 98.

Weber, Ernst v., Reisebeschr., Kolonialfrage. Dresden-Loschwitz, Parkstr. 6. (ebda 7/2 30.) **V**: 4 Jahre i. Afrika 78; Folterkammern der Wiss. 79; Erweiterung des dtschen Wirtschaftgeb. 79; Unabhängigkeitskampf d. Boers 81.

Weber, Felix, Dr. phil., Chefred. d. „Ill. Ztg." Leipzig. (18/1 45.) **V**: Joh. v. Capistranos Mission unt. den Hussiten 1451/53 67; Gastronom. Bilder 82, 2. A. 91. ()

Weber, Franz, ☤, prähist. Archäologie, Ep., Nov., OARichter. München, Mühlstr. 31. (ebda 7/3 45.) **V**: Minnesinger 88; Lieder u. Bilder 89/94; Aus grauer Vorzeit 94; Vom Webstuhl der Zeit 98.

Weber, Heinrich, Musik♔, ✝, ☤, Hymnologie, D. hon. c. Pfr. Höngg bei Zürich. (6/6 21.) **V**: Lieder eines Suchenden 61; Lieder u. Weisen des Zürich. Kirchen-Gesangb. 72; Kirchengesang d. dtschreform. Schweiz 76; Zürichs Frauen im Sommer 1292, Sch. 76; Charakterbilder a. d. christl. Kirchengesch. 83; Zwingli, Sch. 83; Jeremia, Sch. 89; Festsp. zur 7. Säkularfeier d. Gründg v. Bern 91; D. neue Gesangb. für d. ev. reform. Kirche der Schweiz 91; Adrian von Bubenberg, Dr.; Kurzgefaßte Gesch. d. dtschn ev. Kirchenliedes 95; Auf d. Schwelle d. neuen Zeit, bibl. Dr. 96. ()

Weber, Jos., DS., (k.), Ψ, k. ital. Kons. Luxemburg. (Erpeldingen 23/6 56.) **V**: Histoire de l'écriture 83; Dixionèr fun de Planzen (4sprachig) 91; Etudes sur les affections nerveuses 92; Lexicologie luxemb. 97; Die luxemburg. Sprache 98.

Weber, Leonh., ∩, Dr. phil., o. ö. UP. Kiel, Moltkestr. 60. (Rostock 30/4 48.) **V**: Berichte üb. Blitzschläge i. Schlesw.-Holst. 85; Kurven z. Berechnung der von künstl. Lichtquellen indizierten Helligkeit 85; Blitzgefahr 86; Galileische Prinzip 91; Repetitorium d. Experimental-Physik 95.

Weber, Ludw., Apologetik, soz. Frage, Lic. theol., Pfr. München-Gladbach. Kapuzinerstr. (Schwelm 2/4 46.) **V**: Lebendige Gott in sein. Schöpfung 81; F. Nieden 83; Behandlung d. soz. Frage auf ev. Seite 88; Soziale Organisation des röm. Katholizismus in Deutschland 88; Prakt. Anleit. z. Begründ. u.-Leitg Ev. Arb.-Vereine 90; Reformation u. soz. Frage 90; Bestrebgen f. d. Arb.-Wohl 91; Ansprach. f. Arbeiter-, Bürger-, Volks- u. Männervereine 91; Soziale Zeitpredigten 91; Der Kampf wider die Unzucht 91; Ev.-soz. Arbeiterkalender 92/99; Rom u. die soz. Frage 91; D. preuß. Generalsynode von 91/92; Die Reichstagswahl von 1893 93; Ch. Dickens als soz. Schrifst. 95; Selbsthilfe, Staatshilfe, Gotteshilfe auf soz. Gebiet 95; Gesch. der sittlich-religiös. u. soz. Entwickelung Deutschl. in den letzten 35 Jahren 95; Die Wissenschaften u. Künste d. Gegenwart in ihrer Stellung zu bibl. Christent. 98; Friede sei mit dies. Hause 99; Deutsch-Ev. Jahrb. 99.

Weber, Ludw., VB., ⊙, Aesth., ⁂, Naturw., deut. Ψ. Leipzig, Gustav Adolfstr. 14 p. (später: Rom). (Alzey 12/1 69.) **V**: Kain, Dr. 96; Till Eulenspiegel in Schilda, MP. 98; D. Bund d. Landwirtinnen, L. 98; Ideale, M. (ill.) 99. **Ue**: J. Dr. S. Friedmann, o. P. (Mailand) d. deutsche Drama d. 19. Jahrhdts in sein. Hauptvertretern I 99, II 00.

Weber, Fräul. Magda, Erz., Lehrerin. Weißer Hirsch b. Dresden, Parkhotel. (Kiel 6/9 63.) *

Weber, Martin (Pf. W. Martin), (k.), ☤, Legenden, Lehr. Frankfurt a. M., Gr. Sandgasse 1. (Soden 11/11 52.) **V**: Trostbrunn a. d. bitteren Leiden 86; Blumen i. Garten Gottes 94; Jugendfreude 95 VI; Rosenkranz in Wort u. Bild 98; Sorge für d. verwahrloste Jugend 98. ()

Weber, Frau Math., geb. Walz, Nov., Frauenfrage. Tübingen, Neckarhalde. (Schweizerhof 16/8 29.) **V:** Reisebriefe ein. deutsch. Kleinstädterin 77; Plaudereien üb. Paris 2c. 78; Ueber soz. Pflichten der Familie 82, 2. A. 86; Mission d. Hausfrau 83; Ueb. die hauswirtsch. Erziehung der Mädchen d. weniger bemittelten Stände 86; Lazarethbild. 87; Aerztinnen f. Frauenkrankh. 88, 5. A. 93; Besuch in Zürich b. d. weibl. Studierenden 88; Leitfaden f. junge Dienstmädchen 89; Erziehung d. Stützen d. Hausfrau 90; Nov. 90; Drch Griechenland nach Konstantinopel 91; Warum fehlt es an Diakonissen 93; Ueb. den Verein für Hausbeamtinnen 94. ()

Weber, Max, Staatswissensch., Dr. jur., o. UP. Heidelberg. (21/4 64.) ()

Weber, Otto, ✝, Domprediger. Schwerin, Bischofstr. 6. (Burg b. Magdeburg 3/4 41.) **V:** Menschen Leid und des Christen Trost, 2. A. 90; Religion d. Gartenlaube, 7. A.; Licht um d. Abend, 3. A. 91; Alexandrine, Großh. 1.—6. A. 92; Wie dünkt Euch um Christo? Wes Sohn ist er? 92; Evangelien-Predigten 98 II.

Weber, Ottokar, ♛, Dr. phil., ao. UP., Red. d. „Beiträge z. Gesch. d. deutschen Industrie in Böhmen", u. d. „Mitteilungen d. Vereins f. Gesch. d. Deutschen i. Böhm." Prag, Stadtpark 11. (ebda 10/3 60.) **V:** Quadrupelallianz v. 1718 87; Friede von Utrecht 91; Entstehung der Porzellan- und Steingutindustrie in Böhmen 94; D. Okkupation Prags durch Franzosen u. Bayern 1741—43 96; Diarium üb. d. Belagerg u. Okkupation Prags dch die Preußen 1744 96; Kaiserreise nach Böhmen 1723 97. ()

Weber, Paul, Kunst♛, Dr. phil., UDoz. Jena, Ob. Philosophenweg 5, Villa Witzleben. (Schwelm 29/4 68.) **V:** Geistl. Schauspiel u. kirchliche Kunst 94; Wandgemälde zu Burgfelden 96; Das Weigel'sche Haus u. das alte Jena 97.

Weber, Rob., Red. d. „Helvetia", Dr. phil. Basel, Müllerweg 124 I. (5/8 24.) **V:** Ged.; Nov. u. philos. Schr. ()

Weber, Rob. Theophilus, Goetheforschg, Dr. phil., GOLehrer. Leipzig, Matthäikirchhof 31 I. (Wünschendorf i. S. 25/1 62.) ()

Weber, Th., (k.), ⁂, Dr. phil., o. UP. a. D. (Breslau), kath. Bischof d. dtschn Altkatholiken. Bonn, Niebuhrstr. 29. (Zülpich 28/1 36.) **V:** Spinozae atque Leibnitii philosophiae critica commentatio 58; Schillers metaphys. Anschauung vom Menschen 64; Kants Dualismus von Geist u. Natur 1766 u. der des posit. Christentums 66; De Hegelii notionibus finiti infinitique commentatio 68; Gehorsam in der Ges. Jesu 72; Staat und Kirche nach der Zeichnung und Ansicht des Ultramontanismus 73; Gesch. d. neueren deutschen Philos. u. d. Metaphysik 73; Z. Kritik der Kantschen Erkenntnistheorie 82; E. du Bois-Reymond 85; Stöckls Gesch. der neueren Philos. 86; Metaphysik 88 u. 91 II. ()

Weber, Valentin, (k.), Exegese, D., o. UP. Würzburg. (Aschaffenburg 1/4 58.) **V:** Kritische Gesch. d. Exegese z. Röm. 9. mit Beil.: Z. Chronologie d. Apostelzeit 89. ()

Weber, Wilhelm, ♣, Jagdwesen, Forstkontroleur a. D. Muskau, O.L. (Lublinitz 3/1 53.)

Weber-Lutkow, s. Hans Pokorny.

Webersik, Gottlieb, ⊕, Statistik, k. k. Postofficial. Wien III, Beatrixgasse 11. (Bodenbach 27/8 62.) **V:** Weltpoststatistik, Telegraphen- und Telephonverkehr, Postsparkassenwesen 98. *

Websky, J., D., H: der „Protest. Monatshefte". Berlin W, Lutherstr. 51. (4/4 50.) ()

Wechsel, Josef Moritz, CP., MitRed. d. „Ill. Wiener Extrablatt." Wien IX, Nußdorferstr. 3. (Newyork 59.) ()

Wechsler, Ludw., ✍, **Ue:** a. u. i. d. DFEU. Budapest V, Szechenyigasse 1. (ebda 16/5 61.) **Ue:** Werke von Jókai, Vasvári, Beniczky-B., Delpit, Belot, Tóth, Josika, Gréville, Boisgobey, Collins, Ulbach, Malot, Conway, Hungerford, Murray, Armoises, Ohnet, Bourget, Zola, Descaves, Silvestre, Maupassant, Daudet, Laforest, Bródy, Mary, Herczeg, Mikszath, Gastyne, d'Aigremont, Pekár, Mairet u. a.

Wechßler, Adolf, (Pf. Karl Berger), ⊙, Ulm, Promenade 36. (ebda 13/2 29.) **V:** U. v. Hutten, Dr. 64; Herzog Ulrich d. Verbannte, Dr. 69; Unsichtbare Freier, L. 70; Heinrich d. Löwe, Tr. 70; Joh. Darc, Tr. 71; Unbekannte, L. 71; Sinnsprüche 74; Sieben Sagen 80; Friedr. d. Gr., Dr. 80; Weiber v. Schorndorf, L. 82; Herr Doktor, L. 82; Dietrich von Bern, Dr. 83; Sagen und Schwänke 88; Der Franctireur, Sch 89. ()

Wechßler, Eduard, romanische Ψ, Dr. phil., UDoz. Halle a. S.-Giebichenstein, Gartenstr. 1. (Ulm a. D. 19/10 69.) **V:** D. roman. Marienklagen 93; Ueb. d. versch. Redaktionen des Robert von Borron zugeschriebenen Graal-Lancelot-Cyclus 95; Die Sage vom heil. Gral 98.

Wechßler, Edward, Balladen, Privat. Stuttgart, Danneckerstr. 50. (Ulm 27/4 39.) **V:** D. verhungerte Vegetarianer 81, 2. A. 82; Humorist. Vegetarierkost 85; Ballad., Nordlandsgesänge, Sag., Schw. 93; Freund Humor, D. 97. ()

Weck, Gust., ⚒, ⚓, Politik, **Ue:** R., Dr. phil., GPrf., RealGDir. Reichenbach, Schl. (Kobershayn 17/11 42.) **V:** Für Schleswig-Holstein, G. 63; Krieg u. Sieg, G., 2. A. 71; Wladimir, Erz. 71; Durch Nacht zum Licht, G. 72; Dtsch. Gymn. 74; Prinzipien d. Uebersetzungskunst 76; Uns. Lieblinge, Ged. 79,

2. A. 97; Unterr. im Französ. 79; Allerdeutschentag, 3. A. 81; Rud. Künstler 83; Königin Luise, Romanzen 84, 3. A. 92; Branntweinbesteuerung, 2. A. 86; Uns. Toten, 3. A. 89; Von Heimat zu Heimat 90; Vor d. Entscheidung 90; Patriot. Schulreden 94; Aus Deutschlands 1000 Jahren 95; Buch der Treue 99; Bismarcks Totenfeier 98. **Ue:** Lermontoff, Dämon 76.

Weckel, Philipp, s. Carl Lüttgens.

Wecklein, Nikol., Dr. phil., OStudR., GRekt. u. Mitgl. d. oberst. SchulR. München, Ludwigsstr. 14. (Gänheim[19]/2 43.) **V:** Sophistik u. Sophisten nach den Angaben Platos 66; Ars Sophocl. emend. 69; Curae epigraphicae 69; Aeschylus Prometheus 72; Studien zu Aeschylos 72; Studien zu Euripides 74; Ausgew. Trag. des Euripides 74/94; Trag. d. Sophokles 74/89; Curae criticae 77; Aeschylos, krit. Ausg. 85; Orestie d. Aeschylos 88; Aeschylos Perser u. Sieben gegen Theben 91; Beiträge z. Kritik des Euripides 95 ff.; Aeschylos Prometheus, Hiketides, Fragmente 96; Euripides, krit. Ausg. 98.

Weddigen, F. H. Otto, VB., Litt.-♛, ✠, Epos, März., Nov., Roman, Dr. phil., GOLehr. a. D., Doz. a. d. Humboldt-Akad. in Berlin. Charlottenburg, Berlinerstr. 88 A. (Minden [9]/2 51.) **V:** Gedichte, (Ges. Ausg.), 2. A. 90; Kinderlieder (Ges.-Ausg.), 2. A. 98; Sprüche u. Aphorismen, 2. A. 99; Fabeln u. Parabeln, 4. A. 92; Epische Dichtungen, 2. A. 96; Theater, dramat. Dichtgn, 2. A. 97; Märchen (Ges.-Ausg.), 4. A. 99; Westfäl. Dorf- und Stadtgesch., 2. A. 87; Novellen und Erzählgen 95; Romane 96. — Etude sur la comp. litt. de la chanson de Roland 74; Lessings Theorie d. Trag. 76; Nation. Reform uns. höh. Lehranstalten 80; Notwendigkeit e. Prof. f. neuere Litt. a. d. deut. Hochschulen 80; Patriotische Dichtung v. 1870/71 80; Gesch. d. Einwirkgen d. dtsch. Litt. auf d. Litt. d. europ. Kulturvölker d. Neuzeit 82, 2. A. 94; Buch v. Sachsenherzog Wittekind 83; Byrons Einfluß auf die europ. Litt. d. Gegenwart 83; Sagenschatz Westfalens 81; Gesch. d. dtsch. Volksdichtg 84, 2. A. 95; Westfalen 96; Wesen u. Theorie d. Fabel 93; Einiges Christentum u. e. christl. dtsche Kirche 93; D. dtsche Meistergesang 94; Gesch. d. kgl. Theaters i. Wiesbaden 94; Was ist die Bibel? 94; Gesch. der Theater Berlins 98; Von d. roten Erde 99. **H:** Geistl. Oden u. Lieder von P. F. Weddigen, 4. A. 79.

Wedding, Hermann, Dr. phil., Prof., der Bergakademie, o. ThSchP., GBergR. Berlin W, Genthinerstr. 13, Villa C. ([9]/3 34.) **V:** Handbuch d. Eisenhüttenkunde, 2. A. 91; Grundriß ders., 3. A. 90. ()

Wedekind, Frank, ✠, ⊙, /, Kritik. München. (Hannover [24]/7 64.) **V:** Schnellmaler; Die junge Welt; Frühlings Erwachen; Liebestrank; Der Erdgeist, Dr.; Fürstin Russalka, N. u. G.; Kammersänger.

Wedel, Max von, ⚔, /, Hauptm. a. D. Berlin NW, Dorotheenstr. 71. (Chmiellowitz [2]/10 49.) **V:** Preuß. Diktator 76; Vorbereitung f. d. Examen d. Kriegsakad. 77, 7. A. 99; Kapitulantenschule 77, 10. A. 99; Nordd. Skizzen 78; Handbuch f. d. wiss. Beschäftigung d. Offiziers 80, 4. A. 94; D. Ersatzreservist 81, 12. A. 92; Offiz.-Taschenbuch 83/99, 15. A.; Konvention. Gebräuche beim Zweikampf 83, 5. A. 93; Zur See 83/86; Gesamt-Matrikel d. Geschlechts d. Grafen u. Herren v. Wedel 86.

Wedemeyer, A., s. Alwine Lieberam.

Weder, Wilh. (Pf. Redew) Hygiene, Magnetismus, Magnetopath. Nürnberg, Ludwigstr. 60. (Hainewalde [11]/1 61.) **V:** Magnetotherapie 92; D. Cholera 92. ()

Wedewer, Herm., (k.), ✝, ♛, D., GProfessor. Wiesbaden, Frankfurterstr. 23. (Frankfurt M. [30]/3 52.) **V:** Reise nach dem Orient 77; Grundriß der Kirchengesch. 79, 7. A. 99, der Apologetik 80, 3. A. 99; Thomas von Kempis 80; Grundr. d. Glaubenslehre 85; J. Dietenberger 88. ()

Weech, Friedr. v., ♛. Dr. phil., Archiv-Dir., Kammerh., GehR. Karlsruhe, B., Seminarstr. 6. (München [16]/10 37.) **V:** Ludwig der Bayer u. Joh. von Böhmen 60; Ministerkonf. von Karlsbad und Wien 65; Baden unt. Karl Friedrich, Karl u. Ludw. 64; Gesch. d. bad. Verfassung 68; Bad. Biographien 75/92 IV; Baden 1852/77, 77; Bürster, Schwed. Krieg 75; D. Dtschen seit der Reformation 78; Aus alter und n. Zeit 78; Zähringer in Baden 81; Urkundenbuch der Zisterz. Abtei Salem 83/95 III; Bad. Gesch. 90; Karlsruhe, Gesch. d. Stadt u. ihrer Verwalt. 94/98 II; Röm. Prälaten am dtschn Rhein (1761/64) 98; Rom-Fahrten 96; Siegel d. bad. Städte 99.

Weeningh, W., s. Wilh. Brands.

Weerth, Ernst aus'm, Archäologie, Dr. phil., Prf. Bonn-Kessenich. (Bonn [10]/4 29.) **V:** Kunstdenkmäler d. MA. in den Rheinlanden 57/68; Bad d. röm. Villa bei Allenz 61; Siegeskreuz Konstantins XII. 66; Grabfund v. Waldalgesheim 70; Verhandl. des intern. Kongresses f. Altertumskunde zu Bonn 70; Fälschungen der Henninger Inschriften 70; Mosaikboden v. St. Gereon zu Cöln 74; Wandmalereien d. christlichen MAlters in den Rheinlanden 80; Statuette Karls d. Gr. aus dem Dome zu Metz 85. ()

Wegener, Frl. Elisabeth, DSch. Berlin W, Eislebenerstr. 4 III. (*)

Wegener, Friedrich, ✠, Nov., Chefred. der „Ostpr. Zeitg". Königsberg, Pr., 1. Fließstr. 24/25. (Arnoldsdorf, Kr. Kriesen [9]/7 66.) **V:** Jungdeutsche Lieder 92, 95;

Ueber Markthallen 99; Lieder a. Ostpr. 99. *

Wegener, Georg, ⊜, Dr. phil. Berlin C, Kurze Str. 2. (Brandenburg a. H. 31/5 63.) **V:** Orographie des Kwenlun 91; Herbsttage in Andalusien 95, 3. A. 96; Zum ewigen Eise, 1. u. 2. A. 97; D. Südpol 97.

Wegener, Herm.. (k.), Studienpräfekt. Steyl, Holl., postlagernd Kaldenkirchen. (Polsum, W. 18/10 50.) **V:** Opferleben und Opfertod 96.

Wegener, Richard, Litt.♛ u. ✝, Dr. phil., Prediger u. Dir. d. Sch. W. Berlin C, Friedrichsgracht 57 I. (Wittstock a. D. 13/9 43.) **V:** Spinozas Begriff u. Beweis Gottes 82; Repetitionsbuch d. Litt. Gesch. 82, 2. A. 85; Aufsätze zur Litteratur 82, 2. A. 83; Poet. Fruchtgarten 95; A. Ritschls Idee d. Reiches Gottes 97.

Wegener, Wilh., ♆, 1. Pfarrer an St. Georgen. Berlin C, Kurze Str. 2. (Brandenburg a/H. 21/4 38.) **V:** Siegfried u. Kriemhilde 67; Gesch. der St. Georgen-Kirche u. Gem. zu Berlin 89; Heiligtumsklänge, 2. A. 96. ()

Wegener, Wilh. Ant., ♆, ☉, märk. u. Lokal♛. Eberswalde, Breitestraße 18. (Seelow 11/5 44.) **V:** Märk. Sagen u. Geb. 80; Königin Luise, Dichtg 80; Dichtgen 80.

Wegerer, Frau Agnes v., geb. v. François (Pf. Ernst Norden), Exc., Witwe. Berlin W 30, Gleditschstr. 45 I. (Magdeburg 28/10 20.) **V:** Es werde Licht; Schicksalswechsel; Job v. Treuenfels; Die junge Frau Doktorin. [Ztg". Zürich. (*)

Wegmann, Albert, Red. d. „N. Züricher

Wegner, Frau Bertha (Pf. B. W. Zell; B. von York), PA., VB., Nov., Roman, Krit., Essay. Berlin W, Winterfeldstr. 27. (Bromberg 3/3 50.) **V:** Schaumperlen 83; Märchen v. Glück, R. 85; Kloster Friedlands letzte Aebtissin, R. 85; Faustrecht, R. 85; Nachbarskinder, R. 86; Aus gärender Zeit 88; Bachantin, R. 88; Aus vergess. Landen, R. 90; Mod. Junggesellen, R. 91; Fahrendes Volk 92; Aus Evas Geschlecht, N. 93; Lebenskunst (Neuer „Gut. Ton") 94; Frauengröße, N. 95. **H:** d. Th. v. Gumpertsche Jahrb.; Töchteralbum u. Herzblättchens Zeitvertreib. ()

Wegner, Frl. Elise (Pf. M. Olivar), VB., DSch., Roman, Erz., Nov., Skizzen, Reisebeschr. Berlin W, Eislebenerstr. 41 II. (Kiel.) **V:** Menschenleid u. Menschenfreud, N. 95; Glöcknerin v. Braunsberg, N. 00; Freundschaft, R. 00.

Wehlau, Ernst, PA., ☉, Schausp. am Schillertheater, Berlin W, Courbièrestr. 17. (ebda 17/1 75.)

Wehner, August, Seminarlehr. Bunzlau. (Braunau 28/3 43.) **V:** Betrieb des Turnunterrichtes 78; Auserlesf. bibl. Historien f. evangel. Schulen 83; Gedichtsammlg für Schulfeierlichkeiten 89; Schillers Glocke, ein Symbol menschlicher Vereinigung 96.

Wehofer, Rudolf Thomas Maria, (k.), (Pf. Vindobonensis), ✝, ♛, Dr. theol. u. phil., Prof. Graz, Münzgraben 57. **V:** Z. decischen Christenverfolgung und zur Charakteristik Novatians 94; Die Apostel Chinas 94; Lehrbuch der Metaphysik für Kaiser Josef II. 95; D. Apologie Justins d. Philos. u. Märtyrers in litterarhist. Bez. 97; Schwester Maria Madeleine (Sophie Charl. Herzogin v. Alençon 98. ()

Wehren, Frau Marianne von, geb. v. Losch (Pf. Rick Waare), VB., Nov., Roman. Jena, Johannisstr. 3. (Wilitz 3/3 30.) ()

Wehrle, Adolf, (k.), Gebetb., Reiseb., ♛, Dr. phil., Stadtpfarr. Philippsburg, Baden. (ebda 3/10 46.) **V:** Gebete f. kathol. Schulkinder 82, 4. A. 90; Wendelinusbuch 76, 3. A. 83; Von See zu Meer 85; Potpourri n. Spanien 86; Dauerlauf nach England 87; Erinnerungen e. Reichstagskandidaten 87; Reichenau 91; Hl. Blutbüchl. 92; Sebastiansbüchl. 92; Liedersfg 92. ()

Wehrmann, Bernhard, s. Bernh. Bargmann.

Wehrmann, Martin, ♛ u. Landeskunde Pommerns, Dr. phil., OLehr., Red. der „Balt. Studien u. d. Monatsbl. d. Ges. für pomm. Gesch. u. Altertumskde". Stettin, Friedrich Karlstr. 19. (ebda 16/6 61.) **V:** Gesch. d. Jakobikirche in Stettin 87; Landeskde d. Prov. Pommern 90, 3. A. 98; Aus Pommerns Vergangenheit 91; D. pomm. Kirchenordnung v. 1535 93; Gesch. d. Marienstifts-Gymn. in Stettin 94.

Wehrmann, Peter, Dr. phil., GDir. Pyritz, Pomm. **V:** Friedr. d. Gr. als Kolonisator in Pomm. 97/98 II. (*)

Wehrmeister, P. Cyrillus, (k.), OSB., Nov.. Red. von „Das Heidenkind" u. d. „Missionsblätter". St. Ottilien, Post Geltendorf, Bay. (Füssen 17/10 69.)

Weichselbaum, Anton, ⚕, Dr. phil., o. UP. Wien IX/1, Porzellangasse 13. (*)

Weichs-Glon, Friedr. Reichsfreihr. zu, ✉, Verkehrswesen, Dr. phil., Insp. und Abt.-Vorst. d. k. k. österr. Staatsb. b. d. Staatsbahndirektion, k. u. k. Linienschiffsfähnr. a. D. Innsbruck. (Schloß Walchen 16/11 58.) **V:** Nach d. Meere 88; 50 Jahre Eisenbahn 89; Lokalbahnwesen und Organis. 90; Wie soll tarifiert werden? 91; Konservatismus u. Oesterr. Zukunft 91; Grundlagen des Tarifwesens d. Seeschiffahrt 92; Das finanz. u. soziale Wesen der mod. Verkehrsmittel 94; Entspricht d. gegenwärt. Organis. d. Staatsbahnverwaltungen d. Zwecken u. Aufgaben d. Verkehrswes.? 95; Erhöhung d. Getreidepreise und die Kommunalisierung der Brotbäckerei 96; Ueber Verkehrspolitik 96; Freier Boden! 96; Bauernnot 96; Die Brotfrage u. ihre Lösung 98; Einwirkung der Eisenb. auf

Volksleben und culturelle Entwicklung 99.

Weicker, Gust., ♪, Dr. phil., GDir. Stettin, Königsplatz 8. (Oppach 23/1 37.) **V**: Schulwesen der Jesuiten 63.

Weidang, K., s. Karl Arth. Wiegand.

Weidenmüller, Fräul. Anna, ♀, Nov., Lehrerin. Oestedt, Braunschw. (Mackenzell 23/5 54.) **V**: D. letzte Rose, Waldm.; Schildheiß, Dichtg; Fides, Dichtg; Ein Glaube, Erz.; Piz Zupò, Erz. 98.

Weidmann, Konrad, Maler. Lübeck. (Dießenhofen a. Rh. 10/10 47.) **V**: Major v. Wißmann u. seine Offiziere 90; Deutsche Männer in Afrika 94. ()

Weigand, Ernst, Musik♪. Frankfurt a. M., Niddastr. 50. (Weilburg a. Lahn 9/7 44.) **V**: Wurzeln d. musikal. Ausdrucks; Klavieranfangsschule; Die Unhaltbarkeit d. bisher. Tonschrift u. Theorie 91.

Weigand, Gust., roman. bes. rumän. Ψ, Dr. phil., UDoz. u. Dir. d. rumän. Seminars, **H**: des „Jahresber. des Instituts f. rumän. Sprache zu Leipzig". Leipzig, Querstr. 5 III. (Duisburg 1/2 60.) **V**: Sprache der Olympo-Wallachen 88; Blacho-Meglen 92; Aromunen 94/95 II; Banater Dial. 96; Köröscher u. Maroscher Dial. 97; Samoscher u. Theiß Dial. 98; Linguist. Atlas des daco-rumän. Sprachgebietes 98 ff. ()

Weigand, Wilh., ♀, ○, Roman, Nov., Essay. München-Bogenhausen, Sternwartweg 3. (Gissigheim 13/3 62.) **V**: D. Frankenthaler, R. 89, 2. A. 94; Essays 91; Dramat. Ged. 91; Rügelieder 92, 2. A. 94; F. Nietzsche 93; Wahlkandidat, L. 93, 2. A. 95; N. Adel, L. 93; D. Vater, Dr. 94; Sommer, n. Ged. 94; Elend d. Kritik 94; Macht, Dr. 95; D. zwiefache Eros, Erz. 96; D. Opfer, Sch. 96; Don Juans Ende, L. 96; Lorenzino, Tr. 97; D. Einzige, Sch. 99; Die Renaissance, Dr.-Cykl. 99; Moderne Dramen, 1. Slg 00.

Weigelt, Curt, Fischereiw., ⚗, ✓, Dr. ph., Prf. Berlin W, Motzstr. 79. (Neurode 10/3 44.) **V**: Oenologischer Jahresbericht I—IX; Die Schädigung der Fischerei durch Fabrik- und Hausabwässer; Die Abfälle der Seefischerei. Experiment. Untersuchungen; D. deutsche Fischerei-Verein und s. Leistungen, seine Organisation u. s. Aufgaben, 2. A. 97; Unser Fischgewässer wie sie sein sollten u. wie sie geworden sind 99. **H**: der „Zeitschr. f. Fischerei" I—VI; Vorschriften z. Entnahme und Untersuchung von Abwasserproben u. Fischwasserproben 2c. 99.

Weigert, Alb., ✓, Kritik, Litt.♛, Dr. phil. Breslau, Nicolaistadtgraben 22. (ebda 24/11 44.) **H**: Gutzkow, Hohenschwangau III. [W, Nettelbeckstr. 20. (*)

Weigert, Frl. Anna, DSch. Berlin

Weigert, Karl, patholog. ♿, Dr. med., Prf., Dir. d. pathol.-anatom. Instit. der Senckenberg. Stiftg. Frankfurt a. M., Baustr. 12. (Münsterberg, Schles. 19/3 45.)

Weigl, Alex., Parodien, Possen, OBeamter der k. k. priv. österr. Länderbank i. P., Inh. d. Bureau „Observer". Wien IX, Türkenstr. 17. (Temesvar 26/9 58.) **V**: Lumpazius u. Liebe, Operette 91; Antonius und Kleopatra, Schw. 92; Cravalleria musicana 92; Wien bei Tag und Nacht, Schattenspiel 93; Reise nach Preßburg 93; Radetzky, Ravachol 93; Unsere Dienstboten 93; Trotello 93; D. Hausfreund, Schw. 93; Groß-Wien in Wort u. Bild 93; Der Schatzkasten 96; Heimkehr (n. L. Anzengruber) 96.

Weigl, Franz (Pf. Bardolph), VB., PA., Politik, ✉, ✓. Wien X, Kiesewettergasse 3. (ebda 11/8 57.) **V**: Anleitung z. Lesen v. Handschr. 87; Ausflüge an die Donau 92.

Weigt, Karl, Dr. phil., VB., BP., Hann. Journ.- u. Schriftst. Verein., Journal., Politik, ✓, Red. u. Verl. d. „Polit. Wochencorr.", d. „Hannovera" und d. „Hannoveraner Kal." Hannover, Meterstr. 2 A. (Berlin 15/11 62.) **V**: Lutherfestspiele 89; Kulturgesch. Bilder 92; Kulturentwickelung Amerikas vor Columbus 92; Afrikan. Cultur, Sitten u. Gebräuche 93; Etwas vom Antisemitismus 94; Bund der Landwirte 95; Bodenbesitzreform u. d. Freilandbewegung 96; Rhein-Weser-Elbe-Kanal 97; Polit. u. soz. Anschauungen A. Schopenhauers 98; Gesch. d. Feuerbestatt. 99.

Weihe, Ernst Martin, Polit., Red. der „Hamburger Nachrichten", Publiz. Hamburg, Speersort 11. (Cöslin 27/2 60.) ()

Weil, Frl. Auguste, **Ue**: E. Mannheim, B 7. 6. (ebda 10/12 65.) **Ue**: Burnet, Der kleine Lord 96; Veilchen, Dchtgn. 97.

Weil, Jul., Nov., Dr. jur., Landger.R. Breslau, Kleinburg. (Crossen a. O. 28/4 47.) **V**: Frauen im Recht 71; Waldtrauer, N. 72; Feuilletonistenfahrten 77; Z. Weihnachtszeit, N. 81; Unf. Rudolf, N. 90; Gold. Villa, R. 96; Nachfolger, N. 98; Töchter, N. 99; Die Subalternen, R. 99; Die klugen Frauen, N. 99.

Weil, R., Archäologie, Münzkde, Dr. phil., OBibl. Berlin W, Schönebergerufer 23. (*)

Weiland, Rich., ○, Roman, Kritik, ♀. Dresden-Striesen, Bergmannstr. 3 I. (Dresden 9/6 29.) **V**: Kaiser u. Papst, Dr. 86; Landstürmers Tochter, Dr. 70; König Wilhelms Traum, G. 70; Karnevals Glück u. Ende, Schw.; Fürst u. Bürger, Schw.; Schiller oder dtsche Feier; Deffreggerfeier; Prinz u. Nachtwächter, Schw. **Bearb.**: Shakespeare, Maß f. Maß; Grabbe, Heinr. VI.

Weilbächer, Paul (Pf. Paul vom Wildbach), (k.), Dr. jur., GenSekr. d. Augustinus-Vereins. Kempen a. Rh. (Weilbach, Hess.-N. 7/3 60.) **V**: Eigentümer d. Kirchenguts 89.

Weilen, Alex. v., CP., Litt.♛, ✎, Dr. phil., HonDoz. a. d. T.HSch., UDoz., Hofbiblioth.-Amanuensis, Lehrer an der Schauspielschule, Theater-Referent der „Montags-Revue". Wien IV, Hechtengasse 3. (ebda 4/1 63.) **V:** Ueb. das Vorspiel zu Shakesp. D. Widersp. Zähmung 84; Aegypt. Joseph i. Drama d. 16. Jahrh. 87; Gesch. d. Wiener Theaterwes. von den ältesten Zeiten bis zu den Anfängen d. Burgtheaters 99. **H:** Briefe über Merkwürdigkeiten der Litt. 88/90; Goethes Werke, Weimarer Ausg. XII 92; Shakesp. Hamlet in Schlegels Uebers. 95; König Lear in Schlegels Uebers. 98; Kaufmann von Venedig in Schlegels Uebers. 98.

Weiler, Ella, s. Em. Busse.

Weiler, Otto v., s. Ernst Boetticher.

Weilhammer, Karl, Lokalhum., Dialekt✾, Münchner Kultur♛, MitRedakt. d. „Münchner Neuesten Nachr." München, Färbergraben 23/24. (ebda.) ()

Weilhart, Oskar, s. Oskar Gerzer.

Weill, Sigismund, Eisenbahnwesen, Inspekt. d. österr. Nordwestbahn. Wien IX, Liechtensteinstr. 2. (Strakonitz 6/1 47.) **V:** Bibl. d. Eisenbahnwesens V; Transportdienst d. Eisenbahnen 84; Haftbestimmgen d. Eisenb. f. Lieferfristüberschreitungen 87; Eisenbahnkal. f. Oesterr.-Ung. 78; Eisenb.-Schematismus f. Oest.-Ung. 78/00; Ueber Eisenbahnbeamten-Vereine 97.

Weimar, Anton H., (k.), Publizist, ✉, ✎. Wien XIII, Lainzerstr. 158. (ebd. 61.)

Weimar, H., s. Augusta Götze.

Weinand, J., (k.), D., päpstl. Kämmerer, Prof. Aachen. (Bonn 3/4 41.) **V:** Leo XIII. 88, 2. A. 93.

Weinberg, Alex., Naturwiss., 🖹, ☁, ✎, StsRealsch.P. Leitmeritz. (Iglau 7/7 60.) **V:** Monographie d. Crinoideen 82; Pflanzengrün 86; D. Chemie der Alaune 88; Lehrbuch d. Warenkunde 92; Uns. Lebensmittel und deren Verfälschungen 96; Lehrbuch d. Chemie u. Mineralogie 00.

Weinberg, Frau Clara, **Ue:** EFI. Hamburg, Rutschbahn 22. (Neubrandenburg 6/1 56.) **Ue:** e. Teil von Ch. Darwins Werken 93; Blonde v. Marco Praga 97. ()

Weinberg, Gustav, R. Spr., Litt.♛, ✎, ✉, Dr. phil., RealschulOL. Frankfurt a. M. **V:** Das franz. Schäferspiel i. d. 1. Hälfte d. 17. Jahrh. 84; Der Halling, Op. 98. ()

Weinberg, Maximilian, ∩, Naturw., Biogr., ❁, populärwiss. ✎, ✉, Dr. phil., **H:** u. verantw. Red. d. österr. Ausg. von „Ueber Land und Meer". Wien I, Eßlinggasse 2. (Iglau 28/10 56.) **V:** Ueber Methoden d. Messung d. Wellenlängen d. Lichtes mittelst Interferenzstreifen 79; Die Eigenschaften u. Wirkgn des elektr. Stromes 85.

Weineck, Franz, Sagenforschg, Volkskunde u. Ur♛, Dr. phil., Realschuldirekt. Lübben i. d. Lausitz. (Nebra 3/5 39.) **V:** Knecht Ruprecht u. s. Genossen. ()

Weinek, Ladisl., (k.), DOeL., ✈, Dr. phil., o. UP., Dir. d. Sternwarte. Prag, Sternwarte. (Ofen 13/2 48.) **V:** Photogr. i. d. messenden Astron. 79; Magnet. und meteorolog. Beobachtungen a. d. Sternwarte zu Prag 83/98; Astronom. Beobachtungen auf ders. 1884/91, 84, 90 und 93; Selenogr. Studies 94; Provisor. Resultate aus den fortlauf. Polhöhen-Messungen an der K. K. Sternwarte zu Prag 26/2 89 bis 29/5 92, 97; Ueber das feinere selenogr. Detail d. focalen Mond-Photogr. der Mt. Hamiltoner u. Pariser Sternw. 97; Photograph. Mondatlas 97/99 VII; Berghöhenbestimmung auf Grund d. Prager photograph. Mond-Atlas 99; Ueber die beim Prager photogr. Mond-Atlas angew. Vergrößerungsmethode 99; Astronomie an d. deutsch. Carl-Ferdinands-Univ. in Prag während der letzten 50 Jahre 99; Von Kiel n. d. Kerguelen-Insel 87; Auf d. Kerguelen-Insel 87.

Weinelt, Jos. E., (k.), OForstm., Red. d. „Oest. Forst- u. Jagd-Ztg". Wien I, Dominikanerbastei 5. (Zuckmantel 25/11 49.) ()

Weiner, Richard (Pf. Frankonicus, Rhenanus), Nov., ✎, ✓. Kalk bei Cöln a. Rh., Mülheimerstr. 17. (Kissingen 7/2 46.) **V:** Beitr. z. Gesch. d. Bades Kissingen 90; Kissinger Wanderungen 90; Entdeckng d. Rakoczy, hist. Sch. 90; Lichtblicke a. d. Leben dtscher Dichter 92; Wer regiert? L.; D. verhängnisvolle Maß, Erz.; Sängerin und Räuberhauptmann, Ntte; D. Schauspieler als Barbier; Fürst Blücher u. sein Pipenmeister, Hum.; Theater u. Börse od. e. glückl. Comödie d. Irrungen, Hum.; E. Liebe des Dichters Byron, N.; Edelmann u. Scharfrichter, N.; D. Treffen v. Kissingen v. 10/7 66, hist. Erinnerung 91; Sage v. Derzenbrünnlein b. Arnshausen; Die wüste Mühle, Sage; D. Rüdlinger Pfingstgeläute, Sage.

Weingärtner, Martin Georg, (k.), Red. a. „Bayr. Kur." München, Aventinstr. 5 III r. (Mallersdorf, NB. 15/8 44.)

Weingart, Carl, VB., ⊟, Kaufmann. Mannheim M 7, 12 b. (Ludwigshafen 12/1 61.) ()

Weingartner, Felix, ✉, ♫, kgl. Kapellmstr. München, Leopoldstr. 21. (Zara 2/6 63.) **V:** Lehre v. d. Wiedergeburt u. d. musik. Drama; Ueb. d. Dirigieren; Bayreuth 76/96 96; D. Symphonie nach Beethoven 98.

Weinhold, Adolf Ferd., ∩, Dr. phil., Prf., ORegR. Chemnitz, Schillerplatz 6. (Zwenkau 19/5 41.) **V:** Vorschule d. Experimentalphysik 71, 4. A. 97; Hypnot. Versuche 79, 4. A. 94; Physikal. Demonstrationen 91, 3. A. 99.

Weinhold, Karl, dtsche Sprache, Litt.-, Kultur♛, Dr. phil. u. jur., o. UP., GReg.-R., ⚷: d. „Zeitschr. d. Ver. f. Völkerkunde" seit 91. Berlin W, Hohenzollernstr. 15. (Reichenbach i. Schl. 26/10 23.) **V:** Dtsche Frauen im MA. 51, 3. A. 97; Deut. Dialektforschung 53; Weihnachtsspiele u. Lieder 53; Beitr. zu e. schles. Wörterbuch 55; Altnord. Leben 56; Riesen d. german. Mythus 58; Heidn. Totenbestattg in Deutschland 59; Aleman. Gramm. 63; Bayerische Gramm. 67; H. Ehr. Boje 68; Dtsche Monatnamen 69; Mhdtsch. Gramm., 2. A. 83; Lenz, dram. Nachlaß 84; Lenz, Sizilian. Vesper 86; Verbreitung und Herkunft der Deutschen i. Schl. 87; Lenz, Ged. 90; Mhd. Lesebuch, 4. A. 91; Mythus v. Wanenkrieg 90; Beiträge z. d. dtschn Kriegsalterthüm. 91; Glücksrad und Lebensrad 92; D. altdtsch. Verwünschungsformeln 95; Z. Gesch. des heidn. Ritus 96; Die mystische Neunzahl b. d. Dtschen 97; Die Verehrung der Quellen in Deutschl. 98.

Weinholz, Alb., ♅, Erz., **Ue:** EF, O.-Telegr.-Setr. a. D. Bonn, Endenicherstr. 10. (Berlin 21/7 22.) **V:** Ged. 68, 3. A. 80; Immortellen, Ged. 78, 3. A. 88; Erinnerungen a. d. Leben e. Briefträgers, Erz. 78; Der Schriftsetzer, Volksch. 88; Ausgew. Rhein-Sagen in Versen 98.

Weinland, Dav. Friedr., ♈, Naturw., Jugendschrift., Dr. phil. Hohen-Wittlingen, Württ. (Grabenstetten 30/8 29.) **V:** Rulaman, Erz. 78, 4. A. 99; Kuning Hartfest, Erz. 79; Ueb. die in Meteoriten entdeckten Tierreste 82.

Weinmeister, Philipp, ♐, ∩, Dr. phil., Prf. d. Forstakad. Tharandt b. Dresd., Sidonienstr. 171 B. (Cassel 27/8 48.)

Weinold, Johannes, ♅, Erz., Recit. sächs. Dialektdichtungen, z. Z. stud. cam. Leipzig, Christianstr. 9. (ebda 24/11 72.) **V:** Harzduft, Erlebtes und Erdachtes 94; Italien. Reiseskizzen 96. ()

Weinrich, Alfred v., ♿, Dr. jur., Jurist. Beirat b. Allg. Deutsch. Versich.-Ver. Stuttgart, Schickstr. 8. (Augsburg 1/7 46.) **V:** Einfluß der Reichszivilprozeßord. auf d. franz.-bad. eheliche Güterrecht 81; Haftpflicht wegen Körperverletzung u. Tötung e. Menschen 83; Frage d. Einführng d. Berufung 84; Zur Reform d. deutschen Rechtsanwaltschaft 91; D. gerichtl. Parteivertretung in Frankreich 99.

Weinstengl. G., s. G. Lewinstein.

Weinzierl, Fräul. L. A. (Pf. A. Baer, G. Hofmann), Nov., **Ue:** EFI. Wien XVIII, Schopenhauerstr. 5. (Lemberg 17/1 35.) **Ue:** Gge Sand, Malgré tout 72; J. Verne, D. Reise um die Welt in 80 Tagen.

Weinzierl, Robert Ritter v., Prähist. Archäologie, k. k. Konservator. Teplitz, Böhm. (Weißangezd 29/3 55.) **V:** Die jüng. Steinzeit (Neol. Kulturepoche) in Böhm. 95; D. Bronzezeit in Böhm. 97; Das La Tène-Grabfeld von Langugest bei Bilin, Böhm. 99.

Weinzierl, Theodor Ritter v., 🖋, 🐦, Dr. phil., Dir. d. k. k. Samen-Controlstation. Wien I, Ebendorferstr. 7. (*)

Weis, P. Anton, (k.), OCist., ⛪, ♛, Biblioth. und Archivar. Stift Reun bei Gradwein, Steierm. (Wien 5/6 34.)

Weisbach, Albin, ⚙, Dr. phil., Prf. a. d. Bergakad., GBergR. Freiberg i. S., Annabergerstr. 5. (ebda 6/12 33.) **V:** Ueber die Monstrositäten tesseraler Mineralien 58; Tab. zur Bestimmung der Mineralien 66, 4. A. 92; Synopsis mineral. 75, 3. A. 97; Characteres mineral. 80, 2. A. 99.

Weisbach, Franz, s. Franz Weißbach.

Weise, Fräul. Lisa (Pf. E. Liß-Blanc), Nov. Dresden, Tieckstr. 27. (Leipzig 21/11 64.) **V:** Mod. Menschen, N. 93; Der entthronte Amor, N. 94; Standesgemäß, N. 94; Lebensfreude, N. 97; Salonmüde, 2 N. 99.

Weise, Oskar, Kultur♛, vergl. Sprachwiss., Dr. phil., GP. Eisenberg, Agnesstr. (Schmölln 31/1 51.) **V:** Griech. Wörter i. Lat. 82; Slav. Ansiedlgen im Herzogt. S.-Altenb. 83; Altenb. Mundart 87; Charakteristik d. latein. Sprache 91, 2. A. 99; Aberglaube in S.-Altenb. 91; Kultureinflüsse Asiens auf Europa 92; Beiträge zur Kulturgesch. d. Amtsbezirks Eisenberg 94; Unsr. Muttersprache 95, 3. A. 97; F. R. Rost 96; Schrift u. Buchwes. in alter u. neuer Zeit 98.

Weise, Wilh., ♣, OForstm. u. Dir. d. Forstakad. Hannöverisch-Münden. (Brandenburg a. H. 10/4 46.) **V:** Taxation d. Mittelwaldes 78; Ertragstafeln für d. Kiefer 80; Chronik d. deutsch. Forstwesens im Jahre 81/88; Taxation d. Privat- und Gemeindeforsten nach dem Flächenfachwerk 83; Leitfaden f. d. Waldbau 88, 2. A. 94; Mündener forstl. Hefte, seit 92; D. Kreisläufe der Luft nach ihrer Entstehung u. in einigen ihrer Wirkungen 96.

Weiser, P. Frdr., (k.), SJ., ♛, Kirchen♛. Preßburg, Bathyanyipl. (Weißenberg, Galiz. 20/8 40.) **V:** Litt. authenticae exhibentes origines scholarum Ungariae 82/85 III; Marianische Congregation in Ung. u. die Rettung Ung. 91. ()

Weiser, Karl (Pf. Siegfried u. Paul Wasily Newsky), ♌, ♅, Regisseur. Weimar, Bismarckstr. 20. (Alsfeld 29/7 48.) **V:** Hohe Lied d. Liebe 69; Mammut, Dr. 70; Königsberg. Blutgericht, G. 70; Karl der Kühne u. d. Schweizer, Tr. 73; Maximilian von Mexiko, Dr. 73; Münster zu Straßburg, G. 73; Auf dem Parnaß, Dr. 76; Licht! Liebe! Leben! G. 78; Nero, Dr. 81, 2. A. 83; König Blaubart, N. 81; Wucherer, Dr. 84; Erotika, G. 89; Ein genialer Kerl, N. 93; Tagebuchblätt. d Liebe, G. 93; Rabbi

David, Dr. 94; Am Markstein d. Zeit, Dr. 95; Penelope, L. 96; Hutten, Dr. 97; Zu Grunde, Dr. 98. ()

Weiser, Karl, /, **Ue:** ESp., Dr. phil., Institutsdir. Wien I, Maximilianstr. 2. (Czernowitz 22|10 55.) **V:** Popes Einfluß auf Byron; Oesterr. Ausg. von W. Buchners Leitfaden d. Kunstgesch. 94; Engl. Litt.-Gesch. 97. **Ue:** Shelley, Queen Mab; Tennyson, Kings Idyls. ()

Weishut, Albert, Dr. jur., ⚖, Hof- u. Ger.-Adv. Wien I, Schottenring 6. (Einsiedl, B. 6|2 54.) **V:** Effektenumsatz-(Börsengesch.) u. dessen Besteuerung 93, 2. A. 97.

Weisker, Clemens, ⚷, Dr. med., Arzt. Gera-Untermhaus (Schleiz). **V:** Materielle u. moral. Not d. deut. Aerzte. ()

Weiskirchner, Richard, DDeSchG., Dr. phil., Magistratskommiss. Wien XVIII|1, Währing-Weinhauserstr. 31. (*)

Weisl, Ernst Franz, ⚖, ⚔, Dr. jur., Hof- u. Ger.-Adv., Gerichtsdolmetsch, **H:** d. „Oesterr.-ung. Heereszig." Wien VII, Mariahilferstr. 48. (Záběhlitz, Böhm. 3|5 57.) **V:** Deutsches Pfandrecht 79; Glossatorium z. Strafprozeßordnung 86; Frankreichs MilitärstrafPO. 87; Heeresstrafrecht 92; Militärstrafverfahren in Rußland 94.

Weismann, August, ⚜, Biologie, Dr. phil. u. med., o. UP., GR. Freiburg, B., Stadtstr. 4. (Frankfurt M. 17/1 34.) **V:** Berechtigung d. Darwinschen Theorie 76; Studien z. Descendenztheorie 78; Ueb. die Dauer des Lebens 82; Ueber d. Vererbung 83; Ueber Leben u. Tod 84; Essays upon Heredity and kindred biolog. Problems 89|92 II; Aufsätze üb. Vererbung und verwandte biolog. Probleme 92; Keimplasma 92; Allmacht d. Naturzüchtung 93; Aeußere Einflüsse als Entwickelungsreize 94; N. Gedanken zur Vererbungsfrage 95; Germinal-Selektion 95. ()

Weismann, Leonore, s. Susi Wallner.

Weismüller, Frl. Auguste (Pf. A. Veldenz), (k.), Nov. Düsseldorf, Tonhallenstr. 12. **V:** Im Bann der Schlange, N., 2. A. 97; Postlagernd, Wie ich Maler wurde, Die beiden Schwestern, N.; Auf den Brettern, N. 97.

Weisstein, Gotthard, BP., Litt.♛, /. Berlin W, Lennéstr. 4. (ebda 6|2 52.) **V:** Beitr. z. Maler Müllers Leben u. Schrift. 83; Zur Gesch. d. Theaterzettels 98/99 III; C. Ph. Moritz 99.

Weiß, Albert, PA., Red. Brünn, Pilgramgasse 1. (Pilsen 8|2 71.)

Weiß, Alb., Hygiene, Kultur♛, /, ⚜, **Ue:** P., Dr. med., Reg.- und GMedR. Cassel, Wilhelmshöher Allee 30 1|2. (Lindow 28|8 31.) **V:** Ranken u. Reben, G. 61; Preuß. Litauen u. Masuren 78; Ostseebadorte 81; A. Heimat u. Fremde 83|84; Zeitlosen 84; D. öff. Gesundheitswesen 72|97; Geheimmittelunfug 90; Herbstfäden 90; Trichinen- u. Finnenschau, 5. A. 98; Schneeflocken 96. **Ue:** Steppen-Kirgise 58; Album poln. Volkslieder 67; K. Wallenrod 71; Maria 74; Balladen u. Romanzen 74; Grazyna 76; Irydion 81; Herr Thaddäus 82; G. Bellini 83; Slowacki, Ged. 88; Ujejski, Ged. 89; Waldidyll, Mimosa, Felicitas (Drei Herzensgesch.) 90; Poln. Dichtung im deut. Gewande 91; Poln. Novellenbuch 92|97 III; Mamachen, Bühnendichtg. 95; Dies irae, desgl. 96; Sphinx, desgl. 96; Fehlgeschossen, desgl. 96; Im eignen Nest, desgl. 96; Aus Hymens Reiche, G. 97; D. Waldmühle 99.

Weiß, Alb. Maria (Pf. Heinrich v. d. Clana), (k.), OPraed., ✝, Kultur♛, Sozialpolitik, D., o. UP. Freiburg, Schw. (Indersdorf 28|4 44.) **V:** Katechumenat u. Katechese der ersten 6 Jahrh. 69; Protest. Polemik gegen die kath. Kirche 74; Apologie vom Standpunkt d. Sitte und Kultur 79|89 V, 3. A. 94 ff.; Gesetze für Kapitalzins u. Arbeitslohn 83; B. Herder 89, 2. A. 90; Entstehung des Christent. 91; Die soz. Frage 92, 3. A. 96; Lebensweisheit in d. Tasche 93, 7. A. 99. **H:** Scheeben, Herrlichkeit d. Gnade, 6. A. 97.

Weiß, Alex., (k.), Askese, Domherr. Graz, Bürgergasse 1. (Arnfels 12|5 49.) **V:** Jesus, dir lebe ich 86, 4. A. 98.

Weiß, Aug., ♛, Dr. phil., Dir. d. städt. Riemerschmidschen Handelsch. München. (Leutershausen 20|1 58.) **V:** D. Odd-Fellow-Orden 88, 3. A.; Die Frau nach i. Wesen u. ihrer Bestimmung 92; Das Goldschmiedhandwerk in Augsburg bis z. J. 1681 97.

Weiß, August, /, Dr. phil., Scriptor a. d. k. k. Univ.Bibl. Wien VIII, Schmidgasse 15. (Brünn 1856.) **V:** Zur Biogr. v. Sealsfield 97. ()

Weiß, Bernh., ✝, D. u. Dr. phil., o. UP., WDKonsR. Berlin W, Landgrafenstr. 3. (Königsberg 20|6 27.) **V:** D. petrinische Lehrbegriff 55; Philipperbrief 59; Johanneische Lehrbegriff 62; Markus-Evang. 72; Matth.-Evang. 76; Lehrbuch d. bibl. Theol. d. N. T., 6. A. 95; Leben Jesu, 3. A. 88; Lehrb. d. Einleitg ins N. T., 3. A. 97; D. Neue Testam., I. Apostelgesch. Kath. Briefe Apokalypse 94; II. Paulinisch. Briefe 96; III. Evangelien 00; Neue Ausg. in Meyers exeget.-krit. Kommentar über die Evang., Römer, Hebr., Pastoral- u. Joh.-Briefe.

Weiß, Bruno, Dr. phil., Past. z. St. Remberti. Bremen, Rembertikirchhof 23. (Breslau 9|6 52.) **V:** Humanismus u. Ulr. v. Hutten 83; Friede Gottes, Ged. 89; Worte d. Schrift 89, 3. A. 99; Volkssitten u. religiöse Gebräuche 92; Aus d. Märchenwelt 94; Bilder aus d. bremischen Kirchengesch. um die Mitte des 19. Jahrh. 96.

Weiß, Frau Caroline, geb. Deutsch,

Nov. Hamburg I, Elbstr. 4. (Nameſto 23/2 43.) **V:** Beſiegt, Erz. 81; Tochter d. Hirten, Erz. 81; Illonka, Erz. 81; Ueber Klippen, Erz. 95; In letzter Stunde, Erz. 97; Aus Drang u. Not, Erz. 97; Ein edles Frauenleben, Erz. 98.

Weiß, Edmund, ★, Dr. phil., o. UP., Dir. d. Sternwarte. Wien XVIII, Türkenſchanze. (Freiwaldau 25/8 37.) **V:** Frage d. Weltzeit 86; Bilderatlas der Sternenwelt 87, 2. A. 92; Annalen d. k. k. Sternwarte, 3. Folge Bd. 27/29, 78/80; Annalen der neuen St.B. 84/91 VII. **H:** Littrow, Wunder d. Himmels, 7. A. 86. ()

Weiß, Emil Rudolf, ✠. Karlsruhe, B., Neue Akademie, Bismarckſtr. (Lahr i. Bd. 12/10 75.) **V:** Pan 95; Eliſ. Eleanor 96; Die blaſſen Cantilenen 96; Trübungen 97; Gaben aus d. Ferne 98. ()

Weiß, F. G. Adolf, VB., Politik, Nov., 𝒻, ✠, ♛. Breslau, Am Wäldchen 7. (ebda 24/10 39.) **H:** Gedenkblätter d. ev. Kirchengem. Hillersdorf 1883. **V:** Proteſt. Hornſign. 83; Chronik der Stadt Breslau 88; Lieder u. Fanfaren, G. 90; D. Breslauer Klabatſchke, hum.-lokalſprachl. Studie 91.

Weiß, Hans v. d., ſ. Joh. Weſtenhoeffer.

Weiß, Hugo, (k.), bibl. Exegeſe, D., o. LyzPrf. Braunsberg, Oſtpr., Kollegienſtr. (Elbing 16/6 42.) **V:** Baſilius, Greg. v. Nazianz u. Greg. v. Nyßa als Exegeten 72; David u. ſ. Zeit 80; Moſes u. ſ. Volk 85; Bergpredigt Chriſti 92; Judas Makkabaeus 97.

Weiß, Joh., neuteſtam. Exegeſe, o. UP. Marburg a. L., Univerſitätsſtr. 42. (Kiel 13/12 63.) **V:** Der Barnabasbrief 88; Die Predigt Jeſu vom Reiche Gottes 92, 2. A. 00; Kommentar z. Lukas-Evangelium 92; Frauenberuf 92; Nachfolge Chriſti 95; Beiträge z. Pauliniſchen Rhetorik 97; Ueb. d. Abſicht u. d. litt. Charakt. d. Apoſtelgeſch. 97.

Weiß, Joh. Ev., (k.), 𝒻, Dr. phil., Kgl. LycealP. f. Botanik, Red. v. „Natur und Glaube", v. „Dr. Neuberts Gartenmagazin" u. v. „Prakt. Blätter f. Pflanzenſchutz". Freiſing. (Weihmichl 3/7 50.) **V:** Wachstumsverhältn. u. Gefäßbündelverlauf d. Piperaceen 76; Anat. u. Phyſiol. fleiſchig verdickter Wurzeln 80; D. markſtänd. Gefäßbündel einiger Dikotyledonen 83; D. deutſchen Pflanzen i. dtſch. Garten 84; Vademecum botan. 87; Beiträge z. Kenntn. d. Korkbildung 90; Reſultate d. bish. Algenforſchung Bay. 93; Schul- u. Exkurſionsflora v. Bay. 94, v. Deutſchl. 94; Grundr. der Botanik 95, 2. A. 98; D. ſchädlichſten Krankheiten unſ. Feld-, Obſt-, Gemüſe- und Gartenpflanzen 98.

Weiß, John Guſtav, Staatswiſſ., ♛, 𝒻, Dr. phil., Bürgermeiſter. Eberbach a. N. (Mannheim 21/8 57.) **V:** Germanentum u. ſeine Erben 82; Heidelberg. Schdreech (unt. d. Pſ. Bull) 86; Wirkungen d. Gleichheitsprinzips u. d. Lehre v. Vertragsſtaat auf d. mod. Staatsleben 86; Regeſten d. Frhrn. v. Adelsheim u. d. Stadt Adelsheim 87; Aus der Geſchichte eines fränk. Städtchens 88; Reform der Preſſe 89; D. Lehre Henry Georges 91; Jahre d. Glücks, Ged. 93; 25 Jahre, Sedanfeſtſp. 95; Geſch. d. Stadt Eberbach 00.

Weiß, Joſ. Bernhard, (k.), Dr. phil., ♛, k. G. Sekr. im K. G. Hausarchiv, **H:** d. „Hiſt. Jahrb. d. Görresgeſellſ." München, Georgenſtr. 35 III. (Oggersheim 12/3 64.) **V:** Berthold v. Henneberg (1484 bis 1504), Erzbiſch. v. Mainz 89; München, Entwickg unt. d. Wittelsbachern 95, 2. A. 96.

Weiß, Iſidor, PA., ✠, Dr. jur., Advokat. Brüx, Böhm., Marktplatz 4. (Brünn 15/6 61.) **V:** Auf ſelbſtgebahnten Pfaden 81; Aus großer u. kleiner Welt 91; Weisheit und Minne 96. ()

Weiß, Julian, ✠, Nov., Red. d. „Budap. Tagebl." Budapeſt. (Temesvar 58.) **V:** Halbſeide, N. 82; Nippſachen, G. 85; Memoiren e. Wickelkindes, 3. A. 87; Leichte Reizungen, Hum., 2. A. 88; Aus d. Tollhauſe d. Lebens, 2. A. 88; Backfiſchträume 90; Kleiner Lachſpiegel 91; Von d. heiteren Seite 93. **Ue:** Jokai, Zonen des Geiſtes, Götterburg, Durch alle Höllen, Zigeunerbaron; Eſiky, Der Komödiant. ()

Weiß, Karl (Pſ. K. Schrattenthal), DDeSchG., ✠, 𝒻, Nov., Litt. ♛, Prof. Preßburg, Kisfaludygaſſe 22 I. (Klattau 25/9 46.) **V:** Ged. 70; J. Krieg u. Frieden, Erz. 79 II; Pflegerinn. d. nordgerm. Götterſage 82; Dtſche Schriftſtellerinnen Böhm., Mähr. u. Schleſ. 85; Armendoktor, N. 88; Dtſche Frauenlyrik unſerer Tage 93. **H:** K. Kochs Gedichte 83, 3. A. 95; Alrune 85; Ged. d. bayr. Dichterin Marg. Adelmann 84, 2. A. 88; Unſ. Frauen in e. Auswahl aus ihren Dichtungen 88, 3. A. 89; J. Ambroſius 95, 35. A.; Ged. v. A. Linden, 95, 2. A.; Gedichte v. Stine Andreſen, 5. A. 98; Lieder e. Handwerksburſchen, R. Liebiſch, 2. A. 93; Gedichte v. H. Mattſen 96; Dichterſtimmen aus d. Volke: I. Ged. von F. Bechert, II. Erz. v. E. Meier; F. Wörthers Ged. u. Betrachtungen 97; Marg. Wilhelm, In einſamen Stunden, Ged. 98; Anna Rieß, Ged. 98.

Weiß, Karl (Pſ. C. Karlweis), CC., ☉, 𝒻, Roman. Wien IV, Paniglgaſſe 19a. (ebda 23/11 50.) **V:** P. de Kock, L. 76; Aus d. Franzöſ., L. 76; Kouſine Melanie, L. 79; Rächer, L. 80; Dragoner, L. 83; Andere, L. 85; Bruder Hans, L. 86; Einer v. alten Schlag, Volksſt. (m. Chiavacci) 86; Wien. Kinder, R. 87; Geſch. aus Stadt u. Dorf, N. 89; Eine Geldheirat, Sch. (m. Guſtav Schwarzkopf) 91; Ein Sohn ſ. Zeit, R. 92; Aus der Vorſtadt, Volksſt. (m. H. Bahr)

93); Reich werden, R. 94; D. kl. Mann, Wien. Schwank 94, 2. A. 97; Gold. Herzen, Vst. 95; D. grobe Hemd, Vst. 97; Adieu Papa u. a. kl. Gesch. 98; Das liebe Ich, Vst. 98; Onkel Toni, Kom. 00.

Weiß, Karl jun., ⚲, ⚜, /. Wien IV|1, Wiedener Hauptstr. 47. (ebda 27|12 67.) **V:** Naturmenschen, Optte 96; Als wir noch Kinder waren 98; Goldregen, Ausgew. G. 98. **H:** Deutsche Dichtung I 98. ()

Weiß, Kurt, Hauptm. im Ingenieurkorps. Berlin. **V:** Meine Reise nach dem Kilima-Ndjarogebiet 86; Lehrbuch d. russ. Spr. f. militär. Zwecke 95. ()

Weiß, Leop., Augenheilkde, Dr. med., ao. UP. Heidelberg, Märzgasse 5. (Gießen 7/5 50.) **V:** Beitr. z. Anatomie der Orbita; Augenärztl. Demonstrationstafeln; Sehprobetafeln z. Bestimmung der Sehschärfe f. d. Ferne; Scharf begrenzte Ektasien am hinteren Pol und partielle Farbenblindheit bei hochgrad. Myopie 97; Gesichtsfeld der Kurzsichtigen 98. ()

Weiß, Max, ⁂, Dr. phil., Stenograph d. Reichstags. Berlin-Steglitz, Schützenstr. 54. (8|7 49.) **V:** Metaphys. Theorie d. griech. Philosophie 73.

Weiß, Frau Milka (Pf. M. Koninski-Weiß), ⚲, Humor. Ostrowo, Pos., Ring 4. (Grätz, Pr. Posen 6|8 58.) **V:** Sie spart, L. 97; Großes Reinemachen, Schw. 97; Buch Esther, Gereimtes u. Ungereimtes 98; Vom hoh'n Olymp 98; D. Männeremanzipation, Schw. 98; Zum wohlthätigen Zweck, L. 98; Das goldene Schweigen, L. 99; Lord Neumann in Behdlg, Schw. 99; Pariser Geschichten, L. 99.

Weiß, Frau Sidonie (Pf. K. Hainzendorf), /, ⚜, **Ue:** Rum. Preßburg, Kisfaludygasse 22 I. (Lugos 11|5 49.)

Weißbach, Franz H., (früher Weisbach), oriental. Ψ u. ♛, Dr. phil., UDoz., Kustos a. d. UBibl. Leipzig-Gautzsch. (Chemnitz 25|11 65.) **V:** Ueb. d. Achämeniden-Inschriften 2. A. 89; diesf. hersg. u. bearb. 90; Anzanische Inschriften 91; D. altpers. Keilinschriften (m. Bang) 93; N. Beiträge z. Kunde d. susischen Inschr. 94; Die sumerische Frage 98.

Weißenborn, Frl. Elisabeth (Pf. Ilse Theba), VB., ⚜. Halberstadt, Paulsplan 19. (ebda 14|10 60.) **V:** Saumseelchen 95.

Weißenborn, Frau Sophie, DSch. Hedernheim b. Frankfurt a. M., Augusta-Viktoriastift. ()

Weißenborn, W., s. Gust. Meinecke.

Weißenfels, Oskar, Dr. phil., Prof., OLehr. am Collége royal français. Berlin. **V:** Aesthetisch-kritische Analyse der Epistula ad Pisones 80; Horaz, Seine Bedeutung für das Unterrichtsziel d. Gymnasiums 85; Loci disputationis Horatianae 85; Syntaxe latine suivie d'un résumé de la versification latine 97; Lukrez-Epikur 89; Ciceros philosoph. Schr. 91; Entwicklung der Tragödie bei d. Griechen 91; Cicero als Schulschriftsteller 92; Ciceros rhetor. Schriften 93; V. Hugo, Préface de Cromwell 96.

Weißenfels, P., 🖹, Dr. phil., Prof. Züllichau. **V:** Griech. Schulgramm. 97; Griech. Lese- u. Uebungsb. 98|99 II. (*)

Weißenfels, Rich., deutsche Litt., Dr. phil., UP. a. D. Freiburg, Br., Gartenstr. 10. (Magdeburg 17|9 57.) **V:** Der daktylische Rhythmus bei d. Minnesängern 86; Goethe im Sturm u. Drang I 94. ()

Weißenhofer, Rob., (k.), OSB., Erz., ⚲, Dr. phil., Prf. Seitenstetten. NOest. (Ybbsitz 15|9 43.) **V:** H. Elisabeth Rosa von Tannenburg 76, 4. A. 98; Waise vom Ybbsthal 77, 4. A. 95; Glöckl. v. Schwallenbach 78, 4. A. 97; Hirtenmädchen von Lourdes 78, 2. A. 92; Mädchen v. Ennsthal 79, 2. A. 96; Hedwig u. Irmengard; Trotzköpfchen 80, 2. A. 96; Schwedenpeter 81, 3. A. 95; Passionsspiel v. Vorder-Thiersee 85; Klotilde, Volksch. 87; Volkskunde v. NOesterr. 88; Erwin v. Prollingstein 89, 2. A. 95; Maria Loreto, Volksch.; A. Hofer, Volksch. 92; D. kleine Tiroler, Erz. 94, 2. A. 98; Edelweiß 97; Wendelin, d. kl. Tiroler, Vsch. 98; Jugend- u. Volksspiele in N.Oest. 99.

Weißenthurn, Frau Max v. (Pf. Hugo Falkner), VB., Roman, Nov., Essay, /, **Ue:** EIF. Wien IV, Schaumburgergasse 6. (ebda 1|3 51.) **V:** Auf einsamem Felsenriff, R. 76; Algerien wie es ist 76; Tolle Ehe, R. 77; Frauenliebe, R. 82; Moderne Krankheiten 84; Arbeitsfeig 84; Nach zwei Jahren 84; Kinderlose Mütter, Erz. 84; Sie schreibt, R. 85; Standesgemäß 85; Lose Blätter f. Herz u. Haus 86; Nov. 86; Vornehme Ehe, R. 88; C. W. 50, R. 89; Nemesis, R. 91; D. Urteil der Welt 91; Nur treulos, Essay 91; E. Schicksalsfrage, R. 92; Selbstgerichtet, R. 93; D. Armenstrumpf, Ess. 93; V. Gelde, Ess. 93; Blutschuld, R. 94; Verstoßene Sohn, R. 94; Die Einzige, Nov.; Nehmen u. Geben, Ess.; Zu Hause, Ess.; Eine gute Mutter, Ess.; Frl. Doctor, Hum.; Eine Ehrenschuld, N.; Goethe u. Marianne, Ess.; Ein Stück Altes Burgtheater, Ess.; Erziehung z. Ehe, Ess.; Bornirte Menschen, Ess.; Laune, Ess.; Lump, Ess.; Heißes Blut, R.; Gesühnt, R.

Weißenturn, Emil, ⚲, ⚔, /, Krit., Kultur♛, **Ue:** U. Verlags-Buchh. Berlin SW, Katzbacherstr. 20. (N. Abony 20|8 52.) **V:** Wilde Ehen, Vst.; Spiritisten, Optte 89; Sulamith, Optte 90; Ungarische Verbrechertypen 90; Um jeden Preis, Lsp.; D. Schriftgelehrten, Lsp.; D. Proletarier-König, Dr. 91; D. Kunst des Essens 93, 2. A. 94; Moderne Jungfrauen, P. (m.

Nivèl) 93; Patchouli, Lebensmüde, Drei Brautkränze, Nachtschatten, N. 93; Hundegesch., Scherz 93; Gaunerstreiche 94; Reingefallen, L. 94; Unser Heer 94 III; Mimik- u. Darstellungskunst für Dilettanten 94; Schminkkunst f. dies. 94; Kinder-Scenen 94 IV; Sirenen am Asphalt, Gräfin Gleichen, Röschen Traumburg; Priesterinnen-Sünderinnen, N. 95; Edelwild, N. 95; Jschariot, Tragödie 95; Ein Liebesopfer, N. 95; Drei Küsse, N. 95; Dunkler Fleck, N. 95; Die Oesterr.-Ung. Monarchie (in Reymonds Länder- u. Völkerkde). H: Die kath. Kirche uns. Zeit u. ihre Diener in Wort u. Bild. Ue: Hinter den Coulissen, L. 80; Flitter 80. ()

Weißer, Frau Anna, ♀, Erz., Inh. u. Leiterin d. „Pyrmonter Zeitung". Bad Pyrmont. (Neuhaldensleben 5/7 55.) V: Skalde Brun, Epos 96; Rothkopfs Görge 96; Schleiermachers 10 Gebote d. Frau 98.

? **Weißl**, August (Pf. Victor Jamais), Red. d. „N. W. Journals". Wien VIII, Piaristengasse 46. (Triest 15/3 71.) ()

Weißler, Ad., ⚖, RA. u. Not. Halle a. S., Gr. Steinstr. 80. (Leobschütz 16/10 55.) H: d. „Preuß. Archiv". V: D. preuß. Notariat im Geltungsgebiete d. Allg. Gerichtsordnung 88; Umbildung d. Anwaltschaft unt. Friedrich d. Gr. 91; Notariat d. Preuß. Monarchie 95; Preuß. Landesprivatrecht 97.

Weißmann, Josef, ♣, ✓, k. u. k. Rechnungsoffizial. Wien IX, Spittelauerlände 3 a. ()

Weisweiler, Jos., Sprachw., Dr. phil., GDir. Münstereifel. (Arnoldsweiler b. Düren 8/8 55.) V: De causa Hermocopidarum 78; Das latein. Participium Futuri Passivi 90; D. Litt. u. Gesch. des klass. Altert. im Dienste der nation. Jugenderziehg 90. Bearb.: F. Schultz, Lat. Uebungsbuch, 15. A. 93; Aufgabensmlng, 11. A. 94. ()

Weisz, August, Engl. Spr. u. Litter., Bibliogr., Dr. phil., Skriptor der k. k. Univ.-Bibl. (Brünn 10/7 56.) V: Z. Biographie v. Charles Sealsfield 97. H: „Mitteilungen d. österr. Vereins f. Bibliotheksweſen". (*)

Weitbrecht, Carl (Pf. früh. Gerh. Siegfried), ♀, Nov., ☉, Aesthetik, Litt.♛, ThSchP. Stuttgart, Wiederholdstr. 8. (Neuhengstett 8/12 47.) V: Lieder von einem, der nicht mit darf, G. 70; Was der Mond bescheint, G. 73; Liederbuch, 2. A. 76; Geschichta-n aus'm Schwôbaland (mit R. Weitbrecht) 77, 2. A. 83; Ged. n. A. 80; Nohmôl Schwôbageschichta (mit R. W.) 82; Verirrte Leute, N. 82; Schwäbisch. Dichterbuch (mit E. Paulus) 84; Geschichtenbuch N. 84; Kalenderstreit in Sindringen, Erz. 85; Heimkehr, Nov. 86; Sonnenwende, Neue Dichtungen (lyr. u. dram.) 90; Phaläna, die Leiden ein. Buches 92, 2. A. 95; Nibelungen im mod. Drama 93; Sigrun, Tr. 95; Diesseits v. Weimar 95; Dr. Schmidt, L. 96; Schiller in s. Dramen 97; Geschichten e. Verstorbenen 98; D. dtsche Drama, Grundzüge s. Aesthetik 00. H: Württemberg, wie es war u. ist, 8. A. 98/99.

Weitbrecht, Gottl. Friedr., Jugend- u. Volksschr. H: „Neues deutsches Familienblatt", Gen.-Sup. Ulm. (Calw 4/6 40.) V: Heilig ist d. Jugendzeit, 13. A. 98; Maria u. Martha, Buch f. Jungfr. 90, 6. A. 97; Leben Jesu, 3. A. 96; Dreisam, Erz.; Unser Glaube 88; Kaiser Wilhelm I. 88; Biographien von Flattich, 2. A. 94; Dr. Livingstone, 2. A. 85; Dr. Barth, Frhr. v. Stein, J. Garfield, 2. A. 93; Fürst Bismarck 98; Umwege u. Abwege, Erz. 92; Fels in den Wellen 93; Kämpfe u. Siege, Erz. 94; Festzeit des Kirchenjahrs, Pred. 95; Menschenwege u. Gotteswege, 2 Erzähl. 97; Christenglaube u. Christenleben 97; Unsere Hoffnung, Pred 98, 2. A. 99; Vorträge.

Weitbrecht, Rich., Er., Litt.♛, Kritik, Dr. phil., Pfr. Wimpfen a. N. (Heumaden 20/2 51.) V: Gesch. d. deut. Dichtung für Frauen 80; J. Fischarts Ehzuchtbüchl. bearb. 81; Dtscher Humor neuer Zeit (m. H. Merkens) 81; Feindl. Mächte, Erz. 83; Gudrunlied, neuhochdtsch 84; Kaiser u. Reich 84; Klopstocks Messias i. ausgew. Stücken 85; Simplic. Simplicijf. 85; 's Schwôbaland in Lied u. Wort (m. G. Seuffer) 86; Dtsches Heldenbuch 87; D. Bauernpfeifer, Erz. 87; Aellerhand Leut, schwäb. Erz. 88; Ketzergerichte, Erz. 91, 2. A. 95; D' Pfarrmagd, schwäb. Erz. 92, 2. A. 94; No gstät, schwäb. Erz. 93, 2. A. 96; A Goischt, schwäb. Erz. 94; De Ueberzwerch, schwäb. Erz. 95; Relig. Lyrik 96; Dinaweag, schwäb. Erz. 96; Der Blomabäure ihr Domme, schwäb. Erz. 98 (siehe auch Carl W.); D. Einsiedler vom Scharfenbach, Erz. 99.

Weitmüller, Gustav, PA, Red. Chemnitz, Adorferstr. 23. (Waldheim 17/6 64.) ()

Weitz, Max, Naturwiss., ⚙, ⁄, ✓, Dr. phil., Sekretär der Delegation der verein. Salpeter-Producenten. Berlin NW, Thurmstr. 2. (Posen 1/7 51.) V: Abteufen von Schachten 2c. 85; Gesch. d. Chemie 89; Naturwiss. aus dem tägl. Leben 92; Der landwirtschaftl. „Raubbau" 92, 3. A. 95; Wie viel Chilisalpeter soll man dem Acker geben und wann? 92, 45. A. 98.

Weitzel, Karl, Georg, ⚙. Mittweida. V: Schule des Maschinentechnikers 97. ()

Weizsäcker, Paul, Kunstarchäol. und ℳ, Dr. phil., Rekt. des Real-Lyc. Calw. (Adelberg 4/8 50.) H: H. Meyer, Kl. Schrift. zur Kunst 86. V: Anna Amalia, Herz. von S.-Weimar-Eis. 93; Bildnisse Wielands 93; Polygnots Gemälde in Delphi 95; Führer durch Kloster Hirsau 98.

Welcker, Bernt, s. Aug. Schacht.

Welcker, Heinr., ⊙, Dr. jur., Leipzig, Brüderstr. 29. (Erfurt 28/12 68.) **V**: Der Heiland aus den Bergen, Dr. 94; Es war ein Traum, Dr. 96, 2. A. u. d. Titel: Robespierre 97; Die erste Pflicht, Dr. 97. ()

Welcker, Victor Hugo (Pf. Victor v. Fischbach), VB., Politik, ✉, Nov., Red. d. „Münch. Neuest. Nachrichten." München, Klenzestr. 103.

Welisch, Ernst, ⊙, /, Kunstwiss. Wien III, Geusaugasse 7. (ebda 27/2 74.) **V**: Nike, dram. Ged. 95; Lebensrecht, dr. Dialog. 96. ()

Wellek, Bronislav, litt. u. musik. Kritik, **Ue**: BF., Dr. jur., Beamter im Finanzminist. Wien I, Nibelungengasse 10. (Prag 2/2 72.) **V**: F. Smetana 95, 2. A. 99.

Wellenkamp, Frau Dorette, geb. Holst, FDS., ψ, Dialektdichtung. Hamburg, Mühlendamm 37. (Culpin 4/10 24.) **V**: Sammlung von plattdtschen Dicht. f. Polterabende 2c. 84; Schleswig-Holst. Dialektdichtgen in Lied u. Wort 86. [Minckwitz.

Wellenstein, Fridolin von, s. H. von

Weller, Lucian, PA., ⊙, Roman, /, Musik, Red. d. „Ulmer Zeitung". Neu-Ulm, Friedensstr. 28. (Nürnberg 13/9 67.) **V**: Pierrot amoureux, Dr. 91, 2. A. 92; Nachtbilder, Dr. 92; Komödiantenleben, R. 93; Liebe, R. 93, Wagner u. s. Musikdr. 95. ()

Wellhausen, Jul., orient. Sprachen, D., o. UProf. Göttingen. (Hameln 17/5 44.) **V**: Text d. Bücher Samuelis 72; Pharisäer u. Sadducäer 74; Muhamed in Medina 82; Prolegomena 78 u. 95; Skizzen u. Vorarbeiten 84/92 V; Komposition des Hexateuchs 89; Israel. u. jüd. Gesch. 95. ()

Wellmer, Arnold, Erz. Blankenburg, Harz. (Richtenberg 17/10 35.) **V**: Drei Treppen hoch 65; Anna, Gräfin z. Stolberg-Wernigerode, 2. A. 70; K. Bauer 71/75 II; Bruder Studio 72; Auferstanden, 2. A. 74; Fröhliche Feste 77; Als Kaiser Wilhelm jung war 79/80; K. Bauer in ihren Briefen 78; Nachgel. Memoiren v. K. Bauer 79/80 III; Rose v. Jericho 83; Kais. Wilh. 88. ()

Wellner, C., s. Clara Weßner.

Wellner, Otto, Kritik, Red. d. „Königsberg. Allg. Ztg". Königsberg i. Pr., Kl. Domplatz 14. (ebda 13/6 55.) ()

Wels, Heinrich, VBJ., Nov., Wendisch-schles. Dorfgesch. Berlin-Rixdorf, Hermannstr. 123 I. (Wittichenau 30/9 62.) **V**: Rudelsburg, N. 89; Die Ballerinen uns. Zeit 90; Mutterliebe, Erz. 91. ()

Welse, R. v. der, s. Reinh. Jülicher.

Welß, Arthur (Welss), DDeSchG., Nov., Reisebeschr. Paris, Rue de la Sorbonne 14, Hotel Gerson. (Stargard, Pomm. 7/5 69.)*

Welten, Mathilde, s. Matth. Steins-

Welten, Viktor, s. H. Ellisen. [dorfer.

Welti, Hein., Litt. ♛, Musik ♛ u. Kritik, Dr. phil. Berlin W, Lützowstr. 20 IV. (Zurzach i. Schw. 8/12 59.) **V**: Geschichte d. Sonetts 84; Gluck 88. **H**: Gryphius, Sonette 83; Tieck, Werke 87; Racine, Werke 87.

Weltner, Albert Josef (Pf. Oskar von Eichentreu), ψ, Nov., Litt. ♛, Archivar d. Gen.-Intendanz d. k. k. Hoftheat. Wien VII, Neustiftgasse 9. (ebda 6/11 55.) **V**: A. den ersten Moment 80; Weihgeschenk des Genius 82; Das k. k. Hofoperntheater in Wien 1869/94 (m. Przistanpinsky u. Graf) 94; Mozarts Werke u. d. Wien. Hoftheater 96. ()

Weltrich, Rich., Kritik, Litt. ♛, Erz., Prf. München, Lerchenfeldstr. 10. (Ansbach 10/12 44.) **V**: Unterird. Bergpredigt 80; Fr. Fischer als Poet 83; Fr. Schiller I. u. II 85, 91; Christ. Wagner 97. ()

Weltzien, O., ψ in mecklenb. Mundart. Darze b. Parchim. (ebda 18/11 73.)

Welzhofer, Heinrich, ♛, Privatgelehrt. Wiesbaden, Philippsbergstr. 8. (Donauwörth 6/8 51.) **V**: Untersuch. üb. d. dtsche Kaiser-Chronik 74; Thukydides u. s. ♛s-werk 78; Allg. Gesch. d. Altertums 86/92 III; Antigone 91; Europ. Völkerverein 97. ()

Wenck, Karl, ♛, Dr. phil., tit. UP. Marburg a. L., Haspelstr. 41. (Leipzig 12/8 54.) **V**: D. Wettiner i. 14. Jahrh., bes. Markgraf Wilh. u. König Wenzel 77; Vogtländ. Krieg 77; Entstehung d. Reinhardsbrunner Geschichtsbüch. 78; Clemens V. u. Heinr. VII. die Anfänge d. franz. Papsttums 82; Mailänd.-thüring. Heiratsgesch. aus der Zeit König Wenzels 95.

Wenck, Woldem. Bernh., ♛, Dr. phil., o. Hon. UP. Leipzig, Grassistr. 14 II. (ebda 9/4 19.) **V**: Fränk. Reich nach d. Vertrag v. Verdun 51; Erhebung Arnulfs u. der Zerfall des Karol. Reiches 52; Kampf um Schlesw.-Holst. 1848/50 64; Lose Blätter u. leichte Ware, Ged. 77; Deutschland vor 100 J. 87. ()

Wenckstern, Adolph von, Staatswiss., Dr. phil., UDoz. Berlin W 35, Potsdamerstr. 123 a. (Gr. Tippeln, Ostpreuß. 4/10 62.) **V**: Marx 96; Generalregist. zu Schmoller's Jahrbuch 97; 1 % d. Schaffung u. Erhaltung einer deut. Schlachtflotte 99; Arbeitsvertragsgesetzgebung 99.

Wendel-Schratz, Frau Adelheid, (k.), ψ. Augsburg, Hotel drei Mohren, Maximiliansstr. A 29 I. (Ansbach 9/11 43.) **V**: Träumereien 91; Trockne Blumen 93; Aus Herz u. Welt, G. 96.

Wendelmuth, Richard (Pf. W. Richard), ⊙, ♛, Dr. phil., Chefred. d. „Goth. Hofkal." u. d. „Genealog. Taschenbücher." Gotha, Herrenwiesenweg 6. (Liebenstein 12/10 52.)

Wenden, Henry, ⊙, Roman, Nov., /. Wien IX, Rögergasse 21. (Berlin 11/4 65.) **V**: Schwere Kämpfe u. and. Erz. 96; Verbot. Liebe, Sch. 97; Käthe Mahnke, Rom. 97; Gott ist allgütig u. weise, e. Mene Tekel 98;

Zwei Frauen, Sch. 99; Selbstachtung, Sch. (mit Eugen Burg) 99.

Wender, Max, P.A.) H: u. Chef-Red. der „Zeitschr. f. d. ges. Kohlensäure-Industrie". Czernowitz. (Czernowitz [10]/6 65.) V: Prakt. Anleitng z. Fabrikat. kohlensäurehalt. Erfrischungs- u. Luxus-Getränke 98. *

Wender, Neumann, ⚗, Dr. phil., Prf., Stadt- u. Gerichtschemiker. Czernowitz, Russische Gasse 9. (ebda [10]/6 65.) V: Untersuchung d. Harnes 93; Prüfung d. Arzneistoffe 96; Agriculturchemie 98; Commentar z. Lebensmittelgesetz 98. *

Wendland, Adolf, Prv. SchulR., GReg.-R., Red. v. „Haus u. Schule". Hannover. ()

Wendland, Paul, Ψ, Dr. phil., GO.-Lehrer. Berlin-Wilmersdorf, Pfalzburgerstr. 5. (Hohnstein, OPr. [17]/8 64.) V: Quaestiones Musonianae 86; Neu entdeckte Fragm. Philos 91; Philonis op. II 97 III 98. ()

Wendlandt, Wilh., VB., BP, ☉, ♆, 𝒻, ⚒, Kunst, Dr. phil., Generalsekret. d. Bundes d. Industriellen. Berlin-Friedenau, Kirchstr. 11. (Tranquebar, Ostindien [30]/7 59.) V: Magnus, hist. Tr. 86; Friedr. v. Hohenzollern, Sch. 88; Shakesp. Timon v. Athen 88; Eid, Sch. 90; Hedwig v. Polen, Tr. 90; Alt-Berlin, Sch. 95; Neujahr, dr. Dichtg 96; D. kl. Hausierer, N. 97; Aus eigener Kraft, R. (m. Streckfuß) 98; Der Marinedirektor, Sch. 99.

Wendriner, Richard, roman. Ψ, Nov., Dr. phil. Breslau, Freiburgerstr. 30. (ebd. [13]/12 65.) V: Die Paduanische Mundart bei Ruzante 89; Ein tosco-venezianisch. Bestiarius (m. Goldstaub) 92; D. Quellen v. Bernardo Dovizis Calandria 95; Föhn, N. 97.

Wendt, Frau Agnes, geb. Wilberg, Ue: EF. Potsdam, Weißenburgerstr. 5. (ebda [28]/4 39.) V: Ein Mädchenschicksal, N.

Wendt, Ferdin. Maria, VB., Humor, ♆, ∎, Psychol. Jugendschr., Dr. phil., Prf. Troppau, Bäckengasse 35. (Dresden [1]/11 39.) V: Goldkörner, Sinnspr. 63; Frisches Grün, G. 64; Pädag. d. Kleinkinderstbe 70; Willensbildung 2c. 75; Elisabethrosen, G. 78; Repet. zur Gesch. d. Pädagogik 80; Vergelt's Gott tausendmal, Erz. 84; Walther von d. Vogelweide, Erz. 85; Ged. f. d. Jugend, 3. A. 99. Psychol. Methodik 86; Methodik d. schönen Vortrags 86; Pädagog. Abhdlgn 86; D. wahre Wesen d. Gefühle 94; Seele des Weibes, 3. A. 98; N. Seelenlehre 93; Huldigung d. Kaiserpaare, Festsp. 96.

Wendt, Gustav, Ψ, deut. Litt., Dr. phil., Dir., GR., OSchulR. Karlsruhe, Bismarckstr. 8. (Berlin [24]/1 27.) V: resp. H: Goethe, Götz, 1. Bühnenbearb. 69; Gymn. u. öffentl. Meinung, 2. A. 83; Reden aus d. Schule für die Schule 99. Ue: Sophokles, Tragöd. 87 II; Didaktik u. Methode d. deut. Unterr. u. d. philos. Propädeutik 96.

Wendt, Hans Hinr., ✝, D., Dr. phil., o. UP. Jena. (Hamburg 53.) V: Begriffe Fleisch u. Geist im bibl. Sprachgebrauche 78; Christl. Lehre von d. menschl. Vollkommenheit 81; Lehre Jesu 86/90 II; Apostelgeschichte (Meyers Komm. V, 8. A.) 99.

Wendt, Heinrich, ♛, Dr. phil., Bibliothekar. Breslau, Neudorffstr. 49. (Philadelphia [27]/9 66.) V: D. deut. Reichstag unter Kg. Sigmund 88; D. Bresl. Stadt- u. Hospitallandgüter 99. H: Polit. Korrespond. Breslaus unt. Matthias Corvinus 93/94. ()

Wendt, Otto, ⚒, Dr. jur., o. UP. Tübingen. (Rostock [27]/3 46.) V: Bedingte Rechtsgeschäfte 72; Neurecht u. Gebundenheit bei Rechtsgeschäften 78/79; Faustrecht 83; Lehrb. d. Pandekten 88; Anweisgsrecht 95.

Wendt, Paul Jaromar, ☉, Kaufmann. Berlin W 30, Hohenstaufenstr. 8. (Frankfurt a. O. [21]/5 40.) V: Colberg 1807, Dr. 63; Château Lafitte, R. 67; Sidonia v. Bork, Tr. 74; Deutscher Brutus, Dr. 80; Schlacht b. Sedan, L. 82; Dunja, Weihnachtsmärch. 83; Aus drei Jahrh., dr. Festdichtg 87; Dtsche Geselligkeit, Festsp. 90; Hinter d. Front, Kriegserinn. 70/71 91; Utopia, Volksoper 92; D. Rose v. Thiessow, Op. 94, 3. A. 98. Ue: Bordeaux und s. Weine 93.

Wengen, Friedrich von der, Kriegs♛. Freiburg, Bad., Röderstr. 6. (Dresden [15]/12 38.) V: Kämpfe vor Belfort 1871 75; Villersexel u. Belfort 76; Gesch. d. k. u. k. österr. 13. Drag.-Reg. 79; Gesch. d. Kriegsereignisse zw. Preußen u. Hannover 1866 86; Gen. Vogel von Falckenstein und d. hannov. Feldzug 1866 87; Karl Graf zu Wied 90; D. Belagerung v. Freiburg i. Br. 1713 98; La petite guerre dans le Haut-Rhin au mois de sept. 1870 96; Die Kämpfe vor Belfort im Jan. 1871 u. die historische Wahrheit 99. Ue: Der Krieg geg. China i. J. 1860 65; Charras, Gesch. d. Krieges v. 1813 in Deutschl. 67.

Wengenmayr, Flor., (k.), Volks- u. Jugendschr., Pfr. Berg b. Donauwörth. (Dillingen [5]/5 63.) V: Wandern u. Stillestehen. Studien über die Natur 87; Der Krippleverl., Erz. 94; Himml. Liebe, Erz. 94; Engel d. Blinden, Erz. 95; Der Welt ist ein Lump, L. 95; Bergfexen, L. 95; Dreimal hoch die Eisenbahn, Erz. 96; Der Arbeit Preis, Sch. 96; O dolce Napoli, L. 96; Im Zukunftsstaate, dr. Scherz 99; Die Macht d. christl. Nächstenliebe, Weihn.-Sp. 99; D' katholisch Mädeli, Erz. 99.

Wenger, Georg, gewerbl. Fachschriftst., Red. München, Thalkirchenerstr. 7 III. (Pfaffenhofen [10]/8 50.) V: D. prakt. Fleischer 96; Chemie-Praxis im Fleischergewerbe 97.

Wengerhoff, Philipp, s. Clara Wenghoffer.

Wenghoffer, Frau RegR. Clara, geb. Schön (Pf. Philipp Wengerhoff), Roman. Nov. Berlin W, Augsburgerstr. 18.

(Goldap.) **B**: Geschwister; Va banque; Die kl. Comtesse; Nach äußerem Schein, R. 99; Ohne Segen, R. 99.

Wengraf, Edm., CC., ✓, ♆, Dr. jur., **H**: der „N. Revue". Wien IX, Wasagasse 27. (Nikolsburg 9/1 60.) **B**: St. Georg v. Zwettl 87; Wie man Sozialist wird 88; Armer Leute Kinder, R. 94 ()

Weniger, Ludwig, Dr. phil., GHofR., Prof., GDir. Weimar, Gymnasium. (Neumarkt 10/3 41.) **B**: De Anaxandrida, Polemone, Hegesandro 65; Die religiöse Seite der großen Pythien 70; Zur Symbolik d. Biene 71; K. H. Funkhänel 74; Das alexandr. Museum 75; Das Collegium der Thycaden 76; D. Collegium der 16 Frauen 82; Gottesdienst i. Olympia 84; Erlebn. e. griech. Arztes 93; D. Dominikaner i. Eisenach 94; Der h. Oelbaum in Olympia 95. ()

Weninger, L. H, ♆. München, v. d. Tannstr. 24 III. (Freising 30/9 70.) **B**: Ged. 97. ()

Wenker, Georg, deut. Mundarten, Dr. phil., Prf., OBibl. a. d. k. UBibl. Marburg i. H., Schwanallee 45. (Düsseldorf 25/2 52.) **B**: Verschiebung d. Stammsilbenauslauts im German. 76; Rhein. Platt 76; Sprachatlas v. Nord- u. Mitteldeutschl. 81, des deut. Reiches 95.

Wenng, Gustav, ✆, Nov., Red. Straßburg i. E., Drachengasse 2. (München 26/4 70.) **B**: Warbek, Tr. 94; Aus Mitleid, Familiendr. 95; Ecce homo, Szizzenbuch zu e. Roman 95; Berg u. Bolze, Charakterkom.; Um ein Ideal, Dr.; Contraste des Lebens u. der Liebe, R. 97; Morituri od. Schauspielerblut, L. 97. ()

Wenng, Ludw., Deutscht., Kartogr., ⊜, Verl. u. **H**: v. „Dtsches Volksblatt", Red. v. Bayr. „Bund d. Landwirte". München, Thierschstr. 34. **B**: Kartenwerke u. Pläne v. München u. Umg. ()

Went v. Römö, Karl, FML., Exc., D.-DeSchG., ⚔. Mauer bei Wien.

Wentscher, Max, ⁂, Dr. phil., UDoz. Bonn, Kurfürstenstr. 3. (Graudenz 12/5 62.) **B**: Lotzes Gottesbegriff u. dessen metaphys. Begründung 93; Ueber phys. und psych. Kausalität u. das Prinzip d. psychophys. Parallelismus 96. ()

Wentzel, Georg, Dr. phil., UDoz., Prf., Rd. d. „Gött. Gel. Anz." Göttingen, Geismar Chaussee 27. **B**: Göttinger Scholien zu Nikanders Alexipharmaca 93; D. griech. Uebers. d. viri inlustres des Hieronymus 95.

Wentzel, Hans v., ✆, Dramaturg u. Direkt.-Sekr. a. Berl. Residenztheat., Hauptm. a. D. Charlottenburg, Grolmanstr. 21. (Brandenburg a. H. 1/4 55.) **B**: Ehre und Liebe, Sch.; Deut. Frauensinn, Hist. Sch.; Tante Jette, Schw. (m. Graf Wolf Baudissin); Im Hörselberg, Sch.; Jupiter-Richelieu, hist. Kom.; Rose Riedel, Schausp.; Fröschweiler, Sch. (m. Ferd. Runkel) 99.

Wentzel, Karl Albert, (k.), Rektor. Pleschen, Posen. (Neustadt bei Pinne 1/10 59.) **B**: Themen aus den versch. Gebieten d. Pädag. 84, N. F. 87, III. Teil 89; Repetitorien d. Gesch. d. Pädagogik, d. Didaktik u. Schulkunde 2c. 85; Repetitorien d. spez. Methodik in 2 Teilen 86; Lehrpläne für sämtl. Arten v. Volksschulen 86; Prüfungsordnungen f. Lehrer 2c. 88; D. Entwickelungsgesch. d. deut. Jugendschriftenlitt. 88; Kirchengesch. in Bildern 88; Normativpläne f. Volks-, Mittel- u. Töchtersch. 89; Die gesetzl. Bestimmungen, ministeriellen Verordnungen 2c. betr. das Volksschulwesen in der Prov. Posen 90; Rechtl. Stellung des Lehrers in Preußen 91, 2. A. 95; Die rechtl. Stellung d. Lehrers in d. Prov. Posen, 2. A. 95; Die Neuregelung d. Besoldungswesens d. Volksschullehrer.

Wenzel, Johannes, (k.), Sozialpolitik, Domvikar. Bamberg. (ebda 9/1 43.) **B**: Arbeiterschutz und Centrum 93; W. E. Freih. v. Ketteler, d. Lehrer u. Vorkämpfer der kath.-soz. Bestrebungen 95; W. E. Freih. v. Ketteler, die wissensch. Abhandlung der sozialen Frage 95; A. Kolping 96; A. Kolpings soz. Thätigkeit 96. ()

Wenzel, Karl F. A., Reallehr. d. neueren Spr., a. D. Heidelberg, Gaisbergstr. 71. (Darmstadt 11/7 29.) **Ue**: Flammarion, Urania, R. 94; Das Ende der Welt 95.

Wenzel, Otto, VB., BP., PA., ⊞, Dir. d. Berufsgenoss. der chem. Industrie, Gen.-Sekr. d. Vereins der chem. Industrie, Red. d. „Berufsgenoss." Berlin W, Französ. Str. 21. Priv.-Wohng. Großlichterfelde I, Beethovenstr., Landhaus Elise. (Krossen 30/12 40.) **B**: Gesch. d. soz. u. kommunist. Bewegung s. 1848; Adreßbuch d. chem. Industrie, 3. A. ()

Wenzel, S., s. W. Frerking.

Werblunski, Sergius (Pf. Selmar Wallow), ⊞. Berlin N, Dunckerstr. 4. (Kowno 15/3 51.) **B**: Lehrbuch d. russ. Sprache 86; Russ.-dtschs u. deutsch-russ. Wörterb. 91. ()

Werchota, Frl. Anna, Dialekt ♆, Nov., Humor, ♆, Beamtin im Eisenb.-Minist.-Archiv. Wien I, Franz Josephs-Bahnhof. (Kaisersberg 18/3 53.) **B**: G'schichtn aus'n Groabn außa; Erz., Ged. u. Sagen i. steirischer Mundart 90; Was d' Nandl verzählt, Geschicht'n in obersteir. Mundart 99.

Werckshagen, C., †, Pastor, **H**: der „Relig. Volksbibl." Berlin NW, Jonasstr. 4. (Ronsdorf, Rheinl. 23/8 63.) **B**: Luther u. Hutten 88; Protestantisch sei unser Panier, 2. A. 92; Einzige Ausweg aus dem Labyrinth d. Schulfrage, 5. A. 92; M. Baumgarten 94; An d. Wende d. Kirchenjahrs 94; G. Terstegen 97; Friede sei mit Euch 98.

Werder, Alfred, s. G. H. Brunnhofer.

Werder, Hans, s. A. v. Bonin.

Werder, Joh. Frdr., Dr. phil. Leipzig, Lampestr. 2 I. (Küßnacht b. Zürich 6/1 32.) **B:** Span. Gramm. 68; Italien. Gramm. 72, 3. A. 90; Ital. Arienbuch 76. ()

Werder, Frau Oberst Luise, DSch. Berlin NW, Paulstr. 12. (*)

Werherr, Armin, s. Michael Werner.

Wermche, Peter, s. Aug. v. Plönnies.

Wernau, Fr. s. A. v. Boguslawski.

Wernecke, Robert, ℞, Lehrer a. D., Custos an St. Nicolai. Eilenburg, S., Rinkartstr. 4. (ebda 18/4 41.) **B:** Der bibl. Gesch.-Unterr. in der Elementarklasse 80, 5. A. 97; Schreiblese-Fibel 84, 17. A. 98; Rechenfibel 85, 4. A. 96; Wand-Lesetafeln 85; Praxis d. Elementarklasse 85, 3. A. 97; Deut. Volksschullesebuch 91; Uebungsstoffe f. d. dtschn Sprachunterr. 91; Heimatkundl. Anschauungsunterr. 95; D. bibl. Geschichtsunterricht a. Mittelstufe 99. ()

Werner, Alfred, VB., ♀, Dir. der Theaterschule. Leipzig, Königspl. 9 III. (ebda 1/3 47.) **B:** Die Leipz. Theaterschule 75/95; Die Numismatiker, Dr., Markgrafs Tochter, Dr.; Puppenjahre; 's Lenerl; Geburtstagsfreuden; Das verkomm. Genie; Frühlings Einzug. ()

Werner, August, Kirchen♛, D., OPfr. Guben, Langestr. 13. (Fröttstedt 9/10 38.) **B:** Kirchl. Wahlen 68; Segnungen u. Gefahren des Protestantismus 70; Herder als Theolog 71; Helden d. Kirche 74, 3. A. 98; Kirchl. Chronik 74/76; Bonifatius u. d. Romanisierung v. Mitteleuropa 75; Aktenstücke 81; Feierstunden 85; Zipser Sachsen 87; Evang. Strömungen i. Katholizismus 88; Bonifatius 88. ()

Werner, Christ., ♛, Kreisschul-Insp. Pr. Stargard. (Rimbach bei Heiligenst. 3/1 48.) **B:** D. Eichsfeld, 6. A. 91; Lehrbuch d. brand.-preuß. Gesch. 89, 3. A. 95. ()

Werner, E., s. E. Buerstenbinder.

Werner, Franz, (k.), ♆, ♀, Korrespondent. Darmstadt, Ahastr. 24. (Offenbach a. M. 15/6 68.)

Werner, Hans, s. Anton Jul. Henfel.

Werner, Heinr., (k.), ℞, Stenogr., **Ue:** F, Lehrer. Speyer, Armbruststr. 16. (Kuppertsberg 4/10 28.) **Ue:** Macht d. guten Beispiels 77; Kind der Vorsehung 83; Generalregister z. pfälz. Volksschullesebuch 84; Liederbuch 86; Biogr. d. Verf. v. Lesestücken in Schullesebüchern 88; 7 Lieder für Männerstimmen und gemischten Chor.

Werner, Herm., Apologetik, Psychiatrie u. Erbauungsschriften, Pastor emer. Düsseldorf-Grafenberg. (Treuenbrietzen 5/4 32.) **B:** Irresein u. Besessensein 67; D. Heilsordnung, 3. A. 98; Blicke ins Jenseits, 4. A. 92 (russ. 99); Ueb. Darwins Theorie, 2. A. 76; Zweckmäßigkeit in d. Natur 78; Giebt es e. Seele? 79; Bibl. Bild. 81; Aus d. Bilderschatz d. Bibel 88; Der religiöse Wahnsinn 90.

Werner, J., s. Jos. Wiener.

Werner, Johs, Kirchen♛, systemat. ✝, Lic. theol., Dr. phil., Prs. Marburg a. L., Lutherstr. 6. (Ohrdruf 30/9 64.) **B:** Hegels Offenbarungsbegriff 87; Paulinismus des Irenäus 89; Dogmengeschichtl. Tab. 93, 2. A. 98. ()

Werner, Julius, Sozialpol., Pfarrer an der Paulskirche. Frankfurt a. M., Kl. Hirschgraben 7. (Bonn 23/2 60.) **B:** Joh. Eberlin v. Gunzburg 89; Deutsch-National 92; Sociales Christentum 94, 96; Aus dem Lande der Gegensätze 95, 97. *

Werner, Ludw., Politik, Red. d. „Reichsgeldmonopol". M. d. R. Cassel, Kirchditmolderweg 4. (Hof Bubenrode 16/2 55.) ()

Werner, M., s. M. v. Olfers.

Werner, Margot, s. Minna Dittmer.

Werner, Michael (Ps. Armin Werherr), ♆, ♀, /, Dr. med., prakt. Arzt. Aschach b. Kissingen. (Münnerstadt 28/8 38.) **B:** Bad Kissingen 74, 5. A. 93; Lebenslauf e. verunglückten Poeten, Erz. 74; Ged. 87, 2. A. 95; Bertha, N. 92, 2. A. 98; Balder, Tr. 94, 2. A. 95; Tochter d. Wucherers, Tr. 95; Sommerasternen, G. 95.

Werner, Reinh., Erz., ⚓, Kontre-Admiral a. D. Wiesbaden, Martinstr. 2. (Weferlingen 10/5 25.) **B:** Die Preuß. Expedition nach China, Japan u. Siam 64, 2. A. 73; D. Preuß. Marine 64; Buch von der deut. Flotte 66, 7. A. 98; Schule d. Seewesens 66; Atlas des Seewesens 67; Erinnerungen und Bilder aus d. Seeleben 80, 6. A. 98, N. F. 88, 2. A. 89; Berühmte Seeleute 82/84 II; Auf See u. a. Land 83; Peter v. Danzig 84; Drei Monate an der Sklavenküste 85; Dick Mallinger 88, 2. A. 89; Auf fernen Meeren u. daheim, Erz., 2. A. 93; Bilder a. d. deutsch. Seekriegsgesch. v. Germanicus bis Wilhelm II. 98; Deutschlands Ruhmestage zur See 99.

Werner, Rich. Maria, Germanist, Litt.-♛, ⁂, /, H: „Beiträge z. Aesthetik" (mit Th. Lipps), **MitH:** d. „Beiträge z. Gesch. d. dtschn Litt. u. d. geistigen Lebens in Oesterr.", Dr. ph., o. UP. Lemberg, Galiz., Zygmuntowska 12 A. (Iglau 14/8 54.) **B:** bezw. **H:** L. Ph. Hahn 77; Berl. Werther 77; Basler Bearbeitung v. Lambrecht Alexand. untersucht 79, hgbn 81; Lessing, Emilia Galotti 82; Wiener Hanswurst Stranitzky 83; Goethe und Gräfin O'Donell Briefe 2c. 84; Bürger, Ausgew. Werke 86, 3. A. 98; Stranitzky, Ollapotrida 85; Goethes Willkommen u. Abschied 87; Kl. Goetheana 87; Aus dem Josephin. Wien 88; Jul. v. Tarent u. d. dramat. Fragmente von J. A. Leisewitz 89; Lyrik u. Lyriker 90; D. Laufner Don Juan 91; Goethe, Erwin u. Elmire 92; Kurzer Abriß d. Poetik u. Stilistik 92; Deut. Lesebuch für die galiz. Mittelschulen 92/94 IV; Goethe, Paläophron u.

Neoterpe 95; Goethe, Vorspiel v. 1807 95; Goethe, Prosafassung von Erwin u. Elmire 96; Betty, Paoli 98; Vollendete und Ringende 99.

Werner, Willy, s. Theobald Kersten.

Werner v. Königsberg, s. Werner Berendt.

Werners, Math., ⚿, Kreisschul-Insp. Saarburg. (Pier 17/12 43.) V: Mineralogie in der Volksch. 86; D. Bildliche in der Natur (Natursymbolik) 88.

Wernher, Karl, s. Bruno Borchardt.

Wernicke, Alex., ⚹, Mechanik, ⁂, Dr. phil., ThSchP. u. ORealsch.Dir. u. Mitglied d. Abt. für kaufmänn. Unterrichtswes. in Braunschweig. (Görlitz 3/1 57.) V: Religion des Gewissens als Zukunftsideal 79; Philos. als deskriptive Wissensch. 82; Grundzüge d. Mechanik 83; Grundlage d. Euklid. Geom. 87; Goniometrie 2c. 88; Beiträge z. Theorie d. centro-dynam. Körper 92; Kant u. kein Ende? 94; Kultur u. Schule 96; Meister Jakob Böhme 97; Die mathemat.-naturwiss. Forschung i. ihrer Stellung z. mod. Humanismus 98; Rich. Wagner als Erzieher 99.

Wernicke, Joh., ⚿, Dr. phil. Charlottenburg, Pestalozzistr. 87 a. (Hohennauen 20/5 63.) V: Verhältnis zw. Geborenen u. Gestorbenen in hist. Entwickelung 89; Der objektive Wert u. Preis, Grundlegung e. realen Wert- u. Preistheorie 96; System d. nation. Schutzpol. nach Außen 96; Umsatzsteuer u. Konsumvereine 98. ()

Wernicke, Frl. Marie, PA., Vors. der FDS., ✿, Epik, Schulvorsteherin. Berlin N, Weißenburgerstr. 30 II. (Thorn 19/7 50.) V: Gouvernantenlieder 78; Kaiserlieder 93; Rache des Jupiter; Phaetons Sturz 93; Stein d. Weisen od. Nikolaus Flamel, R. 93; L. Thurneyssер oder Die weiße Frau, hist. Erz. 96; Der letzte Kampf, hist. Dr. 96; Luise Brachmann, Sch. 98.

Wernigk, Ferd., (k.), ⁂, ✝, Dr. phil., kath. Priester. Würzburg, Huttenstr. 15 II. (Homburg v. H. 3/9 64.) V: Leibniz' Lehre v. d. Freiheit d. menschl. Willens 90.

Wernz, Franz, (k.), SJ., Kirchenrecht, Prf. a. d. Gregorian. Univ., Consultor SS. CC, S.Off., Concil. Rom, Via del Seminario 120. (Rottweil 4/12 42.) V: Jus Decretalium 98/99 II.

Werr, Florian, (k.), ♛, Pfr. u. Landtgsabg. Uissigheim, Bad. (TBischofsheim 25/11 51.) V: Erklär. der Sonntags-Evangelien 85; Kurze Ortsbeschreibg 89; Gesch. d. Kartellverb. d. kath. dtsch. Studenten-Verbdgen 90, 2. A. 97. ()

Werra, Joseph, (k.), ♛, klass. Ψ, Dr. phil., GDir. Vechta, Old. (Fröndenberg 7/4 57.) V: Ueber den Continuator Reginonis 83; Aus all. Jahrhunderten 91 III, 2. A. 00. H: Vergil, Aeneïs in verkürzter Form 92, 2. A. 96; Herodot 93; Xenophons Anabasis 99.

Wershoven, Franz Josef, ⚿, neuere Spr., Dr. phil., Prf. Tarnowitz. (Losheim 7/151.) V: Vocabul. technique franç. allemand 78, 2. A. 97; Technical Vocabulary, English-German 80, 2. A. 85; Engl. Lesеb. 80, 8. A. 98; The Scientific English Reader 81 III; Vocab. techn. franç.-angl. 81; Franz. Lesеb. 82, 7. A. 96; Arago, James Watt 83; Smollet et Lesage, Etude litt. 83; Hume, Charles I 84; Thierry, Histoire d'Attila 85, 2. A. 91; Naturw. techn. Wörterb. engl.-deutsch. 85 II; Zusammenhängende Stücke zum Uebersetzen ins Engl. 85, 3. A. 99; Hilfsb. f. d. engl. Unterricht 85; Engl. Lehrbuch auf phonet. Grundlage 85; Hilfsb. f. d. franz. Unterricht 86, 2. A. 90; Wörterb. d. Ausspr. engl. Eigennamen 90; Lehr- u. Lesebuch der Siames. Spr. und deutsch-siames. Wörterb. 93; Lehrb. der franz. Sprache f. Unterstufe 93 II; Récits hist. 93; Voyageurs et invent. célèbres 94; Hist. de trois ouvriers franç. 95; Great Explorers and Inventors 95; Frankreich: Realienbuch f. d. frz. Unt. 95; The U. St. of America 95; Hauptregeln d. engl. Syntax 96; La France, Lectures géogr., ill. 96; England: Realienbuch f. den engl. Unt. 96; Useful Knowledge, Mat. f. engl. Sprechübg 96; Engl. History 97; England and the English, 32 Ill. 97; Sammlung franz. Gedichte 97: L'Éloquence franç. depuis la Rév. 97; British Eloquence 98; Hilfsb. f. Lekt. franz. Ged. 98; Lectures historiques 98; Français illustres 98; Great Englishmen 98; Great Englishwomen 98; La Guerre franco-allemande 98; Episodes de la Guerre 99; Modern Inventors 99; Françaises ill. 99; Vie de Collège en France 99; Hist. de la Révol. franç. 99.

Werth, Hugo (Pf. Hugo Karus), Nov., ✎, Kritik, Ue: F, Red. d. „Bresl. Morgen-Zeitg". Breslau. (Paderborn 14/10 66.) V: Schläger, Säbel u. Pistole 88. ()

Werth, S. v., s. Sebaldt v. Werth.

Wertheimer, Emanuel, ✿, Aphorismen, ✎. Berlin W, Magdeburgerstr. 22. (Budapest 10/5 46.) V: Cromwell, Tr. 76; Pensées et Maximes 95; Aphorismen 96; Paradozas y Verdades 98. ()

Wertheimer, Paul, ♆, Nov., Dr. jur. Wien I, Rudolfsplatz 13 A. (ebda 4/2 74.) V: Ged. 96. *

Wertheimer, Salomon Aron, Rabbiner. Jerusalem. (Bösing 18/11 66.) V: Dewel Moses 85; Darka Schel Thora 91; Owok Sofer 91; Botte Midraschot 93/97 IV; Ginse Jerusalem 96; Midrasch Chaseroth W'yeseroth 98; Leschon Chassidim 98; Kohelet Schlamo 99.

Wertheimer, Wilh., ✉, Handelsschul-Inh. u. Dir., emer. Pr. a. d. Gremial-Handelsſch. Prag, Poříč 25. (Kamenitz a/Linde 1/11 53.) **V:** Die Crida-Assekuranz 76; D. Warrant als Anlagepap. d. Postsparkassa 86; Lagerhaus u. Landwirtsch. 86; Einfluß d. Lagerhäuser auf d. Spekulation 86; Sind Lagerhäuser nötig? 86; Entwurf e. n. Lagerhausgesetzes f. Oesterr. samt Motivenbericht, ausgearb. i. Auftr. d. Reg. 86; Lagerh. u. d. Vorteile d. Lagerhausbenützung 86; Exposé über die Lagerhausfrage 87; Soll d. Commune Wien selbst belehnen? 87; Silos u. Elevatoren 87; Verrechnungswesen d. Gemeinden 87, 2. A. 90; Lagerh. in Zeiten der Kriegsgefahr 88; D. neue Lagerhausgesetz. 88; Zuckersteuer u. Lagerhausgesetz. 88; Welche Wirkung wird das neue Lagerhausgesetz. auf d. Zuckerhandel ausüben? 88; Theoretická rukovet účetnictvi 89, 2. A. 92; D. Lagerhausgesetz v. 28. April 89, 89; Beschränkungen d. Lagerhausbetriebes 89; Theorie u. Praxis d. Buchhalt., 7. A. 97; Hausfrauenkal. m. amerikan. Buchführg XVI. Jahrg.

Werthenau, Hans v.. s, Math. Edl. v. Millesi.

Werther, Werner, ✉, /, Jugendschr., Dr. phil., Rekt. a. D. Godesberg bei Bonn. (Bornhagen 1/8 42.) **V:** Jugend Fabelsch. 80; Musäus Volksmärchen 81; Andersens Märchen 81; Jugend Rätselschatz 86; Kl. moral. Erz. 86; Unterr. i. d. Volksschule 86; Schulausg. v. Lessings dramaturg. u. litt. Werken 86; A. Krupp 87; Verordnungen betr. d. höh. Mädchenschulwesen i. Preußen 88; D. staatl. Dienstalterszulagen 88; Nebenämter der Volksschullehrer 88; Dienstwohnungen der Lehrer 88; Kaiser Wilhelm II. 88, 4. A. 89; Zur Feier der 4 Kaisertage 88; Religiöse Erziehung d. Kinder aus gemischten Ehen 88; Graf Moltke 89; Schulausgabe von Goethes Tasso 89; Disziplinarverfahren geg. Volksschullehrer 90; Verordn. betr. d. Fortbildungsschulw. in Preußen 90; Prüfungsordn. für Lehrer u. Lehrerinnen 91; Wanderbilder 91; Das niedere Schulwesen in Pr. 94; Kommentar zu dem preuß. Lehrerbesoldungsgesetze v. 3/3 97, 1. u. 2. A. 97; Der Prairieteufel, Erz. 97. **H:** Erzählungen von Maria Nathusius, für die reifere Jugend bearbeitet 89; Parabeln v. Krummacher u. Herder 92; Erz. v. Glaubrecht, f. d. reif. Jugend 92.

Werthner, Rud., CP., Dr. phil., Red. d. „N. Fr. Pr." Wien IV, Karlsgasse 7. (ebda 57.) ()

Werunski, Emil, ♛, Dr. phil., o. UP. Prag, Inselgasse 2. (Mies 6/4 50.) **V:** Ital. Pol. Papst Innocenz VI. u. Kg. Karls IV. 78; Erste Römerzug Karls IV. 78; Kaiser Karl IV. u. s. Zeit 80/92 III; Experta ex registris Clementis VI. et Innocentii VI. 85; Oesterr. Reichs- u. Rechtsgesch. 94. ()

Wesemann, Franz (Pf. Erich v. Nordeck), Roman, Jugendschr., /, ⊙, ✉. Berlin W, Neue Winterfeldtstr. 45. (1867.) ()

Wesendonck, Herm. (Pf. Dr. Junius), Volksaufklärung, Dr. ph. Leipzig, Moltkestr. 44 I. (Rees a/Rh. 8/2 50.) **V:** Gang u. Stand d. neueren Geschichtsschreibg vor Gatterer u. Schlözer 75; Begründung d. neueren dtschn Geschichtschreib. durch Gatterer u. Schlözer 76; Schule Herbart-Ziller u. ihre Jünger 85; Ueb. die neuest. freirelig. Bewegung und die Religion der Zukunft 91; D. sog. hl. Rock zu Trier 91; Der mod. religiöse Wahnsinn 91; Volksaufklärungsbibl. I. 92; Volks- u. Straßenleben in Neapel 93. ()

Wesener, Felix, klinische Medizin, Prf., Dr. med., ObArzt am Mariahilfspital. Aachen. (Spandau 23/7 55.) **V:** Ueb. die Volumverhältnisse der Leber u. d. Lungen in d. versch. Lebensaltern 79; Kritische u. experimentelle Beiträge zur Lehre von der Fütterungstuberkulose 85; Rezepttaschenb. der Freiburger Poliklinik 87; Jahresbericht der Poliklinik zu Freiburg i. B. für 86 88, für 87 89; Lehrb. d. chemischen Untersuchungsmethoden z. Diagnostik innerer Krankheiten 90; Mediz.-klin.-Diagnostik, Lehrb. d. Untersuchungsmethoden innerer Krankh. f. Stud. u. Aerzte 92. ()

Wesener, Prosper, klass. Ψ, Dr. phil., GDir. Zabern. (Recklinghausen 28/3 45.) **V:** De repetitione versuum in fabulis Euripideis 66; Griech. Elementarbuch 70, 5. A. 97; Lat. Elementarb. 78, 5. A. 95; Vocabular. 78, 3. A. 91; Paradigmen z. Einübung d. griech. Formenlehre 92, 3. A. 96.

Weskamp, Alb., (k.), ♛, Dr. phil., G.-Lehr. Dorsten, Westf. (Büren i. W. 5/12 61.) **V:** Christ. von Braunschweig und die Stifter Münster und Paderborn im Beginne des 30jähr. Krieges 84; Heer d. Liga in Westf. zur Abwehr d. Graf. v. Mansfeld u. d. Herzogs Christ. v. Braunschw. 91; Landkr. Münster 97; Gesch. d. Ursulinenklosters zu Dorsten 99.

Wesmöller, Franz, (k.), GOLehr. Brilon, W. (Rheine 25/10 44.) **V:** Das Wichtigste aus der deutschen Sprachlehre 83.

Wesner, Friedr., Choreogr., Red. d. „Tanzlehrer" Leipzig, Härtelstr. 4. ()

Wespy, Léon, ✉, franz. Sprache, Litt.- u. Kultur♛, ⊜, dtsche Litt., **Ue:** F., Dr. phil., Dir. d. Lehrerinnenbild. Anst. u. d. höh. Töchtersch. I. Hannover, Detmoldstr. 3. (Gotha 18/10 58.) **V:** Statistik d. höh. Mädchenschulwes. beider Mecklenburg 82.

Wesselhöft, Johs, Kunst- u. Handelsgärtner. Langensalza. (Hottelstedt 2/4 33.) **V:** D. Rosenfreund, 7. A.; Kultur d. Rosen in Töpfen 2c.; Garten des Bürgers und Landmannes 2c., 4. A.; Der Hausgarten, 12. A.; Immerwähr. Gartenkalen-

der; Katechismus d. Obstverwertung. **Bearb.:** H. Gruner, unterweisender Monatsgärtner, 10. A.; Knight, Ganze der Ananaszucht, 3. A.; H. Jäger, Gemüsegärtner I 4. A., II u. III 5. A.; dersf. Katechism. d. Nutzgärtnerei, 5. A.

Wesselsky, Anton, Politik. ✉, ✠, /, Dr. jur., Hof- u. GerAdvokat, Anwalt der DOeSchG. Wien XVIII, Währingerstr. 93. (Weitra, NOe. 3/5 67.) **V:** Oesterreichertum, E. arische Denkschr. 96. **H:** D. Volk 98.

Wessely, Ign. Emanuel, PA., ✠, Linguistik, Ψ, Dr. phil. Berlin W, Coburgstr. 1. (Wien 25/7 41.) **V:** Grundprinzip d. deut. Rhythmus auf d. Höhe d. 19. Jahrh. 68; Nihilisten in u. außer der Ehe, N. 78; Krit. Bemerkgen zur deutsch. Uebersetzungskunst 68; Gammat. stilist. Wörterbuch d. deutschen Sprache 83; Kurzgefaßte Gesch. Leipzigs 84; 4-sprach. prakt. Taschenwörterb. 88; Deut. Wortschatz 92; Grundlose Befürchtung, L. 96. **Ue:** Aristophanes, Lustsp. 69/72; Dickens, Weihnachtsmärchen 70; Alcott, Aus der Kleinmänner- u. Kleinfrauenwelt 81; Utopia v. Thom. Morus 96; Campanella, Der Sonnenstaat 99. **Bearb.:** Bulwer, Nacht u. Morgen 85; Jubiläumsausg. d. engl. u. dtsch. Wörterbuchs v. Thieme-Preußer 96; Schulwörterbuch der engl. u. deutschen Sprache 97.

Wessely, Karl, klass. Ψ, Dr. phil., GP. Wien IV, Karolinengasse 3. (ebda 27/6 60.) **V:** Prolegomena ad papyrorum græcorum nov. collect. 83; D. griech. Papyri d. kaiserl. Sammlgn Wiens 85; Ephesia Grammata 86; Griech. Zauberpapyrus 88; Pariser Papyri d. Fundes v. El-Faijûm 89; Etude sur la forme des actes par H. Saboulard et W. 89; Studien über d. Verhältn. des griech. u. ägypt. Rechts im Lagidenreich 91; Führer durch d. Ausstellg d. Papyr. Erzh. Rainers 92 II, 2. A. 94; Neue gr. Zauberpapyrus 93; Corpus Papyrorum Raineri I 94; System altgr. Tachygraphie 95; Schrifttafeln z. älteren lat. Paläographie 98.

Weßner, Fräul. Clara (Pf. C. Wellner), Nov., **Ue:** EF. Berlin W, Kyffhäuserstr. 24. (Dresden 29/5 64.)

Westarp, Adolf Graf v., PA., Naturschildg. Garmisch-Partenkirchen, OBay. u. München, Romanstr. 18. (Breslau 21/4 51.) **V:** Winter in den Alpen 85; Königsschlösser Ludwigs II. 88; Erste Lied, Erzähl. 89; An den Kaiser 91; Schön Rothtraut, L. 91; Kinder der Neuzeit, L. 91; Deut. Lieder 92; Verfall d. deutsch. Bühne 92; Fürst Bismarck u. das deut. Volk 92, 3. A. 93; Jesuitenlied 93; 3 Kaiserlieder 94; Idyllen u. Elegieen aus d. bayr. Bergen 94. ()

Westenberger, Bernh., /, ✠, Jugendschr., Dr. phil., Red. d. „Crefeld. Zeitg". Crefeld, Krakauerstr. 71. Frankfurt a. M.) **V:** Fein sachte, Herr Susemann, Schw· 87; Jung-Schönblond Fridolins Sängerfahrt, litt. Satire 87; Niederggunf. Bühnenschrifttums 90; Hildegard Scholl, Sch. 96·

Westenhöffer, Joh. (Pf. Hans v. d. Weiß), Nov., Sagen, Volksschr., GLehr., Red. u. Verl. d. „Elsaß-Lothr. Samstagsblattes" u. d. „Hinken den Boten am Rhein". Weißenburg, Els., Krautmarkt. (ebda 23/6 47.) **V:** Franz. Zeitwort 71; Regeln d. franz. Ausspr.; Fablier de nos enfants; Franz. Lesebuch I; Franz. Fibel; Franz. Dolmetscher; Hie Elsaß, hie Vaterland, N. 76; Märchen aus d. Elsaßer Sagenwelt 80; Macht d. Liebe, N. 81; Durch Kampf zum Sieg, N. 81; Reformat. Gesch. 81; Etude sur Mistral 82; Mistrals Calendan 86 I; D. Schlossermartel 87; Seppi 87; Sursum corda 87; Bürgermeister, der Gott mehr fürchtet als die Menschen 87; Frühlingsgrüße aus dem Elsaß 87; Kaiser Wilhelm u. s. Elsässer 88; Kaiser Friedrich 88; Um Freiheit u. Recht 88; Martins Peterle 88; Gesch. u. Führ. v. Weißenburg 88; In Verführers Banden, N. 88; Gerettet, Nov. 90. ()

Westenholz, Friedr. Frhr. v., Litt. ♛, Dr. phil., PrivatDoz. Stuttgart, Herdweg 20 b. (Hamburg 30/8 59.) **V:** Die Griseldissage in der Litt. Gesch. 88; Ueber Byrons hist. Dramen 90; Blaubart, L. 95; Sein Geheimnis. Schw. 95; Die Tragik in Shakespeares' Coriolanus 95; Shakesp. Jul. Cäsar 97; Auf dem Seesteg, N. 97.

Westermann, Alb., hist.-epische ✠, Kaufmann. Zürich-Oberstraß, Rigistr. 27. (Bielefeld 4/241.) **V:** Die zu Gersau 90, 2. A. 92; Schildner v. Alt-Zürich 92; Junker aus dem Laufen 92; Heldenlieder 93.

Westien, J., Red. am „Rostocker Anzeiger". Rostock. (*)

Westkirch, Frl. Luise, Nov., ♀ Hannover, Klagesmarkt 7 III. (Amsterdam 8/7 58.) **V:** Familienzwist 84; Rauch, N. 88; D. Basis d. Pyramide, N. 91; Er soll dein Herr sein, R. 93; Nov. 93; Aus d. Hexenkessel der Zeit, R. 93; Die Streber, R. 95; Ein mod. Märtyrer, R. 96; Unter dem Eise, N. 97; Diebe, N. 97; Gretchens Liebhaber, R. 97; E. Studentenehe, R. 98; Los von der Scholle, Soz. R. 99.

Westphal, A., s. Herm. Ed. Jahn.

Westphal, Friedr., christl. Unterhalt.-Litt., Pfr. Dessau, Pauliplatz. (Ilberstedt 7/9 49.) **V:** Kinderkal. für ev. Sonntagsschulen 88, 12. Jahrg. 99; Hilfskal. f. ev. Sonntagsschulen 89, 11. Jahrg. 99; Bundeskal. f. evang. Jünglingsvereine 85, 12. Jahrg. 96; Wort vom Kreuz 85; Fürst Wolfgang v. Anhalt 93; Kinder. Hosianna, Liederb. 94. () [Gera. ()

Westphal, R., Red. d. „Geraer Ztg."

Westrick, Franz Aloys, (k.), OLehrer, Red. d. „Natur u. Offenbarung". Mün-

ſter, Weſtf. (Ramsdorf 2/7 51.) **V:** Rechenbuch f. höh. u. mittl. Lehranſt. (m. Heine) 91, 3. A. 98; Fünfſtellige Logarithmen für den Schulgebrauch 82. ()

Wette, Frau Adelheid, geb. Humperdinck, ♀, ○, Märch. Cöln a. Rh., Hohenzollernring 64. (Siegburg 4/9 58.) **V:** Hänſel u. Gretel, Märch.-O. 93; Die 7 Gaißlein, Märchenſp. 95; Froſchkönig, Märchenſp. 96.

Wette, Herm., VB., ○, Dialektdichtg., Dr. med., Arzt. Cöln a. Rh., Hohenzollernring 64. (Herbern 16/557.) **V:** Eckbert, Tr. 86; Elſi, Op. 92; Widukind, Dr. 93; Weſtf. Ged. 2. A. 96; D. Bärenhäuter, Op. 97; Fridolin, Der Bettlerkönig, Op. 99.

Wettendorfer, Gottlieb Wolfgang, PA., Red. d. „Spiritus-Induſtrie". Wien XVII, Veronikagaſſe 36. (Rechnitz 1/147.) **V:** Handbuch der Deſtillation 67; Lehrbuch der geſ. Deſtillation ꝛc. 90; D. Wein 91. ()

Wetter, Wilhelm, PA., /, ♀, **Ue:** FE, Red. v. „Illuſtr. Welt". Cannſtatt, Badſtr. 17. (St. Gallen 17/3 41.)

Wettig, Heinr. Herm. Mart., Lehrer u. Muſiklehrer. Gotha, Pfortenſtr. 5. (Worbis 20/3 46.) **V:** Führer durch die Klavierunterr.-Litt. 84; Kl. Heimatskunde d. Herzogt. Gotha 85, 5. A. 99; Schönſten Sagen u. hiſt. Erz. d. Herzogt. Gotha I 86, 2. A. 89, II 90; Heimatkde d. Herzogt. Coburg u. ſ. Umgebung 89; Deut. Liederſchatz 89; Leichenverbrennung u. d. Feuerbeſtattgsapparat in Gotha 89, 2. A. 93; Liederkranz 89; Liederquelle 89; Sagenkranz d. Wartburg 87, 5. A. 96, v. Arnſtadt u. ſ. Umg. 88; Kl. Heimatskunde v. Thür. 88; Hörſelbergſagen 88, Prakt. Lehrgang zur Erlernung d. Rundſchrift 90; Oberhof 91, 2. A. 95; Eiſenach 91, 2. A. 97; D. ſchönſten Hiſtorien, Sagen u. wichtigſten Begebenheiten aus Eiſ. Vergangheit 91, 2. A. 95; Sagenkranz des Kyffhäuſers 91; D. ſchönſten Sagen u. hiſtor. Erz. d. Herzogt. Coburg 91; 25 Jahre aus der Vergangenheit Gothas 67/91 91; Liebenſtein u. ſ. Umg. 93; Treffurt und die Ruine Normannſtein 96; Reiſehandb. v. Erfurt u. Umg. 97.

Wettſtein, Anton, (k.), ▮, Pfarrverweſ. Neuershauſen b. Freiburg, B. (Bruchſal 19/10 65.) **V:** Beruf, Weihe u. Wiſſenſch. d. zukünft. Prieſters 95, 2. A. 96; Vor dem Brautexamen, kath. Religionslehren 98.

Wettſtein, Oskar, PA., Politik, ✉, Dr. jur., Red. d. „Z. Poſt". Zürich V, Ilgenſtr. 16. (ebda 26/3 66.) ()

Wettſtein v. Weſtersheim, Rich., ✍, Dr phil., Prf. u. Dir. d. bot. Inſt. u. Gartens d. dtſch. Univ., **H:** d. „Oeſterr. botan. Zeitſchrift". Prag II, Weinberggaſſe. (Wien 30/6 62.) **V:** Lehrbuch d. Botanik 90; Beiträge z. Flora Albaniens 92; Die gegenw. Aufgaben der ſyſtem. Botanik 93; Monographie d. Gattung Euphraſia 95; Grundzüge d. geogr. Methode der Pflanzenſyſtematik 98. ()

Wetz, Wilh., engl. Ψ, vergl. Litt. ♛, Dr. phil., ao. UP. Gießen, Ludwigſtr. 2 a. (Eppelsheim 7/1058.) **V:** Anfänge der ernſten bürgerl. Dichtung des 18. Jahrh. 85; Shakeſpeare vom Standp. d. vergleich. Litt. Geſch. I 90; Ueb. Litt. Geſch. Kritik von ten Brinks „Ueb. d. Aufg. d. Litt. Geſch." 91. **H:** E. W. Sievers, Shakeſpeare 2. mittelalterl. Dramencykl. 96.

Wetzel, Aug., ♛, Dr. phil., erſt. Kuſtos d. UBibl. Kiel, Lorenzdamm 8. (Wilſter 24/9 50.) **V:** D. Translatio S. Alexandri 81; Lübecker Briefe des Kieler Stadtarch. 1422/1534 83; (mit Dr. Steffenhagen) Kloſterbibl. zu Bordesholm u. d. Gottorfer Bibl. 84; Gottſchalk u. J. v. Ahlefeld 88; Landrecht u. d. Beliebungen d. Rot. Buch. in Tönning 88. ()

Wetzel, Franz X., (k.), ♛, Jugend- u. Volksſchr., Stadtpfr., Dekan u. Domkapitular. Lichtenſteig, Canton St. Gall. (Rorſchach 25/11 49.) **V:** Wiſſenſch. u. Kunſt im Kloſter St. Gallen 77; Weltgeſch. in Charakterbildern 78, 7. A. 98; Religioſität u. Bildg 79; Vernünftigk. d. chriſtl. Glaubens 89; Lektüre 81, 2. A. 97; Er iſt nicht geſtorben, Gedenkbl. an Biſchof Dr. Greith 82, 2. A. 83; Trunkſucht 84; Ed. v. Steinle 86; S. N. v. Flüe 86, 2. A. 95; D. groß. Gegenſätze der Jetztzeit 88; Leitſterne f. d. männl. Jugend 90, 3. A. 97; Gebetb. u. Predigten; Sparen macht reich 91; Entweder kalt od. warm 92; Weg zum Glück 92; Führer auf dem Lebenswege 92; Brave Kind 93; Mann 93; Frau 93; Vater unſer 94; Daheim 95; Phraſen 95; Schlagwörter 95; Kleine Miſſionär 96; Laienapoſtolat 96; Bleib' geſund 97; Das Vaterhaus 97; Rezept für Heiratsluſtige 97; Das „Vaterhaus" und ſeine Gegner 98; Das Vereinsleben, ſeine Licht- u. Schattenſeiten 98; Die unſichtb. Hand 98; Brave Knaben 98; Brave Mädchen 98; Der ſel. Petrus Canisius 98; Das Credo 99; Das Ave Maria 99; Das letzte Glas 99.

Wetzel, Mart., klaſſ. Ψ, Dr. phil., Red. d. „Gymnaſ.", GDir. Braunsberg. (Dingelſtädt, Eichsf. 8/12 51.) **V:** Lehre d. Ariſtoteles v. d. diſtributiven Gerechtigk. u. d. Scholaſtik 81; Griech. Uebungsb. 81, 4. A. 96; Beitr. zu der Lehre von d. cons. temp. im Lat. 85; D. wichtigſt. latein. Synonyma 86, 2. A. 91; Selbſtänd. und bezogener Gebrauch d. Tempora i. Latein. 90; Recht in dem Streite zw. Hale und E. Hoffmann üb. die Tempora und Modi in lat. Temporalſätzen 92; Bedeutung des klaſſ. Altert. für die Löſung der ſoz. Aufgaben der Gegenwart 95; Antiker u. mod. Standpunkt bei der Beurteilung des Sophokl. Dramas „König Oedipus" 96; Haben

d. Ankläger des Sokrates wirklich behauptet, daß er neue Gottheiten einführe? 99. H: F. Schultz, Kl. lat. Sprachlehre erweit. Ausg. 86, 3. A. 96; dersf. 23. d. neuen Lehrplänen entspr. bearb. Ausg. 98.

Wetzer, Leander v., (k.), ⚔, k. u. k. Feldmarsch.-Leut., Dir. des Kriegsarch., wirkliches Mitglied der kais. Akademie der Wissenschaften. Wien III, Richardgasse 13. (Freiburg, B. 17/2 40.) H: Mitt. d. k. u. k. Kriegs-Archivs; N. F. 86|98; Feldzüge d. Pr. Eugen v. Savoyen 76|92; Behelfe zur Handschriftenkunde des 16., 17. u. 18. Jahrh. 89; Oesterr. Erbfolgekrieg 1740|1748 98; Gesch. der k. u. k. Wehrmacht 98; Montecuccoli, Ausgew. Schriften 99; V: Prinz Eugen, Bd. 3. 4.; Meinungen und Mahnungen 94.

Wetzold, Alwin, Dr. phil., GProf. Görlitz, Blumenstr. 15 II. V: Beiträge z. Geschichte d. Stadt Görlitz im 1. u. 2. schles. Kriege 98. (*)

Wetzstein, Carl, PA., ✓, ◉, H: d. „Korresp. W." München, Windenmacherstr. 4 II. (Schweinfurt 18/6 42.) V: Acht Tage in München, 16. A.; Führer dch d. bayr. Hochland; Führer durch Tölz-Krankenheil.

Wetzstein, Otto, ✝, Litt.♛, ♛, Dr. phil., Prof., RealschulDir. Neustrelitz, Tiergartenstr. 12a. (Carwitz 4/11 44.) V: L. Annaeus Seneca quid de natura humana censuerit 80; Deut. Kirchenlied im 16., 17. u. 18. Jahrh. 88; Dtsche Geschichtschreibg z. Zeit der Reform. 88 f.; Relig. Lyrik der Deut. im 19. Jahrh. 90. ()

Weule, Karl, Erd- u. Völkerkunde, Dr. phil., Assist. am kgl. Museum f. Völkerkde. Berlin-Steglitz, Birkbuschstr. 12 a. (Alt-Wallmoden 29/2 64.) V: Beiträge zur Morphologie d. Flachküsten 91; D. Eidechse als Ornament in Afrika 96. ()

Wever, s. Wilh. Edl. v. Richter-Rangger.

Wewurt, s. Max Wundtke.

Wex, Josef, ⚔, antike Metrologie, ♆, G.-Studien-Lehrer für ⚔ a. D. München, Müllerstr. 2. (14/11 34.) V: Metra d. alten Griechen u. Römer, 2. A. 83; Lyr. Ged. 89; Ged. in oberb. Mundart 91.

Weyergang, W. (Pseud. Ellen Lucia), Nov., ✓, Lehrerin. Berlin C, Rosenthalerstr. 33. (geb. Greifswald.) V: Olle Scharteken, plattdeut. Erz. 76; Maika, Erz. 77; Scherzwort a. Kindermund 79; Am Hofe z. Schwedt; Ephraim u. Gotzkowski; Dtsche Eichen; Th. Körner 87; Pf.: Kl. Heimchen; Prosit Neujahr.

Weyler, Th., s. Theod. Lißner.

Weyman, Carl, klass. Ψ, Dr. phil., ao. UP.. MitH: d. „Byzantin. Zeitschr." u. d. „Histor. Jahrb." München, Schellingstr. 1. (ebda 20/2 62.) V: Studien über die Figur d. Litotes 86; Apuleius, Amor und Psyche 91; Studien zu Apuleius uud seinen Nachahmern 93; Novatians Schrift ‚de cibis iudaicis' (mit G. Landgraf) 98.

Weyrauch, Jak. J. v., ⚔, ∩, Mechanik, Dr. phil., ThSchP. Stuttgart, Silberburgstr. 104. (Frankfurt a. M. 8/10 45.) V: Escher-Linth-Kanal 68; Allgem. Theorie u. Berechnung der kontinuierl. und einfachen Träger 73; Graph. Statik 74; Festigkeitseigenschaften u. Methoden d. Dimensionenberechnung von Eisen- und Stahlkonstruktion 76, 2. A. 88; Theorie d. elastisch. Bogenträger 79, 2. A. 97; Theorie d. Erddrucks auf Grund d. neuer. Anschauungen 81; Theorie elast. Körper 84; Aufg. z. Theorie elast. Körper 85; Prinzip v. d. Erhaltg d. Energie 85; Theorie der statisch-bestimmt. Träger f. Brücken u. Dächer 87; Beispiele u. Aufgab. zur Berechng d. statisch-bestimmten Träger für Brücken u. Dächer 88; Rob. Mayer 90. H: Mechanik d. Wärme in ges. Schriften von R. Mayer 93; R. Mayer, Kleinere Schriften und Briefe 93.

Weyrauther, Alois, ⊙, Nov., Schausp. Düsseldorf, Stadttheater. (München 14/4 66.) V: Graf Anton Günther, Bst. 93; Kunst u. Ehe, Sch. 91; Nov. u. Skizzen 94; Uns. guter Onkel Benjamin, R. 99. Ue: Jercabek, Diener seines Herrn 92; Robertson, Garrik, Sch. 99. ()

Wezel, Ernst, klass. Ψ, Dr. phil., Prf., GOLehrer. Berlin SW, Dessauerstr. 35. (Limbach i. S. 28/9 48.) V: De G. Silii Italici cum fontibus tum exemplis 73; De opificio opificibusque apud veteres Romanos pars prima 81; Cäsars Gallischer Krieg 86|89 III, 2. A. 97; Otto Schulz' Aufgab. z. Einübg d. lat. Gramm. 88. ()

Wibbelt, Augustin, (k.), (Pf. Ivo), Dr. phil., Kaplan. Duisburg, Josephsplatz 14. (Vorhelm 19/9 62.) V: Drüke-Möhne, Lustige Geschicht. in münsterländ. Mundart 98; Joseph v. Görres als Litterarhist. 99; Mein Heiligt., Tagebuchblatt (Ivo) 99.

Wichard, Alfred, ✓, Humor. Fürsteneck bei Oberkirch, Bad. (Landau, Pfalz 17/8 47.) V: D. Kolonialstorch 99.

Wicherkiewicz, Boleslaus V., Augenheilkunde, Hygiene, Dr. med., UP., SanitätsR., RedMitgl. der med. Monatsschr. „Nowiny lekarskie", Red. u. Verl. der ophtalmol. Monatsschr. „Postemp okulistyczny", Vorst. d. U.-Augenklinik Krakau. (Exin, Posen 7/7 47.) V: Ophthalmolog. Schriften.

Wichert, Ernst, VB., BP., ⊙, Nov., GJustR., H: (mit R. Reicke) „Altpreuß. Monatsschr." Berlin W, Genthinerstr. 26 II. (Insterburg 11/3 31.) V: Unser General York, Dr. 58; Withing v. Samland, Dr. 60; Licht u. Schatten, Dr. 61; Ihr Taufschein, L. 64; In Feindes Land, Sch. 66 u. 71; Als Verlobte empfehlen sich, L. 66; Aus anständ. Familie 66; Häßl.

Mensch, R. 68; Narr des Glücks 68; Eiserne Kreuz, Sch. 70; Biegen oder Brechen, L. 70; Kleine Romane 71; Rosa Lichtwart, R. 71; E. Schritt vom Wege, L. 71; Hinter d. Kulissen, R. 72 u. 96; M. v. Sachsen, Dr. 73; Arbeiter, R. 73; Wider d. Erbfeind, R. 73; Realisten, L. 73; An d. Majorsecke, L. 75; Bekenntnis e. arm. Seele, L.; Frische Luft, L.; Grüne Thor, R. 75; Nov. 76 II; Gnädige Frau v. Paretz, Dr. 77; Starkes Herz, R. 78; Freund d. Fürsten, L. 79; Geh. Sekretär, L. 80; H. v. Plauen, R. 81; Rauschen 81; Litauische Geschichten 81, N. Folge 90; Pet. Munck, Sch. 82; Aus dem Leben, R. 82; Sommergäste, R. 83; Vornehme Schwester, R. 83; Hohe Gönner, R. 83; Braut in Trauer, R. 84; Dido, L. 84; Unter einer Decke, R. 84; V. d. deutschen Nordostmark, R. 85; Sohn f. Vaters, R. 86; Gr. Kurfürst in Preußen, R. 86; Mutter u. Tochter, R. 86; Die talentvolle Tochter, L. 87; Geschieden, Sch. 87; Suum cuique, R. 88; Grafenkind und a. Nov. 89; Eins z. Andern, R. 89; Post festum, L.; Mann d. Freundin, L. 90; Tileman v. Wege, R. 91; Schule u. Leben, R. 91; D. jüngste Bruder, R. 92; D. Taube auf d. Dache, R. 92; Nur ein Jude 93; Herr v. Müller, R. 93; Aus eigenem Recht, Sch. 94; Frauengestalten, R. 94; Blinde Liebe, R. 95; Verlor. Tochter, R. 95; Anderer Leute Kinder, R. 95; Die Schwestern, R. 96; Im Dienst d. Pflicht, S. 96; Herrenmoral, R. 97; Ges. Werke, Bd. 1—15; Monte Carlo u. a. Gesch., R. 98; D. Gräfin von Schwerin, S. 98; D. glückl. Insel, Puppenspiel 98; Vom alten Schlage, R. 98; Minister a. D., R. 99; Richter u. Dichter, Selbstbiogr. 99.

Wichmann, Arthur, Petrographie, ♁, Dr. phil., o. ö. UP. Utrecht, Nachtegaalstraat 37. (Hamburg $^{9}/_{4}$ 51.) **V**: Gesteine von Timor u. angrenzender Inseln 82|87; Dirck Gernitsz 99.

Wichmann, Franz (Pf. gel. Franz Clausthaler), VB., PA., Nov., Rom., ☉, Hum., ♆, 𝒻. Stuttgart, Reuchlinstr. 26 III, v. $^{1}/_{400}$ ab: München, Louisenstr. 70 III r. (Moisburg $^{26}/_{8}$ 59.) **V**: Verlobt u. verliebt, R. 84; Dichtungen u. Ged. 90; Lydia 91; Genoveva, dr. Ged. 91; Volkstüml. Gesch. Erz. 91; Königin v. Carthago, Dr. 91; Dichter-Ehe, R. 91; Moderne Kinder, Sch. 92; Lied d. Todes, Erz. 93; Braune Annerl, R. 94; Vogelsteller, Erz. 95; Minnesinger, Erz. 99; Alpinisten, R. 00.

Wichmann, Hugo, Erdkunde, **Ue**: FEI SD, Red. d. „Monatsberichte" in „Petermanns Mitt." u. d. „Geogr. statist. Notizen". Gotha, Brunnenstr. 34. (Hamburg $^{9}/_{5}$ 52.)

Wichmann, Ludwig, Reise, 𝒻, Jurist. Bad Nauheim. (Falkenberg $^{6}/_{3}$ 53.) **V**: Geheimnisse d. Waldes 80; Reisen in England 86; Engl. Briefe 87; Feldzugserinn. a. Frankr. 99.

Wichner, P. Jak., (k.), OSB., steiermärk. Kirchen- u. Kloster♛, Archivar u. Bibl. d. Stifts Admont. (Graz $^{22}/_{7}$ 25.) **V**: Bibl. d. Stifts Admont 73; Gesch. des Bened.-Stiftes A. 74|80 IV; Ueber einige Urbare aus d. 14. u. 15. Jahrh. i. A. Archive 76; Wiedererstand. Klosterarchiv in Steierm. 78; Ehemal. Nonnenkloster OSB z. A. 81; Adm. Todtenrotel d. 15. Jahrh. 84; Beitr. z. Gesch. d. Heilwesens ꝛc. i. Steiermark bis 1700 85; Gesch. des Clarissenklosters Paradeis z. Judenburg 88; Kloster Adm. u. s. Beziehgen z. Kunst 88; Jagd u. Fischerei d. Stiftes A. bis z. 2. Hälfte d. 18. Jahrh. 90; Das ehemal. Franziskaner-Kloster zu Mautern 90; Kloster A. u. s. Beziehgen z. Bergbau u. Hüttenbetrieb 91, zur Wiss. u. z. Unterr. 92; Gesch. des Nonnenklosters Goeß OSB bei Leoben in Steiermark 93; Zwei Burgen u. drei Edelsitze in der ober. Steiermark 95; Admont in s. Beziehgen z. NOesterr. 94; Admont in s. Beziehgen z. Erzstifte u. Lande Salzburg 96; Geschichtl. Schilderung d. einstigen admont. Güter in Kärnten 97.

Wichner, Jos., Volksschriften, Prof. Krems a. D., NOest., Parkstr. 2. (Bludenz $^{23}/_{10}$ 52.) **V**: Alraunwurzeln 89, 3. A. 98; Aus d. Mappe e. Volksfreundes 91, 2. A. 95; Der Novize u. a. Erz. 92; Im Schneckenhause, Volks-R. 93, 2. A. 93; Vor dem Arlberg 94; Erlauschtes 94, 2. A. 95; Kremser Simandeln 95; Im Studierstädtlein, Erinnerungen u. Bilder a. d. Gymnasialleben 96, 2. A. 96; Nachtwächterlieder 97; Nimm u. lies! 97; Jahresringe 99; In freien Stunden 00; An d. Hochsch. 00.

Wichterich, Heinr., VB., Humor, ♆, 𝒻, städt. Lehrer. Crefeld, Uerdingstr. 61. (Steele a. d. Ruhr $^{13}/_{9}$ 62.) **V**: Peter Klaus, der Rabenvater 93; Gebrüd. Lutterweck 96. ()

Wick, August, ☉, Dr. phil. Frankfurt a. M., Wiesenhüttenplatz 28. (Wiesbaden $^{18}/_{1}$ 69.) **V**: Seltsame Geschichten 96; Eine unbedeutende Frau, Sch. 98. *

Wickenburg, Albr. Graf v., CC., ♆, **Ue**: FE, k. k. Kämmerer. Gries b. Bozen. (Graz $^{4}/_{12}$ 38.) **V**: Eigenes u. Fremdes, G. 74, 2. A. 87; Tiroler Helden, G. 93; Mein Wien, G. 94; Altwiener Gesch. u. Figuren, G. 96; Neue Ged. 98. **H**: Letzte Ged. v. Wilh. Gräfin Wickenburg-Almasy 90. **Ue**: Ollanta 75, 2. A. 94; Shelley, d. entfesselte Prometheus 76; Swinburne, Atalanta in Calydon 77; Tennyson, Harald 78; Augier, die Abenteurerin 79; Meister Pathelin, Schw. 83.

Wickenhagen, Ernst, Dr. phil., Dir. d. Lehrerinnen-Sem. Dessau. **V**: Kurzgef. Gesch. d. Kunst 99. **H**: Leitfad. f. d. Unterr. in d. Kunstgesch., 9. A. 99. (*)

Wickenhagen, Herm., ♪, Prf., OLehr. H: „Zeitschrift f. Turnen u. Jugendspiel". Rendsburg, Reventlowstr. 805. (Leubingen 11/4 49.) V: Antike u. mod. Gymnastik 91; Methodik u. Didaktik d. Turnens u. Spiels in Baumeisters „Handb. d. Erziehgs-u. Unterrichtslehre f. höh. Schul." 97.

Wickenhauser, Frl. Natalie, FDS. Agram, Nonnengasse 14. (*)

Wickhoff, Franz, ⁂, Dr. phil., o. UP. Wien I, Auerspergstr. 1. (7/5 53.) ()

Widdern, M., s. Marie Brandrup.

Widemann, Julius Emil, PA., Journalist. Dresden-A., Steinstr. 7 II. (8/741.) ()

Widerporst, Dr. Hanns, s. Theod. Lessing.

Widmann, Benedikt, (k.), ♆, Rekt. Frankfurt a. M., Oederweg 58. (Bräunling 5/3 20.) V: Gesanglehre f. Schül. 55, 20. A. 86; Vorbereit. Kursus f. d. Gesang-Unt. 56, 3. A. 77; Generalbaßlehre 59, 5. A. 93; Handbüchl. d. Harmonie-, Melodie- u. Formenlehre 61, 4. A. 80; Formenlehre d. Instrumental-Musik 62, 2. A. 79; Chorschule 63; Prakt. Lehrgang f. e. ral. Gesangunt. 64, 3. A. 81; Klanglehre 68; Gehör- u. Stimmbildg 74, 2. A. 99; Methode d. Schulgesg-Unterr. 78; Theoret.-prakt. Anleitg z. Partiturkenntn. 80; Chorgesang-Studien 82; Strenge Formen d. Musik 82; Kunsthist. Entwickelg d. Männerchors 83; Geschichtsbild des dtschn Volksliedes 85; Anleitung zur Modulation u. freien Fantasie, 2. A. 88; Kompositionen d. Psalmen von Statius Olthof 89; N. Weg z. Erteilung d. Gesangunterr. in d. Volkssch. 90; Erziehung f. d. Tonkunst 91; Volksliedersch. 92, 5. A. 99; Der angehende Organist 93.

Widmann, Hans, ♛, Germanistik, Dr. phil., GP. Salzburg, Auerspergstr. 40. (Bozen 11/3 47.) V: Zu Kudrun 71; Grillparzer als Lyriker 72; OOesterr. unter d. Herrschaft d. Röm. 82; Führer v. Steyr u. Umgebung 84; Z. Gesch. d. Meistergesangs in OOesterr. 85; Brucker St. Nikolaus-Spiel 91; Chronik d. Vestung Hochen-Saltzburg bis 1650 95; A. Stifter 97. ()

Widmann, Jos. Vikt., ☉, ♆, Nov., Dr. phil. h. c., Red. d. „Bund". Bern, Kleiner Muristalden. z. Leuenberg 26. (Rennowitz i. M. 20/2 42.) V: Geraubte Schleier, Dr. 64; Iphigenie i. Delphi, Dr. 65; Arnold von Brescia 66; Orgetorix, Dr. 67; Buddha, Ep. 69; Wunderbrunnen von Js, Ep. 71; Mose u. Zipora, Jd. 74; An den Menschen ein Wohlgefallen, Jd. 76; Königin des Ostens, Dr. 78; Oenone, Tr. 79; Rekt. Müslins ital. Reise 81; Aus d. Fasse der Danaiden, N. 84; Redakteur, N. 84; Spaziergänge i. d. Alpen 85; Patrizierin. N. 88/89; Jenseits des Gotthard, 2. A. 97; Gemütl. Gesch., N. 90; Touristennovellen 92; Jenseits v. Gut u. Böse, Sch. 93; Jung u. Alt, 2. Nov. i. Versen 94, 2. A. 97; Bin, der Schwärmer, Nov. in Versen, 1. u. 2. A. 95 u. 96; Die Weltverbesserer, N. 96; Ein greiser Paris, dram. Plauderei 96; Sommerwanderungen und Winterfahrten 96; Maikäferkomödie 97; Sizilien u. a. Gegenden Italiens 97; Joh. Brahms 98. ()

Widmann, Max, Dr. phil., Red. d. „Aarg. Nachr." Aargau, Schweiz (67.) V: Frage d. schweiz. Nationalbühne 92; A. v. Hallers Staatsromane 93. ()

Widmann, Simon, (k.), klass. Ψ, ♛, ♆, Dr. phil., Kgl. GDir. Wongrowitz. (Frankfurrt a. M. 5/11 51.) V: Materialien z. Extemporalien aus Cäsar 86/88; Method. Lehrplan f. den Geschichtsunterr. 88: Ausg. d. Thukydides u. d. Livius; Kaiserlieder 89; E. Mainzer Presse d. Reform.-Zeit 89; Geschichtsel 90; Gesch. d. deut. Volk. 93; Weltgesch. 95/96 III.

Widmann, Willy, PA., ♆, /, Hum., Theaterkrit., **Ue**: FE. Stuttgart, Sonnenbergstr. 12. (Bamberg 7/6 57.) V: Lied v. Stadtgarten 93; Wanderg durch Stuttgart u. Umg. 96, 2. A. 98; V. Radeln 97; Für verliebte Leute 99.

Wiechmann, Ernst, VB., Kolonial♛, ♪, Essay, Dr. phil., OLehrer. Ludwigslust. (Rostock 8/6 56.)

Wiechovsky, Frau Wilhelmine, verw., (Pf. Fides), ♪, Hygiene, Jugendnov., Lokal♛, Kritik, Biogr., Märchen, Skizzen, Privatlehrer. Prag-Smichow, Brückengasse 8. (Zwickau 3/12 34.) V: Märchenbuch 78; Ueber Ernährung kleiner Kinder 89; Ueb. Erziehung in der Familie 91.

Wiedebach-Nostitz, Ernst v., Genealog., Rittergutsbesitzer auf Beitzsch, Kr. Guben. V: Herr Georg v. Wiedebach; Herrn Georgs Vorfahren; Herrn Georgs Nachk. 93/96 III. ()

Wiedemann, Alfred, ♛, Aegyptologie, Dr. phil., ao. UP. Bonn, Königstr. 2. (Berlin 18/7 56.) V: Hierat. Texte aus den Museen zu Berlin u. Paris 79; Gesch. Aegyptens 89; Ueber babylon. Talismane 81; Aeltesten Beziehungen zwischen Aegypten u. Griechenland 83; Slg. altägypt. Wörter 2c. 83; Aegypt. Gesch. mit Suppl. 84/88; Aegypt. Studien 89; Herodots 2. Buch 90; Religion d. alt. Aegypter 90 (engl. 97); Gesch. von Alt-Aegypten 91; Index der Götternamen zu Lepsius Denkmäler 92 III.

Wiedemann, Eilh., ∩, Dr. phil., o. UP., Red. d. Beiblätter z. d. „Annalen d. Physik u. Chemie". Erlangen, Nürnbergerstr. 32. (Berlin 1/8 52.) V: Physikal. Praktikum (m. Prf. Ebert) 90, 4. A. 99; Das neue physikal. Institit. d. Univ. Erlangen 96.

Wiedemann, Max, Dr. phil., Red. Berlin NW, Dorotheenstr. 50. (*)

Wiedemann-Warnhelm, A. v. (Pf. Adolf Warnhelm), ☉, Concipist. Görz, Via bogni 2. (Meran 3/4 65.) V: Hanni-

bal 87; Grafen v. Perigord 87; Kunst und Leidenschaft 89; Der neue Hirt 93. ()

Wiedemayr, Leonh., (k.), Homiletik, Prf. Red. d. „Kathol. Volksfch." u. des „Kath. Litt.-Bl." Innsbruck, Pfarrgasse 7. (Kartitsch [10]/1 53.) **V**: Bad Obladis 85, 3. A. 99; Müllers Volkspred. 88 III; Todesangst-Christi-Bruderfch. 90; Engel d. Herrn 94, 4. A. 98; D. Kind im Gebete 95; Völkls Annabuch 99; Erklärung d. österr. kleinen Katechismus 99.

Wiedenhofer, Franz, klass. Ψ, Dr. phil., GP., k. k. Bez. Schulinsp. Wien II, Cirkusgasse 48. (Bozen 48.) **V**: Deutsche Heldensage (mit Prosch) 87; Goethes Clavigo für die Schule 89; Deutsche Lesebücher für österr. Gymnasien (mit demf.) 88/92.

Wiederwald, Karl, Litt♛, Beamter d. Salzb. Sparkasse. Salzburg. **V**: Franz Wisbacher u. f. Muse 98. ()

Wiedow (Pf. Ludw. Wagtsmitgott), Erz., Kantor. Doberan, Meckl. (Kirch-Mulsow [25]/4 30.) **V**: Söß plattdütsche Geschichten von den ollen Radmake Martin 78; Winachter-Abend 78; Dörpgesch. II 89; Anning u. Mriken, Erz. 94.

Wiegand, Friedrich, Kirchen♛, Archäologie, Lic., Dr. phil., ao. UP. Erlangen, Landwehrstr. 11. (Hanau [14]/10 60.) **V**: Der Erzengel Michael in der bild. Kunst 86; De ecclesiae notione quid Wiclif docuerit 91; E. Wanderung durch d. Röm. Katakomben 93; Das Homiliarium Karls d. Gr. auf seine ursprüngl. Gestalt hin untersucht 97; Erzbischof Odilbert v. Mailand über d. Taufe 99; Stellg d. apostol. Symbols im kirchl. Leben des MAlters I (Symbol u. Katechumenat) 99. [Wundtke.

Wiegand v. Fürstenberg, s. Max

Wiegand, Karl Arthur (Pf. K. Weidang), ⊙, Epos, Zollassistent. Leipzig, Gustav Adolfstr. 42. (Borna [24]/2 59.) **V**: Deutschlands Dreigestirn, Epos 94; Bismarck, Dr. 95; Einjährig-Freiwill. als Badegast 95; Fürstin hat es geschrieben, L.; Im Reichstag, Sch. 96; Glück auf Reisen, L. 97; Huldigungen, G., nebst e. Dr.: Conrad d. Gr. 97; Reichstagswahlfreuden, L. 98; Moderne Geister, Sch. 98; Tolle Jugendstreiche, Hum. 98. ()

Wiegand, Paul, dtsche Ψ, ✝, Dr. phil., Geistlicher. Frankfurt a. M., Launitzstr. 11. (Marburg [24]/11 53.) **V**: Stil Walthers v. d. Vogelweide 79; Apostol. Gemeinden 86, 5. A. 95; Lutz, Hoffnung d. christl. Kirche u. Israels 87; H. W. J. Thierschs Leben 87; Unf. Anbetung 89, 2. A. 90; Auferstehung der Toten 91, 4. A. 95; Die hl. Taufe 94, 2. A. 96; Die Erde d. Mittelpunkt d. Welt 95; Siehe, der Bräutigam kommt 95, 2. A. 96; Die Entstehg des Werkes Gottes in unf. Zeit 96, 2. A. 96; D. Geheimn. der hl. Dreieinigkeit 97; Die Kirche ein Leib 97; Zum Verständnis der Offenb. Joh. 98; Der menschl. Körper im Munde des deutschen Volkes 99.

Wiegand, Wilh., ♛, Dr. phil., Archivdir. u. UHonP. Straßburg, E., Schweighäuser Str. 22. (Ellrich [5]/11 51.) **V**: Vorreden Friedrichs d. Gr. zur „hist. de mon temps" 75; Bellum Walthérianum 78; Urkundenbuch d. Stadt Straßburg 79/98 I, II, IV 1; Straßb. Studien 83/87 III; Alamannenschlacht v. Straßbrg 357 v. Chr. 87; Friedrich d. Gr. i. Urteil d. Nachwelt 88; Bez. u. Gemeinde-Archive im Elsaß 98.

Wieland, Heinr., Prf., H: d. „Staatsanzeig." Stuttgart, Königsstr. 41 I. ()

Wieland, Frl. Sofie B., Graphologie. Tübingen, Hölderlinstr. 4 I. (Kilchberg [6]/6 73.) **V**: Unterr. in d. Handschriftendeutung 99.

Wiemer, Otto, Dr. jur., polit. Publizistik, M. d. R. u. d. Pr. Abg. H. Berlin W, Gleditschstr. 50. (Tilsit [27]/1 68.)

Wien, Moritz (Pf. Veritas), ⊙, /, Red. d. offiz. Prager Zeitg. Prag, Geistgasse 25. (ebda [11]/1 60.) **V**: Ideal, R.; Ja u. Nein, R.; D. Testament, Volksdr.; Einödbauer, Vst.; Cavaleria praga, Possenpar.; Stettiner Kaisertage; Hochwasser-Katastrophe Böhmens 97; Kaisertage NBöhmens 99.

Wiene, Carl, ⊙, Hofschausp. Dresden, Gewandhausstr. 5 III. (Wien [8]/5 52.) **V**: Schübling, Sch. 76; Prüfstein, L. 81; Wahnsinn oder Heiligkeit, Dr. 87; Histor. Taugenichtse, Chr.-B. 88; Gesühnt, Dr. 89. ()

Wiener, Ernst, Chefred. d. „Zeitschr f. Deutschl. Buchdr." Leipzig, Deutsches Buchgewerbehaus, Dolzstr. (Frauenstein i. Sachs. [4]/6 48.) **V**: Zur Arbeiterversicherg 83; Nach Chicago 93; Gesch. d. dtschn Buchdr.-Ver. 69/94, 95; Das Leipziger Buchdruckgewerbe am Ausgange d. Jahrh. 97.

Wiener, Hermann, A, Dr. phil., o. ThSchP. Darmstadt, Grüner Weg 28. (Karlsruhe [15]/5 57.) **V**: Rein geometrische Theorie der Darstellung binärer Formen durch Punktgruppen auf d. Geraden 85.

Wiener, Jak., BP., ✉, Red. d. „Berl. Tageblatt". Berlin NW, Calvinstr. 3. (Oppeln [5]/5 55.)

Wiener, Jos., Roman, /, Kritik. Berlin-Wilmersdorf, Uhlandst. 73. (Braunsberg OP. [12]/10 66.) **V**: Trude Schneider, R. 91, 3. A. 93; Polizei u. Sittlichkeit (Pf. J. Werner) 92; Almas Ende, R. 93, 8. A. 99.

Wiener, Otto, ∩, Dr. phil., o. UP. Leipzig, Thalstr. 35. (Karlsruhe [15]/6 62.)

Wiener, Wilh., prakt. ✝, Dekan a. D., D. Worms, Luisenstr. 8. (Monsheim [16]/2 33.) **V**: Pfarrerstochter von Worms 68; Frauen, ihre Geschichte 2c. 80; Am heiligen Herde 80, 2. A. 87; Das evang. Pfarrhaus 81; Das Gebet, historisch 2c. 85; Die Trinitatiszeit 91; Advent bis Trinitatis, drei Perikopenreihen 92. ()

Wieprecht, Georg, Red. des „Anhalt. General-Anzeigers". Bernburg, Anh. (*)

Wiesa, Hans v., s. Theod. Artopé.

Wiese, Bruno, ♆, Maler. Berlin W, Lessingstr. 13. (Elberfeld 2/3 65.) **V:** Ged. (*)

Wiese, Hugo v., ♛, Hauptmann a. D. Glatz, Schl. (Grünberg, Schles. 19/3 44.)

Wiese, Ludw. Ad., klass. Ψ, 🕮, D., Dr. phil., W. GR., Exc. Potsdam, Eisenhardstr. 8. (Herford 30/12 06.) **V:** Bildung d. Willens, 5. A. 79; Dtsche Briefe über engl. Erziehung, 3. A. 77; Bd. II 76; Höh. Schulwesen in Preußen 64/73, 3 Bde.; Verordn. u. Gesetze für die höheren Schulen, 3. A. 86; Von Lebensidealen, 2. A. 84; Vom Mißbrauch der Sprache, 2. A. 85; Pädagogische Ideale und Proteste 85; Lebenserinnerungen u. Amtserfahrungen, 2. A. 86 II; Wie wird ein Jüngling seinen Weg unsträfl. gehen?, 2. A. 89; Euphrosyne, 2. A. 90; Die Macht d. Persönlichen, 2. A. 95.

Wiesen, B., s. Gertrud Riesen.

Wiesenthal, Heinr. (Pf. Heinr. Wahl), Dr. phil., Naturwiss., Lexikographie, **Ue:** EFDNorw., Chemiker u. Red. Berlin N, Kesselstr. 21 II. (Leipzig 4/9 65.) **V:** Beiträge zu den Hydraziner 90; Leben der Pflanze 92; Chemie d. Hauses 94.

Wiesenthal, Karl, Arbeiten sozialdemokr. Richtung. Leipzig, Langestr. 18 I. (ebda 23/12 60.) **V:** Kulturgesch. Romane 2c. ()

Wieser, Frz Ritt. v., Ur♛, ♛ d. 🌐, Dr. phil., o. UP. Innsbruck, Meinhartsstr. 4. (Kufstein 18/10 48.) **V:** Magalhaens-Str. u. Austral-Continent auf d. Globen d. Joh. Schöner 81; Longobard. Fürstengrab und Reihengräberfeld v. Civezzano 87; D. Portulan Philipps II. 1876; Globus des J. Schöner von 1523, 88; Bronzegefäße von Moritzing 91; Karte d. B. Colombo 93. ()

Wieser, Friedr. v., 🖃, Dr. jur., o. UP. Prag-Bubna 357. (Wien 10/7 51.) **V:** Ursprung u. Hauptgesetze des wirtschaftlichen Wertes 84; D. natürl. Wert 89; Währgsfrage u. d. Zukunft d. öst.-ung. Valutareform 94.

Wiesinger, Carl, 🖃, Statistik, Zollw., OZollRt, Reichsbevollm. f. Zölle u. Steuern. Altona. (München 7/10 46.) **V:** Salzsteuergesetz, erl. 86, 90; Tabaksteuergesetz, erl. 85, 90; Hundegebührengesetz, erl. 85, 96; Spielkartenstempelgesetz, erl. 85, 90; Gesetz, betr. die Waren-Statistik des deut. Reiches mit dem Ausl. 85, 88; Handb. f. d. dtschen Zoll- u. Steuerbeamtn 94; Vereinszollges., erl. 96; Die Zölle u. Steuern des deut. Reiches u. die Handelsbeziehungen dess. 00.

Wiesner, Jul., DOeL., 🖋, Dr. phil., o. UP., k. k. HofR. Wien IX, Lichtensteinstr. 12. (Tschechen 20/1 38.) **V:** Einleit. in d. techn. Mikroskopie 67; D. techn. verwend. Gummiarten, Harze u. Balsame 69; Mikroskop. Untersuchgen 72; Rohstoffe d. Pflanzenreichs 73; D. Entstehung des Chlorophylls in d. Pflanze 77; D. heliotrop. Ersch. im Pflanzenreich 79/80 II; Bewegungsvermögen d. Pflanzen 81; Elemente d. wissensch. Botanik 85, 4. A. 98; Mikroskop. Untersuch. d. Papiers 87; Die Elementarstruktur u. das Wachstum d. lebenden Substanz 92; Ueb. d. mikroskop. Nachweis d. Kohle 92; Einfluß d. Lage auf d. Gestalt der Pflanzenorgane 92; Lichtgenuß der Pflanzen 95; Photochemisches Klima von Wien, Buitenzorg (Java) und Cairo 96; Photochemisches Klima des arktischen Gebietes 98. ()

Wiesner, Lina, s. Lina Hendl-Wiesner.

Wiethake, Henry, Kultur♛, Sozial- u. Handelspolitik. Dresden-Hermsdorf. (Schöppenstedt 4/4 59.) **V:** Reformationskampf in Braunschweig 83; Kulturhistor. Skizzen u. Studien 84; D. Sozialdemokr. unter dem Ausnahmegesetz 84. ()

Wietholtz, H., s. H. Nerese.

Wietholtz, Marg., s. M. Nerese.

Wigand, Ernst Fr. Paul, dtsche Ψ, ✝, Dr. phil., Geistlicher a. d. apostol. Gem. Frankfurt a. M., Launitzstr. 11. (Marburg 24/11 53.) **V:** Der Stil Walthers v. d. Vogelweide 79; Die apostol. Gemeinden 86, 5. A. 95; Lutz, d. Hoffnung d. Kirche u. Israels 87; H. W. J. Thierschs Leben 87; Unsere Anbetung 89, 2. A. 90; D. Auferstehung d. Toten 91, 4. A. 95; Wiedergeburt u. Bekehrung 94, 2. A. 95; Siehe, der Bräutigam kommt 95, 2. A. 96; Die Erde der Mittelpunkt d. Welt 96; D. Geheimnis d. Dreieinigkeit 97; D. Entstehung d. Werkes Gottes in unserer Zeit 96, 2. A. 96; Die Kirche ein Leib 97; D. Offenbarg Johannis 98; D. menschl. Körper i. Munde d. deutschen Volkes 99. *

Wiget, Sophie, s. Sophie Erb-Wiget.

Wigge, Heinrich, 🕮, Rektor. Rodenkirchen, Oldenb. (Lohne 7/1 57.) **V:** Unnatur der mod. Schule 88; Schulsynode 90; Blatt zum Ruhmeskranze Diesterwegs 90; Stellung des Lehrers in d. innern Verwaltung d. Schule 2c. 91; D. erste Sprachunterr. nach d. Prinzip d. Selbstthätigkeit 99.

Wigger, Frau Hedwig, s. Hedw. Barsch.

Wiggermann, P. Gebhard, (k.), Redemptorist, Hagiologie, Missionar. Appareci-da, Estado de S. Paulo, Brasilien. (Tettnang 25/12 43.) **V:** bezw. **H:** Schmögers Leben der gottf. A. Kath. Emmerich 85; Liguori, Wahrh. des Glaubens, 2. A. 85; Leben des Januarius M. Sarnelli 88; Liguori, der Priester, 3. A. 91; Einleitung zum Leben Jesu von Emmerich, 4. A. 92; Einleitg z. geistl. Stadt Gottes v. Maria v. Agreda, 2. A. 93.

Wiggers, Jul. Otto Aug., ✝, Politik, ♛, Grammat., D., Dr. phil., UP. a. D. Rostock, Friedrich Franzstr. 2. (ebda 17/12 11.) **V:** Kirchengesch. Mecklenburgs 40; Kirchl. Statistik 42 f. II; Gesch. d. evang.

Mission 45 f. II; Gramm. d. span. Sprache 60, 2. A. 84; Verfassgsrecht f. Meckl.-Schw. 60; Dr. G. Fr. Wiggers (anon.) 61; 44 Monate Untersuchungshaft 61. ()

Wilamowitz-Möllendorf, Ulrich v., klass. Ψ, Dr. phil., GehRegR., o. UP. Charlottenburg, Westend, Eichen-Allee 12. ($^{22}/_{12}$ 48.) **V**: Euripides' Herakles, übers. u. erkl. II, 2. A. 95. ()

Wilbrand, Ferd., ℞, ☿, Dr., Direkt. d. Landwirtschaftssch. Hildesheim, Bergsteinweg 15. (Gießen $^{2}/_{7}$ 40.) **V**: Leitfaden für d. methodisch. Unterr. in d. anorg. Chemie 69, 6. A. 92; Ueb. Ziel u. Methode des chem. Untersuch. 81; Grundzüge d. Chemie in chem. Untersuch. 85, 4. A. 97; D. Lehre v. d. landw. Gewerben, 5. A. 95. ()

Wilbrandt, Adolf, CC., ♀, Nov., **Ue**: Gr., Dr. Rostock, Schnickmannstr. 25. (ebda $^{24}/_{8}$ 37.) **V**: H. v. Kleist; G. Bruno, Tr.; Arria u. Messalina, Tr.; Gracchus, Tr.; Kriemhild, Tr.; Nero, Tr.; R. Kerr, Tr.; Graf Hammerstein, Sch.; Tochter d. Herrn Fabricius, Sch.; Jugendliebe, Sch.; Unerreichbar, Sch.; Maler, Sch.; Novell.; R. Novellenbuch; Ged.; Assunta Leoni, Sch.; Meister Amor, R.; Fridolins heiml. Ehe; Nov. a. d. Heimat 82, 92; Novellen 85; Gespräche u. Monologe; R. Ged.; Meister v. Palmyra, Tr. 89, 98; Adams Söhne R. 90; J. Ifinger, R. 92, 96; D. Dornenweg, R. 94; D. Osterinsel, R. 95, 97; D. Rothenburger, R. 95, 97; Beethoven, Dichtg. 95; Die Eidgenossen, Sch. 96; Vater u. Sohn 96; Hildegard Mahlmann, R. 97; Schleichendes Gift, R. 97; Die glückliche Frau, R. 98; Vater Robinson, R. 98 II; D. Sänger, R. 99; Erika, Das Kind, Novell. 99; Hairan, Tr. 99. **Ue**: Sophokles u. Euripides, ausg. Dr. 66 f. II.

Wilbrandt, Konrad, ⚒, 🖌, Politik, Gutsbes. Blankenhagen, Pomm. (Rostock.) **V**: Bodenerträge in ein. Rübenwirtsch. 81; Regelg d. Zuckerbesteuerg 83; Allg. Vererbpachtung der Mecklenb. Dominialbauernhufen 89; Frdr. Osts Erlebnisse in d. Welt Bellamys 91; Die agrar. Frage 94.

Wilbus, Helmar, s. Wilhelm Urbas.

Wild, C., s. Camilla Kohl.

Wild, Constantin, s. Max Chop.

Wild, Friedrich, H: der „Redende Künste". Leipzig, Goethestr. 6. (Homburg v. d. H. $^{28}/_{8}$ 67.) **V**: Handb. f. Festspielbesucher in Bayreuth 94, 96, 97. ()

Wild, H. v., Meteorol., Erdmagnetismus, Dr. phil., Prof., WStR. Zürich, Engl. Viertelstr. 56. (Uster $^{17}/_{12}$ 33.) **V**: Photometr. Untersuch. 63; Bericht üb. die Arbeiten z. Reform der Schweiz. Urmaaße 68; Neues Polaristrobometer 65, 97; Ueb. d. Bevölkerung i. Rußland 72; Ueber die Bestimmung d. Luftdrucks, Normalbarometer u. Controlbarometer 74, 76, 83, 92; Ombrograph u. Atmogr. 90, 96; Anemogr. 90; Ueb. den tägl. u. jährl. Gang d. Feuchtigkeit in Rußl. 75; Metrol. Studien 76; Ueb. d. Bodentemp. in St. Petersburg 78; Temperaturverhältn. d. russ. Reiches 81; Bestimmung d. Werthes der Siemens'schen Widerstandseinheit im absol. Maaße 83; Regenverhältn. des russ. Reiches 84; Der magnet. Bifilartheodolith 86; Polarisationsphotometer f. techn. Zwecke 87; Neuer magnet. Unifilartheodolith 88; Neue Form magnet. Variationsinstr. 89; Induct. Inclinatorium neuer Constr. 91; Bestimmg d. absol. Declination 94; D. Constantinowsche magnet. u. meteorol. Observatorium in Pawlowsk 95; Theodolith f. magnet. Landesaufnahmen 96.

Wild-Queisner, Rob., Humor, 🖊, ♀, Roman. Freiburg i. Br., Sternwaldstr. 23. (Groß-Malsau $^{10}/_{9}$ 62.) **V**: Einjähr. Freud und Leid 85; Zweierlei Tuch 85, 2. A.; Fähnrichs Liebe und Leben 86, 2. A.; Duelle 86; Lebensretter, Schw. 87; Ihr Ideal, Lustsp. 87; Stellung d. Offiziere gegenüber d. Studenten 87; Leutnants Lieben und Leiden 87; Leichte Kavallerie 88; Sport-Humoresken 89; Unvermeidliche Referendar 89; Modern, Aus d. Reichshauptstadt 89; Die Skatratte 89; Brillanten 89; Als Hofmeister, Erz. 89; A. Kammerzofe, L. 89; Manöverscherz, Schw. 89; In Civil, Hum.; Herren Einjähr., Schw.; Auf Strafwache, Schw.; Soldatenstreiche, Schw.; Zwillinge fürs Militär, Schw.; Wie man küßt, L.; Er war Soldat, Schw.; E. Jungfrau, R.; Im Rausche d. Leidenschaft, R.; Militärfromm u. anderes, Hum.; E. mil. Adonis, Schw.; E. Flankenangriff, Schw.; Auf Urlaub, Schw.; E. poet. Soldat, Schw.; E. Instruktionsstunde, Schw.; Als Ordonnanz, Schw. 90; D. Geburtstagsfee, Festsp.; Auf d. Rade, Schw.; Reif-Reiflingen u. s. Bursche, Schw.; J. Briefkasten, Schw.; Pferdeoberst, Schw.; Ordre ist Schnarchen, Schw.; Wenn die Bombe platzt, Schw.; Schlappermentstag, Schw.; Zukunftstraum eines Jünglings, Solosz. 91; In Feindes Land, Schw.; Der Herr Oberst, Schw.; Böse Gewissen, Schw.; E. Stündchen Vorgesetzter, Solosz.; E. verkannter Künstler, Schw.; Der Sommer-Leutnant, Schw.; Ungebetene Gäste, Schw. 92; Felddienstübung, Schw.; Alte Soldaten, Schw. 93; Am Sedantage, Genreb. 94; 3 Jahre im bunten Rock, Leb. Bild. 94; Deutschlands Heer, Deutschlands Ehr 94; Immer schneidig, Schw. 95; Herr v. oben, Schw. 95; E. militär. Erfinder, Schw. 95; Der poet. Unteroffizier, Schw. 95; Mod. Küchenfee, Genrebild 95; Vorschriftsmäßig, L. 95; Türkisch, L. 95; Neue Kaserne, Schw. 96; Sie schnarcht, L. 96; Milit. vier Jahreszeiten, Leb. Bild. 96; D. Leben für den

Kaiser, Genreb. 97; Kaiser Wilh. d. Gr., Festsp. 97; Was soll uns. Tochter werden? 97; Herr Prof., Schw. 98.

Wilda, Hermann, Techn. Litt., Ingen. u. OLehrer für Maschinenbau am staatl. Techn. Bremen, Rheinstr. 3. (Hamburg 4/2 62.) **V:** Schiffsmaschinenkunde 96, 2. A. 98. *

Wilda, Johannes, VP., Nov., Ψ, ⚓, z. Z. auf Reisen in Ostasien. (Adr. Hasserode a. H., Friedrichstr. 130.) (Breslau 22/2 52.) **V:** Auf hoher See u. an d. Küste 77; Marine-Novell., 2. A. d. vor. 89; D. Seebraut u. a. Nov. 96. ( )

Wilda, Oskar (Pf. O. Adliw), VB., PA., Ψ, /, Nov., **Ue:** EF., Dr. phil., Red. v. „Nord u. Süd" u. „Hausfreund". Breslau, Moritzstr. 25 III. (Danzig 30/12 62.) **V:** Oertl. Verbreitg d. 12zeil. Schweifreimstrophe in Engld. 87; Lustige Geschichten 92. **H:** Mignon 90; Dische Denker 90/91. ( )

Wildbach, Paul v., s. Paul Weilbächer.

Wildberg, Bodo (Pf. s. Harry Louis v. Dickinson), PA., Ψ, Epik, /, Feuill.-Red. d. „Deut. Wacht". Dresden, Jakobistr. 21 II. (Lemberg 7/8 62.) **V:** Maid v. Mirogh; Sita, 2 ep. Dicht. 84; Sita, ep. D., 2. A. 90; Tötliche Triebe, N. 94; Alpennovellen 94; Höhenluft, N. 96; Hell dunkle Lieder, G. 97. **H:** Wegwarten, Poesien (m. Rilke) 96.

Wilde, Heinrich, s. Heinr. Johanson.

Wilde, Rich.. ⚙, /, Ψ, Red. Berlin W 62, Kurfürstenstr. 108 a. (ebda 30/5 72.) **V:** Auf Vereinskosten 96; E. Vereinsball 96; D. neue Lehrer 97.

Wildenbruch, Ernst Ad. v., BP., AP., ⚙, Ψ, Nov., Legat.R., Dr. hon. c. Berlin W, Hohenzollernstr. 9. (Beirut 3/2 45.) **V:** Philolog a. Parnaß 69; Söhne d. Nornen u. Sibyll. 78; Vionville 74; Sedan 75; Lied. u. Gesänge 77; Meister v. Tanagra 80; Karolinger, Tr. 7. A. 95; Harold, Tr.; Mennonit, Tr.; Väter u. Söhne, Sch. 82; Nov. 82; Opfer um Opfer, Sch. 83; Kindertränen, Erz. 84; Dichtgn u. Balladen 84, 6. A. u. d. Titel: Lieder u. Balladen 92; Chr. Marlow, Tr. 84; Neue Novellen 85; Herrin ihrer Hand 86; Neue Gebot, Sch. 86; Humoresken u. anderes 86, 10. A. 94; Fürst v. Verona, Tr. 86; Astronom, Erz. 87, 6. A. 93; Quitzows, Sch. 88; Generalfeldoberst, Tr. 89; Haubenlerche, Sch. 90; D. neue Herr, Sch. 91; D. heilige Lachen, Dr. 92; Meister Balzer, Sch. 92; D. edle Blut, Erz. 93; Franzeska v. Rimini, N. 93; Eifernde Liebe, R. 93; Schwester-Seele, R. 94; Besinnt Euch! ein Mahnwort 95; Claudias Garten 96; Jungfer Immergrün, Vst. 96; D. Junge v. Hennersdorf, Vst., 96; Heinrich u. Heinr. Geschlecht, Tr. 96; D. Zauberer Cyprianus, Erz. 96; Tiefe Wasser, R. 97/98; Willehalm, Dr. 97; Unser Bismarck, G. 98; Gewitternacht, Tr. 99.

Wildenfels, Kurt v., s. M. Clasen-Schmid.

Wildenradt, Johann v., PA., Epos, Roman, ⚙, Jugendschr., Chef-Red. der „Düsseld. Neuest. Nachr." Düsseldorf, Kurfürstenstr. 37. (Tondern 3/11 45.) **V:** Fra Filippo Lippi 78; Historia v. Hartwig u. der treuen Else 79, 3. A. 90; Letzte Wendenkönig 82; Adalbert v. Harras 82; 12 Ballad. 83; Gesch. u. Dicht. 83; M. Gaißmayer, R. 83; Schön-Düweke 85; Letzte Römer, R. 86; Lavinia Colonna, R. 87; J. Nassy, R. 88; Ubbo der Friese 88; Leonore, R. 91; Herzensrechte, Dr. 91; D. Sohn d. Rose, Märchensp. 95; Joh. v. Renys, Erz. 98.

Wildenstein, Carl, s. Ant. Osk. Klauß-mann.

Wildermann, Max, (k.), Naturw., Elektrotechnik, Dr. phil., Prf., G.- u. Realsch.-Dir. Saargemünd, Bergstr. 49. (Olsen 2/10 45.) **V:** Grundlehren d. Elektrizität u. ihre wichtigsten Anwendungen 85; Naturlehre, 2. A. 92; Jahrbuch d. Naturwissensch. 85/86—98/99 XIV.

Wildermuth, Adelheid, Nov., Jugendschr., **MitH:** d. „Jugendgarten". Stuttgart, Ottilienhaus. (Tübingen 3/2 48.) **V:** Wollt ihr's hören 82, 3. A. 96; Schule u. Leben 82, 3. A. 90. **H:** Ges.-Ausg. von O. W.'s Werken 94. ( )

Wildner Karl, DOeSchG., verantw. Red. d. „Graden Michel". Wien III, Ungargasse 25. ( )

Wildt, Jos., Geometrie, Prof., Reg.-Commissar f. d. Insp. d. gewerbl. Fortbildgsschulen. Reichenberg, Böhmen. (Elbogen 12/3 42.) **V:** Vorlagenwerk f. geom. u. Projektionszeichnen an gewerbl. Fortbildungssch., Handwerker- u. Bürgersch., 2. A. 90; Prakt. Beispiele aus der darst. Geometrie f. Lehranstalten m. baugewerbl. od. kunstgewerbl. Richtung 94/95 u. 99.

Wildt, Walther, Kritik, Skizze, Red. am „Neuen Parnaß". Berlin SW, Besselstr. 10 II. (ebda 3/5 78.) ( )

Wilferth, Ferd., ⚙, Ψ, Postamtsdir. München, Glockenbach 10. (Hof 11/5 29.) **V:** Vittel, Sch. 65; Adel um Adel, Sch. 71; Seelsorger, Vst. 74; Dtsch. Kaiser, Sch. 76; Rosen d. Referendars, L. 76; Ged. 76, 2. A. 99; Seine Gesch., L. 79; Artus, Alpenmärchen 80; Lust. Haft, Schw. (m. Maxim. Schmidt) 90; Ferd. Marias Brautwerbng, erz. G. 93; Schyrenklänge, Vaterl. Dicht. 97.

Wilfried v. d. Neun, s. F. W. Schöpff.

Wilheim, Sigmund, CP., Red. des „Fremdenbl." Wien II, Castellezgasse 15. (Unter-Limbach 13/7 49.) ( )

Wilhelm, Armin, s. Fr. W. Stehlich.

Wilhelm, Carl, ⚙, Ψ, Lehrer. Lichtenau O.-Lausitz. (Läsgen 25/6 74.) **V:** „In stiller Klause", G. 97. ( )

Wilhelm, Ernst, s. Wilh. Pfankuch.

Wilhelm, Eugen, Orientalist, Ψ, Dr. phil., o. Hon. UP., GP. Jena, Wagnergasse 11. (Neustadt a. O. 5|6 42.) **V**: Quaestiones Velleianae 65; De infinitivi vl et natura 69; De infinitivi linguarum sanscritae, bactricae, persicae etc. usu 73; La langue des Kurdes 83; Contribution à la critique d. textes de l'Avesta 84; Contribution à i'interprétation de l'Avesta 85; Etudes Avestiques 86|88 II; Königtum und Priestertum im alten Eran 86; Zarathustra and his age 87; The cult of the Genii in ancient Eran 88; Beiträge zur Lexikographie des Aveſta 88; La patrie et l'origine de Cyrus 89; On the use of gomez 90; L'expedition de Ninos etc. 92; Kingship and Priesthood in Ancient Eran 92; Erânica 93|99 III; „Perſer" im Jahresber. d. Geſchichtswiſſ. 93|98. **H**: Dtſche Gramm. v. F. Koch, 5.|6. A. 72|75; Figuren u. Trop. 2.|4. A. 72|82; Deutſche Elementargramm. v. F. Koch, 4./7. A. 82|84; Linguiſtiſche Allotria 73.

Wilhelm, Franz, ⚔, Kultur♛, 🖊, Prof. Pilſen. (Wikletitz 30|10 56.) **V**: Deſcriptive Behandl. einer ſpeziellen windſchiefen Fläche F^3 dritten Grades 82; Sagen aus d. weſtl. Böhmen 87; Altehrwürdige Gotteshäuſer 89; Aberglaube u. Volksbrauch im Karlsbad-Duppauer Gelände 91; D. Goethehäuschen u. d. Ruine Wolfſtein 94; Geſch. d. Leibesübg. 96; Fremdwört. i. Dialekt. 97; Volkstüml. Pflanzennamen am ſüdl. Hange und Fuße des mittleren Erzgeb. 98; Alte Steinkreuze im weſtl. Böhmen 99.

Wilhelm, Hugo, (k.), 🖊, Dr. phil., Direkt. der landw. Landes-Lehranſt. Mähriſch-Schönberg. (Endersdorf 8|4 52.) **V**: Büffel als landw. Nutztier 90; Haferfliege oscinis pusilla 91. ()

Wilhelm, Ignaz, CP., Kaiſ. Rat, Journaliſt, **H**: d. „Correſp. Wilhelm". Wien IX, Kolingaſſe 13. ()

Wilhelm, Karl, Phyſiologie, Forſt🌲, o. HSchP. für Bodenkultur. Wien XIX, Billrothſtr. 30. (Brünn 15|11 48.) **V**: Beiträge z. Kenntnis d. Pilzgattung Aspergillus 77; Beiträge z. Kenntnis d. Siebröhrenapparates dicotyler Pflanzen 80; Bäume u. Sträucher d. Waldes (m. G. Hempel) 89|99.

Wilhelm, Margarete, Frau, ✠. Stargard i. P. **V**: In einſam. Stund., G. 97. (*)

Wilhelm, Paul (Pſ. f. Wilh. Dworaczek), ✠, ⊙, 🖊, ⚿, Kritik. Wien I|1, Maria Thereſiaſtr. 24. (ebda 25|4 73.) **V**: Dämmerungen 94, 2. A. 96; Fauſt u. Ahasver, Dchtg. 94, 2. A. 96; Wanderungn 98; Welt u. Seele, G. 98; Lotte Hellmers, Dr. 99; Ein guter Menſch, Dr. 00.

Wilhelm, Rich., CP., Red. d. „Correſp. Wilhelm". Wien IX, Kolingaſſe 13. (ebda 4|5 70.) **V**: Frauenlob, G. 95. ()

Wilhelmi, Joh. Heinr., ✝, Paſtor an St. Jakobi. Hamburg, St. Jakobi Kirchhof 14. (Heddesbach. Bad. 23|11 51.) **V**: Auguſta, Prinzeſſin v. Meckl.-Güſtrow und d. Dargunſchen Pietiſten 83; Kath. oder evang. Sittlichkeit 88; Sprich nicht: Rette ſich wer kann, Pred. 92; Strike u. öffentl. Meinung 95; Th. Carlyle u. Nietzſche, wie ſie Gott ſuchten u. was für e. Gott ſie fanden 97; D. Ziel u. d. Weg, Pred. 97; Kraft u. Weisheit in dem gekreuz. Chriſtus, Pred. 97.

Wilhelmi, Leo, Dr. jur., GORegR. Berlin W, Motzſtr. 69 III. **H**: (m. Th. Berger) Gew.-Ordng 98. ()

Wilhelmy, Hans, ſ. Hans Willy Mertens.

Wiliſch, Erich, Epos, Dr. phil., GP. Zittau, Comthurſtr. 1 I. (Großcotta 11|8 43.) **V**: Drei Erzählungen aus d. griech. Altert. 74; Letzter Ritter v. Oybin, Ep.; Johannisnacht, romant. M. 89; D. altkorinthiſche Thonindustrie 92. ()

Wilke, Edm., PA., 🖭, Dr. phil., OLehr. Leipzig, Graſſiſtr. 15 (v. 1. 4. 00 ab: Leipzig-Stötteritz, Waſſerturmſtr.). (Ramsdorf, B. 18|5 46.) **V**: Stoffe zu Gehör- u. Sprechübungen für den Anfangsunterr. im Engl. 87; Einführung in die engl. Sprache 89, 4. A. 97, hiezu Anhang f. höh. Bürgerſch., Fortbildungsſch., Gewerbeſch. 94; Anſchauungsunterr. i. Engl. m. Benutzung von Hölzels Bildern 94, 2. A. 98; Anſchauungsunterr. im Franz. m. Benutzung v. Hölzels Bildern 96; Method. Anleitg f. d. Anſchauungsunterr. i. Engl. u. Franz. nach Hölzels Bildern 97, Walks in the Metropolis of England (m. Anlehnung an d. Hölzelbild London) 97; Promenades dans la capitale de la France 97.

Wilke, Karl, ♛, 🖃, Politik, 🌐, Red. d. „Ill. Zeitg". Leipzig, Tauchaer Str. 15 b II. (Berlin 6|5 52.)

Wilke, Theodor (Pſ. Th. Schemmling), Lehrer. Güſtrow, Neueſtr. 20. (Badendieck 21|3 63.) **V**: Invalidengeſetz 90, 6. A. 91; Meckl. Schulſpruchbuch 91, 8. A. 98; Religiöſer Lernſtoff, 3. A. 97; Andenken an Wöbbelin 92; Vaterlandskunde beider Meckl. 96, 2. A. 97; Schülerkarte beider Meckl. 96, 2. A. 97; Prakt. Schulrechenbuch, n. A. 97 II; Güſtrow i. Wort und Bild 97; Rechte d. Mieter u. Vermieter n. d. BGB. 99.

Will, Cornelius, (k.), ♛, Dr. phil., Thurn- u. Taxisſcher R. Regensburg. (Großenlüder 23|4 31.) **V**: Benzos Panegyricus auf Heinrich IV. krit. beh. 56; Anfänge d. Reſtaur. d. Kirche im 11. Jahrh. 58|64 II; Acta et scripta, quae de controversiis ecclesiae graecae et latinae saeculo undecimo composita extant 61; Konrad von Wittelsbach 86; Regeſten z. Geſch. d. Mainz. Erzbiſch. 77|86. **MitH**: D. Räti-

schen Urkunden aus dem Centralarchiv d. fürstl. Hauses Thurn u. Taxis 91. ()

Will, Heinr., Dr. med., SanitätsR. Homburg v. d. H., Dorotheenstr. 4. ($^{11}/_{2}$ 48.) **V**: The climate of Homburg v. d. Höhe with reference to gout and scrofula; Homburg v. d. Höhe; Diätetische u. therapeut. Winke für d. Besucher von Homburg, 3. A.; Dietetic and therapeutic hints to the visitors of Bad Homburg; D. Kurort Homburg v. d. H. 97.

Will, Ludwig, ♆, Dr. phil., ao. UP. Rostock, Kröpelinerstr. 32 a.

Will, Oskar, s. Ludw. Oskar Willutzky.

Willdeygut, s. Ant. David.

Wille, Frau Anna, geb. Damm, ♆, ✓. Berlin-Wilmersdorf, Uhlandstr 157. (Berlin $^{16}/_{2}$ 44.) **V**: Ein alter Brief, E. 71; Haushalts-Lehren in Versen 96.

Wille, Bruno, ✓, ♆, ⁂, 🕮, 🖃, ⚿, Dr. phil., Sprecher der freirelig. Gem. Berlin. Berlin-Friedrichshagen. (Magdeburg $^{6}/_{2}$60.) **V**: Phänomenalismus d. Hobbes 88; Der Tod 89; Leben ohne Gott 89; Beweise vom Dasein Gottes 90; Kirchliche Jugenderziehung 90; Sittliche Erziehung 90; D. Jugend 90|91 V; Einsiedler u. Genosse, G. 91, 2. A. 92; Lehrb. f. d. Jugendunterr. freier Gemeinden: I 90, II u. III 91; Atheist. Sittlichkeit 92; Philos. d. Befreiung durch das reine Mittel 92 u. 94; D. freie Jugend 96; Sibirien in Preußen 96; Einsiedelkunst aus d. Kiefernhaide, G. 97; Religion der Freude 98; Einleitng zu Novalis sämtl. Werken 98; Offenbarungn des Wachholderbaumes 99.

Wille, Hellmuth, s. Paul Blumenreich.

Wille, Jak., ♛, Dr. phil., HonUPrf., U.-Bibl. Heidelberg, Bursenstr. 9. (Frankenthal $^{6}/_{553}$.) **V**: Frankenthal währ. d. 30j. Krieges 77; Philipp d. Großmüt. v. Hessen u. d. Restitution Ulrichs v. Wirtt. 1526|35 82; Regesten d. Pfalzgrafen bei Rhein 1390 bis 1400 I (mit Koch) 94; Pfalzgräfin Elis. Charl., Herz. v. Orléans 95; Bruchs. Bilder a. e. geistl. Staate im 18. Jahrh. 96, 2. A. 00.

Wille, Johs., ✓, Erz., ♛. Gera, Neustadtplatz 3. (Axien $^{7}/_{4}$ 55.) **V**: Uns. Heldenkaiser Wilhelm 87; Siebenbürg. Erz. 90; Dinicu, Erz. 93.

Wille, Rich., ♛, Kriegswiss., Gen. Maj. z. D. Berlin-Wilmersdorf, Uhlandstr. 157. (Spandau $^{26}/_{241}$.) **V**: Schießversuche geg. Schiffspanzer 67; Panzerbatterien 68; Einheitsgeschütz d. Feldartillerie 70; Riesengeschütze d. MA. u. d. Neuzeit 70; Kartätschgeschütze 71; Feldartill. d. europ. Großmächte 74; Waffenlehre 74; Allg. Maschinenlehre u. artiller. Technologie 75; Gebrauch d. Belagerungsgeschütze 77; Feldartillerie Deutschlands, Englds, Frankreichs, Ital., Oesterreichs u. Rußlands 78; Bewaffnung der Feldartill. 80; Hanau im 30j. Krieg 86; Letzte Grafen v. Hanau-Lichtenberg 86; Urkundliche Beiträge z. Gesch. Hanaus im 30j. Kriege 88; Mosaik, gesch. Sk. 89; Wolfram-Geschosse 90 (franz. 90); Deutsch. Feldart.-Material 73, 3. A. 90; Ne quid nimis! 1.|3. A. 90; Zweij. Dienstzeit 90; Militärprog. d. Deutsch-Freisinnigen 91; Gesch. d. Preisaufgab. für preuß. Artill.-Offiz. 91; Feldgeschütz d. Zukunft 91; Feldgeschütz d. Zukunft u. Kritik d. Gegenwart 92; Kleinste Gewehrkaliber 93; N. Gewehre 93; Napoleon. Bulletins 93; Märtyrer des roten Kreuzes v. 100 Jahren 93; Die kommend. Feldgeschütze 93; Fortschritt u. Rückschritt d. Infanteriegewehrs 94; Vor 30 Jahren (Feldzug geg. Dänemark) 95; Waffenlehre 96, 2. A. 00; Selbstspanner 96; Zur Feldgeschützfrage 96; Mauser-Selbstlader 97; Plastomenit 98 (franz. 98); Schnellfeuer-Feldkanonen 99; Fr. Krupps Schnellfeuerfeldkanone C/99 00. **H**: Offizier-Taschenbuch 93 u. 94.

Willems, Christ., (k.), Dr. phil., bischöfl. Sekr. Trier. (Ralingen, Rh. $^{12}/_{956}$.) **V**: D. hl. Rock zu Trier 91; Wallfahrt n. Trier 91; D. heil. Rock zu Trier u. s. Gegner 92; La sainte Robe de Trèves et la Relique d'Argenteuil 92; Prüm u. seine Heiligtümer 96; Wallfahrt nach Prüm 96. ()

Willenberg, Gotthold, Neu. Sprachen. Prof., Dr. phil., RSchOLehr. Lübben, Prov. Brandenbg, Berlinerstr. 501. (Gramschütz, Kr. Glogau $^{23}/_{4}$ 54.) **H**: Mme de Girardin, La Joie fait Peur (Schulausg. 89); Deutschbein-Willenberg Leitfaden f. d. engl. Unterr. I 93, 3. A. 97, II 94, 2. A. 95.

Willenbücher, H., ⚒, OLGerRat. Stettin, Victoriaplatz 1 III. **V**: Kostenfestsetzungsverfahren und d. Deutsche Gebührenordnung für RA., 4. A. 95; Preuß. Grundbuchrecht in s. gegenw. Geltung 82, 2. A. 93; D. Reichs-KonkursO. und ihre Ergänzungsgesetze 85, 2. A. 96; Grundriß d. Prozeß- u. Zwangsvollstreckungs-Verf. nach der D. CPO. 90; Allg. D. H.-GB. mit Ausschluß d. Seerechts 91; Die Reichs-Grundbuchsordnung 98.

Willfort, Ferd. (Pf. J. Hafner), ✓, Politik, Red. d. „Vaterland". Wien III, Kollergasse 7. (Wien $^{2}/_{1}$ 35.) **V**: Ges. Nov. u. Humoresken 70.

Willfried, H., s. H. Villinger.

Willgeroth, Gustav, ♆, Buchdr.-Bes. u. Red., **H**: d. „Lyrischen Blätter". Wismar, Breitestr. 7. (ebda $^{11}/_{11}$ 65.) **V**: Gesch. der Stadt Wismar I 98; Ged. 98.

Willgrod, Heinrich C., ⅄, Dr. phil., OLehrer d. öff. Handelslehranst. Chemnitz, Kaiserstr. 21. (Bremen $^{10}/_{11}$ 59.)

Willhain, Julius, ♆, ✓, Schauspieler. Wien XVIII, Lustkandelgasse 51. (Innsbruck-Wilten $^{13}/_{3}$ 54.) *

Willhelmi, Otto, ♆, ♃, ♛, ⚓, Rhetorik, Politik, Ger.-Assess. a. D. Berlin C, Kaiser Wilhelmstr. 39, Hof l. III. (Unna i. Westf. 7/7 31.) **V**: Staatl. Entwickelung Deutschlands ꝛc. 66; Offenes Schreiben an König Wilh. I. 69; Eros u. Eris 93; Auch ein Manifest 97. ()

Willi, Dr. Dom.,(k.),Ordens♛, OCist., Bischof. Limburg a. L. (Ems, Schw. 20/4 44.) **V**: Die oberdtsche u. schweiz. Cisterc.-Congreg. 79; Wettingerhäuser in Zürich 85; Des Klosters Wettingen Gütererwerbungen im Gebiete des Cantons Zürich 78; Album Wettingense 92; Erinnerungen an Abt M. Kalkum 93; Baugeschichtl. üb. d. Kloster Wettingen 94. ()

Willibald, B., s. Bertha Kehren.

Willkomm-Schneider, Frau Martha (Pf. Benvenuto Sartorius), Nov. St. Petersburg, Große Stallhofstr. 10. (Tharand 10/2 56.) **V**: Mod. Novellen 90 I; Schattenbilder a. d. Lande d. Sonnenscheins 95.

Willmann, Carl, Salonmagie, Antispiritismus. Hamburg, Neue ABC-straße 3. (*)

Willmann, Otto, (k.), ⚓, 🕮, Dr. phil., o. UP. Prag III, Landtagsgasse 13. (Polnisch Lissa 24/4 39.) **V**: Lesebuch aus Homer 68, 6. A. 69; Pädagog. Vortr. 69, 3. A. 96; Lesebuch aus Herodot 71, 5. A. 90; Herbarts pädagog. Schriften 75 II, 2. A. 81; Didaktik als Bildungslehre 82/89 II, 2. A. 94; Ueb. d. soz. Aufgabe d. höh. Schul. 91; Gesch. d. Idealismus 94/97 III; Erhebung der Pädagogik zur Wissenschaft 98.

Willms, Frau Agnes, geb. Wildermuth, Nov., Volks- u. Jugendschr. Wiarden, GH. Oldenburg. (Tübingen 23/8 44.) **V**: Männersünden a. Frauenherzen; Marschbauern Tochter; Menschenherz u. Gotteswege; Beiden Boie; V. Heimat zu Heimat; Recht ohne Gott; Kind der Krabbenfrau; Böcklenburg, Erbin v. Roseneck, 2. A. 94; Beisammen, Rosa und Reseda; Deutsches Nat.-Kochbuch 90; Mariechens Ideale 90; Renée 93; Hohe Ziele 95, 4. A. 98; Dr. Perthes 98. **H**: Wege u. Ziele, Monatsschr. 97/99.

Willomitzer, Jos., Politik, 🖊, Chefred. d. „Bohemia". Prag I, Verlängerte Mariengasse 55. (Bensen 17/4 49.) **V**: Krit. d. reinen Vernunft, L. 80; Heitere Träume 82; Dtsch.-öst. Eskimo 84; Allerneueste Königinhofer Handschr. 90; Ins Blaue hinein 96; Lauter Unica 97; Das unheiml. Gebiß u. A. 00.

Willoner, Eugen, VB., Illustrator, Red. am „Berl. Lokalanzeiger". Berlin SW, Markgrafenstr. 2. (Szob, Ungarn 26/9 67.) ()

Willrich, Ernst Aug., Balneologie, Dr. med., MedizR., Bezirksarzt. Weida. (Bode b. Lüneburg 18/2 46.) **V**: Bad Berka 88; Gesch. Erinnerung a. d. Goethe-Allee 90; Führer durch Berka a. Ilm u. Umgeb. 91. **H**: Verhandl. in der Sitzung d. Thür. Bäder-Verb. 6/10 90, 19/10 91 u. 3/10 92. **H**: „Thür. Saison-Nachricht" 83/97; I. Jahresbuch d. Thür. Bäder-Verbandes 98.

Willutzky, Ludwig Oscar (Pf. Oscar Will), Märchen, Märchensp., Direktor, Regisseur, Schauspieler. Winter: Breslau, Kaiser Wilhelmstr. 41. Sommer: Bad Elster, Albert-Theater. (Königsberg, Pr. 6/2 47.) **V**: Aus d. Märchenwelt 95; Zauberrute 96; Gestiefelte Kater 97; Hadaska 97. ()

Wilm, Nicolai v., ♆, Komp., Prof. Wiesbaden. (Riga 4/3 34.) **V**. Ged. 80.

Wilmanns, Aug., Dr. phil., Gen. Dir. der Kgl. Bibliothek. Berlin N, Königin Augustastr. 48 III. (25/3 33.) ()

Wilmanns, C., Kgl. Amtsgerichtsrat. Berlin W, Derfflingerstr. 19 a III. **V**: Die Reception des röm. Rechtes u. die soz. Frage d. Gegenwart, 2. A. 96. ()

Wilmanns, Wilh., Germanistik, Dr. phil., o. UP. Bonn. (Jüterbogk 14/3 42.) **V**: Entwickelung der Kudrundichtg 73; Beiträge z. Erklärung u. Gesch. d. Nibelungenliedes 77; Dtsche Schulgramm., 9. A. 94/96 II; Kommentar z. pr. Schulorthogr., 2. A. 87; Leben u. Dichten Walthers v. d. Vogelweide 82; Beiträge z. Gesch. d. ält. deut. Litt. 85/88 IV; Deut. Grammatik: I. Lautlehre 93, 2. A. 97, II. Wortbildung 96. **H**: Walther v. d. Vogelweide, 2. A. 83. ()

Wilmers, W., (k.), SJ., ✝. Exaeten bei Roermond, Holl. Limburg. (Boke 30/1 17.) **V**: Lehrbuch d. Religion 51/57, 5. A. 94, 95; Gesch. d. Religion als Nachweis d. göttl. Offenbarung 54, 6. A. 91 (franz. 98); Handb. d. kathol. Religion, 3. A. 91 (engl. 91; franz. 96); Animadversiones in quatuor contra Romani Pontificis infallibilitatem editos libellos 70; Krit. Beleuchtg v. 4 Broch. geg. d. Unfehlbarkeit d. Papstes 70; De Religione revelata 97; De Christi Ecclesia 97.

Wilpert, Jos., (k.), christl. Archäolog., D. hon. c., Hausprälat S. H. Rom, Via Cavour 230. (Eiglau 22/8 57.) **V**: Prinzipienfragen d. christl. Archäologie 89; Nochmals Prinzipienfragen 90; D. Katakombengemälde u. ihre alten Kopien 90; Cyklus christolog. Gemälde a. d. Katakombe der hhl. Petrus u. Marcellinus; Die gottgeweihten Jungfrauen in d. ersten Jahrh. d. Kirche 92; Fractio Panis 95 (deutsch u. franz.); D. Malereien d. Sacraments-Kapellen v. S. Callisto 97; Gewandung der Christen in den ersten Jahrh. 98; Un capitolo di storia del vestiario 98/99 II.

Wilpert, Rich. v., PA., Hum., Sat., ♆, 🖊, Roman, Nov., ☉, OLeher a. d. Realsch. Cherson, Witowskaja 3, Haus Francioli. (Siurt 7/12 62.) **V**: Heitere Erz. 91; Stille Wasser, R. 91; Die Tonkünstler,

L. 93; Burschenbuch 94; Nachtschatten, N. 94; Zeitmärchen, Satiren 95; Wir beide, G. 95; Mod. Sängerkrieg; E. Reimschwank f. d. Possenbühne des Schriftstellerlebens 1./2. Tausf. 96; Rätsel, Nov. 96; Sprachheiterkeiten, Plaud. 96; Im Goldnetz, Sch. 99.

Wilsdorf, Osk., Schuldir. Dresden-Plauen, Hegerstr. 6. (Cunersdorf $^{3}/_{146}$.) **V:** Kl. Weltgesch. 78, 5. A. 96; Kl. Naturgesch. 83; Realienbuch f. Sachsen u. Thür. 83, 6. A. 98; Charl. von Kielmannsegge 89; Gräfin Cosel 91, 2. A. 99; D. Erziehung 92, 2. A. 95; Errichtung von Koch- u. Haushaltungsschulen in Verbindung m. d. Volkssch. 92; Kochbuch für Schülerinnen in Koch- und Haushaltungssch. 93, 3. A. 99; Errichtet Schulgärten! 94; Errichtung von Schulgärten 96; Musterstätte des Volksschulgartens 97.

Wimmenauer, Karl Friedr., ♗, Dr. phil., o. UP. Gießen, Ludwigsstr. 19. (Neckarsteinach $^{25}/_{4}$ 44.) **V:** Berichte über d. 5.—10. Vers. des Forstver. für Hessen 82, 85, 87, 89, 92 f.; Grundriß der Waldwertrechnung u. forstl. Statik nebst Aufg.-Slg 91; Grundriß der Waldwegbaulehre nebst Aufg.-Slg 96; Die Hauptergebnisse zehnjähr. forstl.-phänolog. Beobachtungen in Deutschl. 97. **Bearb.:** Heyer, Anleitg z. Waldwertrechnung 92.

Wimmenauer, Theod., ♐, ∩, Dr. phil., GProf. Moers. (Neckarsteinach $^{20}/_{1}$ 42.) **V:** Elemente d. Mathematik für Gymn. I. Arithmetik 92.

Wimmer, Emilie, s. Emilie Straka.

Wimmer, Fr., OBergR., Red. d. „Berg- u. Hüttenmänn. Ztg." Goslar. ()

Wimmer, Jos., DDeSchG., 𝒻, ⊙, Wiener Lokal- u. Theat.-Gesch. Wien VIII, Roter Hof 16. (ebda $^{23}/_{1}$ 34.) **V:** Teufel im Herzen 67; Ruhige Partei 69; Tausender u. Guldenzettel 87; Hölle auf Erden 87; Gigerln von Wien 88; Grabenfiaker 89; Nochmal jung 90; Groß-Wien 91; D. Wiener auf d. Land 92; Wiener Feiertage 93. ()

Wimmer, Sigmund (Pf. Carl Wilhelm Beck), ♆, Kritik, Privatbeamter. Wien II, Württemberggasse 3. (ebda $^{17}/_{5}$ 72.) **V:** Dionysien, Ged. 00. *

Wimmershof, Fritz, 𝒻, ✉, Red. Elberfeld, Felsenstr. 24.

Wimperg, Bruno, s. Bruno Wolff-Beckh.

Winckel, Frz. Carl Ludw. Wilh. v., Geburtshilfe u. Frauenkrankh., Dr. med., o. UP., GR. München, Sonnenstr. 16 a. (Berleburg $^{5}/_{6}$ 37.) **V:** Stud. üb. d. Stoffwechsel bei Schwangeren 2c. 65; Pathol. u. Therap. des Wochenbettes 66; Klin. Beobachtungen zur Pathol. d. Geburt 69; Berichte u. Studien aus d. K. Sächs. Entbindungs-Institut 74/78 III; Pathol. d. weibl. Sexualorgane 78; Krankh. d. weibl. Harnröhre u. Blase 77, 2. A. 85; Bedeutg präcipit. Geburten für d. Aetiologie d. Puerperalfiebers 84; Lehrb. d. Frauenkrankh. 86, 2. A. 90, der Geburtshilfe m. Einschl. d. Pathol. u. Therapie d. Wochenbettes 88, 2. A. 93; Behandl. d. von den weibl. Genitalien ausgehenden Entzündungen des Bauchfells 97.

Winckelmann, Otto, ♕, Dr. phil., Stadtarch. Straßburg i. E., Nikolausring 5. (Berlin $^{8}/_{2}$ 58.) **V:** D. Beziehungen Kaiser Karls IV. z. Kgr. Arelat 82; Polit. Corresp. d. Stadt Straßburg im Zeitalter d. Reform. II 1531—39 87; III 1540—45 97; Der Schmalkald. Bund 1530—32 und der Nürnberger Religionsfriede 92. ()

Winckler, Axel, ⁂ u. 𝒻, Dr. med. u. phil., dirigirender Kgl. Brunnenarzt. Bad Nenndorf b. Hannover. (Hamburg $^{18}/_{552}$.) **V:** D. Stoicismus e. Wurzel d. Christent. 78; Therapeutisch. Lexikon 84; Kaltwasserkuren 90; Schwitzbäder 90; Kritik d. Vegetarism. 91; Seebäder 92; Gesch. d. Bades Steben 93; Führer durch Bad Steben 95; Kurze Nachrichten üb. d. Bad. Nenndorf 99.

Winckler, Georg (Pf. Georg v. Eckstedt), Politik, 𝒻, ♕, Sport, Dr. phil., Redakt. Berlin-Friedenau, Hauffstr. 5. (Halle a. S. $^{14}/_{11}$ 41.) **V:** De Nervae imperatoris vita ac rebus gestis 68; Heinrich VI., E. hist. Studie 70; Die Sachsenkriege Heinrichs IV. nach den Quellen 73. *

Winckler, Hugo, Orientalist, UDozent. Berlin-Wilmersdorf, Bingerstr. 80. (Gräfenhainichen $^{4}/_{7}$ 63.) **V:** Untersuchgen zur altoriental. Gesch. 89; Gesch. Babyloniens u. Assyriens 92; Alttestamentl. Untersuchungen 92; Gesch. Israels 95; Thontafeln von El-Amarna 96; Altorientalisch. Forschungen 93—99; Abt. Vorderasien in Helmolts Weltgesch.

Winckler-Tannenberg, Arthur. ⊙, Roman, Red. d. „Stettiner Abend-Ztg." Stettin, Arndtstr. 4 I. (Tannenberg $^{24}/_{2}$ 52.) **V:** F. Nadasdy Fogáras, Sch. 76; Attila, Tr. 81; Eremit von Dürenthal 83; Duell u. Ehre, Sch. 83, dass. R. 83; J. Vollmond, R. 83; D. Hochverräter, R. 88; Vom Ehrgeiz verführt, R. 89; Verbrieftes Unrecht, R. 91 II; Königreich Waldbergen, MärchenR. 92. ()

Windeck, E. v., s. Ed. Ackermann.

Windeck, Georg, PA., Nov., Humor, Chefred. d. „Neuesten Nachr." Augsburg. (Rittergut Suckau $^{27}/_{3}$ 57.) **V:** Brummen in Vertretung 89.

Windeck, Hans v., s. Joesten.

Windelband, Wilhelm, ⁂, Dr. phil., o. UP., HofR. Straßburg i. E., Spachallee 10. (Potsdam $^{11}/_{5}$ 48.) **V:** Lehren v. Zufall 70; Gewißheit der Erkenntnis 73; Gegenwärt. Stand der psycholog. Forschg 76; Gesch. d. neueren Philos. 78/80 II, 2. A. 99; Präludien 84; Gesch. d. alten Philos.

88, 2. A. 94; Fichtes Idee d. deut. Staates 90; Gesch. d. Phil. 93, 2. A. 99; Gesch. u. Naturw., Rektoratsrede 94; Platon 00.

Windholz, J. L., Theater- u. Kunstkrit., ♆, ☽, ⁂. Briefadr.: Mährisch-Ostrau, Oesterr. (Königsberg, Oest. Schl. 28/5 71.) **W**: Fragmente 93; Ritter, Tod u. Teufel, Dr. 96; Totentanz u. a. Nov. 97.

Windhopp, Louis, PA., Red. d. „Tagesbote aus Mähren u. Schles." Brünn, Adlergasse 32. (ebda 5/5 61.) **W**: Die von der Bande, L. 87; Dekamerone des Troppauer Stadttheaters 90. ()

Windisch, Ernst, Sprachwiss. (Sanskr. Kelt.), Dr. phil., o. UP. Leipzig, Universitätsstr. 15. (Dresden 4/9 44.) **W**: D. Heliand u. seine Quellen 68; Syntakt. Forschgen (m. Delbrück) 71; Irische Gramm. mit Lesestücken 79; Irische Texte 80, 2. Serie (mit Stokes) 84 ff.; Zwölf Hymnen d. Rigveda 83; G. Curtius 87; Itivuttaka 90; Mara u. Buddha 95. () [20 Reade Str. Newyork. ()

Windmüller, Louis, ⊠. Newyork,

Windolf, Daniel, PA., Red. am „Hamb. Fremdenblatt". Hamburg-Eimsbüttel, beim kl. Schäferkamp 31 I. (Hamburg 14/8 62.)

Windscheid, Frl. Käthe, Dr. phil., Litt.-♛, Leiterin d. Gymnasialkurse f. Mädch. Leipzig, Parkstr. 11. (München 28/8 59.) **W**: D. engl. Hirtendichtg v. 1579—1625 95.

Wingenroth, Max, Dr. phil., Assistent am German. Nat.-Museum. Nürnberg, Ludw. Feuerbachstr. 13 I. (*)

Wingerath, Hubert, ✝, Dr. phil., Realschuldir. Straßburg i. E., St. Johannisstaden 14. (Wevelinghoven 16/6 40.) **W**: Ursprung des Prinzips d. Silbenzählung in d. deut. Metrik 67; L'emploi du choeur dans les tragéd. de Racine Esther et Athalie 75; Rückerts Leben u. Dichten 76; Vaterlandsliebe i. Kulturleben der Völker 77; Choix de lectures françaises I 75, 9. A. 98, II 78, 6. A. 97; Lectures choisies 84, 5. A. 96; Petit Vocabulaire 84, 5. A. 98; Kurzsichtigkeit u. Schule 90; Nochmals Kurzsichtigkeit und Schule 93; New English Reading-Book 94; The Intuitive English Reader 95; A Short English Vocabulary 95. **H**: Ferry, Scènes de la vie sauvage au Mexique 87 II; Sixty Narrative and Lyrical Poems 94; Franz. Lesebuch f. Mittelsch. u. d. Mittelst. d. höh. Schulen 97.

Wingerath, Wilh. Hubert (Pf. Dr. Honef, Dr. Hetzel), (k.), ⁂, Dr. phil., Prälat, Geh. Päpstl. Kämm. München, Schmied von Kochelstr. 11. (Wevelinghoven 14/9 31.) **W**: Schutzkatechism. gegen die Irrtümer d. mod. Heidentums; Lösungen aller Streitfragen d. mod. Welt; D. christl. Urphilos.; Axiom d. Philos. und dessen Kennzeichen; Geist. Freiheit; D. Freimaurerei und ihr Vernichtungskampf gegen die christl. Weltordg; Quintessenz d. endgült. Lösngen zw. Freimaurerei und Christent.; Selbstmord Luthers 90; Staatsgötzent. u. Christent. 91; Der ev. Bund u. s. Vernichtungskampf gegen die kath. Kirche 91; Zwei Fragen d. Gegenwart 91; Kl. Schild z. Abwehr v. Entstellungen gegen kath. Wahrheiten 91. ()

Wingolf, Walter vom, s. Emil Jung.

Winkel, Fr., s. Fr. K. Bärwinkel.

Winkel, Gustav Gotthilf, Kult♛, Reg.-Ass. Magdeburg, Pappelallee 15. (Pritzwalk 18/8 57.) **W**: Wappen und Siegel der Städte, Flecken u. Dörfer der Altmark u. Priegnitz 94; Friedens-, Sieges- u. Vivat-Bänder 95; Gewerbe u. Kunstgewerbe in d. Heraldik, nach dem Nachlaß von L. Clericus 96; Unfälle a. Kleinbahnen 97.

Winkelmann, Adolf, ∩, Dr. phil., o. UP. Jena. (Dorsten 17/10 48.) **W**: Physik. Lehren, 1. Abt. d. 1. B. v. Graham-Ottos Lehrbuch d. Chemie 85; Handb. d. Physik (mit A.) 89 f.

Winkler, Frau Anna, FDS., ☽, Nov. Gautzsch b. Leipzig, Villen-Kolonie. (Lindenau 18/3 61.) **W**: Charlotte, Dr. 96; Die Schneekönigin, dr. Winterm. 00.

Winkler, Ant. (Pf. Toni, Adam Evason), Marine-Litt., christl. Sozialpolitik. Pfaffendorf, NOesterr. (Salzburg 6/3 30.) **W**: Notiz-Kal. für die Kriegsmarine 73/78; Kaltenleutgeben 90.

Winkler, Clemens, ⚗, Dr. phil., Prf. der Bergakad., GehR. Freiberg i. S., Brennhausgasse 5. (ebda 26/12 38.) **W**: Gesch. Mitteilgen über d. erlosch. Silber-, Blei- u. Kupferhütt. des Erzgeb. u. Vogtlandes 71; Anleitg z. chem. Unters. d. Industriegase 76/79 II; Unters. d. Eisenmeteorits v. Rittersgrün 78; Maßanalyse nach n. titrimetrischem System 83; Prakt. Uebungen in d. Maßanalyse 88, 2. A. 98; Lehrbuch der techn. Gasanalyse, 2. A. 92.

Winkler, Eduard, Red. und Verl. d. „Eisl. Ztg." Eisleben, Sangerhäuserstr. 27. (Magdeburg 19/12 27.)

Winkler, Ferd., ✗, /, Dr. med. Wien II, Taborstr. 29. (ebda 17/6 70.) **W**: Die multiple Fettnekrose 98; Neue Arzneimittel u. Heilverfahren 99.

Winkler, Joh. B., (k.), OPraem., ⛃, Pfr., MitRed. der „Mühlviertler Nachr." Depping, OOestr. (Aigen 20/4 55.) **W**: Besuch in Kairo, Jerusalem u. Konstantinopel 85, 86, 90; Nach Rom 90. ()

Winkler, Johannes (Pf. Hans v. Rothenburg, Dr. Zwickl), /, Sport, Humor, Nov., ♆, ✗, ⁂, Jugendschr., Krit., **H**: des ill. Weltbl. „Vom Guten d. Beste". München, Auenstr. 64 I. (Rotenburg a. T. 5/7 56.) **W**: Dummheit, Hum., 6. A.; Radfahrsport in Bild u. Wort; Leben voll Arbeit, 2. A.; Wiener Sportbuch; Allgem. Sport-

buch; Weihnachtsblätter; Weihnachtsbuch; Sporthumor; Weltvereins-Jahrbuch.

Winkler, Leonhard, ⚔, ⚇, **Ue:** F., Maj. z. D. München, Louisenstr. 42 f. (Schwabach 22/5 43.) **V:** Von München nach Oberammergau und zurück 80; Gang durch das K. B. Armeemus. 81; Kommandoworte u. Bemerkungen f. d. Infanteristen 82; Geldheirat, L. 83; Anteil der bayer. Armee an d. Feldzügen in Piemont 1691/96 86; Kurbay. Reg. zu Fuß „Graf Tattenbach" in Spanien 1695/1701 90; Das kur-bayer. Husaren-Regiment 92; Kur-bayer. Prinz Philipp Karabiniers-Regiment zu Pferd 1704/10 92. ()

Winkler, Frau RA. Martha, geb. Kallusky (Pf. Martha Kallusky), ♆, Roman. Belzig, Mark Brandenburg. (Driesen, NM. 25/6 54.) **V:** Schnee u. Blüten, Nov. 90; Phönix, Dichtung 91; Unkraut, G. 95.

Winkler, Wilh. (Pf. W. Jürgensohn), Sozialpolit., Realsch.P., Dir. d. Vereinsrealsch. in Ottakring. Wien VIII, Florianigasse 42. (Müglitz, Mähr. 23/7 49.) **V:** Hilfe d. Bauernstande 90; Schutz d. Mittelstande 90; Entstehen u. Vergehen d. Länder u. Meere; Bauer einspannen, sonst kann dir niemand vorspannen!; Ethik i. d. Naturgesch.; Habt acht! Drei gemeinverst. kurze Gesch. f. Jung u. Alt (Bekämpfg d. Branntweinseuche); E. Besuch b. Onkel in Wiesenthal (Anregg v. Wohlfahrtseinricht. a. d. flach. Lande).

Winkler-Messerer, Frau Therese (Pf. Th. Messerer), (k.), Novell. München, Westermühlstr. 10 II. (ebda 13/3 24.) **V:** Sonntagsgesch. 60; Knabenzeit 61; Christabend 61; Dorfgesch. 62; Christmorgen 63; Drollige Streiche 63; Gemüt u. Humor 65; D. kl. Hauptm. 67; Kl. Soldaten 67; Schlagring 76, 3. A. 93; Treue Herzen 76, 3. A. 93; Bei dem Alten auf d. Sulzburg 78, 2. A. 86; Schneidemühle 78, 2. A. 86; Nur keinen Preußen 78, 2. A. 86; D. Schützenkönig 78, 2. A. 86; D. falschen Tiroler 79, 2. A. 93; Beide Vettern 84, 4. A. 93; Krieg u. Frieden 84; Kl. Abenteuer 84; In Treue fest 84, 3. A. 99; An e. Alpensee 85; Hum. Bilder a. Altbayern 86; Alpenrosen 86, 3. A. 93; Des Achmüllers Recht 86, 2. A. 98; Kampf um d. Leutn. 87, 2. A. 91; Wachter-Davidl 88, 2. A. 93; Edelweißsterne 90.

Winter, C., s. Marie Rickmeyer.

Winter, Georg, ♛, Essay, Dr. phil., ArchivR. Stettin, Derfflingerstr. 4 II. (Breslau 3/2 56.) **V:** Gesch. d. Straßburger Ratsverfassg 78; Katastrophe Wallenstein 83; H. J. v. Zieten 86 II; Hist. Tradition über Friedr. d. Gr. 87; Geschichte d. 30j. Krieges 93; D. Antisemitismus 95; Dtsche Gesch. im Zeitalter d. Hohenstaufen (mit J. Jastrow) 97 ff. II. **H:** Ranke, Weltgeschichte, 8. u. 9. Teil 87/88; (m. A.): Handbuch der deutschen Geschichte 91 II.

Winter, Géza, Dr., ⚒, Hof- u. Gerichtsadvokat, Vicepräs. d. Oesterr. Fachschriftst.-Verb. Wien I, Gonzagagasse 16. (Eperies, Ungarn 6/3 50.) *

Winter, Gotthard, ♆, ⚇, 𝒻, Dr. phil., Leiter des „Meißener Tagebl." Meißen, Neumarkt. (Schwarzenberg 22/3 55.) **V:** Goethes deutsche Gesinnung I 80; Lied u. Leid, G. 94; Eifersucht, L.

Winter, Gust., ♛, Dr. jur., Hofrat u. Dir. d. k. u. k. Haus-, Hof- u. Staatsarch. Wien I, Hofburg. (Znaim, Mähren 27/2 46.) **V:** N. ö. Weistümer 86/96 II; Das Stadtrecht von W.-Neustadt 80. ()

Winter, Jos., ♆, Dr. med. Wien I, Rathausstr. 15. (ebda 2/2 57.) **V:** Lied d. Deutschen in Oesterreich 82; Ged. 85. **H:** Deutsche Puppenspiele 86.

Winter, Julius, ✝, Lic. theol., Pfr. Bockwa b. Zwickau, Sachsen. (Chemnitz 15/11 44.) **V:** Vom Zweck d. Daseins 76; D. Individualismus 80; Ethik d. Clemens v. Alexandrien 82; Theol. d. D. Luthardt 83; Thomasius, Christi Person u. Werk, 3. A. bearb. 86/88 II; Chr. E. Luthardt 89; Gregorius von Nazianz 90; Uns. Rektor u. s. Kollegen 91; Basilius d. Gr. 92; Origenes u. die Pred. der 3 ersten Jahrh. 93; Gregor. v. Nyssa 95; Dr. K. F. A. Kahnis 96.

Winter, Karl, CC., Red. d. „N. W. Tagbl." Wien II, Nordbahnstr. 56. (ebda 8/4 45.) **V:** Milit. Spaziergänge; Central-amer. Republiken; Letzte Orientkrieg. ()

Winter, Leopold, s. Leop. Winternitz.

Winter, Rudolf, DOeSchG., Dr. phil., k. k. FinanzR. Wien I, Salvatorgasse 8. (*)

Wintera, P. Laur., ♛, OSB. Braunau, Böhm. (Nachod 6/1 64.) **V:** Bened.-Abtei Brewnov-Braunau 89; Protest. Bewegung in Braunau 94; Stadt und Bezirk Braunau 94; „Stern" bei Braunau 94. ()

Winterberg, Friedrich, CP., Politik, Gemeindeverwaltung u. baugewerbl. Angel. **H:** d. „Kommunalbl." u. d. „Allgem. Baugewerbeztg." Wien IV, Mühlgasse 24. (Jungbunzlau 9/2 35.) **V:** Baunormalien 85 u. 99; Taschenbuch für Baugewerbetreibende 87.

Winterer, Landolin, (k.), Politik, Sozialpolitik, Stadtpfr., Canonic., M. d. R. Mühlhausen, Elsaß, Magentastr. 70. (OSulzbach 28/2 32.) **V:** La persécution rélig. en Alsace pendant la gr. Révol. 76; Elsäss. Presse 78; Le social. contemp. 78; Sozialism. in d. letzten 3 Jahr. 82; D. soz. Gefahr 85; D. internat. Sozialismus 90; Quelques saints d'Alsace 95; Das Kloster Schönensteinbach 97. ()

Winterfeld, Frau Emmy v. (Pf. E. v. Warnow), Nov., ♆, 𝒻, ⚇. Neuhof bei Naugard, Pomm. (Bremen 24/10 61.) **V:** Nur deutsch, N. 95; Mein Lied, G. 98; Bog-

dana, Sang a. Lithauens Vergangenh. 99.

Winterfeld, Friedrich Aldalbert v. (Pſ. zeitw. L. Erbach), ⊙, ♛, Kunst♛, /, Essays. Stuttgart, Olgastr. 16. (Brandenburg 42.) **V**: Ein Versprechen, R. 97.

Winterfeldt, Cdm. (Pſ. E. J. Eberhardt), FG., ⚜, ⊙, /, ⚿, ⚿, ChefRed. d. „Gen.-Anz. f. Leipzig u. Umg." Leipzig, Robert Schumannstr. 10. (Gersdorf b. Bütow 10/8 50.) **V**: Dtsche Helden 84; Deutschl. behält den Sieg 84; Mod. Freiheit 85; Bismarck 85; Wort im Vertrauen 87; Rettung in Not, Schw. 88; Page v. Prieg, Sch. 88; Huldigung Dtschlands an Jahn, Festsp. 91; Aus Randens trübsten Tagen, kurze Gesch. des Herzogshauses Ratibor 93; Fluch der falschen Keuschheit 94. ()

Winterfeldt, K. v., s. Emil Kolbe.

Wintermann, Fritz, Red. v. „A. Langers Hans Jörgl". Wien I, Schulerstr. 12. ()

Winternitz, Jakob von, PA., CP., k. k. RegR. im litt. Bureau d. Minist. d. A. Wien III, Reisnerstr. 3. **V**: D. Virtuosen d. Egoismus 74; Wie einst im Mai, N. 90. ()

Winternitz, Leop. (Pſ. Walter Lindau, Leop. Winter), PA., ⊙, Dr. med., prakt. Arzt. Wien V, Margarethenstr. 60. (Jindrichowitz, Böhm. 26/1 33.) **V**: Hinter den Kulissen, L.; Liebesproben, L.; Meister Ambrosius, L.; D. Bildlthaler, Vst.; Jäger v. Soest, Optte; Wettermacher, Optte.

Winternitz, Wilh., Hydrotherapie, Dr. med., ao. UP. Wien I, Wipplingerstr. (Josefstadt, Böhm. 1/3 35.) **V**: Vorlesung üb. Hydrother. auf phys. u. klin. Grundlage 70, 2. A. 81; Hydrotherapie in Ziemssens Allg. Therapie 81; Klin. Studien 85; Blätter für klinische Hydrotherapie 91. ()

Winterstein, Friedrich, ⚿, Red. des „Prager Tagblatt". Prag.

Wintterlin, August, ⊙, Kunst♛, Dr. phil., ⊙ Stud. R., ⊙ Biblioth. Stuttgart, Ulrichstr. 13. (ebda 13/6 32.) **V**: Geisterbanner, L. 72; Bürgermeisterin v. Schorndorf, L. 2. A. 82; Württ. Künstler in Lebensbild. 95.

Wintzer, Rich., Musik, ⚿, Componist. Berlin S, Oranienstr. 72. (Nauendorf 9/3 66.) **V**: Die Willis, e. Mysterium. ()

Winzer, Wilh., Politik, ✝, ⁂, Reisen, Dr. phil., polit. Red. der „Rhein-Westfäl. Zeitung". Essen a. Ruhr, Burgstr. 11. (Nauendorf a. P. 7/2 67.) **V**: Christlicher Glaube u. Gewissen im Widerspruch? 96; Die natürl. Sittenlehre L. Feuerbachs 98; Die Dtschen im trop. Amerika 00.

Winzer, Herm., Rekt. d. Bürgersch. Neustadt (Orla). Udestedt 18/11 51.)

Wipfli, Jos., (k.), ⚜, /, Prof. Altdorf, Uri, Schweiz. (Wassen 14/11 44.) **V**: Poet. Kinderfreund 80; Immortellenkränze 85; Gang ins Kloster, G. 85; Leben d. hl. Katharina v. Alexandrien 86. ()

Wippermann, Karl, Publiz., Dr. jur. Berlin-Großlichterfelde, Parallelstr. 23. (Rinteln 14/3 31.) **V**: Recht d. Meierämter 59; Situation Kurhessens gegenüber d. rechtsungült. Verfassg v. 30. Mai 1860 60; Kurhess. Urkundenbuch 61; Deut. Geschichtskal. für 85/98, je II; Fürst Bismarck, 5. Bd. d. Urkundenslg 91; Bismarck im Ruhestande 91; Polit. Gesch. d. Gegenw. 92/98 VII; Bismarcks 80. Geburtstag 95.

Wirminghaus, Alex., ⚿, Statistik, Dr. phil., Syndikus der Handelskammer. Cöln a. Rh., Rheingasse 8, (Schwelm 15/5 63.)

Wirth, Frau Bettina, Journ., Roman, Nov., Korresp. d. „Daily News". Wien VI, Dreihufeisengasse 1. (München 7/2 49.) **V**: Künstler u. Fürstenkind, Nov. 76; Hohe Lose 83 III. **Ue**: Bret Harte, Nov. 83. ()

Wirth, Christian, Ψ, ⚿, ⁂, GP. Bayreuth, Kgl. Gymnasium. **V**: 40 Gründe gegen d. Uebersetzen aus d. Deutschen an humanist. Gymnasien; Das Uebersetzen ins Griech. u. Lat., pädagog. Gedankengänge e. Gymnasialprofessors. (*)

Wirth, M., s. A. H. Fogowitz.

Wirth, Max, CC., ⚿, ♛, Statistik, Dir. Wien VI, Dreihufeisengasse 1. (Hof 27/1 22.) **V**: Grundzug der ⚿ IV, 5. A.; Gesch. der Handelskrisen, 4. A.; Dtsche Gesch. im Zeitalter german. Staatsbildung; Ernste u. frohe Tage 84; Geld 84; Ungarn u. seine Bodenschätze 85; Quellen d. Reicht. 86; Notenbankfrage i. B. zur Währungsreform in Oesterr.-Ung. 93. ()

Wirth, Moritz, Spiritismus, Wagnerianismus, Sozialismus (Rodbertus), Antisemit. Leipzig-Gohlis, St. Privatstr. 36 I. (Euba 14/9 49.) **V**: Zöllners Hypothese intellig. vierdimensionaler Wesen 2c. 78, 2. A. 79; Zöllner, 1. u. 2. A. 82; König Marke 82; Zöllners Experimente 2c. 82; Bismarck, Wagner, Rodbertus 83; Drohender Untergang d. Nachlasses von Rodbertus 84; Mediumistische Frage 85; König Marke-Frage 86; Drohender Untergang Bayreuths 87; Liebermann v. Sonnenberg 93; Wagner-Museum u. Zukunft des Wagnertums 94; Entdeckung des Rheingolds aus s. wahren Dekoration 96; Bismarck, symphon. Dichtg v. Beethoven 98. **H**: Rodbertus, Beleuchtg d. soz. Frage I 90; ders., kl. Schriften 90; Zöllner, Beiträge z. deutsch. Judenfrage 94.

Wirth, Oskar, Red. d. „Blätter f. Gefängniskunde", Dr. jur., GJustR. Berlin-Plötzensee. (21/8 32.) ()

Wirthmüller, Joh. Bapt., (k.), ✝, Kirchen♛, D., o. UP. München, Schellingstr. 32. (Haarpaint 20/6 34.) **V**: Nazoräer 64; Lehre d. heil. Hilarius v. Poitiers üb. d. Selbstentäußerung Christi 65; Encyclopädie d. kath. Theol. 73; Ueber das Sittengesetz 78; Moral. Tugend d. Religion 81. **H**: P. Schegg, Bibl. Archäol. 86/88. ()

Wirtinger, Wilh., Dr., ⚿, UP. Inns-

bruck, Museumstr. 19. (Ibbs a. d. Donau 19/7 65.) V: Untersuch. üb. Thetafunct. 95.

Wirz, Hans, klass. Ψ, Dr. phil., Prf. Zürich, Zeltweg 66. (ebda 5/4 42.) V: Ciceros Rede f. Milo 72; Sallust erkl. v. Jacobs 81, 10. A. 94; Belli Iugurthini partem extremam rec. J. Wirz 97.

Wirz, Jacques. ⊙, ⚔, Red., Buchhändler u. Buchdrucker. Grüningen, Kant. Zürich. (ebda 12/12 60.) H: Schweiz. Volkskal. 61/99; Vetter Götti, Familienkal. 89/99; Schweiz. Hausfrauenkal. 92/99; N. Züricher Kal. 95/99; Lustiger Distelikal. 96/99; Schweizersagen 95; Sonderbundskrieg 95; Grenzbesetzung d. Schweiz 1870/71; Heitere Stunden, Dekl.; Volksbühne; 33 Theaterstücke; Alpenrosen u. Edelweiß; Rezeptbuch.

Wirz-Baumann, Frau Rosalie, Red. d. „Schweizer Hausfrauenzeitung". Bellinzona-Ravecchia. (*)

Wisbacher, Franz, Ψ. Ainring, Station Hammerau b. Reichenhall, OBayern. (ebda 29/1 49.) V: Ged. 82, 3. A. 00.

Wisbacher, Fritz (Pf. Fritz Flamin), PA., ⊙, Kunstkritik, Lehrer d. klass. Ψ 2c. Berlin W 50, Marburgerstr. 7. (Lindau i. B. 2/11 74.) V: Ged. 95; Placidia, Dr. 95; Trg. Ironie b. Sophokles 95; Frei, Dr. 99.

Wischer, Max, LV. (Pf. Maximilian Visco), Ψ, Sagendichtng, Humor, 🖹, Lehrer. Berlin-Rummelsburg. Victoriaplatz 3. (Berlin 26/1 73.)

Wischmann, Walther, Dr. phil., Bibliothek. an d. k. u. UBibl. Kiel. (23/11 59. ()

Wislicenus, Georg, ⚓, Kapitänleut. a. D., Abteil. Vorst. d. deutschen Seewarte. (Hamburg-) Großflottbek b. Altona, Ulmenstr. (Weimar 15/11 58.) V: Ergebn. d. Internation. Marinekonferenz z. Washington 91; Schutz für unsf. Seeleute! 94; Unsre Kriegsflotte 95, 2. A. 96; Deutschlands Seemacht sonst u. jetzt 96; Kernpunkte der Flottenfrage 98; Prinzadmiral Adalbert, e. Vorkämpfer für Deutschl. Seemacht 99.

Wislicenus, Johs, ⚗, Dr. med. u. phil., o. UP., GHofR. Leipzig, Liebigstr. 18. (Klein-Eichstedt 24/6 35.) V: Räumliche Anordnung der Atome in organ. Molekülen 87. Bearb.: Regnault-Strecker, Kurzes Lehrbuch der Chemie II.

Wislicenus, Paul, BP., ⊙, Dr. phil. Berlin-Wilmersdorf, Bingenerstr. 74, Villa Hoddick. (Halle a. S. 2/1 47.) V: Gesch. d. Elbgermanen v. d. Völkerwanderung 68; D. Liebestausch, L. 71; König Konrad I, Tr. 72. ()

Wislicenus, Walther F., ✈, Dr phil., a. o. UP. Straßburg i. Els., Nicolausring 37. (*)

Wislicenus, Wilh., ⚗, Dr. phil., ao. UP. Würzburg, Pleicherglacisstr. 10. (Zürich 23/1 61.)

Wißberger, Frz, BP., Politik, ✉, Red. d. „Berl. Ztg". Berlin W, Motzstr. 76. (Schippenbeil 5/2 55.) ()

Wissell, Karl v. (Pf. W. v. Hilmsen), Nov., Humor, Ψ, Oberstleut. a. D. Hildesheim, Pr. Hann., Bahnhofsallee 9. (Hannover 27/7 29.) ()

Wissiak, William v., Tonkünstler, Forst- und Jagdwesen, Kynologie. Wien III, Marxergasse 38. (Brünn.) V: Aus der Waidtasche, 2. A.; Im Sturme; Die Mädchen aus der Fremde (m. H. Penn) Libr.; Der Gespenster-Doktor, P.; Würmerl, P.; Im Forst; Lieder aus der Schenke. ()

Wißmann, Herm. v., Dr. phil., Major, Reichskommissar. Berlin NW, In d. Zelten 9a. (Frankfurt, O. 4/9 53.) V: Im Innern Afrikas 88; Unter dtschr Flagge quer durch Afrika von Ost nach West 89; Meine zweite Durchquerg Aequatorialafrikas v. Congo z. Sambesi 1886/87 91; Afrika 95. ()

Wissowa, Georg, klass. Ψ, Archäologie, Dr. phil., o. UP. Halle a. S., Wilhelmstr. 19 II. (Breslau 17/6 59.) V: De Macrobii Saturnaliorum fontibus 80; De Veneris simulacris Romanis 82; Säkularfeier d. Augustus 94; Tertulliani opera (mit Reifferscheid), Bd. I 90. Bearb.: Paulys Realencyclop. der klass. Altertumswissenschaft 92 ff.; J. Marquardt, Röm. Staatsverwaltung, Bd. III 85. ()

Wistulanus, Hans, s. Bernh. Lehmann.

Wit, Paul de, Red. u. Verl. d. „Zeitschrift für Instrumentenbau". Leipzig, Thomaskirchhof 16. ()

Withalm, Rob., Politik, Dr. phil., H: u. Chefred. d. „Grazer Montagszeitung". Graz, Maiffredygasse 10. (ebda 5/10 55.)

Witkowski, Georg, Litt. ♛, Dr. phil., ao. UP. Leipzig, Lessingstr. 9. (Berlin 11/9 63.) V: Diederich v. d. Werder 87; M. Opitzens Aristarchus u. Buch von der Deutschen Poeterei 88; Vorläufer d. anakreont. Dichtung in Deutschland u. Frdr. v. Hagedorn 89; Walpurgisnacht i. ersten Teile v. Goethes Faust 94; Anfänge d. deut. Theaters 97; D. Handlung des 2. Teils v. Goethes Faust 98; Goethe 99. H: Goethe: Aufsätze zur Litt. 91, Benvenuto Cellini 91, Kl. Jugendschriften i. Prosa, Winckelmann, Ph. Hackert, Reden u. Ansprachen 93; Aufsätze üb. bild. Kunst u. Theater 94, sämtl. in „Kürschners Deutsch. Nat. Litt."; Goethes Werke, Bd. 37 u. 38 der Weim. Goethe-Ausg.; M. Bernays Schriften zur Kritik u. Litt.-Gesch., Bd. 3 u. 4 99; Goethe, die Mitschuldigen 99.

Witlaczil, Eman., Ψ, 🖹, Bürgerschullehr., Dr. phil. Wien III, Hörnesgasse 18. (Vassallya 15/5 58.) V: Anatomie d. Aphiden 82; Polymorphismus v. Chaetophorus populi 84; Morphologie u. Anatomie d. Cocciden 85; Anat. der Psylliden 86; Naturgesch. f. Bürgersch., I: Die wichtigst. Naturkör-

per der drei Reiche 93|99; II: Die wichtig. Gruppen d. drei Reiche, 2. A. 00; III: D. menschl. Körper; Uebersicht d. drei Reiche der Natur 96; Praterbuch 97; D. Unterr. der Naturgesch. 97.

Witschko, Josef. H: d. „Böhmerwald-Zeitung". Krummau, Südböhm. ()

Witt, Constantin de, s. Alb. Witte.

Witt, Fritz, allg. ℍ, Naturwiss., Humor, Kgl. Seminarlehrer. Delitzsch, Prov. Sachsen. (Gr. Boschpol 5|9 62.) ()

Witt, Martin, ⊙. Hamburg, St. Georgskirchhof 7 p. (Cronsmoor, Holst. 27|2 51.) V: Falscher Verdacht, L. 91; Schwiegermama, L. 91; Er sucht Zerstreuung, Burl. 94; Die Hochstaplerin, L. 95; Hehler u. Stehler, L. 97; Ein neues Rezept, L. 97; Betty, Dr. 98; D. Pastor, Sch. 99.

Witt, Otto N., Naturw., Dr. phil., Chemiker, o. ThSchP., GehRegR. H: d. „Chem. Ind." u. des „Prometheus". Berlin NW, Siegmundshof 21. (St. Petersburg 31|3 53.) V: Chem. Technol. d. Gespinnstfasern 87; Diatomeen v. Jérémie, Hayti 87; Reiseskizzen aus d. Südkarpaten 88; Chem. Homologie u. Isometrie 89; Die dtsche chem. Industrie in ihren Beziehgen z. Patentwesen 93; Chem. Industrie auf d. Weltausstellg zu Chicago u. in d. Ver Staaten 1893 94; Amtlicher Katalog des Deutschen Reiches auf d. Col. Weltausst. 93.

Wittburg, C., s. Clara Schnackenburg.

Witte, Albert (Pf. Emil Albert; Constantin de Witt), ✎, Politik, ✉, Ue: EF-INeugriech., Dr. phil., Leiter eines Depeschenbureaus, Mitarbeiter der hervorragendsten engl. Blätter in d. Ver. Staaten. Washington D. C. 1533 15th. Str. (Wollin i. Pr. 14|3 64.) V: Unter dem Halbmond, Ges. türk. Aufsätze 95. H: H. Rider Haggard, SJE.; Allan Quatermain. Ue: Der große Krieg v. 189—, 6. A.; Meredith, Tragikomödianten; Lowe, Fürst Bismarck; Stevenson, Schatzinsel; Thackeray, das Snobsbuch; Wallace, Lewis, der Prinz von Indien od. der Fall von Konstantinopel II.

Witte, Fräul. Anna Mar., Roman, ♆, ✎. Berlin W, Kaiserin Augustastr. 80. (Charlottenburg 15|6 63.) V: Haidekraut, Ged. 84; Johanna von Ghilany 88; Drei Abende 89; Rahel 90; Glück 91; Er u. Sie, I 92; Frauenherzen 93; Magdalene 97; Der Ruhmesweg, Festsp. 98; Der Adler in Mark Brandenbg, E. Hohenzollernsang 98.

Witte, Emil, ∩, ⊕, ✉, Prf., OLehrer. Brieg. (Wahrenberg 15|5 42.) V: Arbeit u. Besteuerung d. Menschen u. d. Maschine 81; Soz. Krankheit 83; Recht a. Arbeit 85; Uns. Geldwesen 86.

Witte, Hans, hist. Nationalitäts- und Stammesforschung, Dr. phil., Archivar. Schwerin i. M., Bäckerstr. 19. (Doberan 30|4 67.) V: Zur Gesch. d. Deutscht. i. Lothringen, D. Ausdehnung d. deut. Sprachgeb. im Metzer Bistum z. Zeit d. ausgeh. MAlt. bis z. Beginn d. 17. Jahrh. 90; Dtsche u. Keltoromanen in Lothringen nach d. Völkerwanderung, D. Entstehung d. deutschen Sprachgeb. 91; Das deutsche Sprachgebiet Lothr. u. s. Wandelungen von der Feststellung der Sprachgrenze bis zum Ausg. des 16. Jahrh. 94; Urkundenbuch d. Stadt Straßburg V 96, VII 99; Z. Gesch. des Deutscht. im Elsaß u. im Vogesengebiet 97.

Witte, Heinrich Johann, Genealogie, Regesten, Prof., Dr. phil., Rat 4. Kl. Hagenau, Elsaß. (Leer 13|2 54.) V: Forschungen z. Gesch. des Wormser Konkordats 77; Die Armagnaken im Elsaß 89; Der letzte Puller v. Hohenburg 93; Die ältern Hohenzollern u. ihre Beziehungen zum Elsaß 96. *

Witte, Frl. Helene, DSch., ✎, Nov. Berlin W, Nollendorfstr. 19. (Stettin 22|9 72.)*

Witte, Leopold, ✝, Biogr., D., Prof., Superint. d. D. Halle a. S. (v. 1|4 ab). (ebda 9|6 36.) V: Evangel. in Italien 61; Rechte Gott zu Zion 72, 2. A. 91; Alttest. Pred. II; Michelangelo Buonarotti 78; Italien 78; Pietro Carnesecchi 83; A. Tholucks Leben 84|86 II; Was verdankt u. schuldet Preußen d. Reformation? 90; Friedrich der Gr. und die Jesuiten 92; Erneuerung d. Wittenberger Schloßkirche 93; Suchet in d. Schrift, Pred. 96; Aus Kirche u. Kunst 97; Der Evangel. Bund, 21. A. 99; Vademecum aus Luthers Schriften (mit Dr. Gust. Krüger), 3. A. 00.

Witte, Wilh., ⚔, Oberst z. D. Charlottenburg, Potsdamerstr. 12. (Berlin 14|10 35.) V: Gezog. 4pfd. Feldgeschütz 65; Feldart., Einrichtung 2c., 6. A. 72; Artillerie-Taschenbuch 70; Artill.-Lehre 72, 2. A. 75; Ausbildungsjahr bei d. Fuß-Artill. 78; Gesch. d. Feuerwerkswes. 86 II; Gemeinfaßl. Waffenlehre 87; Fortschritte u. Veränderg en im Gebiete des Waffenwes. in der neuest. Zeit 94; Nachtr. 95|98 IV, 2. A. 00.

Wittelshöfer, Otto, ✉, Bank-Vicedir. a. D. Wien IX/2, Pelikangasse 18. (ebda 5|10 55.) V: Untersuchungen über das Kapital 90.

Wittenberg, Hans, Nov., ✉, ev. luth. Pastor am Gethsemane. Berlin N, Stargarderstr. 78. (Ratzebuhr 5|2 58.) V: Im Kampf m. Vorurteilen, Nov. 90; D. Klosterbruder, Erz. in Versen 90; Lage d. ländl. Arbeiter in Neuvorpommern u. a. Rügen 93; Woran leidet der Landarbeiterstand i. d. östl. Provinzen u. wie ist ihm zu helfen? 94; Was haben wir Geistlichen zu thun, damit die Arbeiterbevölkerung d. kirchl. Leben wiedergewonnen werde? 94; Als Stütze d. Hausfrau, Erz. 95; Die geschlechtl. sittl. Verhältnisse d. Landbewohn. im dtschen

Reich 95; Was kann in soz. Beziehung zur Hebung d. Sittlichkeit a. d. Lande geschehen? 95. **Bearb.** u. **H:** Luther, Lieder 91; An d. christl. Adel dtsch. Nation 91; Von der Freiheit eines Christenmenschen 91. ()

Wittenberg, Max (Pf. M. W. Norden; Montblanc), BP., Staatswiss., ✉, ✍, Dr., Red., Doz. für Staatswiss. Berlin O, Holzmarktstr. 9. (Memel 11/7 71.) **V:** Die wirthsch. Bedeutung e. deut. Mittelland-Kanals 98, 2. A. 98; D. Feuerbestattg 98; Prakt. Beiträge zu e. Reichs-Hypotheken-Bank-Gesetz 99; Mündelgelder u. Hypothekenbanken 99; Normalstatut f. Hypothekenaktienbanken 99; Wegweiser durch d. ges. Aktienrecht 00; D. wirtsch. Aufschwung am Ende d. Jahrh. 00; Kommentar zum Reichshypothekenbank-Gesetz 00.

Wittenbrink, P. Ferd. (k.), SJ., Katechese. Trier, Nordallee 9. (Warendorf 16/10 48.) **H:** Deharbe, kürz. Handb. z. Relig.-Unterr. in Elem.-Schulen, 3. A. 86; dess. größ. Lehrb., 5. A. 88; dess. kürz. Handb. zum Relig.-Unterr. als Kommentar zum neuen Katech. f. Cöln, Breslau, Trier u. Münster, 4. A. 89; dass. als Kommentar z. neuen Katechismus f. Breslau, Cöln, Ermland, Fulda, Limburg, Münster, Paderborn, Trier u. mehr. Schulen d. V. St. NAmerikas, 5. A. 92; Deharbe, Religionsgesch. als 4. Bd. des größ. Lehrbuches, 4. A. 92. **Bearb.:** Deharbe, Katech. f. d. V. St. NAm. 92. ()

Wittendorf, C., s. H. Proschko.

Witter, Frau Marina (Pf. Maria Leske, Th. Armin), Jugendschrift., ✍, ✍. Niesky, OL., Görlitzerstr. 24 I. (Aschaffenburg 16/8 38.) **V:** Altes u. neues Mexiko 65 II; Ill. Spielbuch für Mädchen, 18. A. 00.

Wittgen, Wilhelm, Lehrer. Wiesbaden, Bismarckring 35. (Weyer 16/10 68.) **V:** Katharina, d. Waldensermädchen 95, 7. A. 99; E. Frommel 97; Gräfin Ursula v. Hadamar 98; Unter dem Banner des Oraniers 99; Festschr. zur 200jähr. Gründung Charlottenbergs 99; Gerettet, Erz. 99; Das Waldenserfest in Charlottenberg 99; Gott ist unsere Zuversicht u. Stärke 99; Die Waldenser der Grafschaft Schaumburg; Die Nassauer in Spanien 99.

Wittgenstein, Max Karl, Staatswiss., Kultur♛, GRegR. a. D. Leipzig. (Korbach 14/6 36.) **V:** Armen- u. Heimatrecht 94.

Witthauer, Kurt (Pf. Concurtius), ✍, Dr. med., OArzt am Diakonissenhaus u. dirig. Arzt d. Martinstifts. Halle a. S., Wettinerstr. 27. (Eisenach 30/3 65.) **V:** Ueb. Wundstarrkrampf im Wochenbett 89; Der kleine Accoucheur 94; Leitf. f. Krankenpflegerinnen 97. ()

Wittich, Karl, ♛, Dr. phil., UP. a. D. Dresden-N., Löwenstr. 6. (Berlin 25/6 40.) **V:** Entstehg des Herzogt. Lothringen 62; Magdeburg, G. Adolf und Tilly 74; Struensee 79; Dietrich v. Falkenberg 91; Zur Gesch. Wallensteins 92, 94; Pappenheim u. Falkenberg 94.

Wittich, Manfred (Pf. Abu Telfan). PA., Litt.- u. Kult.♛, Politik, ✉. Leipzig, Kochstr. 27. (Greiz 5/2 51.) **V:** Volk und Litt. 76; U. v. Hutten 87, 2. A. 88; Goethe u. die Liebe 88; Aelt. dtsch. Litt.-Gesch. 88; N. Gesch. (mit B. Geiser) 88; Gelegenheits-Ged. u. Prologe f. Arbeiterfeste 92, 2. A. 94; H. Sachs 94.

Wittich, Marianne, s. Marianne Mewis.

Wittich, Werner, ✉, Dr. rer. pol., UDoz. Straßburg i. Els., Tribunalgasse 3. (Darmstadt 5/8 67.) **V:** Die Grundherrschaft in NWDeutschl. 96. ()

Wittig, Gregor Konstantin, ⁂, Psychol., Dr. phil., Privatgel., Leiter d. „Psych. Studien". Leipzig, Körnerstr. 22 II. (Bolkenhain 31/10 34.) **V:** Neue Entdeckungen z. Biogr. J. Ch. Günthers 81; Urkunden u. Beläge z. Güntherforschg. 95. **Ue:** „Bibliothek des Spiritualismus f. Deutschld", hsg. v. Aksakow (66/98) XX; Redig. die „Psychischen Studien" (74/98), fortgef. in der Berliner „Psyche", 7. Jahrg. 99.

Wittigschlager, Carl R., Buch-, Kunst-, Musikal.- u. Papier-Hdlg. Pancsova, Südungarn, Gromongasse. ()

Wittke, P. Wenzel, (k.), OSB. Prag, Stift Emaus. (Neutitschein 27/12 58.) **V:** UL Frau v. Montserrat u. deren Verehrung in Böhmen 82. ()

Wittken, Edmund v., ♛, Staatswiss., GStaatsR. Coburg. (Zeitz 3/12 37.) **V:** Stud. üb. Jütland; D. Civilstaatsdienst in d. Herzogtümern Coburg u. Gotha.

Wittko, Paul, ✍, ✉, ✍, Nov., Kritik, Feuill.-Red. d. „Fürstl. Reuß-Geraer Ztg". Gera (vom 1/4 00 ab: Red. des „Gießener Anzeiger", Gießen). (Ragnit 16/6 66.) **V:** Das erste Kartellfest d. Verb. dt. Studentengesangvereine zu Sondershausen 94; Spieluhr, L. 98.

Wittmack, Ludwig, ✍, Dr. phil., ao. UP., Prof. a. d. landwirtsch. Hochsch., G. RegR., Gen. Sekretär d. Vereins z. Bef. d. Gartenbaues, Redakt. der „Gartenflora". Berlin N, Invalidenstr. 42. (Hamburg 26/9 39.) **V:** Katalog d. landw. Museums 69, 2. A. 73; Gras- und Kleesamen 73; Fischerei-Statistik d. dtsch. Reiches 75; Anleitung z. Erkennung v. Roggen- u. Weizenmehl 84; Führer durch die vegetab. Abth. des Museums der landw. Hochschule 86; Marcgraviaceae u. Rhizoboleae in Martins Flora brasiliensis; Bromeliaceae in Engler u. Prantl, Nat. Pflanzenfamilien; Botanik d. Wiesenpflanzen i. Vogler, Grundlehren der Kulturtechnik, 1. u. 2. A, ()

Wittmann, Frau Auguste, Nov., Erz., ✉. Berlin C, Auguststr. 46. (Coburg 12/11 41.) **V:** Die Geräuschlosen, L. (mit Läutner-

Lutze) 88; Theater-Hum. 94; Biographieen v. Bühnenangehörigen 95; Berl. Bühnenkünstler in Bild u. Wort 96.

Wittmann, Carl Friedrich, Hoftheat.-Dir. a. D., ✆, /, Red. v. „Ph. Reclams Univ.-Bibl." Berlin C, Auguststr. 46 III. (Coburg 24/3 39.) **V**: D. Dilettantentheater 91. **Bearb.**: d. Tragödien v. Shakespeare. **H**: korrekte Opernbücher; Solospiele, Festsp.; Jux-Spiele; Dramat. Zwiegespräche; Gelegenheits-Dichtungen; Vorträge; Klavierauszüge. **H**: u. **Bearb.**: Werke von Scribe, Dumas père und fils, Feuillet, Gastineau, d'Ennery, Melesville, Berton, Pailleron, Nestroy, Moineaux, Labiche, Fournier, Lacroix, Bayard, Barrière, Nuitter, Geyer, Hackländer, Meerheimb, Holbein, Clauren, Raupach, Sardou, Triesch, Weißenthurn, Schreiber, Kleist, Voß, Philippi, Olden u. s. w.

Wittmann, Hugo, CC., /, Dr. phil., Red. d. „N. F. Pr." Wien. **V**: Musikal. Momente, Erlebtes und Fabuliertes; (m. L. Speidel): Bilder aus der Schillerzeit 85. ()

Wittmann, Maximilian Emil, Dr. phil., Bremen, Auskunftei Schimmelpfeng, Langestr. 142. (Darmstadt 15/9 65.) **V**: Cherubini-Biograph. 94; Marschner-Biogr. 97.

Wittmann, Pius, ♛, Länder- u. Völkerkunde, Dr. phil., I. Rat am K. B. Reichsarchive, EhrenM. u. Mandatar d. „Nord. Museums" in Stockholm. München, Ismaningerstr. 58. (Augsburg 23/6 49.) **V**: Pfalzgrafen von Bay. 77; Sophia, Markgräfin v. Brandenb.-Onolzbach 84; Das Fichtelgeb. u. d. fränk. Schweiz, 9. A. 88; Gesch. d. Verbindung und Burschenschaft Algoria zu München 88; Monumenta Castellana, Urkundenb. z. Gesch. d. gräfl. Hauses Castell 90; Würzburger Bücher in d. k. schwed. Univ.-Biblioth. zu Upsala 91; Zeitschr. d. Münchener Alterthumsvereins 91; Führer drch Stockholm 92, drch Schweden 93; Zur Gesch. des St. Klara-Klosters in Bamberg u. dessen Aebtissin Dorothea, Markgräfin v. Brandenbg. 95; Kurz. Abriß d. schwed. Gesch. 96; Münchner Urkundenbuch 97, VI; Gustav Adolph II. u. s. Antheilnahme am 30j. Krieg 97; Z. Gesch. d. „Münchener Urkundenbuchs" 98. **Ue**: Storm, Maria Stuart, 2. A. 96; Blanch, Stockholm, die Hauptstadt Schwedens 95.

Wittmer, Gust., Aesthetik, ℙ, Dr. phil., Altmorschen, Cassel. (ebda 31/8 34.) **V**: D. internat. Kunstausst. in München 1863 64; D. naive Poesie in uns. Zeit 68; Z. 100j. Geburtstagsfeier Fröbels (Pf. K. Heidau) 82; Fröbel u. d. Erziehung z. Kunst 83; Festspiele v. Bayreuth 89; Wege u. Ziele deut. Kulturarbeit 91.

Wittschewsky, Valentin, BP., Red. d. „Berl. Neuesten Nachr." Berlin SW, Yorkstr. 15 III. (1/12 54.) ()

Wittstock, Alb., BB., ℙ, ♛, ✆, /, Nov., Dr. phil., Schuldir. a. D. Leipzig, Marienstr. 3. (Wusterhausen 20/8 37.) **V**: Pädagog. Wanderungen 79; Marc Aurels Selbstbetrachtgen; Turm zu Babel, Dr. 75; Einführung in d. engl. Spr. 78; Altklass. Leseb. 79; The Ancient Classics, Engl. Leseb. 80; L'antiquité litt., franz. Leseb. 81; Franz. Sprachlehre für den formalbildenden Unterricht, 2. A. 83; Gesch. d. dtschen Pädagogik, 2. A. 87; Lessings Erziehg d. Menschengeschlechts als pädagog. System 87; Erziehg im Sprichwort 88; Die Bine, Idylle a. d. Mark 92; D. Ueberfüllung d. gelehrten Berufszweige 92; D. große ethische Strömung in uns. Tagen 93; Das ästhet. Erziehungssystem 96; Erziehungsaufgaben in uns. Zeit 99.

Wittstock, Gustav, vaterländ. ♛ u. Biographie, Hypoth.-Depart.-Registrator. Schwerin, Domstr. 4 c. (ebda 2/3 33.)

Wittstock, Oskar, Politik, Volkskunde, Prof. Hermannstadt, Heltauergasse 43. (Bistritz 28/8 65.) **V**: Volkskunde d. Siebenbürger Sachsen 96; Grün oder Schwarz? 96; Kleine Gesch. aus dem Siebenbürger Sachsenlande 97.

Witz, Ch. Alphonse, ✝, D., OKirchenR., ev. Pfr. Wien I, Dorotheengasse 16. (Diedendorf, Els. 8/11 45.) **V**: Lehre Christi nach d. Seligpreisungen 76; Christl. Gebet 77; Heidelb. Katechism. 81; Zweite Helvetische Confession 81; Bergpredigt 84; U. Zwingli 84; Z. 100j. Jubelfeier d. ev. Kirchengem. Wiens 84; Z. 25jähr. Jubelfeier d. Erlassg d. A. H. Protest. Patentes v. 8/4 1861 86; Evang. Wien 87; Franz Josef I. u. d. ev. Kirche 89; D. 1. Brief Petri 90; D. 2. Br. P. 90; Reformationskirche nach Epheser 2|20 91; Die Worte des Herrn nach d. Ev. Johannis. Kap. 1—5 94; Gustav Adolf u. Jes. Christus 95; Keine Lücke i. Leb. Jesu 95; Das Evangelium von Christo 96; Petrus Canisius 97; Uns. Christent. 98; D. ev. Kirchen Augsb. u. Helv. Bek. (in Oesterr.) 98; P. Speratus, ein Predig. d. Evangeliums 98.

Witzel, Oskar, Chirurgie, Dr. med., ao. UPrf. Bonn, Königstr. 58. (29/8 56.) ()

Wlassack, Eduard v., Dr. jur., k. u. k. HofR., Kanzleidir. d. Gen.-Intendanz d. k. k. Hoftheat. Wien I, Bräunerstr. 3. (ebda 9/11 41.) **V**: Chronik d. k. k. Hofburgth. 76; Fr. L. Schröder 80; Biogr. Porträtkatal. 92, 94.

Wlassak, Moritz, Rechts♛, Dr. jur., o. UP. Straßburg i. E., Heleneninsel 4. (v. 1/4 00 ab: Wien XIX/1, PrinzEugenstr. 17.) (Brünn 20/8 54.) **V**: Zur Gesch. d. Negotiorum Gestio 79; Edikt u. Klageform 82; Krit. Studien zur Theorie d. Rechtsquellen 84; Röm. Prozeßgesch. 89|91 II; Litiscontestation im Formularprozeß 89; Zur Gesch. der Cognitur 92.

Woas, Frau Anna, Hauswirtsch., Anti-Vivisektion. Wiesbaden. (Saarbrücken 15/5 54.) **V:** Das Normalkind, 7. A. 99. ()

Woas, Franz (Pf. Meister Konrad), ⚙, ☉, Eisenbahnwesen, Humor, Nov., Roman, kgl. Garnisonbaumeister a. D., **H:** der „Werkstatt, Meister Konrads Wochenzeitg", Red. d. „Lahrer Hinkenden Boten", Rangliste d. Baubeamten 84/98; Altersliste der Eisenbahnbeamten 84/97. Wiesbaden. (Berlin 2/6 52.) **V:** Reiseerlebn. v. Rhein z. Meurthe 76; Asphalt 79; Encyklopädie d. Eisenbahntechnik 91; Léon Malo über Asphalt 82; Repert. d. Journallitt. üb. Eisenbahntechnik 82; Prinzeß Lottchen, K. 90; Der Tag von Spichern, Sch. 93; Stephan der Weltverbesserer, K. 97; Im Namen d. Königs, Sch. 99.

Wobbe, Emil, ⚒, Staatswiss., Privat., Stadtverordn. Königsberg, Pr., Steindamm 173. (ebda 7/10 58.)

Wobbermin, Wilh., ☉, ✍, Nov., Kritik, Kult. ♛. Görlitz, Consulstr. 29 II. (Gr. Weckow 21/9 62.) **V:** Geschwister, N. 85; Letzte Geige d. Amati 86; N. Decius, N. 86; Z. höh. Ehre Gottes, Dr. 87; Bürgermstr v. Stettin, Sch. 87; Helge, Tr. 88; Sammlungen d. städt. Altertumsmus. in Görlitz 88; Vineta, N. 89; J. Haß, Volksbühnensp. 91: Altgerman. Lebensweisheit 92; Gustav Adolph, Bühnensp. 92; Friedr. Wilh., der gr. Kurfürst, Bühnensp. 93. ()

Woczeczek, Julius, DOeSchG., Red. Wien VII, Kaiserstr. 10. ()

Wöber, Franz Xaver (Pf. Friedr. Kern), Germanist, Genealogie, Heraldik. k. u. k. Reg. R. u. emer. Custos d. k. k. Hofbibl. Wien XII, Schwenkgasse 7. (Neulerchenfeld 19/11 30.) **V:** Wort- u. Sachverz. z. J. Grimms Grammatik u. Gesch. d. dtschen Sprache 61; Reichersberger fehde u. d. Nibelungenlied 85; Skiren u. d. dtsche Heldensage 90; Die Miller von u. zu Aichholz 93/98 II; Ueber die Heraldik d. Uradels 94. **H:** Minne-Regel von E. Cersne 60. ()

Woedtke, Erich v., Sozialpol., Dir. im Reichsamt d. Innern, Dr. jur. h. c. Berlin W, Kleiststr. 32. (Sydow 9/4 47.) **V:** Krankenversicherungsgef., Kommentar 83, 5. A. 96; Textausg. mit Anm. 83, 7. A. 98; Unfallvers.-Gesetz, Kommentar 84, 5. A. 98; Textausg. 84, 5. A. 98; Unfallversicherg in land- u. forstwirtsch. Betrieben, 86, Kom. 2. A. 88; Textausg.; Reichsgef., betr. d. Invalidenvers., Textausg. 89, 6. A. 00; Invaliditäts- u. Altersversich. 89; Reichsgesetz, betr. d. Inv.- u. Altersvers., Kom. (m. Bosse) 90; Nachtr. zu dems. 93.

Woelfer, Hugo, Ingen., Baugewerksch.-Doz. Berlin SW, Urbanstr. 187. (Zahna 24/3 52.) **V:** Prakt. Geometrie 87.

Wölffing, Ernst, ⚔, ⊕, Dr. rer. nat. Priv.-Doz. a. Polyt. Stuttgart, Hackländerstraße. (ebda 2/3 64.) **V:** Ueber die Hesse'sche Covariante einer ganzen rationellen Funktion von ternären Formen 90; Die singulären Punkte d. Flächen 96; **H:** (mit O. Böklen) Mathemat.-Naturwissenschaftl. Mitteilungen.

Wölfflin, Eduard v., klass. Ψ, Dr. phil., o. UP., Kgl. GhR., **H:** d. „Arch. f. lat. Gramm. u. Lexikogr." München, Heßstr. 16 II. (Basel 1/1 31.) **V:** resp. **H:** Ampelius 54; Caecilius Balbus 55; Polyän 60; Sentenzen d. Publilius Syrus 69; 21., 22. u. 23. Buch d. Livius 75, 80, 82; Asinius Pollio de bello Africo 89; Antiochus v. Syrakus u. Caelius Antipater 72; Latein. u. roman. Comparation 79; Benedicti Regula monachorum 95. ()

Wölfflin, Heinr., Dr. phil., o. UP. Basel, Theodorsgraben 8. (Winterthur 21/6 64.) **H:** Prolegomena z. e. Psychol. d. Architektur 86; Renaissance u. Barock 88; S. Geßner 89; Jgndwerke d. Mich. Angelo 91. ()

Wölfler, Ant., ⚷, Dr. med. u. chir., o. UP. Prag. (Kopetzen, Böhmen 12/1 50.) **V:** Entwickelung u. Bau d. Schilddrüse 81; Resectionen d. Pylorus 81; Entwickelg u. Bau d. Kropfes 84; Chir. Behandlung d. Kropfes 87/90 II; Chirurgie in ihrer Vergangenheit und Zukunft 86; Behandlungsmethoden des Kropfes 91.

Woëmos, s. Alwin Böhme.

Woerl, Leo, (k.), **H:** „Woerls Reisehandbücher u. Städteführer", kk. Hofbuchhändler. Leipzig. (Freiburg i. B. 23/5 43.)

Wörle, Karl (fr. Pf. Osw. Stein), ☉, ♆, Roman, Red. Ludwigshafen a. Rh., Bismarckstr. 34. (Metzlos 2/5 30.) **V:** Ged. 52; Antoinette v. Steierwart 56 II; Nach 30 Jahren, R. 56 IV; Erbin, R. 58 II; Bundesbrüder 60 II; Stilicho, Dr. 64; Amalasuntha, Dr. 3. A. 75; Nach Canossa gehen wir nicht 75; Papsttum in der deut. Gesch. 78; Deutsch. Geschichts-Kal. 91. ()

Woermann, Karl, ♆, Kunst ♛, Dr. phil., u. jur., GHofR., Prf., Dir. d. Dresd. Gemäldegal. Dresden, Hübnerstr. 5. (Hamburg 4/7 44.) **V:** Geharnischte Sonette a. Norddeutschland (anon.) 66; Aus der Natur u. d. Geiste, Ged. 70; Anathema sit, Son. 71; Antiken Odysseelandschaften 76; Landschaft in d. Kunst der alt. Völker 76; Neapel, G. 77; Kunst u. Naturskizzen 80; Gesch. d. Malerei 75/88; N. Ged. 84; Katal. d. Dresd. Galerie 87, 4. A. 99; Dichtung zur Dresd. L. Richter-Feier 90; Wissensch. Verzeichn. d. ält. Gemälde d. Galerie Weber 92; Zu Zweien im Süden, G. 92, 2. A. 93; Was uns die Kunstgesch. lehrt, 1.—4. A. 94: Deutsche Herzen, G. 95, 2. A. 96; Handzeichn. d. Dresd. Kupferstichkab. 96/98. ()

Wörndl, Friedr., ♆. Nürnberg, Egidienplatz 13. (ebda 31/12 63.) **V:** Dämon u. Engel, R. 89; D. neue deut. Reich in Freud

u. Leid 90; D. Hohensteiner, Dichtung 94; Wilh. Tell, bearb. für die Jug. 95.

Wörndle v. Adelsfried, Heinr., (k.), /, ♛, ♕, ⌂, Dir. d. Vereinsdruck. Innsbruck. (Hötting 16/10 61.) **V**: Ritter Jörg von Frundsberg 86; Dr. Phil. v. Wörndle 93; Hauschronik des Wirths zum weißen Schwanen in d. Salzb. Vorstadt Mülln 94; J. K. v. Wörndle 94; Akad. Legionen, Festschr. 00. **H**: Lukas R. v. Führichs ausgew. Schriften 93.

Woerner, Roman, neuere Litt.♛, Dr. phil., UDoz. München, Türkenstr. 91III. (Bamberg 5/8 63.) **V**: Novalis' Hymnen an die Nacht und geistl. Lieder 85; Das Nibelungenlied, bearb. und eingel. 88; Henrik Ibsens Jugenddramen 95; Die Richterin, Sch. (nach C. F. Meyer-Ziegler) 99.

Wörter, Friedr., (k.), ✝, D., o.UP., a.D., geistl.R. Offenburg, B. (Offenburg 6/12 19.) **V**: Die christl. Lehre üb. d. Verhältn. v. Gnade u. Freiheit 56/60 III; Pelagianismus nach s. Ursprung u. s. Lehre, 2. A. 79; Gedächtnisrede auf J. B. v. Hirscher 67; Zurückweisung d. jüngsten Angriffe auf d. dermal. Vertr. d. kath. Dogmatik an der Univ. Freiburg 67; Prosper v. Aquitanien üb. Gnade u. Freiheit 67; D. Unsterblichkeitslehre in d. philos. Schriften Augustins 90; Geistesentwicklung des hl. Augustinus b. zu s. Taufe 92; Beiträge z. Dogmengesch. des Semipelagianismus 98; Zur Dogmengesch. d. Semipelagianismus 00.

Wörther, Franz, ♛. Kleinheubach a. M., Bayern. (ebda 6/12 30.) **V**: Ged. 97.(*)

Wohl, Franz, Rennsport- u. Vollblut-Zucht, Chef-Red. d. „Sport-Welt". Berlin NW, Louisenstr. 24 I. (Leipzig 22/5 62.) **Ue**: Vom Start zum Ziel, SportR. 88. ()

Wohlbrück, Olga, Nov., /, **Ue**: FR. Berlin-Charlottenburg, Grolmanstr. 36. (Wien 5/7 67.) **V**: Aus drei Ländern, N. 90, 2. A. 93; Unauslöschlich, N. 91; Carriere, N. 92; Glück, N. 93; Das Recht auf Glück, Sch. 93; Vater Chaïm u. Pater Benediktus, N. 95; Besond. Umstände halber, L. 95; Aus eigener Kraft, N. 98.

Wohlfahrt, Anton, s. Wilh. Friedr. Eder.

Wohlgemuth, Alex., s. Alex. Oberkofler.

Wohlgemuth, Frau Anna, geb. Stahel, (k.), DSch., ⌂. Rosenheim, Herbststr. 3. (Burgwallbach a. Rhön 28/10 31.) **V**: Latein. Bauer, Vst.; Edelknabe, Sch.; Sibir. Zobeljäger, Sch.; Holzgraf, Sch.; Frau v. Staël; Stolzenhof, N. u. Vst.; Kleeblättchen vom Inn, Kinderkomödie u. Erz.; Wilhelm der Dichter, Schw.; Märchen v. Inn; Der Königsvogel, Märch.; Arthur u. Helly, Jugend-Erz.; Dr. Jansen. N.; Die Geheimnisse d. Lord, N.; Ged.

Wohlgemuth, G., s. Traut.

Wohlgemuth, W., s. Otto de Grahl.

Wohlmuth, Alois (Ps. Erraths), PA., /, Hofschausp. München, Lerchenfelderstr. 12 a II. (Brünn 25/6 52.) **V**: Streifzüge e. dtsch. Komödianten 78; 3. A. 91; New-Yorker Kunst- u. Straßenbilder 80; Reisemomente 84; Ungeschminkt, autobiograph. Sk. 90; Feldprediger, Op.; Ferienträume 91; Hans Schreier, 2. A. 91; B. Brömel, R.; Aus der Gegenwart, Kom.; D. Komödiant, romant. Sp. 97. ()

Wohlrab, Mart., klass. Ψ, Dr. phil., GP., GRekt., OSchulR. Dresden, Holzhofgasse 2. (Reichenbach i. V. 25/10 34.) **V**: Aufg. z. Einüben d. Formenlehre u. d. syntakt. Regeln d. griech. Sprache 64/65, 70, 74; Platon. Dialoge 65, 69, 75, 77, 80, 81, 84, 87, 89, 91, 95; Gymnasium u. Gegenwart 74; Vier gemeinverständl. Vorträge üb. Platons Lehrer u. Lehren 79; Melusine, Tr. 85; Platonhandschriften 87; Altklass. Realien i. Gymnas. 89, 4. A. 98; Aufsätze über Sokrates und Platon.

Wohlrabe, Wilhelm, ∎, Dr. phil., Rektor. Halle a. S., Taubenstr. 13 III. **V**: Kants Lehre v. Gewissen 80; Ueb. Gewiss. u. Gewissensbildung 83; Beitrag zur Charakteristik ultram Geschichtsauffassung 86; Präparationen z. profangesch. Quellenstoffen 87; Meier Helmbrecht 84, 88; Lehrplan f. d. Relig.-Unterricht 90; Durchführung d. Schulklassen 90; Geistl. Lokalschul-Insp. 91; Fr. Mykonius 72; Stellung des Aufsatzes im Ges.-Unterr. 92; Gedächtnisrede auf O. Frick 92; Vom IX. dtsch. Lehrertage 92; Lehrpläne 93; Stellung d. Herbart. Schule zur Frage der Lehrerbildung 97; Ueb. Sudermanns „Glück im Winkel" 97; Der Lehrer in der Litteratur 98.

Wohlwill, Adolf, ♛, Litt.♛, Dr. phil., Prf. Hamburg, Alsterchaussee 17. (Seesen 10/5 43.) **V**: Anfänge d. landständ. Verfassg im Bist. Lüttich 67; Gesch. d. Elsasses 70, 2. A. 71; Weltbürgertum u. Vaterlandsliebe d. Schwaben 75; G. Kerner 86; Befreiung Hamburgs am 18/3 1813 88; Hamburg während der Pestjahre 1712/14 93; Z. Gesch. d. Gottorper Vergleichs vom 27/5 1768 96; Aus 3 Jahrh. d. Hamb. Gesch. (1648/1888) 97.

Wohlwill, Emil, Naturw., Dr. phil. Hamburg, Johns Allee 14. (ebda 24/11 35.) **V**: Inquisitionsprozeß des G. Galilei 70; Ist Galilei gefoltert worden? 77; J. F. Martens 77; Entdeckung des Beharrungsgesetzes 84; J. Jungius u. d. Erneuerung atomistischer Lehren im 17. Jahrh. 87; J. Jungius, Festrede 88; Galilei betr. Handschriften d. Hamburger Stadtbiblioth. 95.

Woker, Frz Wilh., (k.), Kirchen♛, D., Domkapitular. Paderborn. (Brilon 5/10 43.) **V**: Nordd. Franziskan.-Missionen d. sächs. Ordens-Provinz v. hl. Kreuz 80; Aus nordd. Missionen 84; Aus d. Papieren Agostino Steffanis 85; A. Steffani 86;

Gesch. d. kath. Kirche u. Gemeinde in Hannover u. Celle 89; Christentum u. Sozialdemokratie 91; D. Arbeitsgebiet d. Bonifatius-Ver. 96; Die Vinckesche Prov.-Blindenanst. zu Paderborn u. Soest 97; D. Bonifatius-Verein 49—99, II. d. Arbeit u. das Arbeitsgebiet des Bonifatius-Ver. 99.

Woker, Philipp, ♛, Kirchen♛, Dr. phil., o. UP. Bern, Breitenrainstr. 12.(*)

Wolfsch, Karl, klass. Ψ, GDir. Wien XIX, Gymnasiumstr. 83. (Leitmeritz 43.)

Wolde, Heinr. v., s. Eugen v. Boß.

Woldeck, Fritz, s. Felix Wulfsheim.

Woldrich, Joh. Nep., Geol., Anthrop. Dr. phil., o. UP., Prag, Karlspl. 21. (Gr. Zdikau 15/7 34.) **V**: Klimatographie des Herzogt. Salzburg 67; Leitfaden f. Zoologie 72, 7. A. 91; Ueb. Caniden aus dem Diluvium 78; Diluviale Fauna von Zuzlawitz 80 f. III; D. ält. Spuren d. Kultur in Mittel-Europa 86; Diluviale europ.-asiat. Säugetierfauna 87; Ueberblick d. Urgesch. d. Menschen 79; Leitf. d. Somatologie d. Menschen 73, 7. A. 88; Reste diluv. Faunen u. d. Menschen aus d. Waldviertel NOesterr. 93; Rukojet telovedy 75, 2. A. 90; Rukojet zoologie 92; Ueb. die letzten continentalen Aendergen Europas (böhm.) 93; Ueb. diluviale Steppenfaunen b. Prag 96; Ueberblick d. diluv. Säugethierfauna des böhm. Massivs 97; Gliederung d. anthropoz. Formationsgruppen 97; Geol. Studien aus Südböhmen I 98.

Wolf, Adolf, ♆, ✎, Lehrer. Hartenberg, Deut.-Böhmen. (Nallesgrün 9/11 74.) **V**: Wirre Blätter, Ged. 00. *

Wolf, Carl, ♛, ◍, Dr. phil., Prf., OReal-schulOLehrer a. D., Red. d. „Spamerschen Konv.-Lexikon". Eisenach, Hedwigstr. 8. (Langensalza 14/3 38.) **V**: Julianus geg. d. Alamannen 64; Leitfaden z. allgem. Gesch. 65, 4. A. 87; Gesch. d. brandenb.-preuß. Staates 68; Lehrb. d. allg. Gesch. 70 III, 6. A. 91; Tabellen z. allg. Gesch. 71, 2. A. 94; Unmittelb. Teile d. ehemaligen röm. deut. Kaiserreiches 73; Schlesien vor u. unt. d. preuß. Herrschaft 94; Histor. Atlas z. mittl. u. neuer. Gesch. 77; (mit Kiepert): Histor. geogr. Schultatlas 79, 7. A. 95; Atlas Antiquus 84; Wandkarten zur mittl. Gesch. 87 ff.; Spamers Gr. Handatlas 96.

Wolf, Ernst Viktor, ✎. Dresden, Stephanienstr. 40. (ebda 3/10 70.) **V**: Die Waffen nieder! Dr. 99; Sächsischer Eisenbahnkatechismus 00.

Wolf, Franz, ◍, ⊞, RealschDir., Prf., Dr. phil. Rochlitz, Sachs. (Pappendorf 21/11 51.) **V**: Sachsen in volkswirtsch. Beziehung 89; Klimat. Verhältnisse v. Meißen 90; Nachtr. 91/94; Meißner Ofenindustrie 91; Meißner Gewerbegericht 92; Licht u. Luft, Wasser u. Boden d. Städte 93; Festschrift der naturwiss. Ges. Isis zu Meißen 95; Geschichte d. Realschulen z. Rochlitz 99.

Wolf, Gustav, ♛, Dr. phil., UDoz. Freiburg, B., Weiherhofstr. 5. (Zwickau i. S. 13/6 65.) **V**: Zur Gesch. d. deutschen Protestanten 1555—59 88; D. Augsb. Religionsfriede 90; Wilhelm Maurenbrecher 93: Deut. Gesch. im Zeitalter d. Gegenreformation I 99. *

Wolf, Julius, ⊞, Dr. d. Staatswissensch. o. UP., **H**: „Zeitschr. f. Sozialwissenschaft", Breslau, Taschenstr. 19. (Brünn 20/4 62.) **V**: Die Branntweinsteuer 83; D. ostind. Getreidekonkurrenz 86; Die gegenwärtige Wirtschaftskrisis 88; Zur Reform d. schweiz. Notenbankwesens 88; Verstaatlichung der Silberproduktion u. and. Vorschläge z. Währungsfrage 92; Sozialismus u. kapitalistische Gesellschaftsordnung 92; Die Arbeitslosigkeit u. ihre Bekämpfg 95; Börsenreform in d. Schweiz 95; Die Wohnungsfrage als Gegenstand d. Sozialpolitik 96; Steuerreform im Kt. Zürich 97; Der Student u. d. sociale Frage 99.

Wolf, Karl, ✎, Dialekt, KurhausInsp., Pensionswirt, Leiter der Meraner Volksschausp. Meran, Untermais, Franz Ferdinandquai. (ebda 11/448.) **V**: Meran m. Ober- und Untermais und Umgebung 87; Tiroler Bauernleben 88; Meraner Führer 91; D. Burggräfler 89; Geschichten a. Tirol 91, 96; Tirol i. J. 1809, Vst. 92; Tiroler Helden, Vst. 94; Geschichten aus Tirol 95; Auszug zur Iselschlacht 95; Drei Erz. 97; Tiroler Gesch. 98; Sixt u. Hastlastl 98; Herzog Friedl mit der leeren Tasche, Volksch. 99.

Wolf, Karl Gust., Fachkataloge, **H**: v. „Wolfs Vademecum", Buchhändlr. Leipzig, Carolinenstr. 17p. (Klingenthal 22/652.)

Wolf, Karl Hermann, Politik, **H**: des Deutschen Tagbl. „Ostdeutsche Rundschau", Reichsratsabg. u. Landtagsabg. Wien III, Ungargasse 25. (Eger 28/1 62.) ()

Wolf, Robert, CC., Redakt. d. „Wiener Tagbl." Wien III, Ht. Zollamtsstr. 13. ()

Wolf, Stefan, klass. Ψ, GDir. a. D., SchulR. Czernowitz, Herrengasse 26. (Schönstein 12/8 23.) **V**: Metr. Uebungen in den alten klass. Sprachen 54; Lat. Element. Grammat. 59; Lat. Uebungsbuch 59; Hist. Rückblick auf d. Gymn.-Reorganisat.-Pläne in Oesterr. 73; Hypatia 80; Freier der Penelope 90. ()

Wolf, Theod., ◍, Naturwiss., Dr. phil., Privatgel. Dresden-Plauen, Hohestr. 15. (13/2 41.) **V**: Hauptw.: Geografia y geologia del Ecuador 92.

Wolf, Vikt., Edler v. Glanvell, Touristik, ⛰, Dr. jur., UDoz. Graz II, Alberstr. 19 p l. (Klagenfurt 4/9 71.) **V**: Führer d. d. Pragser Dolomiten 90; Die Canonessammlg. des Cod. Vatican. lat. 1348 97; Studien a. d. canon. Privatrecht I 97, 2. A. 98; Dolomitenführer 98; Die letztwill.

Verfügungen nach gemeinkirchl. Recht 00.

Wolf, Wilh., s. Wilh. Wolf Schönmann.

Wolf-Cirian, Fräul. Franciska, /, Nov., ◧, ♆. Wien IV, Rainergasse 23. (Schwechat 22/10 61.) ()

Wolf-Harnier, Eduard, LB., Kunstkrit., ♆, Lehrer. Berlin SO, Skalitzerstr. 49 a. (Steinbuscher Glashütte 5/3 59.) **V**: Die Vögel, naturgesch. Charakterbilder 92; Am Quell der Natur, Märchen, Fabeln, Rätsel, Ged. 93 f.; Gefiederte Baukünstler 95. ()

Wolfbauer, Franz, DOeL., ✆, Nov. Berlin SW, Besselstr. 21. (Wien 28/5 71.) **V**: Errare humanum est, Sch.; Die Pharisäer, Sch.

Wolfersdorff, Elise Charlotte Freiin von (Pf. Karl Berkow), Roman. Bayreuth. (Graudenz.) **V**: Frauenliebe 74, 86, Wilde Rose 75, 84; Erstarrte Herzen 76, 84; An den Thrones Stufen 77, 87; Vae victis 78, 85; Fürst u. Vasall 81; Wintersonne 83, 95; Um seinetwillen 84; Söhne Gustav Wasas 85; Unter dem Kreuze 87; Aus dunklen Tagen 88; Die Namenlosen 89; Am Hofe Lorenzos 91; Kinderaugen 92; H. Guise 93; Schwestern 95; Schuldlos geopfert 96; Kämpferinnen 97; Der rechte Erbe 81, 96 u. a. Nov.; Elternhaus 98.

Wolff, August, Dr. phil., Red. des „Tagbl." Ulm, Kronenstr. 43. (Tübingen 13/10 45.) ()

Wolff, Bruno, s. Bruno Wolff-Beckh.

Wolff, Carl, ✆, Dr. phil., Landes-BauR. Hannover. (Elberfeld 1/1 60.) **V**: Der Kaiserdom in Frankfurt a. M. 92; Das Städt. Schwimmbad in Frankfurt a. M. 97; Kunstdenkmäler d. Prov. Hannov. I, i. Landkreise Hannov. u. Linden 99; (m. Jung): Baudenkm. in Frankf. a. M., I. Kirchenbauten 96; II. Weltl. Bauten 98; III. Privatbauten 99.

Wolff, Emil, ✆, ♔, Prf., GDir. Schleswig. (Westerstede 10/3 45.) **V**: York, Sch. 72; D. Hochmeister, Tr. 82; Herzog Ernst Tr. 83; Lieder d. Treue 89; Columbus, Dr. 92; Grundriß d. preuß.-deut. sozial-polit. u. Volkswirtschaftsgesch. 98. ()

Wolff, Eug., Litt. ♔, ♆, Dr. phil., Prof., UDoz. Kiel, Karlstr. 32. (Frankfurt a. O. 28/9 63.) **V**: Neue Burschenschaft, 3. A. 85; K. G. Lessing 86; O. Blumenthal, 2. A. 87; Jüngste deutsche Litt.-Strömung und das Prinzip d. Modern. 88; J. E. Schlegel 89; Prolegomena der litt.-evolutionist. Poetik 90; Wesen wiss. Litt.-Betrachtung 90; Sardou, Ibsen u. d. Zukunft d. deutsch. Dramas 91; Zola u. d. Grenzen v. Poesie u. Wiss. 91; Gesch. rückwärts? 92; Urkunden zur Gesch. d. neueren deutsch. Litt.: I. Briefe v. Heine an Laube, II. Blätter aus dem Werther-Kreis 93; Goethes Leben u. Werke 95; Gottscheds Stellung im deutschen Bildungsleben 95/97 II; Gesch. der deutschen Litt. in d. Gegenw. 96; Poetik 99. **H**: Lessing, Maitresse, L. 87; in Kürschners Nat.-Litt.: Luthers Schriften, Kirchenlied d. 16 u. 17. Jahrh., Reinke de Vos und satir.-didakt. Dichtung des 16. Jahrh.; Zwei Jugendlustsp. v. H. v. Kleist; Meisterwerke v. H. v. Kleist.

Wolff, Felix (Pf. Felix Wolff-Wartenberg), /, Skizzen, ✆. Berlin W, Charlottenstr. 69. (ebda 1/4 74.). *

Wolff, Franz, VB., ✆, Nov., ♆, Essay. Wien XVII, Zimmermannsplatz 1. (ebda 18/4 58.) **V**: Theodorich, Tr. 91; Ged. 92; Welke Blätter, N. 93; Ein Weihespiel 93; Neue Ged. 93; Novell. 94; Das Glück, ep. Ged. 95; Opfer d. Zeit, Sch. 97. ()

Wolff, Fritz Claus, Red. an d. „Leipz. Neuesten Nachr." Leipzig, Colonnadenstr. 32 I. (ebda 9/10 63.)

Wolff, Georg, ♔, /, Dr. phil., Prf., GOLehr. Frankfurt a. M., Waldschmidtstr. 127. (Neuenheim 28/8 45.) **V**: Krit. Beiträge zur Gesch. Karl des Gr. 72; Römerkastell und das Mithrasheiligtum zu Großkrotzenburg a. Main 82; Röm. Grenzwall b. Hanau 85; Röm. Lager zu Kesselstadt 90. ()

Wolff, Georg, Red. Velten i. d. Mark. (Märk. Friedland 11/1 63.) **V**: Reminiscenzen, G. 89; Zum Gedächtnis Kaiser Friedrichs III., G. 89; Ist der Antisemitismus ein national. Befreiungskampf? 98, 34. A.

Wolff, Georg Arnold, Germanistik, Dr. phil., Sekr. d. Univ.-Bibl. München, Königinstr. 47. (Leipzig 15/10 59.) **H**: Konrad v. Würzburg, Diu halbe bir 93; Platens Werke (mit Schweizer) I. II. 95.

Wolff, Hans Hugo, **H**: d. „Feuilleton-Zeitg". Berlin W, Potsdamerstr. 39. (ebda 11/7 65. ()

Wolff, Joh. Jos., (k.), ◧, Kreisschul-Insp. Zell a. Mosel. (Sinzig 17/3 60.) **Bearb.**: Lehre Herbarts von d. menschlich. Seele 87; Wegweiser dch d. Arbeiter-Versich. u. d. A.-Schutz, 2. A. 93. **H**: J. F. Herbart, Pädagog. Schrift. 91/95 II; Lesebuch f. Fortbildungsschulen 96; Naturwissensch. oder Geisteswissensch. als Mittelpunkt d. Bildungsinhaltes 99.

Wolff, Jul., BP., ♆, Roman. Charlottenburg, Fasanenstr. 17. (Quedlinburg 16/9 34.) **V**: Till Eulenspiegel Redivivus, Ep.; Rattenfänger v. Hameln, Ep.; Wilder Jäger, Ep.; Tannhäuser, Ep. II; Singuf, Lieder; Sülfmeister, R. II; Raubgraf, R.; Lurlei, Ep.; Recht d. Hagestolze, R.; Pappenheimer, Ep.; Renata, Ep.; Fliegende Holländer, Ep.; Das schwarze Weib, R.; Assalide, Ep.; D. Landsknecht v. Cochem, Ep. 98 (sämmtl. in zahlr. Aufl.)

Wolff, Karl, Kunstkritik, /, Red. am „Köln. Tagebl." u. „K. Sonntagsanzeig." Cöln a. Rh., Moltkestr. 69 I. (Essen 6/9 58.) **V**: A. Gänsekiels Berichte 89, 2. A. 91. ()

Wolff, Karl, Publiz., ⊞, Dr. jur., Sparkassendir. Hermannstadt, Großer Ring 13. (Schäßburg 11/10 49.) **V**: Zertrümmerg d. Siebenb. Sachsenlebes 76; Magyarisierg in Ung. 79; Sächs. Städte u. ihr Haushalt 81; Steuerlast in d. sächs. Städten 81; Gesch. der Altschiffahrt 86; 50jähr. Gesch. d. Hermannstädter allg. Sparkasse 91.

Wolff, Karl, CC., Red. d. „N. Wien. Tagebl." Wien I, Fichtegasse 2 a. ()

Wolff, Karl Gustav, Buchhändler. **H**: „Wolffs Vademecum". Leipzig, Zeitzerstr. 3 II. (Klingenthal 22/6 52.) ()

Wolff, Lion, ✓, Prediger der Synagogen.-Gem. Aschersleben. (Emden 13/6 45.) **V**: Handel der Juden, 3. A. 75; Festtage Israels, 3. A. 87; Judent. u. Patriotismus 78; Humoresken u. Kulturbilder 80, 2. A. 82; Jüd. Lehrer 84; Haus- u. Familienchronik, 10. A. 86; Hochzeitsagende 86; Trauungsagende 86; Agende f. Prediger 86; Agende f. d. Gottesdienst 87; Univ.-Handbuch f. Prediger u. Kantoren 88; Jugendalbum für Söhne u. Töchter; Traueralbum i. 6 Ausg., 30. A.; Univ.-Handb. f. jüd. Theologen; Kompendium 91; Hochzeits-Hagadah in Versen 91; Deut. Briefsteller 92; Stimmen der Freude, Trau- u. Tischreden 93; Jiskor, Buch d. Erinnerung 93; Liturg. Leitfaden z. Gebetb. 96; Tagebuch für Einjährige 97; Gut Woch, Jubil.-Nr. 99.

Wolff, Ludw., ⊙, ⊞. Cassel, Wolfsschlucht 9. (ebda 21/2 46.) **V**: Graue Lieder 77, 87; Helle Lieder 78; K. v. Marburg, Dr. 81; Ruth, Dr. 84; Rachegeister, Dr. 84; Pietro Aretino, Dr. 86; Gestohlen, Dr. 99.

Wolff, P. Odilo, (k.), OSB., Kunst♛, Belletristik, Prior d. Abtei Emaus. Prag. (Cöln 18/10 49.) **V**: D. Tempel v. Jerusalem u. seine Maße 87; Beuron, Bilder u. Erinnerungen aus d. Mönchsleben 89, 3. A. 96; Besuche bei U. L. Frau 92.

Wolff, Paul, Kirchen♛, Pfarr., Red. d. „Evang. Kirchenztg". Friedersdorf b. Seelow. (Berlin 4/9 57.) **V**: Ueb. d. Konfirmation u. ihre liturg. Ausgestaltung 86; Entwickelg d. einen christl. Kirche d. Athanasius, Augustin, Luther 89.

Wolff, Paul Alex., VB., Kunstkrit., ✓, Feuill.-Red. d. „Dresdn. Nachr." Dresden-A., Könneritzstr. 21. (ebda 19/1 71.) **H**: Otto Ludwig, Agnes Bernauer 00.

Wolff, Theodor, Kritik, Roman, Corresp. d. „Berl. Tagebl." Paris, Boulevard Haußmann 53. (Berlin 2/8 68.) **V**: J. P. Jacobsen 89; Der Heide, R. 91; Untergang, R. 92; Die Sünder, R. 93; D. stille Insel, Dr. 93; Niemand weiß es, Dr. 94; Die Königin, Dr. 98. ()

Wolff, Frau Ulla (Pf. Ulr. Frank), PA., ✓, Rom. Berlin W, Kurfürstenstr. 21/22. (Gleiwitz 2/4 50.) **V**: Herr Kollege, Sch. 76; Vampyr, Lstsp. 77; Aus Paris, L. 79; Waldgeheimnis, N. 79; Wunderkind, N. 84; Weltl. Beichte, N. 87; Kampf ums Glück, R. 88, 3. A. 89; Frau Ottilie, N., 2. A. 89; Bettlers Heim, N., 2. A. 89; Rechtsanw. Arnau, 3. A. 91; Können Damen allein reisen u. a. Novellen, 2. A. 92; Der Compagnon, R. 95; Adlig, R. 95; Gestern u. heut, R. 97; D. Frühlingsgnade, N., 2. A. 97; Marg. Eilert, R. 98. **H**: Die Berlinerin 97.

Wolff-Beckh, Bruno (Pf. Rol. W. Buffon; Bruno Wimperg; Bruno Wolff), VB., Politik, ✓, ⊞, Nov. Berlin-Steglitz. (Berlin 18/4 60.) **V**: Zitherklänge, G. 86; Muster-Formular für Verlagsverträge 92, 3. Tauf. 98; Wie honoriren unsere Zeitschriften? 98.

Wolffram, Hugo, s. Max Stempel.

Wolff-Wartenberg, Felix, s. Felix Wolff.

Wolfram, Georg Karl, ♛, Dr. phil., Kais. Archiv-Dir., **H**: d. „Jahrb. d. Gesellsch. f. lothr. Gesch. u. Altertumskunde". Metz-Montigny, Vacquinièrestr. (Allstedt 3/12 58.) **V**: Friedrich I u. d. Wormser Konkordat 83; Straßb. Urkundenbuch IV, 2. A. 88, V 95; Statuette Karls des Großen aus d. Kathedrale zu Metz 91; Les voeux de l'épervier — Kaiser Heinrichs VII. Romfahrt 95; D. Dufresnesche Urkundenslg 95; Chronica episcopor. Met. 98.

Wolfsgruber, P. Cölestin, (k.), CSB., ♛, D., Geistl. R., GP., Stift Schotten. Wien (Großalm 14/5 48.) **V**: Vater Unser in 10 Betrachtungen, 2. A. 93; Nachfolge Christi dtsch 80, 3. A. 89; G. Gersen 80; Ausgew. Schriften d. h. Epiphanius, dtsch 80; Hortulus animae 84; Gesch. d. Loretokapelle 86; Kaisergruft bei d. Kapuzinern 87; Hofkirche zu St. Augustin 88; Card. Rauscher 88; Gregor der Gr. 90; Die Camaldulenser Eremie auf d. Kahlenberge 91; Chr. A. Card. Migazzi 91; Ostergruß d. hl. Augustinus 91; Carolina Auguste Kaiserin Mutter 93; Regesten aus dem Archive des Stifts Schotten in Mayer, Quellen zur Gesch. der Stadt Wien I. 39—118 95; Augustinus 97; Franz I, Kaiser v. Oest. 99 II. **H**: Joannis Gersen de imitatione Christi 79; Van der navolginge Christi ses boeke 79; De imitatione Christi cum appendice precum 81, 2. A. 89; Rauscher, Predigten üb. die letzten Dinge 88; Hirtenbriefe, 4. Bd. 89; Darstellung der Phil. I 91; Corresp. d. Schottenabtes A. Spindler v. Hofegg 93.

Wolfshagen, C. v., s. Carl Cassau.

Wolfskehl, Karl, Germanist, Dr. phil. Darmstadt, Kasinostr. 22. (ebda 17/9 69.) **V**: German. Werbungssagen I. 93; Ulais 97. ()

Wolfstieg, August, ♛, Bibliothekswes., Prof., Dr. phil., Bibliothekar des Hauses d. Abg. Berlin SW, Yorkstr. 77 III. (Wolfenbüttel 21/6 59.) **V**: Goslar im 11. u. 12. Jh. 83; Verfassungsgesch. v. Goslar

85; Bücher-Verzeichn. d. Kgl. Finanz-Minist. 89; Zehn Jahre Römhild, G. (anon.) 93. *

Wolgast, Heinrich, 🏛, litt. Essay, Lehrer, Red. d. „Jugendschriften-Warte". Hamburg, Ottostr. 18. (Jersbeck i. Holst. 26/10 60.) **V:** Ueber Bilderbuch u. Illustration 94; D. Elend unf. Jugendlitt. 96, 2. A. 99. **H:** Storm, Pole Poppenspäler, f. d. Jugend herausg. 99.

Wolkan, Rud., 🖋, Kultur- u. Litt♛, Dr. phil., UDoz. u. Amanuensis d. U.Bibl. Czernowitz, Petrowiczgasse 6. (Prelouc 21/7 60.) **V:** Stud. z. Reformat.-Gesch. Nordböhm. 82/84; Nordböhm. u. d. Reformat. 85, 2. A. 88; Leipa z. Zeit d. Reformation 88; Pückler-Muskau u. L. Schefer 86; Beiträge zu einer Gesch. d. Reformat. in Böhmen I 87; G. Tectanders von Gabel Reise nach Persien 89; Böhmens Anteil an d. dtschn Litt. d. 16. Jahrh. 90/92 II; D. dtsche Kirchenlied d. böhm. Brüder im 16. Jahrh. 91; Gesch. d. deutsch. Litt. in Böhmen bis z. Ausg. des XVI. Jahrh. 94. **H:** R. Hermans Sonntagsevangelia 94; Deutsche Lieder auf d. Winterkönig 98.

Wolkenhauer, W., 🌐, Dr. phil., Prf., Red. d. „Dtsch. Geogr. Blätter". Bremen. (Osterode a/H. 29/5 45.) **H:** v. Daniel, Kl. illustr. Handbuch d. Geogr. 87, 3. A. 99; dass. (nicht illustr.), 6. A. 98/99; Landeskde Bremens, 3. A. 98; Leitfaden z. Gesch. d. Kartographie 95.

Wolkenstein-Rodenegg, Arthur Graf (Pf. Arthur von Rodank), ⚲, Kämmerer. Schloß Neulengbach, NOe. (Silz in Tirol 4/1 37.) **V:** D. Fräulein v. Trostburg, R. 92; Teresina, R. 95; E. Bauernrebell R. 95; Herr Tünzl, R. 96. ()

Wollenzien, Johannes, 🏛, 🖃, Gerichtskassen-Rendant. Ostrowo, Pos. (Daberkow 15/2 50.) **V:** Gerichtskassenwesen in Preußen 86, 2. A. 88; Gesetz betr. die Pensionierung d. Lehrer und Lehrerinnen an d. öffentl. Volksschulen 86; Standesämter in Preußen 86; Gerichtl. Rechnungslegungswesen i. Pr. 88; Conradi-Krentzlins Examinatorium für die Subalternbeamten d. Preuß. Justizbehörden, 7. A. 89; Buch- und Rechnungsführung bei d. Gefangenen-Arbeitsverdienstkassen und Gefängnis-Oekonomie-Verwaltungen d. Preuß. Justizbehörden 88; Preuß. Gerichtskostengesetz v. 10/5 51 89; Kosten und Stempelgesetzgebung in Grundbuchs- (Hypothekenbuchs- u. Stockbuchs-) Sachen in d. Preuß. Monarchie 89; Bureau-Verwaltung bei d. Preuß. Justizbehörden 90; Gefängnis-Verwaltung bei den Preuß. Justizbehörden 90; Kal. für Preuß. Justizbeamte 87; Gerichtl. Kalkulatur 93; Leitfaden für die Preuß. Gerichtsvollzieher u. Hilfsgerichtsvollz. 94. ()

Woller, Theodor, (k.), (recte Wenzlik), ⚲. Wien III/1, Ungargasse 12a. (ebda 1/9 61.) **V:** 's Stummerl v. Königsee 84; Klosterglöckner 86; 's Dornenschloß 87; D. Nachtwächters gold. Hochzeitstag 88; Erzählg ein. Berchtesgadn. Marterlmalers 90; Was der Waldfriedhof erzählt 91; Salzburgs Nachtwächter-Poesie 92; D. Schmierkomöd. 93; Letzte Worte 95; Die Waldpfarr 96.

Wollmar, Leopold, Ethnologie, Urgesch. Humoresken, Kritik, Hauptm a. D. Heidelberg, Rohrbacherstr. 49. **V:** D. deutsche Reichskrieg, Sch. 99.

Wollny, Ewald, Landw. Pflanzenproduktionslehre, Dr. phil., o. ThSchP. München, Georgenstr. 22. (Berlin 20/3 46.) **V:** Der Einfluß d. Pflanzendecke und Beschattung auf die physikal. Eigenschaften u. die Fruchtbarkeit des Bodens 77; Ueber d. Anwendung d. Elektricität bei d. Pflanzenkultur 83; Saat und Pflege d. landw. Kulturpflanzen 85; Die Kultur d. Getreidearten 87; Die Zersetzung d. organ. Stoffe u. die Humusbildungen 97. ()

Wolpert, Adolf, Bauhygiene, Dr. phil., Prof. Nürnberg, Bayreutherstraße 30. (Würzburg 19/5 32.) **V:** Prinzipien d. Ventilation u. Luftheizung 60; Leitfad. z. Verständnis d. Heizgs- u. Ventilations-Apparate 77; Theorie u. Praxis d. Ventilation u. Heizung 80, 2. A. 96; Prüfung u. Verbesserung d. Schulluft 83; 7 Abhandlungen aus d. Wohngs-Hygiene 87; Physik-chem. Propädeutik (m. H. Wolpert) 96; D. Luft u. die Methoden der Hygrometrie (mit H. Wolpert) 99. **H:** Staebe, Preisschrift üb. d. zweckmäßigsten Ventilationssysteme 78.

Wolpert, Heinr., Hygiene, Dr. med., Arzt, UDoz. d. ⚷ u. Assistent am Hyg. Inst. d. U. Berlin C, Klosterstr. 36. (Bieskastel 23/1 66.) **V:** Ueb. Kohlensäuremessgen 89, 2. A. 90; Einf. Luftprüfungsmethode 92; Physikal.-chem. Propädeutik (m. A. Wolpert) 96; Die Luft und die Methoden der Hygrometrie (m. A. Wolpert) 99.

Wolrad, E., s. W. Eigenbrodt.

Wolter, A., s. Herm. Ziemer.

Wolters, Paul, Archäologie, Dr. phil., Prof., 2 Sekr. d. kais. d. archäol. Inst. Athen, Phidiasstr. 1. (Bonn 1/9 58.) **V:** De epigrammatum graecorum anthologiis 82; D. Gipsabgüsse antiker Bildwerke in hist. Folge erkl. **Bearb.:** C. Friedrichs, Bausteine zur Gesch. d. griech.-röm. Plastik 85.

Wolters, Wilhelm, ✍, Roman, Nov., ⚲, Humor, 🖋. Dresden, Sedanstr. 1. (ebda 8/11 52.) **V:** Lessing-Gedenkbuch 83, 3. A. 93; Aus der Rentiersecke, Hum. 87, 3. A. 93; Ein Gastspiel, R. 88, 2. A. 94; Sterbliche Götter, R. 94, 2. A. 96; Mädchen am See, N. 93, 2. A. 95; Eine Million, Sch. 94; Geliebt werden, R. 95, 2. A. 98; Indian Summer, Erz. 95; Ach, wenn du wärst mein eigen, Erz. 95; Trag. Konflikte, L. 96; Unehrliche Waffen, Kom. 96; Eine

Gewissensfrage, Scherzetto 96; Liebe um Liebe, L. 96; Halkalm, R. 97; Helene Pawlowna, R. 97; D. thörichte Liebe, Sch. 98; Rache, Rom. 98; Der Wohlthäter, R. 99; Der Hochzeitstag, Schw. 99; Herzneurose, L. 99; Die neue Zeit, Festsp. 99. **Ue:** Gjellerup, G-Dur, Nov. 89; Brueys und Palaprat, Advokat Patelin, Schw. 97.

Woltersdorf, Theodor, †, D., Pastor emer. Arnstadt, Pfarrhof. (Berlin $^{22}/_{12}$ 34.) **V:** Preuß. Staatsgrundgesetz und die Kirche 73; Rechtsverhältnisse der Greifswalder Pfarrkirchen im MAlt. 88; Leichenreden 88; Z. Gesch. u. Verfassung d. ev. Landeskirche in Preußen 91.

Woltersdorff, Gregor v., s. Paul Feige.

Wolzogen, Ernst Frhr. v., Nov., Roman, ♂, Musik. Berlin W50, Kurfürstendamm 14/15. (Breslau $^{23}/_{4}$ 55.) **V:** Um 13 Uhr in der Christnacht, Erz. 79, 6. A. 96; Immakulata, Erz. 81; Das Gastgeschenk d. Phantasie, Festsp. 82; Letzte Zopf, L. 84; G. Eliot 85; W. Collins 85; Mieter des Herrn Thaddäus 85; Heiteres u. Weiteres, N. 96, 3. A. 96; Basilla, R. 87; Kinder der Excell., R. 88; Rote Franz, R. 88; Tolle Comteß, R. 89 II; Er photographiert, Hum. 90; Kühle Blonde, R. 91 II; Thronfolger, R. 92 II; Kinder d. Excellenz, L. 90; (m. W. Schumann) Erlebtes, Erlauschtes u. Erlogenes, N., 3. A. 93; Das Lumpengesindel, Dr. 92; Blau Blut, Romanreihe 92 III; Die Entgleisten, R. 93, 3. A. 94; D. gute Krokodil u. a. N., 2. A. 93; Daniela Weert, Sch. 94; Fahnenflucht, R. 94, 4. A. 95; Linksum kehrt! 1.—7. A. 95; Die Erbschleicherinnen, R. 95 II; Ecce Ego! R. 95, 2. A. 96; Die schwere Not, Dr. 96; E. unbeschrieb. Blatt, L. 96; D. Gloria-Hose, N., 1.—15. Tsd. 97, 25. Tsd. 99; D. Kraft-Mayr, R. 97; Unjammewe, L. 97; Gesch. von lieben, süßen Mädeln, N. 97, 1.—4. A.; Von Peperl u. a. N. 97, 1.—5. Tsd.; D. Wunderbare, R. 98; D. dritte Geschlecht, N., 1.—50. Tsd. 99; Die hohe Schule, L. 98; E. Gastspiel, Kom. (m. H. Olden) 99. **H:** Hans von Schweinichens eigene Lebensbeschreib. 85. **Ue:** Sheridan, der Nebenbuhler, L. 75; Guide through the Music of the Nibelungs Ring; Don Quijote, Pr. A. 83/84.

Wolzogen, Hans Paul Frhr. v., Kultur-♛, Aesthet., Sprachw., Red. d. „Bayreuth. Blätt." Bayreuth, Liszstr. 2. (Potsdam $^{13}/_{11}$ 48.) **V:** Themat. Leitfaden durch R. Wagners Ring d. Nibelung. 76, 4. A. 78, Volksausg. 87; Poetische Lautsymbolik 76; Grundlage u. Aufgabe des Bayreuth. Patronatsver. 77; Nibelungenmythos i. Sage u. Litter. 78; Wagners Siegfried 79; Verrottung u. Errettung d. dtsch. Sprache 80; Prinz. der neuhchdtschen Orthographie 80; Tragödie in Bayreuth u. ihr Satyrspiel, 5. A. 81; Sprache in Wagn. Dichtg., 2. A. 81; Uns. Zeit u. uns. Kunst 81; Vermächtn. Lessings 81; Gesch. u. Gesetze der dtschen Rechtschreibng 81; Was ist Stil, 2. A. 82; Wagner u. dtsche Kultur 82; Erinnergen an R. Wagner 83; Relig. d. Mitleidens 2c. 83; K. Alf. v. Wolzogen, Biogr. 83; Wagners Lebensber. hrsgb. 84; Idealisierng d. Theaters 85; V. idealen Publik. 85; Wagners Heldengestalten 86, neu bearb. A. 96; Tristan u. Parsifal 86; Kl. Schriften, I: Ueb. Sprache u. Schrift 86, II: Wagneriana 87; Wagners Tristan u. Isolde, 6. A. 91; Themat. Leitfaden dch d. Musik d. Parsifal, 10. A. 91; Liebe Heiland 89; Wagner u. d. Tierwelt 89; Erinnergen an R. Wagner 91 II; Wagnerianer-Spiegel 91; Saint Foix, Op.-Dichtg 93; D. Meermann, nord. Legende 95; Großmeister dtsch. Musik 97; Münchhausen, ein Schelmenstück (mit F. Graf Sporck u. H. Sommer) 97; Rheingold, Sang u. Sage, ill., 98; Augustin, Schw. 98; D. Schloß d. Herzen, Zaubersp. 99. **Ue:** Beowulf 72; Hartmann v. d. Aue, Arme Heinr. 73; Edda 76; Euripides, Bacchantinnen 77; Schuré, d. musik. Drama 77; Aeschylos, Tragödien 78; Ellis, 1849, d. Aufstand in Dresden 94.

Worm, Fritz, plattd. Humor., Lehrer, **H:** d. plattd. Wochschr. „De truge Husfründ". Alt-Reddevitz a. Rügen. (Barth in Pomm. $^{11}/_{7}$ 63.) **V:** De drei Rüganer 95; För Old un Jung 96; Mein Rügenland, Ged. 96; Vom Ostseestrand, G. 96; Mönchguter Bilder 96; Mönchgauder Spaukgesch. 97; Meereslieder, Ged. 98; De Kaiser kümmt, plattd. Lustspill 98; Sang v. Rügen, G. 99; Ut de Mönchgauder Spinnstuw 99; Treue Herzen, Dr. 99; Hans möt frigen, L. 99.

Wormstall, Dietrich, (k.), 🏛, Lehrer. Crefeld, Steinstr. 61. (Osttünnen $^{11}/_{6}$ 60.) **V:** 500 Aufs. im Anschl. a. d. Crüwellsche Leseb. f. Mittelkl. 92, 2. A. 96; 500 Aufs. im Anschl. a. d. Leseb. v. Gabriel u. Supprian 96; Aufsätze f. Oberkl. i. Anschluß a. Crüwell Lesebuch 98. ()

Wormstall, Jos., (k.), ♛, Litt.♛, 🏛, GP. Münster. (Arnsberg $^{13}/_{3}$ 29.) **V:** Dtsch. Deklamat. 66; Zu J. Grimms Gesch. d. dtsch. Spr. 66; Ueber d. Tungern u. Bastarnen 68; Herkunft d. Franken v. Troja 68; Ueb. d. Wander. d. Bataver nach den Niederlanden 72; Hesperien 78; Ueber d. Camaver, Brukterer u. Angrivarier 88; Gruß an Westfalen 91; Landeskde d. Prov. Westfalen 94; Annette v. Droste-Hülshof, Festschr. 97. ()

Worst, Hans, s. Max Wundtke.

Wossidlo, Rich., Kultur♛, GOLehrer. Waren. (Friedrichshof $^{26}/_{1}$ 59.) **V:** Volkstümliches aus Mecklenburg 85; Mecklenburger Volksüberlieferungen I Rätsel 97;

II Die Tiere im Munde des Volkes I 99.

Wothe, Anny, s. Anny Mahn.

Wotke, Karl, klass. Philol., Litt. Hist., Dr. phil., k. k. GP. Wien III, Hansalgasse 5. (Brünn 27/2 61.) **V:** Homeri Odysseae Epitome 86; Demosthenes, Ausgew. Reden 87, 3. A. 94; Leonardi Bruni Dialogus 89; Eucherii opera I (corpus script. eccles. lat.) 94; Lilius Greg. Gyraldus. De poetis nostrorum temporum 94; D. Genesiskommentar des Pseudoeucherius 97. ()

Wrany, Eugen (Pf. Eug. Raaben), Ö., Nov., Kr., Dr. jur., LandesGerR. Wien XVIII, Edelhofgasse 19. (Kuttenberg 15/7 54.) **V:** Weil ich Sie hasse, Madame, L. 82; Feuerprobe, L. 83; Löwenhof, Erz. 84; Lettres de cachet, L. 88; Kl. Geschichten 91; Voltaire u. Lessing, L. 92; Venus Anadyomene, E. 95; Ueber Veruntreuungen an Krankenkassen 93; D. Rechtsfindg nach d. neuen österr. Civilprocesse 97; Wahrheit, R. 99.

Wrede, Adolf, Reformations Hist., Dr. phil. Göttingen, Geismarstr. 13. (Bücken 18/8 60.) **V:** Einführung d. Reformation im Lüneburgischen dch HerzogErnst d. Bekenner 87; Herzog Ernst der Bekenner 88. **H:** der deutschen Reichstagsakten unter Karl V. ()

Wrede, Ferd., Germanistik, Philol., Dr. phil., UDoz. Marburg, Hessen. (Spandau 15/7 63.) **V:** Sprache d. Vandalen 86; Sprache d. Ostgoten 91; D. Sprachatlas des dtschen Reichs (mit G. Wenker) 95. **H:** Stamms Ulfilas, 9. A. (m. M. Heyne) 96.

Wrede, Friedr. Fürst (Friedrich vom Stein), Roman, Nov. Salzburg, Villa Wrede. (ebda 9/2 70.) **V:** D. Laster, R. 93, 2. A. 94; Der Liebe Weh, R. 94; Entnervt, Dr. 94; Blutender Lorbeer, R. 95; Blaue Nov. 98; Pflicht, Dr. 97; Recht auf sich selbst, Dr. 98. ()

Wrede, Rich., Kritik, Germ., /, Ö., Kr., Bw., Kult. Hist., Dr. jur., H: v. „D. Kritik", „Fragen d. öffentl. Lebens" und „Das geistige Berlin". Berlin SW 47, Möckernstraße 79 II u. Thiede b. Braunschw. (Braunschweig 27/2 69.) **V:** D. Intern. Corresp.-Association 92; Leitfaden d. Institutionen d. röm. Rechts 93, 2. A. 97; Eine? Dr. 94; Thaten, soc. Dr. 95; Die wirtschaftl. Bedeutg d. Gesellsch. m. b. H. 97; Opfer, e. Freundschaftstragödie 97; Vom Baume d. Lebens 97; Skizzen, 4. A. 99; Die Körperstrafen bei allen Völkern von d. ält. Zeiten b. auf die Gegenw. 98; Brotneid, Männerfreundschaft, Thron, Ehrenrat 98; Sächs. Civilrichter in Fragen d. Urheberrechts 99; D. Journalistenhochschule in Berlin 99; Allerlei Liebe, Skizzen 99; Quitt. 99; Repetitorium d. Nationalökon. u. Finanzwissenschaft in Frage u. Antwort 00 IV.

Wrede, William, Neutest. Wiss., Dr., o. UP. Breslau, Goethestr. 9. (Bücken 10/5 59.) **V:** Untersuchungen z. 1. Klemensbriefe 91; Ueber Aufgabe u. Methode der sogen. Neutest. Theologie 97. ()

Wrobel, Eduard, Ak., Dr. phil., Dir. d. Gym. u. RealG. Rostock, St. Georgstr. 75. (Lonkorsz 16/7 51.) **V:** Arithm. u. geometr. Verhältnisse, Proportionen und Progressionen m. Anwendung auf Zinseszins u. Rentenrechnung 85; Physik in elementar.-mathem. Behandlung, I Mechanik 85; Leitfaden d. Stereometrie 86, 2. A. 94; Uebgsb. z. Arithmetik und Algebra I 89, 4. A. 99, II 90, 2. A. 97; Anhang 91.

Wrubel, Friedr., Kritik, /, †, Lic. Dr., Pfarrresignat. Zürich, Seestraße 30 I. (Gleiwitz 1/10 55.) **V:** Sammlg bergmänn. Sagen 83, n. A. 89; Blumenstrauß, Festsp. 85; Instruktiv. Diktierbuch 87; Stenograph 85/86; Allg. schweiz. Stenogr.-Ver. 1884, 85, 1885 86; Reformbestrebungen in d. kath. Kirche seit d. MAlter 87; Sind d. Christenkatholiken eine Sekte, 3. A. 88; Wo Liebe da Friede 89; Ponte Brolla, Erz. a. Tessin 90; Abriß der Kirchengesch. 90; Gegen Rom, Vorträge 90; Zu Gott, Pred. 91; D. Wiederzulassung d. Jesuiten 91; Madonna del Sasso, Erz. aus dem Tessin 83; Giovanni Schio von Vicenza 95; Die Jungfraubahn 97; Die schweizer. Nordbahn 97; Die Jungfraubahn 98; E. Winter in d. Gletscherwelt, 2. A. 99.

Wülfing, Ernst, deutsche u. engl. Spr. u. Litt., Dr. phil., Privatgelehrter. Bonn, Bonner Thalweg 54. (Elberfeld 15/12 63.) **V:** Darstellung d. Syntax in König Alfreds Uebersetzg v. Gregors d. Gr. Cura Pastoralis, 1. Hälfte 88; Syntax in d. Werken Alfreds des Großen I 94, II 1. 97.

Wülfing, Otto, Währungsfrage, Dir. d. Gladbach. Baumwollmanufaktur A.-G. Gladbach, Rheinprov., Humboldtstr. 70. (Elberfeld 2/12 46.) **V:** Währungsfrage u. Industrie 94, 3. A. 96; Ernste Worte für d. Industrie und die Landwirtschaft (mit Pastor Ad. Jäger) 96. *

Wülker (Wülcker), Richard, angelsächs. Litt. u. Spr., Dr. phil., o. UP. Leipzig-Gohlis, Bismarckstr. 5. (Frankfurt a. M. 29/7 45.) **V:** Ev. Nikodemi 72; Meß-Memorial d. Buchh. M. Harder 73; Altengl. Leseb. 74/80 II; Fünfzig Feldpostbriefe 76; Kl. angelsächs. Dichtgn 82; Bibliothek der angels. Poesie 81/98 III; Anglo-Saxon and Old English vocabularies 94; Grundr. z. Gesch. d. angels. Litter. 84/85; Gesch. d. engl. Litt. v. d. ält. Zeiten bis z. Gegenw. 96; **H:** Bibl. der angels. Prosa 88/99 II—IV.

Wünn, Frl. Anna, VB., FDS., Nov., Kritik, **Ue:** E. Dresden, Falkenstr. 14. (Potsdam.) **V:** D. Vögleins Bilderbuch, Lyrik. **Ue:** D'Israeli, Lothair; Edwards De Benhams Gelübde 2c.

Wünsche, Aug., † u. Orientalist, D.,

Dr. phil., Prf. Dresden, Albrechtstr. 15 II. (Hainewalde [22]/7 39.) **V**: Prophet Hosea 68; Leiden des Messias 70; Weissagung. d. Propheten Joel 72; Jesus in s. Stellg zu d. Frauen 72; Lebensfreudige Jesus 76; N. Beitr. z. Erläut. der Evangelien aus Talmud und Midrasch 78; Talmud 79; Jerusalem. Talmud 80; Rätselweisheit b. d. Hebräern 83; Lehre d. 12 Apostel 84; Babylon. Talmud 86/89 V; D. Freude in den Schriften des alten Bundes 96; Die Naturbildersprache des A. T.'s 97. **H**: Dtsche Dichter (m. Dr. R. Mahrenholtz) 88; Grundz. d. staatl. u. geist. Entwickelg der europ. Völker (m. Dr. M.) 88; K. Ch. F. Krauses hdsch. Nachlaß (m. P. Hohlfeld) 82/97 XXXIII; Gesch. d. jüd. Litt. (m. Dr. Winter) 92/95 III. **Ue**: Midrasch Kohelet 80; Schir Haschirim 80; Bereschit 81; Esther 81; Echa 81; Schemoth 82; Debarim 82; Ruth 83; Wajikra 84; Mischle 85; Bemidbar 85; Pesikta d. Rab. Kahana 85; Midrasch zu den Psalmen 91.

Wünsche, Robert, ✎, Theater, Mitred. d. „Prag. Tagbl.", Insp. d. Böhm. Nordbahn. Prag, 1003 II. (Landscron [19]/548.)()

Wünscher, Harry, ♛ des Orlagaues, Archidiakonus. Neustadt (Orla), Schuhgasse 113 B. (Hainichen b. Dornburg (Saale) [13]/1 64.) **V**: Die 2 Linden an der Straße, Dr. 91; Oppurg u. Kolba in d. Gesch. 93; Neustädter Kirchengesch. 94; Die Gänsehirtin, Märchend. 99; Weihnachtssagen 99.

Würtenberger, Alex., PA., Roman, Nov., Gartenbau, Red. d. „Deutsch. Ill. Gärtnerzeitg" (München). Dettighofen, Amt Waldshut, Bad. (ebda [19]/9 54.) **V**: Alte Gesch. vom Oberrhein 81; Schwarzwaldsagen u. Gesch. 82, 2. A. 92; D. Salpeterer, Bauerngesch. aus d. vor. Jahrh. 85; Mitten durch die Feinde, Erz. 87; Die einträgl. Beerenkultur 91; Unsr. heimischen Orchideen 92; D. Schlangenlise, N. 93; Die Schwefelgreth, Dorfgesch. 94; Odilo, N. 95; Die moderne Buschobstkultur 99.

Würth, Eduard, (k.), ⛏, Natur♛, RLehr. i. P. Darmstadt, Sandstr. 12. (Gernsheim a. Rh. [24]/2 31.) **V**: Praktisch. Rechenbuch f. Schulen 70, 13. A. 81; Realienbuch für Volksschulen 72, 21. A. 96; Anleitung zur Kenntnis des Weinbaues 74; Dtschen Weinproduzenten 75; Lehr- u. Aufgabenbuch z. Unterr. i. Kopfrechnen 76; Geometrie f. Volks- u. Fortbildungsschulen 77; Uebersicht d. Laubmoose d. Großherzogt. Hessen mit Angabe d. b. jetzt bekannt. Fundorte 88.

Württemberger, Arnold v., VB., ⚙, ∩, 🖃, ▲, OIngenieur, Dr. sc. nat. Berlin-Schöneberg, Sedanstr. 72 III. (Stuttgart [12]/11 64.)

Würzburg, Arth., 🔬, Dr. med., San. R., Arzt. Charlottenburg, Kantstr. 139. [30]/7 53.) **V**: Die Nahrungsmittel-Gesetzgebung im D. Reiche u. in d. einz. Bundesstaaten 94; Mediz. Bibliogr. 83/93 XI. **H**: Encyklopaedie d. Therapie (m. Liebreich, Mendelsohn) 96/99.

Würzburger, Eug., Statistik, Dr. phil., Dr. sc. pol., Dir. d. städt. Statist. Amtes, **MitH**: „Jahrb. deutscher Städte", **H**: „Mitteil. d. Statist. Amtes d. Stadt Dresden". Dresden, Sedanstr. 13. (Bayreuth [23]/8 58.) **V**: Katalog der Bibliothek des Statist. Amtes 94.

Würzburger, Georg, s. Gg. Eichinger.

Würzner, A., Sprachwiss., Dr. phil., Prf. Wien III, Geologengasse 5. (ebda [17]/7 55.) **V**: Engl. Lesebuch für höh. Lehranstalten 86, 3. A. 95; Elementarbuch der engl. Sprache 89, 3. A. 96; Grammatik der engl. Sprache 90, 2. A. 97. ()

Wüst, Albert, ⚙, 🖌, Dr. phil., ao. U.-P. Halle, Saale, Händelstr. 10. (Mergentheim [23]/11 40.) **V**: Theorie der Centrifugalregulatoren 71; Jahresber. über die Fortschritte im landwirtsch. Maschinenwesen, 4. Jahrg. 75, 76—79; Mähemasch. d. Neuzeit 75; Leistg d. Mähmasch. 75; Leistungen d. Kartoffelerntemaschinen 78: Anleitg z. Gebrauche d. Taschenrechenschiebers 80, 4. A. 00; Landw. Maschinenkunde 82, 2. A. 89; Bericht üb. d. Dampfpflugkonkurrenz (m. C. Boysen) 82; Anleitung zum Feldmessen u. Nivellieren 88, 4. A. 95; Konkurr. v. Reinigungs- u. Fahr-Masch. 84.

Wukadinović, Spiridion, Litt.♛, Dr. phil. Prag, Univ.-Bibliothek. **V**: Prior in Deutschland 95. ()

Wulckow, Ernst Richard, Nov., Litt.♛, Essay, Kritik, 🖻, Dr. phil., Schuldirekt. i. P. Darmstadt, Grüner Weg 35. (Danzig [1]/10 33.) **V**: Luise, Königin v. Pr. 82; Luther u. d. Musik 83; Pädagog. Briefe an e. Mutter 88; Zum religiösen Frieden 93; D. eth. Erziehungsaufgab. unsr. Zeit 94.

Wulff, Adalbert, Reiselitt., Sozialpolit. u. Sozial🖻. Trebbin, Kr. Teltow. (Sellnow, Pomm. [31]/1 66.) ()

Wulff, Carl, OStA. Marienwerder, WPr. (Brilon [20]/1 36.) **V**: Neue Märchen u. Erz. I 87, 4. A. 95, II 94; Die Gefängnisse der Justiz-Verwalt. i. Pr. 90, Erg. Bd. 98. ()

Wulff, Leopold, 🎖, Musik♛, Humor, Dr. phil. Leipzig, Friedrich Auguststr. 9 p. (Stralsund [24]/1 74.) **V**: Feder u. Feile, Poesie u. Satire 97. ()

Wulff, Ludwig, Kryställographie, Dr. phil., Lehrer a. d. Bürgersch. Schwerin i. M. (Gadebusch [25]/7 55.)

Wulff, Wilh., BP., ⚔, ⚓, 🖌, ⚙, 🎖, ⛺, Landbau-Inspektor. **H**: d. „Mitt. d. Verb. d. Kriegsfreiwill. v. 1870/71". Berlin-Lankwitz, Villa Luise. ([28]/4 50.) ()

Wulfshein, Felix (Pf. Fritz Woldeck), 🖌, Nov., ⚙. Berlin W, Kurfürstenstr.

81. (ebda 21/3 40.) **W**: (mit F. Brentano) Felddienst, L.; Aus Berlin. Nichts f. junge Mädchen, Erz. u. Hum. 96 II; Die Frau Major, L. 99.

Wunderlich, Herm., Deutsche Sprache, Litt., Dr. phil., ao. UPrf. Heidelberg, Schröderstr. 4. (Ulm a. D. 15/6 58.) **W**: D. dtsche Satzbau 92; Unsere Umgangsprache in der Eigenart ihrer Satzfügung 94; Die Kunst der Rede an den Reden Bismarcks dargestellt 98.

Wunderlich, Ludwig, ♈, spez. Tiergärtnerei, Dr. phil., Dir. d. Zool. Gartens. Cöln, Rh., Riehlerstr. 173. (Weende 15/2 59.)

Wunderlich, Frau Marie, geb. Müller, ∎. Iserlohn. (Luschwitz 9/12 51.) **W**: D. zwölf Monate 82, 4. A. 98; Kinderlied, Kinderspiel 86, 2. A. 94; An d. Weichsel, Rom. 92 (Pf. G. Brahmüller).

Wundsam, Jul. B. Ed., ✎, Nov., ☺, Kritik, ⁂. Boppelsen, Kant. Zürich, Villa Thuja. (Marburg a. d. Drau 16/2 65.) **H**: Buch d. Friedens 95, 96.

Wundt, Wilh., ⁂, Dr. med., phil. u. jur., o. UP., GHofR., **H**: „Philos. Studien". Leipzig, Goethestr. 6. (Neckarau 16/8 32.) **W**: Beiträge zur Theorie d. Sinneswahrnehmung 62; Menschen- u. Tierseele 63 II, 3. A. 97; Mechanik d. Nerven u. Nervencentren 71/76 II; Handbuch der mediz. Physik 67; Lehrb. d. Physiologie, 4. A. 78; Grundzüge der physiolog. Psychologie 74, 4. A. 93 II; Logik 80/83 II, 2. A. 93/95; Essays 85; Ethik 86, 2. A. 92; Zur Moral d. litter. Kritik 87; System d. Philosophie 89, 2. A. 97; Grundr. d. Psycholog. 96, 2. A. 97. ()

Wundtke, Max A. F. (Pf. Max Alfr. Ferdinand, Godegisel, Erich Migge, Martin Wewurt, Hans Worst, Erik Troll, Wiegand v. Fürstenberg), ♆, Nov., ✎, Sozialpolit. Schulfrage, Kunst, ⁂, ☺, Roman, Humor, Satire, **Ue**: F, Dresden-Altst., Ammonstr. 49. (Frankfurt a. O. 8/8 63.) **W**: Heideblumen 84; Zur Psychol. d. Liebe 88, 2. A. 95; Liebesweben 89, 2. A. 97; Wildlinge, lyr. u. satyr. Dichtg 93; Vergeben? Nov. 95; D. Rache d. Zarin, L. 95; Kleine Bosheiten, Satiren 95; D. Schule d. Zukunft, 1./5. A. 95; E. schuldvoll Leben, R., 95/96 III; Schicksal? N. 97; Humoresken 00; Das Gold d. Sonnentochter, R. 00.

Wunschmann, Gustav, ☺, Kritik, ✎, Erz. Stettin, Gr. Wollweberstr. 28. (Berlin 3/8 44.) **W**: Landolin, Sch.; J. Nettelbeck, 3. A.; E. feste Burg ist unser Gott, 3. A.; Kommandant v. Spandau, 2. A.; Hans Birkenstock, 2. A.

Wupper, A. O., s. Carl Limprecht.

Wurm, Emanuel, ✉, chem. ⚙, Roman, M. d. R., **H**: des „Volkslex." Berlin W, Kirchbachstr. 16. (Breslau 16/9 57.) **W**: Volksernährung wie sie ist u. wie sie sein soll 88; Naturerkenntnis im Lichte d. Darwinismus 89, 3. A. 91; Lebenshaltung d. dtschn Arbeiter 92; Volkslexikon, Nachschlagebuch für sämtl. Wissenszweige 94/99 IV u. Gen.-Reg.; Sozialdemokratie u. Reichstag 98.

Wurm, Franz, ∎, ▲, k. k. ORSchul-Dir. Rakonic. (Bystritz 8/9 45.) **W**: Ueb. sexuellen Fortpflanzungsapparat bei den kryptogam. Gewächsen 75; Basalt u. Phonolithkuppen d. Umg. v. B.-Leipa 82; Phänolog. Beobachtgen 84; Teufelsmauer zw. Oschitz und Böhm.-Aicha 84; Kummergeb. d. umlieg. Teiche u. deren Flora 87; Phänolog. Beobachtgen u. Beitr. zur Flora v. B.-Leipa 89; D. Fausthuhn in Nordböhmen 88, 89; Melilithbasalte v. B.-Leipa 90; Ueb. Grünsteine d. Schluckenauer u. Nixdorfer Gegend 90; Ueb. das Vorkommen einiger seltener Nager i. Nordböhm. 94; D. Flechten d. Umg. v. B.-Leipa 95; Petrograph. Studien aus NBöhmen 99.

Wurm, Herm. Jos., (k.), ✝, ♛, Dr. phil., Pfarr., **H**: u. Red. d. „Academia, Monatsschrift d. C.-V. d. kath. deutschen Studentenverbindungen". Hausberge, Porta Westfalica. (Paderborn 5/6 62.) **W**: Gottfried v. Langres 86; Der heil. Bernhard 91; Cardinal Albornoz 93; Bau- und Kunstdenkmäler d. Prov. Westfalen, Kreis Minden, Gesch. Einl. 99. **Bearb.**: Rohrbachers Kirchengesch. Bd. XIX. 98.

Wurm, W., ✗, Dr. med., HofR., Badarzt. Bad Teinach, Württbg. (Nürnberg 4/4 31.) **W**: Physikal. Heilmethoden 57; D. Wasser 82; Auerwild, 2. A. 85; Auerhahnjäger 88; Teinach, 7. A. 95; Waldgeheimnisse 92, 2. A. 95; Tier- u. Menschenseele 96; Waldhühnerjagd 97; Naturgesch. d. mitteleurop. Tiere der hohen Jagd 98; Auf, d. Fuchs! 98; Sammelwerk, Hohe Jagd 98/99.

Wurster, Paul, christl. Liebesthätigk., Dr. phil., ev. Pfarr. Heilbronn, Karlstr. 28. (Hohenstaufen 6/12 60.) **W**: G. Werners Leben u. Wirken 88; Drei Tage aus Gellerts Leben (Dramat.) 91; Lehre v. d. innern Mission 95; Christl. Glaubens- u. Sittenlehre f. ORealsch. u. RealG. 96.

Wurth, Heinr. v. d., s. C. H. W. Carstens.

Wurzbach, Alfred, Ritter v. Tannenberg, ☺♛, Kritik, Dr. phil. Wien IV, Margarethenstr. 5. (Lemberg 22/7 46.) **W**: Laura, N. 74; Lieder an e. Frau 81; Name u. Herkunft d. Meisters E. S. v. Jahre 1466 83; Zeitgenossen 70; Meister der niederl. u. span. Schule 78; Franz. Maler d. 18. Jahrh. 80; A. Houbrakens Schouwbourgh d. niederl. Maler 80; M. Schongauer 80; Gold. Bibel 81; Gesch. d. holl. Malerei 85; Rembrandt-Gallerie 86.

Wurzbach, Alfred jun., Ritter v. Tannenberg (Pf. Wolfgang v. Wurzbach), Kritik u. Litt. ♛. Wien IV, Margarethenstr. 5. **W**: Lope de Vega u. s. Komödien 99;

G. A. Bürger, sein Leben u. s. Werke 00.

Wurzbach, Wolfgang v., s. Alfr. Wurzbach jun.

Wustmann, G., ☉- u. Litt. ♛, Dr. phil., OBibl. u. Archiv-Dir. Leipzig-Gohlis, Lindenstr. 10. (Dresden 23/5 44.) **V:** Apelles' Leben u. Werke 70; H. Lotter, Biogr. 75; Vertraute Gesellsch. in Leipzig 80; Aus Leipzigs Vergangenh. 85, N. F. 98; Alumneumserinnerungen 90; Allerhand Sprachdummheiten 91, 2. A. 96; Das Leipziger Stadtwappen 97; D. Leipz. Immobiliengesellsch. 99. **H:** Goethes Götz 71; Freischießen zu Leipzig 1559 84; Als d. Großvater die Großmutter nahm 85, 3. A. 95; Quellen z. Geschichte Leipzigs I 89, II 95; Leipzig durch 3 Jahrhunderte 90; D. sprichwörtl. Redensarten 94, 5. A. 94; D. Leipziger Student vor 100 Jahren 97; Bilderbuch aus der Gesch. Leipzigs 97; Kreuchaufs Schriften z. Leipz. Kunst 99; Georgi, Reden u. Ansprachen 99. [ten.

Wuthenow, Alwine, s. AnnmarieSchul-

Wutke, Konrad, ♛, Dr. phil., kgl. Archivar. Breslau, Ohlauufer 42. (Berlin 2/10 61.) **V:** Beitr. z. Gesch. d. Gr. Städtebundkrieges f. d. Jahr 1387 f. 87; D. Versorgung Schlesiens mit Salz 94; Merkbuch d. Hans v. Schweinichen 95; D. Breslau. Messe 95; Urkunden u. Akten z. Gesch. der schles. Oderschiffahrt 96; Studien üb. die Entwicklung d. Bergregals i. Schlesien 97.

Wuttke, Rob., Dr. jur. u. phil., ♛, ⊞, Dozent für Nat.-Oek. an d. Geheftstiftung. Dresden, Ludwig Richterstr. 1. **V:** Anfechtung des Kaufvertrages wegen laesio enormis 87; Einführung d. Landaccise u. d. Generalkonsumtionsaccise in Kursachsen 90; Gesindeordgen u. Gesindezwangsdienst in Sachsen bis 1835 93; Vorwort z. Williams Made in Germany (Uebers.) 96; D. erwerbsthät. Frauen im deut. Reiche 97. **H:** Sächs. Volkskunde 99.

Wuttke-Biller, Frau E. (Pf. E. Biller), Jugendschrift., Erz. Dresden, Ludwig Richterstr. 1. **V:** Puppenfamilie 83, 2. A. 91; Im Reiche der Heinzelmännchen 83; Heinz d. Latein. 84, 2. A. 99; Barb. Ittenhausen 84, 6. A. 96; Feurige Kohlen 85; Minchen, d. kluge Puppe, 2. A. 90; D. Macht des Goldes 87; Gute Schwester Anna 87; Aus vier Jahrh. 87; Unter dem Scepter d. Hofmeisterin 88, 92; Markgräfin Barbara v. Brandenburg 85, 2. A. 96; Ein Mann, ein Wort 88; Lidas Puppe, 5. A. 96; Kleine Musterwirtschaft, 3. A. 94; Glückl. Ferien 89, 2. A. 94; Haustöchterchen, 5. A. 96; Ulli 86, 5. A. 99; Unsere Aelteste 89, 2. A. 93; D. Geschwister 90; Die Konfusionstante 91, 2. A. 99; Helenens Tagebuch 92; Liebe Großmama 93; Jüngste 96; Puppenparadies 96; Pflicht 96; Line Bodmer 99; Im verwunschnen Schlößchen 99; Aus der Kinderstube 99.

Wychgram, Jakob, Ψ, Litt. ♛, Dr. phil., Prf., Direkt. d. städt. höh. Mädchenschule und d. Lehrerinnenseminars. **H:** „Zeitschr. f. ausländ. Unterrichtswes." Leipzig, Rosenthalgasse 13. (Emden 1/9 58.) **V:** A. Mussato 80; Juan Luis Vives ausgew. Schriften 82; J. L. Vives Schriften über weibl. Bildung 83; J. L. Vivis Satellitium animae 83; Weibl. Unterrichtswesen in Frankreich 86; Lehrb. d. allgem. Gesch. 86; Höheres Mädchenschulwes. i. Deutschl. 86; L'instruction publique des femmes en France 89; Dtsche Litt.-Gesch. 91, 4. A. 99; Schillers Leben 95, 3. A. 98; Handb. d. höh. Mädchenschulwesens 97; D. dtsche Volkstum u. d. deutsche Litt. 98; Frauenbewegg u. Frauenbildg 99. **H:** Pestalozzi, Lienhard und Gertrud 88; Cervantes-Florian, Don Quichotte 88; Kleist, Mich. Kohlhaas; Daudet, ausgew. Erz.; Schiller, Jungfrau v. Orleans; Goethe, Hermann und Dorothea 89; Rednerische Prosa 91; Choix de nouvelles modern. 91 III. **Red.:** Velhagen u. Klasing, Dtsche Schul A. 89 ff.

Wyneken, Alex., Chefred. d. „Königsberg. Allg. Zeitg". Königsberg i. Pr., Theaterstr. 11. (Hildesheim 16/4 48.)

Wyneken, Ernst Fr., ⁂, ♛, ✝, Kritik, ♆, Dr. phil., Past. Edesheim i. Hannover. (Bützfleth b. Stade 12/4 40.) **V:** Was will die allgem. luth. Konferenz? 68; Naturgesetz d. Seele od. Herbart u. Schopenhauer 69; Zur Logik des Protestantenver. 73; Städt. Töchtersch. zu Stade 76; Weltgesch. Bedeut. des mod. Sozialismus 76; Verse u. Reime 76; Konservative Ziele für d. Gegenwart u. d. Bedeutung d. Vereinsrechts für die Zukunft 78; Herr von Bennigsen 81; Vater unser als Inbegriff alles Gebets 82; D. evang. Pfarr. und die soz. Frage 91; Mod. realist. Litt. im Lichte d. Ethik u. Aesthetik IV; A. Bebel 92; Um was handelt es sich beim Fall Harnack? 93; D. heil. Vaterunser am Kreuz 93; D. soz. Zukunftsstaat 94; D. Wesen d. Theol. als Wissensch. 97; E. Reichstagswahl-Pred. 98; Das Ding an sich u. d. Naturgesetz d. Seele 00.

Wyneken, Wilhelm, Politik, Dr. phil., Red. d. „Hannoversch. Couriers". Hannover, Lutherstr. 42. (Osterholz 1/5 62.) **V:** D. Landfrieden in Deutschland v. Rudolf v. Habsburg bis Heinrich VII. 87.

Wyß, Arth., ♛, Dr. phil., Haus- und Staatsarchivar, Archivrat. Darmstadt, Bleichstr. 26. (Homburg 5/4 52.) **V:** Limburg. Chronik 75, 83; Hess. Urkundenbuch 79/98; Eb. Windecks Buch v. Kaiser Sigmund u. seine Ueberlieferung 94. ()

X.

Xanthippos, s. Ludw. Hamann.

Xanthippus, s. Franz Sandvoß.

Y.

York, B. v., s. Bertha Wegener.

York, H., s. Heinr. Steiner.

Young, Gustav (Pf. Gustl v. Lerchenfeld), (k.), /, Humor. Perchtoldsdorf b. Wien. (Wien 10/10 46.) **V:** Zum Lachen, Erz. u. Geb. 97. ()

Ysentorff, Hermann zu, s. Herm. Gaehtgens zu Ysentorff.

Z.

Zabel, Eug., VV., BP., ⊙, Nov., Essay, /, Theater-Kritik, Red. d. „Nat.-Zeitg", **Ue:** RF. Charlottenburg, Goethestr. 9 III. (Königsberg 23/12 51.) **V:** Auerbach 82; Turgenjew 83; Litt. Streifzüge durch Rußl. 84, 2. A. 85; Graf Schack 86; Getrennte Herzen, N.; D. Stammtisch u. a. N.; Bauernfänger, L.; Mitternachtssonne, L.; Die Bescheidenen, L.; Raskolnikow, Sch. (mit E. Koppel); Verfehlter Beruf, L. (m. Fr. Dernburg); D. Gymnasialdirekt., Dr. (m. A. Bock); Frettchen, Haideröslein (m. l'Allemand); A. Rubinstein, H. v. Bülow; Die ital. Schauspielkunst in Deutschl.; Bühnenbearbeitungen d. Dramen von Turgenjew: Natalie, Provinzialin, Abend in Sorrent, Junggeselle, Gnadenbrot; v. Lockroy u. Badons: Duell u. Richelieu; v. Sophokles: König Oedipus u. Oedipus auf Kolonos; von A. Daudet: Der Kampf ums Dasein; v. Lope de Vega: D. Tugendwächter und die schöne Toledanerin; Wereschtschagin, Kriegskorresp., N. u. Lebenserinnerungen; Fürst Sfumbatow, Im Dienst, Tr.; Weymann u. Rose: Rote Eminenz, Sch.; Im Reiche des Zaren 97; Zur mod. Dramaturgie: Das Ausland 98 II, Das deutsche Theater 99 I; Russ. Litteraturbilder 99.

?Zabel, Rudolf, Essay, /, ⊙, Völkerkde, H: d. „Akademisch. Rundschau", „Leipzig. Univ.-Ztg.", **MitH:** d. „Musenalmanach deut. Stud." Oelsnitz i. V., Bahnhofstr. 38. (Wollin 1/9 76.) **V:** D. tirol. Bergfahrt, P. (m. Thenau) 97; Cuba, polit., soz. u. wirtsch. Entwicklg d. Insel, 1. u. 2. A. 98. ()

Zachariae, Frau Blanca, geb. v. Klaß (Pf. B. Klarent). Erfurt, Hotel Europäischer Hof. (ebda 1/1 54.) (*)

Zacharias, Eduard, 🌿, Dr. phil. nat., Prof., Dir. d. botan. Gart. Hamburg, Sophienterrasse 15 a. (Berlin 16/5 52.)

Zacharias, Otto, naturwiss. ♆, Essay, Dr. phil., Dir. d. Biolog. Station a. Gr. Plöner See in Holst. Plön. (Leipzig 27/1 46.) **V:** Entwicklungstheorie 76; Darwin 82; Bevölkerungsfrage 2c., 5. A. 92; Gelöste u. ungelöste Probleme d. Naturforschung 85; Berichte über Seen-Untersuchungen 85/88; Mikroskop und mikroskopische Methoden, 4. A. 86; Mikrosk. Arbeiten im Archiv f. mikr. Anatomie 87; Bild. u. Skizzen aus d. Naturleben 89; Tier- u. Pflanzenwelt d. Süßwassers 91 II; Katechismus d. Darwinismus 92. **H:** Vogel, Das Mikroskop, 4. A.; Forschgsberichte a. d. Biolog. Station zu Plön 92/98 VII.

Zache, Walther (Pf. Harald Stein), ⊙, Nov., Germanistik, cand. phil., Hauslehr. Berlin-Wilmersdorf, Uhlandstr. 100, Ecke Wilhelms-Aue. (Berlin 19/4 74.) **V:** D. Leichenwagen, Nov. 93; Wulfila, Abriß d. Got. f. Anf. 96; Deut. Monatsnam. 97. ()

Zacher, Albert, Politik, /, Dr. phil., Corresp. d. „Frankf. Zeitng." Rom, Via Panetteria 10. (Bonn 20/2 61.) **V:** Don José Echegaray 92.

Zacher, G., soziale Frage, Dr. jur., G.-RegR. Berlin W, Taubenstr. 1. (Königsberg 20/6 54.) **V:** Rote Internat. 84. ()

Zacher, Konr., Ψ, Dr. phil., ao. UP. Breslau, Breitestr. 18. (Halle a. S. 18/1 51.) **V:** De prioris nominum compositorum Graecorum partis formatione 73; De nominibus Graecis in aios 77; Zur griech. Nominalkomposition 86; Aussprache des Griech. 88; Handschriften und Klassen d. Aristophanesscholien 88; Aristophanis Equites ed. 97; Aristophanes-Stud. I 98; Parerga zu Aristophanes 99.

Zahn, Adolf, ♛ und Lehre d. reform. Kirche, D. u. Lic., Pfr. Stuttgart, Reinsburgstr. 56. (Mützenow 28/9 34.) **V:** Kleophea Zahn 60; Mitteilgen üb. d. Domprediger und die Zöglinge Calvins in Halle 63/64; Gutes Recht d. reformirten Bekenntnisses in Anhalt 66; Furcht und Hoffnung der reform. Kirche Deutschl. 67; Predigt üb. 5. Mos. 32, 3—7, 67; Reform. Abendmahlsfeier 67; Wanderung durch d. heilige Schrift 69; Kriegspredigten 70; Mitteil. üb. d. reform. Gemeinden i. Osten Preußens 71; Einfluß d. reform. Kirche auf Preußens Größe 72; De notione peccati 72; Gedanken e. Evangelischen üb. d. Kirchengesetze 73; Erfahrungen d. Wiedergeborenen 75; Akad. Vorlesungen 76/84; Gesetz Gottes 76; Frauenbriefe, 3. A. 76; Familie Zahn 81; Großvater Daniel v. d. Heydt 81, 2. A. 83; Meine Jugendzeit 82; Sendschr. a. H. Prf. Sohm in Straßburg 82; Kirchenraub 82; Ursachen des Niederganges der reform. Kirche in Deutschland 82; Calvins Urteile üb. Luther 83; Aus d. Leben eines reform. Pastors 85; Zwinglis Verdienste um die bibl. Abendmahlslehre 84; Federzeichnungen aus der Umgebung v. Stuttgart, 2. A. 85; Ultramont. Presse i. Schwaben 86; Feier z. Gedächtnis d. Aufhebung d. Edikts v. Nantes 85; Evang. Schwaben 86; Abriß einer Gesch. d. evang. Kirche a. d. europ. Festlande i. 19. Jahrh. 86, 3. A. 93; Predigten 86; Gang durchs Wupperthal 87; Betrachtungen üb. Röm. 12. 89; Abriß e. Gesch. d. ev. Kirche in Amerika 89; Deuteronomium 90; Abriß d. Gesch. d. evang.

Kirche im brit. Weltreich 91; Wanderung durch Schrift u. Gesch. 91; Landsch. Bilder aus d. Umg. v. Stuttgart, 4. A. 92; Ernste Blicke in d. Wahn d. mod. Kritik d. A. T. 93, 2. Folge 94; Was lehrt man gegenw. an der Univ. Halle-Wittenberg üb. d. A. T. 94; Die beid. letzten Lebensjahre v. J. Calvin 95; Israelit. u. jüd. Gesch. v. Wellhausen 95; Sozialdemokr. u. Theol. 95; E. Winter in Tübingen 96; Ph. Melanchthon und d. Gesetz Moses 97; Vorträge 98; Die beid. letzt. Lebensjahre v. Calvin, verbess. 99; Begriff der Abrechnung 99; Empfindungen eines Kreises v. Calvinisten 99. H: Wichelhaus, Vorlesungen üb. d. AT. 91 f.

Zahn, Frau Clara, geb. Brandenburger, ♀, Nov., /, Roman. Berlin W, Nollendorfstr. 33. (*)

Zahn, Ernst, Nov., ♀, ⊙, Bahnhofrestaur. Göschenen, Schweiz. (Zürich $^{24}/_{1}$ 67.) **V**: Herzenskämpfe, Erz. 93; In den Wind, G. 94, 2. A. 96; Echo, N. 95; Bergvolk, 3 Nov. 96; Neue Bergnov. 98; Erni Behaim, R. 98; Sabine Rennerin, Sch. 99.

Zahn, Friedrich, Sozialpolit., Statistik, Dr. jur. et phil., kgl. bayer. Bezirksamts-Assessor i. kaiserl. Statist. Amt. Berlin, Zietenstr. 2 II. (Wunsiedel $^{8}/_{1}$ 69.) **V**: Organisation der Prinzipale u. Gehilfen im deut. Buchdruckgewerbe 90; Die Versich.-Pflicht von Bediensteten ausw. Gesandten 95; D. Wirkgn uns. Versich.-Gesetzgebg 95; Die Landwirtsch. im Deut. Reich 98; Gewerbe u. Handel im Deut. Reich 99; Die berufl. u. soz. Gliederg d. deut. Volkes 99.*

Zahn, Josef v., Dr. phil., Landes-Archiv-Dir., Prf., RegR. Graz, Glacisstr. 43. (Groß-Enzersdorf $^{22}/_{10}$ 31.) **V**: Freising-Urbare u. Sal- u. Copialbücher m. Bezhg auf Oesterr. 61; Feste Sachsengang u. ihre Besitzer 62; Anonymi Leobiensis chronicon 65; Ueber Ordnung der Urkunden 67; Codex diplom. Austriaco-Frisingensis 70/75 III; Oestr. Gesch. f. d. Volk 69; Urkundenbuch des Herzogt. Steiermark 75/79 II; Codex. Diplomat. Austro-Friulanus 78; Friaulische Studien I 79; Deut. Burgen in Friaul 83; Frau M. E. Stampfer Hausbuch 87; Gesch. d. Herrschaften Hernstein, Starhemberg u. Emmerberg 88; Landhaus in Graz, polit. Gesch. 90; Ortsnamenbuch d. Steiermark im MA. 93; Styriaca 94, n. F. 96; Steir. Miszellen 99. ()

Zahn, Theodor, †, D. o. UP. Erlangen. (Mörs $^{10}/_{10}$ 38.) **V**: Marcellus v. Ancyra 67; Hirt d. Hermas untersucht 68; Ignatius von Antiochien 73; Ignatii et Polycarpi epistulae, fragmenta, martyria 76; Constantin d. Gr. u. d. Kirche 76; Weltverkehr und Kirche während der 3 ersten Jahrh. 77; Gesch. d. Sonntags in der alten Kirche 78; Sklaverei und Christent. in der alten Welt 79; Acta Joannis unter Benutz. von Tischendorfs Nachlaß bearb. 80; Forschgn zur Gesch. d. neutest. Kanons und der altkirchl. Litt. 81/93 V; Cyprian von Antiochien u. d. dtsche Faustsage 89; Anbetung Jesu im Zeitalt. d. Apostel 85; Missionsmethod. in dems. 86; Gesch. d. neutest. Kanons 88/92 II; Das apostol. Symbolum 93, 2. A. 93; Bibelwort im Volksmunde 93; Kampf um d. Apostolikum 93; Skizzen aus d. Leben der alten Kirche 94, 2. A. 98; Epiktet u. s. Verhältnis z. Christent. 94, 2. A. 95; Einleitg in das N. T. 97/99 II; Die Dormitio S. S. Virginis u. d. Haus des Joh. Marcus 99.

Zahn, Wilh., ♛, ev. Pfarrer. Tangermünde, Pfarrhof 2. (Rehfeld b. Torgau $^{25}/_{7}$ 48.) **V**: Gesch. der Altmark 91 f. II; Heimatskunde der Altmark 92; Spezialkarte der Altmark 94.

Zak, P. Alphons, (k.), ♛, Statistik, Hagiographie, reg. Prämonstratenser-Chorherr v. Geras u. Pfarr. Pernegg, Post Hötzelsdorf, NOest. 1. (Horažiowitz, Böhm. $^{15}/_{2}$ 68.) **V**: Werke d. hl. Norbertus in uns. Tagen 96; Eibenstein u. Primersdorf 95/96; Die St. Martinskirche zu Drosendorf 94; Maria-Schnee-Bründl 95; Schwester Rosa u. die hl. Sühnmesse 95; D. Frauenkloster Pernegg 99; Die Pfarr- u. Wallfahrtskirche Maria im Geb. b. Salapulka 99; Der hl. Norbert von Gennepp 00. H: D. leidende Herz Jesu 97.

Zallinger, Otto v., Rechts- u. Staatswiss., Dr. jur., o. UP. Wien VIII, Piaristengasse 62. (Bozen $^{27}/_{11}$ 56.) **V**: Ministeriales u. Milites, Untersuchungen üb. d. ritterl. Unfreien i. 12. u. 13. Jahrh. 78; Schöffenbarfreien des Sachsenspiegels 87; D. Verfahren gegen d. landschädl. Leute i. Süddeutschland 95; Wesen u. Ursprung d. Formalismus i. altdeut. Privatrecht 98. ()

Zalten, Georg, s. Georg Latz.

Zander, Anton, GLehrer. Linz, Rheinl. (Aachen $^{8}/_{9}$ 66.)

Zander, Richard, ☠ u. Hygiene, Dr. med., ao. UP. Königsberg, Pr., Lavendelstr. 4. ($^{18}/_{7}$ 55.) **V**: Die Leibesübgen u. ihre Bedeutg f. die Gesundheit 99.

Zanders, Frau Marie v. Bergisch-Gladbach. ($^{9}/_{3}$ 39.) **V**: Sonntagsfreude 90; Meine Hausandachten 95. (*)

Zangemeister, Karl Fr. W., klass. Ψ, röm. Epigraph., o. Hon. UP., OBibl., GHof-R. Heidelberg, Gaisbergstr. 39. (Hallungen, S.-Gotha $^{28}/_{11}$ 37.) **V**: Inscriptiones parietariae Pompeianae, Herculanenses, Stabianae 71; Exempla codicum Latinorum litteris maiusculis script. (m. W. Wattenbach) 76/78; Univ.-Bibl. Heidelb. 77; Exempla, Supplementum 79; Orosius historiae adversum paganos 82; D. Schmalkald. Artikel 83; Glandes plumbeae Latine inscriptae 85; System des

Real-Katalogs d. UBibl. Heidelberg 85 u. 93; Ansichten des Heidelb. Schlosses 86 u. 90; Pfälz. Bibliography 86; Th. Mommsen als Schriftst. 87; Entstehung d. röm. Zahlzeichen 87; Orosius, Textausg. 89; D. Wappen d. großen Heidelb. Liederhandschr. 92; Bruchstücke der altsächs. Bibeldichtuug 94; Tabulae ceratae Pompeis repertae a. 1875 et 1887, 98. ()

Zapf, Georg (Pf. Siegfr. Reinhold), ♆, Epos, Nov., /, ⊙, Staatsbahnbeamter. Salzburg, Faberstr. 17. (Eger 30/8 67.) **V:** Betulius 87; Faufts Jugend, Ahasvers Tod, G. 89; Harte Lose, N. 88; Im Fluge durch d. deutsche Mekka 88; Herrn von Rodenstein, Op. 88; Litt. Gesch. des Egerlandes 90; Herrn v. Rodenstein 94 II; Hist. Entwickelung u. Bedeutg d. österr. Staatsbeamtentums 97. ()

Zapf, Ludw., ♆, Ethnogr., ♛, /. München berg, Maxplatz 354. (ebda 16/1229.) **V:** Sagenkreis d. Fichtelgebirges 75; Im Fichtelgeb., G. 74; Aus d. Heimat, Erz. 75; H. Thomas v. Absberg 76; Waldsteinbuch 86; Unter d. Vorfahren 88; Fichtelgeb. im Lichte d. Poesie 99; Fichtelgeb.-Album 92.

Zapp, Arth., BP., Sprachwiss., Nov., Rom., /, ⊙, **Ue:** EF. Berlin-Charlottenburg, Goethestr. 31. (Luckau 15/9 52.) **V:** Aus Kleindeutschland 86; Cours de Langue française 86; Rose v. Sesenheim, N. 86; Ins Bad, Sk. 87; V. Babel a. d. Spree, N. 87; Natural. Unterhaltgsbibl.; Lüge d. Ehe, N. 87, 10. A. 97; Sodom, N. 87, 10. A. 97; Wie die jungen Mädchen lieben, N. 87, 10. A. 97; Leutn. Don Juan, R. 88, 7. A. 97; Premièren, N. 89; Käthchens erste Liebe, N. 89; Im neuen Sparta, R. 90, 3. A. 97; V. „frischen, fröhlichen" Krieg 90; Erste Schlacht u. a. N. 90; Konvenienzheirat, R. 91; O Maienzeit, o Liebestraum, N. 91; Vom Stamm d. Helena, N. 91; Außerhalb d. Gesellschaft, Sch. 91; Wie man d. Krieg abschafft (anon.) 92; Aus dem Eheleben, Sk. 92; Mila, L. 92; Offiziersehre, N. 93; D. Ibsenbund, N. 93; D. Frau Leutn., R. 93; Die Frau des Dichters, R. 94; Der neue Don Quixote, R. 94; Ein Leutnant a. D., R. 94; Martha u. Maria, R. 95; D. tolle Schmettwitz, R. 95; D. Französin, R. 95; Versorgungsehe, R. 95; D. Erbprinzen Weltreise, hum. R. 95; Offizierstöchter, R. 96; Bei fremden Leuten, R. 96; Die schöne Helene, R. 96; Standesehre, R. 97; Der Kampf um den Dollar, R. 97; Vornehme Proletarier, R. 97; Drei Mädchen, R. 97; Galatea, R. 98; Tod für Tod, R. 98; Die Schauspielerin, R. 98; Muttersohn, R. 98; Lilien auf dem Felde, R. 98; Miß Nellie's Freier, R. 99; Der Fall Winternitz, R. 99; Ehrlos? R. 99; O Maienzeit! R. 00.

Zapp, Aug., Politik, /, Kultur♛, Dr. phil. Obermais b. Meran, Villa Schweizerhof. (Altdamm 28/5 15.) **V:** Gesch. d. franz.-deut. Krieges 71; Die deutschen Frauen 2. A. 73; Aus m. Leben 88. ()

Zapp, Frau Hedwig, geb. Scharfenort Gatt. v. Arth. Zapp. Charlottenburg Goethestr. 31. (Dirschau 28/7 62.) **V:** Mädchen von heute, N. 92. **MitV:** Preisgekrönte Humoresken 90.

Zaretzky, Otto, ♛, Bibliogr., /, Dr phil., wiss. Assistent d. Stadtbibl. Köln a. Rh., Zülpicherstr. 38 a. **V:** Zur ältesten Gesch. d. Klosters Oberntirchen 95; Die Kölner Büchermarken (mit Heitz) 98.

Zarnack, Fräul. Rosa (Pf. R. Blankenburg), Volkserzähl., Lehrerin a. D., Potsdam, Waldemarstr. 15. (Bankenburg 24/41.) **V:** Der Weidenhof 89, 2. A. 97; Ins Waisenhaus 90, 2. A. 96; Das Erbe 91, 2. A. 97; Verpflanzt 94. *

Zarncke, Eduard, klass. Ψ, Dr. phil. ao. UP., **H:** „Lit. Centralblatt". Leipzig Kaiser Wilhelmstr. 29. (ebda 7/8 57.) **V** De vocabulis graecanicis, quae traduntur in inscriptionibus carminum Horatianorum 82; Symbolae ad Julii Pollucis tractatum de partibus corporis humani 85; Einfluß der griech. Litt. auf die Entwickelung der römisch. Prosa 88; Entstehung der griech. Litt.-Sprachen 90; Jahresbericht üb. d. Gesch. d. röm. Litt. 1881/92; Fr. Zarncke 95. **H:** Kl. Schriften von Fr. Zarncke: I. Goetheschriften 97; II. Aufsätze u. Reden z. Cultur- u. Zeitgesch. 98

Zart, Gustav, ⁂, Dr. phil., GLehrer Cüstrin. (Gumbinnen 15/1 52.) **V:** Bibel u. Naturwissensch. 78; Einfluß der engl. Philos. seit Bacon auf d. dtsche Philos. d. 18. Jahrh. 81; Leitf. f. d. Relig.-Unterr. 82 Bemerkungen z. Theorie d. menschl. Freiheit 82; Chidher in Sage u. Dichtg 97; Anzieh. in Jesu Chr. 98 (engl. Charm of Jesus, Boston 99).

Zasca, Hans, PA., Correspondent, / Red. **H:** d. Zeitschr. „Bau-Anwalt", Betriebsleiter d. Bauanwalts-Kanzlei. München, Blumenstr. 20 Ir. (Tirschenreuth 6/3 45.

Zastrow, Karl (Pf. K. v. Prenzlau) Roman, Nov., Volks- u. Jugendschr., Eisenbahnbetriebssekr. Berlin NO, Elbingerstr. 9. (Prenzlau 11/4 36.) **V:** Den i. Jahrgang 1899 aufgeführten Schriften schließen sich an: Malaye u. Chinese, 4. A. 97.

Zaubzer, Fräul. Marie Anna, Nov. Bozen, Spitalstr. 28. (München 28/11 69. **V:** Fügung, N. 93; 45 Betrachtungen üb. das Hohe Lied 96. (*)

Zauleck, Paul, Katechetik, ✝. Pastor a. d. Friedensk., Red. v. „Für unsre Kinder" u. „Der Kindergottesdienst". Bremen Wielandstr. 20. (Berlin 12/3 49.) **V:** Leitfaden f. d. Konfirmandenunterricht 79, 85 96; Warum haben wir nicht mehr Segen

von d. Predigten, die wir hören? 81; Wie man Kindern den Heiland zeigt 82, 88, 96; Kinder u. d. Evangelium 83; Weihnachtsfeier d. Kinder 83, 86, 93; Festgottesdienste der Kinder 84; Fürsorge d. christl. Gemeinde f. ihre Konfirmierten 86; Für Herz, Haus u. Gemeinde 87; Häusl. Glück 89; Deut. Kindergesangbuch 89, 91, 93, 95, 96, 98: Eigentum ist Diebstahl 90; Weide meine Lämmer 91, 95; Die Kunst, reich zu werden 95; Zu Jesu Füßen 98.

Zdekauer, Konr. v. (Pf. Kurt v. Zelau), CC., ✓, ⊙, ♆, **Ue**: F, Dr. jur., k. u. k. Sektionsrat a. D. Wien I, Stubenbastei 2. (Prag $^{13}/_{5}$ 47.) **V**: Doktor Johanna, Sch. 75; An der Grenze, Dr. 75; Er kann nicht lachen 76; Kriegs- u. Friedensfahrten 81; Von der Adria und aus den schwarzen Bergen, Erz. 87; Reime und Träume 94; Humoresken u. Nov. 96.

Zechlin, Arthur, Dr. phil., Dir. d. h. Mädchenschule. Lüneburg. (Ketschdorf $^{28}/_{3}$ 49.) **V**: Stadt und Kreis Schivelbein während d. Krieges 1806/12 83; Vocabularium zum Cornelius Nepos 87; Gesch. der Stadt u. des Kr. Schivelbein 90; Amos Komenius 92; Chronologie z. Gesch. d. Stadt Schivelbein 93; Gesch. der Stader Logen 95. ()

Zechner, Cornelius, ✓, Aesthet., emer. Prf. d. Litt. u. Psycholog., Red. des „Berl. Herold". Berlin SW, Hallesche Str. 20. (St. Georgenthal $^{27}/_{5}$ 47.) ()

Zedelius, Fräul. Th. (Pf. Th. Justus), PA., Nov., Essay, Erz. Oldenburg i. Gr., Wilhelmstraße 16. (Ovelgönne $^{25}/_{1}$ 34.) **V**: Um Geld u. Gut 76; In Sturmesfluten 76; Westerhof 76; Tannenreis 77; Aus böser Zeit 78; Auf d. Altenteile 78; A. schlimmen Wegen 79; Ebbe u. Flut 80; In Schutt u. Asche 85; Enoch Arden 89; Am Küstensaum 90; Aus vergangenen Tagen 90; Strandgeschichten 94; Wrack 97; In Feuersgluten, R. 98; Auf heimischer Erde, Gesch. 98.

Zedler, Gottfried, Dr. phil., Bibliothek. an der Kgl. Landesbibl. Wiesbaden, Philippsberg 43. (Vegesack $^{5}/_{12}$ 60.) **V**: De memoriae damnatione quae dicitur 85; Gesch. d. Univ.-Bibliothek zu Marburg 96.

Zedlitz u. Neukirch, Eberhard Frhr. v., Epos, Hauptm. Ortelsburg, Ostpreuß. (Tiefhartmannsdorf $^{21}/_{12}$ 61.) **V**: Niclot, histor. Epos 94. ()

Zedlitz-Trützschler, Elisabeth Gräfin v., Pröpstin d. freiw. Magdalenenstiftes. Altenburg. (Liegnitz $^{4}/_{8}$ 26.) **V**: D. heil. Elisabeth 67; Ged. 70. (*)

Zednik-Feldegg, Fräul. Gabriele, Edle v. Feldegg, ♆, Nov., Lehrerin. Prag. (Nagy-Becskerek 56.) (*)

Zehden, Karl, ⊕, Dr. phil., Prf., K. K. RegR., Insp. für das kommerz. Unterrichtswes. im Unterrichtsminist. Wien I, Praterstr. 14. (Geb. 43.) **V**: Verkehrswege zu Wasser u. z. Land 79; Californien Einst u. Jetzt 80; Norwegen 82; Handelsgeogr., 8. A. 98; Hdls- u. Verkehrsgeogr. 91, 3. A. 99.

Zehl, Frau Else (Pf. E. Rema), ✓, ⊙. Dresden, Fürstenstr. 32 I. (ebda $^{14}/_{8}$ 68.) *

Zehlicke, Ad., ✉, Politik, ♆, ⊙, Epos, ♛, Nov., ✓, Dr. phil., Schuldir. a. D., H: des „Deut. Herold". Berlin SW, Johanniterstr. 11, Gartenhaus 9 I. (Ludwigslust $^{7}/_{7}$ 34.) **V**: Mecklenburg. Verfassgsfrage 62; Mecklenb. Patrimonialstaat 63; D. feudale Aera 64; Drei Jahre in der Unterwelt 65; Prakt. Rechenbuch 70; Von Weißenburg bis Paris 71; Kriegsbilder 71; D. Deut. Kolonien 87; Ged. zur Erinnerung an Kaiser Friedrich 88, 3. A. 98; Schlacht bei Sedan, Heldenlied, 2. A. 91; Triumph d. deut. Nationalidee, Dichtg 91; Lorbeer u. Myrte, Ged. 92; König Gottschalk, Trauersp. 92; Deut. Minnelieder, G. 92; Dtsche Heldenlieder a. groß. Zeit, G., 3. A. 99; D. Schillerpreis, L. 93; D. echte Schmuck, L. 93; Deut. Leben u. Lieben, Ged. 93; Berolina, sat. Ged., 3. A.; Nationalepos: Heinrich d. Obotrit II; Lohengrin, ep. Ged.; Balladen, Romanzen u. Rhapsodien, Ged. 95; Kais. Wilh. d. Gr. 96 IV; Hymnen, Oden, Elegien, G. 97; Nov., Dtsche Lieder, Ged. 97, 2. A. 98; Publizist. Streifzüge 97; Vater u. Sohn, Sch. 98; Die Schwestern, Sch. 98; Theater, Sammlung dram. Werke II 99; Slavien, Dr. 99; Kruto, Tr. 99; Dramat. Trilogie 99; Schlacht bei Tannenberg, Dr. 99; Heinrich v. Preußen, Hist. Tr. 99; Ein Tanzkursus, L. 99; König Sigismund. Hist. Sch. 00.

Zehnder, Ludwig, ∩, Dr. phil., ao. UP. Freiburg, B., Thurnseestr. 43, z. Zt. beurlaubt nach Würzburg. (Illnau-Zürich $^{4}/_{5}$ 54.) **V**: Mechanik d. Weltalls 97; Entstehung d. Lebens I (Moneren, Zellen, Protisten) 99.

Zehren, Claus, s. Ernst Alex. Claußen.

Zeidler, Jak., DDeSchG., DDeL., Germanistik, Theat. ♛, ✓, Prf. a. StaatsOG. Wien VII, Neubaugasse 43 I 3. (ebda $^{13}/_{9}$ 55.) **V**: D. Schauspielthätigkeit d. Schüler und Studenten Wiens 88; Aus d. Burgtheater 1818/37, Tagebuchbl. u. s. w. von C. L. Costenoble (mit Glossy) 89; Ueb. Feste u. Wirtschaften am Wiener Hofe 90; Zur Gesch. d. Jesuitenkomödie u. des Klosterdramas I 91; Jesuiten u. Ordensleute als Theaterdichter 93; Deutsch-österr. Litt.-Gesch. (mit J. W. Nagl) 97; Ein Censurexemplar von Grillparzers König Ottokars Glück u. Ende (Wiener Stammbuch) 98; E. Wiener Wertherparodie (Festg. f. Heinzel) 98

Zeidolyp, Fillartri, s. Joh. W. Ant.

Zeidt, Aug., s. Aug. Dietz. [Beyer.

Zeil, P. Thomas a Villanova v., OCap. Brixen, Tirol. (Zeil, Württ.) **V**: Crispin v. Viterbo. ()

Zeiler, J. N., s. Jos. Nep. Roháček.

Zeiler, Wilh., ♛, Bankdirekt. Mannheim B 4. 2. (ebda 26/1 46.) **V**: Mannheimer Handel im 17. u. 18. Jahrh. 92.

Zeise, Heinr., ♆, **Ue**: D. Großflottbeck b. Altona, Fritz Reuterstr. 22. (Altona 19/4 22.) **V**: Ged. 47; Reiseblätter a. d. Norden 48; Kampf u. Schwertlieder 49; N. Ged. 50; Dtsche Kriegs- u. Siegeslieder 64; A. mein. Liedermappe, 2. A. 83; Kampf u. Kriegslieder 70; Kl. Lieder 71; Kl. Bilder aus d. Naturleben 88; Aus d. Leben u. d. Erinnergen e. norddtsch. Poeten 88; Natur- u. Lebensbilder 92. **Ue**: Werke v. Andersen, Oerstedt, Schouw, Blicher, Winther, Oehlenschläger.

Zeisiger, Ernst, ♆, Bankbeamter. Charlottenburg, Marchstr. 11. (Berlin 22/7 65.) **V**: Märkische Klänge 96.

Zeiß, Arthur Max (Pf. Werner Hermsen), Humor, O. Königsberg i. Pr. I. (Stullichen 31/3 70.) *

Zeiß, Karl, Litt. ♛, Theater ♛, Dr. phil., GLehr. Dresden-N., Kurfürstenstr. 18. (Meiningen 13/9 71.) **V**: Die Staatsidee P. Corneilles 96. **H**: Hebbels Werke, krit. Ausg. 99 IV.

Zeitgenoß, E., s. Ferd. Fromm.

Zeitler, Rudolf, Jagdschriftst. Thonwerk Kihslinger, Station Schechen, Bay.*

Zelau, Kurt v., s. K. v. Zdekauer.

Zéligzon, Leo, Patois, GOLehr. Metz, Schulstr. 2. (Vantoux 11/9 58.) **V**: Lothring. Mundarten 90; Aus der Wallonie 93. ()

Zelion, Fräul. Emma v., gen. Brandis (Pf. Emma v. Brandis-Zelion), Roman, Nov., /. Niedermarsberg, Kr. Brilon, W., Marktplatz. (Darmstadt 24/11 40.) **V**: Erbe v. Adlerhorst, R. 81, 2. A. 90; Prinzeßchens Irrfahrten, M. 82; Violinspielerin, R. 84, 2. A. 90; Ged. 85; Gesühnt 85; Leonie, R. 87; Agnes Erlenau, R. 88; Aus Heimat und Fremde, Nov. 89.

Zell, B. W., s. B. Wegner.

Zelle, Friedr., ⁂, ✝, Musik, Dr. phil., Prf., Direkt. Berlin N, Auguststr. 21. (ebda 24/1 45.) **V**: Begriff der Logik bei Aristoteles u. Kant 70; Theorie d. Musik 80; H. L. Haßler, Lustgarten neuer teutscher Gesänge (1601) 87; J. W. Frank, Beitr. z. Gesch. d. dtschen Oper 89; Novum Testamentum graece 89; Choral-Cantate v. J. W. Frank 90; Theile u. Strungk, zweiter Beitr. zur Gesch. d. deut. Oper 91; Suite aus Balletsätzen Keiserscher Opern 91; Leben Pauli 92; Ph. Förtsch, dritter Beitr. zur Gesch. der ält. deutschen Oper 93; Franz. Repetitionsgrammatik 94; Entwickelung d. evang. Choralgesanges 95; Jodelet, kom. Oper v. Keiser (1726), Part.-Ausg. 95; Ein' feste Burg, die älteste. Bearbeitungen 96; Die spät. Bearb. 97; Komm heil. Geist 98; Die Singweisen der ält. evang. Lieder 99.

Zeller, Alfred, Roman, Nov., Sport. Altenburg, S.-A., Landesztg. (Gradiz 28/3 74.) **V**: Mod. Citaten-Lexikon 96.

Zeller, Eduard, ⁂, ♛, D., Dr. phil., jur. u. med., o. UP., Akad., WGR. Stuttgart, Reinsburgstr. 56. (Kleinbottwar 22/1 14.) **V**: Platon. Studien 39; Gesch. d. christl. Kirche 48; Platos Gastmahl 57; D. Philos. d. Griechen, 3. (bezw. 4. u. 5.) A. 79/92 V I; D. theol. System Zwinglis 53; D. Apostelgesch. krit. unters. 54; Vortr. u. Abhandlungen, 2. A. 75, 2. Sl. 77, 3. Sl. 84; Staat u. Kirche 73; D. F. Strauß 74; Geschichte d. deutschen Philosophie s. Leibniz, 2. A. 75; Friedrich d. Gr. als Philosoph 86; Grundriß d. Geschichte d. griechischen Philosophie, 5. A. 98; Strauß' ausgewählte Briefe 95.

Zeller, Eduard Maximilan, relig. ♆. RA. a. D. Stuttgart. (ebda 28/3 22.) **V**: Geistl. Lieder 92.

Zeller, Heinr., Dialekt ♆, großh. Sächs. Kammersänger. Weimar, Luisenstr. 27 II. (Voitswinkel, 7/6 56.) **V**: Grüaß Gott, Ged. 84; Aus 'n Leben, Ged. 87.

Zeller, Mich., (k.), Liturgik, Stadt- u. Garnisonspfr. u. Dekan. Mergentheim, Württ. (Schrezheim b. Ellwangen 10/10 34.) **V**: Gesch. d. Kirchengesanges in d. Diöz. Rottenburg, bes. im Frankenland 86.

Zeller, Paul, ✝, Lic. theol., Dekan. Freudenstadt, Württ. (fr. Diakonus Waiblingen). (Lauffen 11/9 48.) **V**: Kais. Rat Williardts 79; Calwer Bibellexikon 85, 2. A. 93; Calwer Kirchenlexikon 91/93 II. **H**: Landerer, Neueste Dogmengesch. 81; Theol. Studien aus Württ. 80/89.

Zeltern, A. M., s. Seraphine Freiin v. Blangy-Lebzeltern.

Zenker, August, Nov., /, ♆, Mag.-Beamter. Erfurt, Friedr. Wilhelmsplatz 11. (Ellrich a. H. 29/1 79.) **V**: Wir Beide, G. (m. Fritz Schweynert) 99.

Zenker, Ernst Viktor (Pf. Albert v. Deréger), CP., Sozial- u. Communalpolitik, Red. d. „N. Fr. Presse". Wien I, Krugerstr. 17. (Postelberg, Böhmen 10/3 65.) **V**: Gesch. d. Wiener Journalistik 92 II; Tennysons Aylmers Feld 93; Mysticismus, Pietismus, Antisemitismus am Ende des 19. Jahrh. 94; Der Anarchismus 95; D. Wiener Revolution 1848 in ihren soz. Voraussetzungen u. Beziehungen 97. ()

Zenker, Rudolf, roman., Ψ, Dr. phil., ao. UP. Rostock, Prinzenstr. 6. (Dresden 17/8 62.) **V**: Provenzal. Tenzone 88; Ged. des Folquet v. Romans 96; D. Epos von Jsembard und Gormund 96; Die zweite Branche des Couronnement de Louis 99; Peire von Auvergne 00.

Zenner, Joh. Konr., SJ., Exegese des A. Test. u. semit. Sprachen, Prof. Ignatius-Colleg. Valkenburg, Holl. Limb. (Grü-

gelborn 3/9 52.) V: D. Chorgesänge i. Buche der Psalmen 96. ()

Zenz, W., ♂, Dr. phil., Dir. d. Pädagogiums, Linz a. D., Museumstr. ()

? **Zerbst**, Max, VB., Aesthet., Dr. phil. Jena. (ebda 1/9 63.) V: Ged. 87; Dram. Technik des Macbeth 88; K. Bleibtreus patholog. Roman Größenwahn 88; Sardanapal, Tr. 88; Funken u. Flammen, G. 92; Nein u. Ja! Antwort auf Dr. H. Türcks Broschüre Fr. Nietzsche u. s. philos. Irrwege 92; Gesetz! Dr. Dtchtg 94; Exundis, N. Ged. 94. ()

Zernin, Gebh., PA., ⚔, ♛, 𝒻, Hauptm. à la suite, Red. d. „Allg. Milit.-Ztg." Darmstadt, Neckarstr. 9. (Rummelsburg 3/2 30.) V: Erinnerungen an H. Hendel-Schütz 70; Milit. Skizzenbuch 71; Anleitg z. Studium d. Kriegsgesch. 75 III; Aug. v. Göben, 2. A. 81; Musikverein in Darmstadt 1832/82 82; L. Frhr. v. d. Tann 83; Erinnerungen an J. V. v. Scheffel 87, 2. A. 89; Führer durch Darmstadt u. s. Umgeb. 98; Vorwort zum Treffen v. Kissingen v. A. v. Goeben, 2. A. 94; D. Leben des Gen. der Inf. v. Goeben 95/97 II.

Zernin, Heinz, s. Herm. Dupont.

Zernitz, Ant., Ψ, ital. Litt., Prof. a. d. StaatsORealsch. Triest. (ebda 15/10 49.)

Zeroser, Gilbert, s. Rob. Geißler.

Zetkin, Frau Clara, Red. d. sozialdem. Arbeiterinn.-Ztg „Gleichheit" s. 92. Stuttgart, Blumenstr. 34.

Zettel, Carl, VB., ♆, Epik, Essay, Dr. phil., Prf. a. D. München, Rumfordstr. 27 IV. (ebda 22/4 31.) V: Erste Klänge, G. 69, 3. A. 86; Lachende Bilder a. München, Dr. 72; Dtsch. Leseb. f. d. Latein- u. Realschulen 71 II, 9. A. 98; Dichtgen 4. A. 94; Gela, Ep. 77, 4. A. 91; Wittelsbacher Album 80; Edelweiß, Anth. 69, 47. A. 92; Ich denke dein, Anth. 83, 32. A. 89; Heideröslein, Anth. 30. A. 88; Frühlingsgrüße, 44. A.; In zarter Frauenhand 87, 13. A. 89; Deklamationsstücke für die stud. Jugend 87 II; Kleine Litt.-Kunde für Töchter d. gebildet. Stände, 6. A. 98; Monacensia 94, 2. Folge 97; Bayern, unser Panier 95.

Zetter, K. Joh., (k.), Nov., fürstb. Consist.-R., k. k. Prof., Red. d. „Volapükabled lezenodik". Graz. (Gmünd 4/5 42.) V: Verbrechen und Sühne, N. 68; Familienrache, N. 69; Die letzten Grafen Kéry, N. 69; Tartaren in Ung., N. 69; Aus dem Bauernkrieg ODesterr., N. 70; Wahrheit u. Traum, Erz. 70; Gesamm. Novell. 72; Gesch. d. göttl. Offenbarung des A. u. N. Bundes für Gymn. II, 2. A. 85/86, für Realschulen 96; Kath. Liturgik f. Mittelsch. 87, 3. A.

Zeumer, Karl, ♛, ⚒, Dr. jur. u. phil., ao. UP. Berlin W, Courbièrestr. 17. (31/7 49.) V: Dtsche Städtesteuern i. MAlter 78; Formulae Merowingici et Karolini aevi 86; Leges Visigothorum antiquiores 94. ()

Zickel, Martin, Dr. phil., Regisseur. Berlin W 50, Ansbacherstr. 2. (Breslau 7/12 76.) V: Die Entwicklg d. scenarischen Bemerkungen im Zeitalter Gottscheds und Lessings 00.

Zieber, E., s. Ernst Rob. Böhme.

Ziegeler, Ernst, Dr. phil., Prof., O.-Lehrer. Bremen, Bohnenstr. 5. (Meyenburg 5/10 49.) V: Dispos. z. deutsch. Aufsätzen f. Tertia u. Untersek. 86/88 II, 3. A. 97; Livius Buch VIII u. IX 89, 91; Aus Sizilien 92; Aus Pompeji 95; Aus Ravenna 97; Xenophons Hellenika Buch III u. IV 99; Einführung in d. christl. Kirchenbaukunst 00.

Zieger, Bruno, PA., Lehrer an d. öff. Handelslehranst., Red. d. „Gewerbeschau", Abt. Handelsschulwesen. Dresden, Eisenstuckstr. 22. H: d. E. H. v. Dedenrothschen Romane. V: D. Handelsschulen 96; Ein sächs. Merkantilist üb. Handelsakadem. u. handelswiss. Abteilgen an Universität. 98; Der Handelsschulgedanke in Sachsen, I: Im 18. Jahrh. 00.

Zieger, Fräul. M., ♆, Nov., Quedlinburg a. H., Gröperstr. 24.

Zieglauer v. Blumenthal, Ferdin., siebenbürg. ♛, Dr. phil., o. UP., RegRat. Czernowitz, Herrengasse 27. (Bruneck 28/2 39.) V: Harteneck, Graf d. sächs. Nation 69; Gesch. d. Kreuzkapelle in Hermannstadt 75; Gesch. d. Freimaurerloge St. Andreas zu den drei Seeblättern in Hermannstadt 1767/1790 76; Polit. Reformbewegung in Siebenbürgen 2c. 81; Befreiung Ofens von der Türkenherrschaft 1688 86; Bukowina zur Zeit der österr. Okkupation 89. ()

Ziegler, Konrad, 𝒻, Krit., Kultur♛, ♂, Lehrer. Fechenheim a. M. (Holzhausen 23/4 61.) V: Geschichtsunterr. i. Dienste d. Erziehg 86, 2. A. 94; Dasein d. Seele 87; Hypnotismus 91; Dichter im deutschen Schulhause 92.

Ziegler, Ernst, Pathologie, ☠, Dr. med., o. UP., H: „Beiträge z. patholog. Anatomie und z. allg. Pathologie u. d. „Centralbl. für allgem. Pathologie und pathol. Anatomie". Freiburg i. B., Josefstr. 9. (Bern 17/3 49.) V: Experimentelle Untersuchgen über d. Herkunft der Tuberkelelemente 75; Untersuchgen üb. patholog. Bindegewebe u. Gefäßneubildg 76; Lehrb. d. allg. u. spez. patholog. Anatomie 81, 9. A. 98.

Ziegler, Ernst, CC., Essay, Nov., Roman, O, Ue: F. Wien IV, Waaggasse 5. (Stettin 22/11 47.) V: Mein Debüt, N. 85; Spinngewebe, R. 86 II; Monte Carlo, R. 87; Ehegeschichten, N. 91; Monte Carlo, französ. Ausgabe 93; Frühling, Dr. 95; Pflanz, L. 95; Der Erstbeste, Dr. 95; § 45,

Dr. 95; Minna Kühne, Dr. 96, E. Drama, Dr. 96; Umsonst, Dr. 97. **Ue:** Zola, Germinal 85; Zola, A. d. Werkstatt der Kunst (L'oeuvre) 86.

Ziegler, Hans, Buchhdler. Leipzig, Hospitalstr. 10 (vom 1/4 1900 ab: Rosenthalgasse 13). (Ober-Möllern 7/12 54.) **H:** Aphorismen aus Lessings Dramaturgie 81; Deutsche Soldaten- u. Kriegslieder aus 5 Jahrh. 84; Alte Geschützinschriften 86; Archiv d. dtsch. Adels 89; Frauenlieblinge 89.

Ziegler, Hnr., Kirchen♛, ✝, Pastorprim. Liegnitz, Wallstr. 2. (Posen 16/5 41.) **V:** Irenäus 71; Peter Paul-Kirche zu Liegnitz 78; Nachtr. 94; Rom u. d. Christent. nach Th. Keims Aufzeichn. 81; Gegenreformation in Schles. 88; Alte Gott lebt noch 88; D. geschichtl. Christus, 3. A. 91; Erneuerung d. Kirche aus ihrem Lebensquell 92. ()

Ziegler, Heinr. Ernst, Ψ, Dr. phil., ao. UP. Jena. (Freiburg, B. 15/7 58.) **V:** Die Naturwissenschaft u. die sozialdemokrat. Theorie 94 ()

Ziegler, Joh. (Pf. bisw. Jan van Zuylen), CP., ♛, 𝒻, ⚓. Wien III, Streichergasse 7. (Hamburg 8/2 48.) **V:** Archiv f. Seewesen 64/72 IX. **Ue:** Denkwürdigkeiten d. Gräfin Leonora Chr. Ulfeld (nach d. Dän.), 2. A. 79; V. grün. Wasser, Seegesch. 92; Wien. Stadtgänge 96; Augenblicksbilder 97.

Ziegler, Jos., Homiletik, Geistl. Rat, Canonikus. Regensburg. (Regenstauf 25/1 16.) **V:** Glaubens- u. Sittenpred. 47 II; Fastenpred. üb. d. heil. Kreuzweg 61; Frühlehren auf alle Sonntage 70; Maienpred. Gelegenheitsred. (mit Zollner u. Klasen) 81 II; Leben d. heil. Brigitta 87; Margaretha v. Cortona 87; Fuchssteiners Compaß 87. **Bearb.:** Gretser, Mahn- u. Trostbüchl. f. Kreuzträger 86; Ladoire, Das hl. Meßopfer, aus dem Franz. 90; Pergmayr SJ., Schritte z. vollkommenen Liebe Gottes 94. ()

Ziegler, Jul., Handelswissensch., Handelssch. Prf. Wien XII, Schönbrunnerstr. 188. (Rust, Ung. 16/10 63.) **V:** Lehrb. d. Buchhaltg f. zweiklass. Handelssch. 92, 2. A. 95; Leitfaden d. Wechselrechts 98.

Ziegler, Leo, Ψ, Privatgelehrter. Heidelberg-Neuenheim, Bergstr. 26. (Großostheim b. Aschaffenburg 10/2 42.) **V:** Italafragmente der paulin. Briefe 76; Bruchstücke e. vorhieron. Uebers. der Petrusbriefe 77; D. lat. Bibelübers. vor Hieronymus u. d. Itala des Augustinus 79; Bruchst. e. vorhieron. Uebers. d. Pentateuch 83; Rätsellust für Jung und Alt (Pf. C. Leo) 88.

Ziegler, Fräul. Regina, Siebenbürg. Skizzen u. Erz. Berlin W, Schillstr. 4. (Schäßburg, Ung. Siebenbürgen 30/8 64.) **V:** Lieder aus Siebenbürgen 96. *

Ziegler, Theobald, ⁂, Dr. phil., o. UP. Straßburg i. Els., Odilienstr. 4. (Göppingen 9/2 46.) **V:** In Sachen d. Straußschen Buchs; D. alte u. d. neue Glaube 74; Lehrbuch d. Logik 76, 2. A. 81; Studien u. Studienköpfe aus d. neueren Litt.-Gesch. 77; Republik od. Monarchie? 77; Ethik d. Griechen u. Röm. 81; Gesch. der christl. Ethik 86, 2. A. m. Register 92; Sittl. Sein u. sittl. Werden, 1. u. 2. A. 90; Die soz. Frage e. sittl. Frage 91, 5. A. 95; Die Fragen d. Schulreform 91; Religion u. Religionen 93; D. Gefühl 93, 2. A. 98; Gesch. der 95; D. dtsche Student am Ende d. 19. Jahrh. 95, 6. A. 96; D. geistigen u. sozialen Strömungen d. 19. Jahrh. 99; Glauben und Wissen, Rektoratsrede 99; Fr. Nietzsche 00.

Ziegler u. Klipphausen, Frl. Helene v., s. Helene Voigt.

Ziehen, Julius, klass. Ψ, Dr. phil., RealGDir. Frankfurt a. M., Lessingstr. 3. (ebda 11/2 64.) **V:** Ephemerides Tullianae 87; Dichtung d. Befreiungskrge 95; Homers Odyssee, übers. v. Voß, in verkürzter Gestalt herausg. 97; Kunstgeschichtl. Anschauungsmaterial z. Lessings Laokoon 99; Kaufm. Realleseбücher 99; D. Frankfurter Lehrplan u. s. Stellung innerhalb d. Schulreformbewegung 99; Deutsches Fabelbuch 99.

Ziehen, Theodor, Psychiatrie, ao. UP. Jena, Wagnergasse 11 II. (Frankfurt a. M. 12/11 62.) **V:** Sphygmograph. Untersuchungen an Geisteskranken 87; Ueb. das Centralnervensystem d. Cetaceen 90; Leitfaden d. Physiol. Psychologie 90, 3. A. 96; Psychiatrie 94. ()

Ziel, Ernst, ♆, 𝒻, Dr. phil. Cannstatt b. Stuttgart, Ludwigstr. 11. (Rostock 5/5 41.) **V:** Ged., 2. A. 81; Litt. Reliefs 85/95 IV; Mod. Xenien 89; D. Prinzip d. Modernen in d. heut. deutsch. Dichtg 95; Von heute Gedanken auf d. Schwelle d. Jahrh. 99. **H:** Dulk, sämtlich. Dramen 93 f.; Ludw. Pfau's ausgew. Ged. 99.

Zieler, Gustav, BP., Reiseschild., litt.-kritisch. Essay, Dr. phil., Theaterreferent, 𝒻-Red. d. Litt. Beilage zur „Norddtsch. Allg. Ztg". Berlin-Großlichterfelde, Moltkestr. 14. (Magdeburg 27/3 69.)

Zielinski, Thaddäus, klass. Ψ, Staats-R., Dr. phil., o. UP. St. Petersburg, Wasseinaja 35. (Kiew 14/9 59.) **V:** D. letzten Jahre d. 2. pun. Krieges 80; Gliederung der altattischen Komödie 85; Märchen-Komödie in Athen 85; Quaestiones comicae 87; A. Nauck 93; Cicero im Wandel der Jahrh. 97.

Zielonka, Bruno, , GOLehrer. Nakel. **H:** Fr. Bindseil, d. deutsche Aufsatz in Prima, 2. A. 99. (*)

Ziemer, Herm., Sprachforsch., Dr. phil., Prof. Colberg, Am Kaiserplatz. (Neustettin 12/5 45.) **V:** Junggramm. Streifzüge a. d. Gebiete d. Syntax 82, 2. A. 83; Ver-

gleich. Syntax d. indogerm. Komparation 84; Jahresbericht über allgem. u. vergleich. Sprachwiss. 83/88 89 u. 88/93 95; Lat. Schulgramm. 93 II.

Ziemer, Hermann, Stenographie, Buchhändler. Husum. (Paderborn 7/8 75.) **V:** Lehrg. d. Stenographie „Fortschritt!" 95, 4. A. 97; Lehrg. d. Vereinf. Stenogr. Einigungssystem: Stolze-Schrey (unt. Pf. A. Wolter) 98.

Ziemssen, Hugo v., ✍, Dr. med., o. UP., GehOMedR., H: (m. Zenker) „Deutsch. Archiv f. klin. Mediz." (s. 66.) München, Lindwurmstr. 2. (Greifswald 13/12 29.) **V:** Pleuritis u. Pneumonien 62; Elektrizität in d. Medizin, 5. A. 87; Behandlung d. Magengeschwüres 61; Kaltwasserbehandlg des Typhus (m. Immermann) 70; Neurasthenie u. ihre Behandlung 89. **H:** Handb. d. speziell. Pathologie u. Therapie 75/84 XVI; Handb. d. allg. Therapie 80/84 IV; Klinische Vorträge 87 f. ()

Zien, Adalbert Alexander, ✍, Red. d. „Zittauer Nachrichten". Zittau, Marschnerstr. 6. *

Zilcken, Fritz, Novelle, Roman, ✍. Cöln a. Rh., Hansa Ring 64. (Beuel 19/7 46.) **V:** Nov. (Donna Juana, Mit der Schwalbe, Die Nase, Zwisch. Gräbern) 85; Zwei Nov. (Bruder Cölestin, Die weiße Maus) 96; Phantast. Geschichten (Ave Maria, Holzweiblein, Herodes) 97.

Zillessen, Fr., Schulwesen, Pastor a. D., **H:** u. **V:** der „Evang. Volksschule" u. der „Mon. Mitteilungen des Vereins z. Erh. der evang. Volksschule". Berlin N, Schönhauser Allee 141. (Crefeld 26/12 37.) **V:** Suum cuique; Die Volksschule u. der Staat; D. Windthorstsche Schulantrag; Was lehrt der 8. Deutsche Lehrertag? Der v. Goßlersche Volksschulgesetzentwurf, vom evang.-kirchl. Standpunkt aus beleuchtet; Welche Forderungen hat d. ev. Kirche im Blick auf d. gesetzl. Regelung d. öffentl. Volksschulwesens zu stellen?; Zur Beurteilung d. Zedlitzschen Gesetzentwurfs; Konfessionsschule oder Simultanschule?; Zur Schulaufsichtsfrage; Nochmals die Schulaufsichtsfrage; Weiteres zur Schulaufsichtsfrage; D. Unvereinbarkeit d. sog. mod. Weltanschauung mit d. christl.; Bedenken ein. Friedfertigen geg. Dr. Ad. Pohlmanns „Schulfriede".

Zilz, Fritz, ✍, 🖃, Kultur♛, **Ue:** EF. Lehrer. Berlin NW, Thurmstr. 40. (Rehden, WPr. 17/7 60.)

Zimmer, Friedr., ✝, 🕮, ⁂, D., Dr., phil., Prof. d. Theol. a. D., Dir. des ev. Diakonie-Vereins. Berlin-Zehlendorf, Heidestraße 20. (Gardelegen 22/9 55.) **V:** Fichtes Religionsphilosoph. 78; Sang u. Klang 78, 2. A. 93; Volkstüml. Spiellieder u. Liederspiele 81; D. Spruch v. Jonazeichen 81; Studien üb. d. deutsche Volkslied 81; Galaterbrief u. Apostelgesch. 82; Exeget. Probleme des Hebräer- und Galaterbriefs 82; Concordantiae suppl. omnium vocum N. T. 82; Kindermusikschule 82; D. dtschn evang. Gesangvereine d. Gegenwart 85; D. Verfall d. Kantoren- u. Organisten-Amtes 85; Königsberger Kirchenliederdichter u. Kirchenkomponisten 85; Römerbrief 87; Altlatein. Galaterbrief 87; Theolog. Kommentar zu d. Thessalonicherbriefen 91; Sünde od. Krankheit? 94; D. Grundlegg d. prakt. Theol. 94; D. ev. Diakonie-Verein 95, 4. A. 96. **H:** Halleluja 80 bis 85; Bücherkleinode evang. Theologen 88; Biblioth. theol. Klassiker 88—94; Sammlung v. Kirchenoratorien u. -Kantaten seit 88; Handbibl. d. prakt. Theol. 90; Perthes' Handlex. f. ev. Theologen 90; Theol. Hilfslexikon 94.

Zimmer, Hans, 🕮, Litt♛, Dr. phil., Red. am Bibliogr. Institut. Leipzig, Ludwigstr. 11 III. (Dresden 1/3 70.) **V:** Grundfragen aus d. Gebiete d. Grammatik u. Litt.-Gesch. 90; Gotische Grammatik 90; Althochdtsche Gramm. 91; Mhchd. Gramm. 91; J. F. W. Zachariä u. s. Renommist 92; Wie studiert man neuere Philol. u. Germanistik? 92; Alte Lieder in jungem Mund 92; Th. Körners Leben und Werke 94; Friedr. Küchelbecker 98; Wie studiert man Pädagogik? 98; Herbart u. d. wiss. Pädagogik 98; Entwickelung u. Aufg. d. Pädagogik 99. **H:** Körners Werke 93; Luther, An den christl. Adel 95; Jahn, Deutsches Volkstum 96; Schiller, Bellermannsche Ausg. XI u. XII. 96; 2. A. v. Brasch, Wie studiert man Philosophie? 97. **Ue:** König Rother 89.

Zimmer, H., Litt.♛, Dr. phil., o. UP., GhR. Greifswald, Karlsplatz. (11/12 51.) (*)

Zimmerer, Frl. E. M., Redaktrice d. „Monika". Sigmaringendorf. (ebda 7/2 58.) **V:** Kräutersegen 96. ()

Zimmermann, Ada, s. Frau Ada Battke.

Zimmermann, Albrecht, ✍, Dr. phil., Prof. am Botan. Garten. Buitenzorg auf Java. (Braunschweig 3/4 60.) **V:** Morphol. u. Physiol. der Pflanzenzelle 87; Beitr. z. Morphol. u. Physiol. d. Pflanzenzelle 90/93; Botan. Mikrotechnik 92; Mikroskop. Leitfaden 94; Morphol. u. Physiol. des pflanzl. Zellkernes 96. ()

Zimmermann, Alfr., BP., 🖃, Dr. phil. Kais. Legationsrat. Berlin W, Wilhelmstr. 76. (Frankenstein 8/5 59.) **V:** Kirchl. Verfassungskämpfe im XV. Jahrh. 82; Blüte u. Verfall d. Leinen-Gewerbes in Schlesien 85; Charpentier, die Entwickelungsgesch. d. Kolonialpolitik d. dtschen Reiches 86; Russ. Wanderbilder 89, 2. A. 90; Gesch. d. preuß.-dtschen Handelspolitik 92; Kolonialgeschichtl. Studien 94; Die europ. Kolonien 96/99 III.

Zimmermann, Athanasius, (k.), SJ., ♛, Paris, rue Lafayette 214. Betra, Hohenzollern 5/11 39.) **V:** Die Universitäten Englands im 16. Jahrh. 89; Maria, die Katholische 90; Kardinal Manning 92; Schulen Englands 92; Leben u. Schriften des Kardinal Pole 93; Die franz. Klöster vor d. Revolution 93; D. vermeintl. Segnungen d. schott. Reformation 95; D. Universitäten in den V. St. Amerik. 96; Der hl. Camillus de Lellis 97; Heinrich II. d. Heil. 99.

Zimmermann, Aug., Etymologie, GP. Breslau, Viktoriastr. 36. (Rössel 7/6 45.) **V:** Z. Geburtstag Kaiser Friedrichs, G. 89; Dispositionen zu deut. Aufsätzen 95; Versuch e. Etymologie d. Familiennamen v. Celle 95; Deutsche Texte zu latein. Extemporalien 99.

Zimmermann, C. W., ⊞, Hdelsrecht, Red. d. „Kolonialwaren-Ztg." Leipzig, Kronprinzenstr. 23 II. (Halle a. S. 23/7 44.)

Zimmermann, Carl Eugen, (k.), Kult. ♛, beigeordn. BM. a. D. Aachen, Pontdeisch 12. (ebda 31/11 28.) **V:** D. preuß. Staatsbürger 78/79; Aachener Kalender 80/81; Wegweiser durch Aachen, Burtscheid u. Umgegend 93/94, 3. A. 97.

Zimmermann, Frau Elsa, ✾, /. Wien II, Castellezgasse 10. (Trient 75.) **V:** Der Tag hat sich geneigt, G. 98; Das Dunkle, d. Gesch. e. Seele 99.

Zimmermann, Franz, PA., siebenb. ♛, Archivar. Hermannstadt, Siebenb., Fleischergasse 2. (ebda 9/9 50.) **V:** Archiv d. Stadt Hermannstadt u. d. sächs. Nation 87; Ueb. Archive in Ungarn 91; Urk.-Buch z. Gesch. d. Dtschen in Siebenbürgen 92/97 II.

Zimmermann, Friedr., PA., Roman, Nov., ⁂, Red. d. „Buch für Alle". Stuttgart, Hohenheimerstr. 62. (Berlin 8/4 52.)

Zimmermann, Friedr. W. Rudolph, ⊞, Statistik, Dr. phil., FinanzR., Vorst. d. stat. Bureaus i. Hrzgl. Staatsminist. Braunschweig, Am Fallersleberthore 1a. (Vorsfelde 21/5 51.) **V:** Beitr. z. Statistik d. Herzogt. Braunschweig, Heft 7/14 87/98.

Zimmermann, Georg, PA., Dramaturgie. Berlin SW, Hedemannstr. 7. (Wermsdorf 12/1 55.) **V:** Schneewittchen, ZauberM. 77; Hermance, Charakterb. 82; Prinz Nachtigall, ZauberM. 86; Z. Sedantag, Festsp. 86; Lumpenkönig, Ges.-P. 87; D. tägl. Brot, Vst. 87; Hoch König Albert, Festsp. 87; Tolpatsch, L. (m. Fr. Rueffer) 88; Vor u. hinter den Kulissen, Erz. 88; Schöne Sara, Ges.-P. 88; Leichtgeschürzt, Ges.-P. 89; Nilbraut, Ges.-P. (m. O. Wagner) 89; Puppenfee, Z.-M. 89; Komödiantenfahrten, Erz. 90; Zwergkönig Z.-M. 91; Allerhand Märchen 92; D. Zauberring, ZM. 93; E. fester Fels, Festsp. 93; 15 Märchentafeln 94; Fürstl. Schriftst. des 19. Jahrh., Anth. 95; Der keusche Joseph, Komöd. (m. O. Wagner) 96; Der Landsmann, Jahrb. 97, 99; Krone und Lorbeer, fürstlich. Dichter 2c. 97; Die andere Welt, Volksch. 98; Von derheeme, Sächsische Dialektdchtg 99.

Zimmermann, Gustav A., Ψ, Journalist, Dr. phil., Superint. des moder. Sprachunterr. i. d. öffentl. Schulen. Chicago, Ill., Cleveland Ave. 619. (Basel 20/3 50.) **V:** Ephesos 74; Handb. d. dtsch. Litt. Europas u. Amerikas 76; D. A. Jugendfreund 78; Klass. Lesebuch 80; Neues klass. Lesebuch 89. **Ue:** Schmids, D. Darwinschen Theorien i. Engl. 83; Engl.-Dtsch. Lesebuch für Korrespondenz 88; Anekdotenschatz 90; Ferienreise durch Frankreich, die Schweiz u. Deutschl. 91; Deutsch in Amerika; Beitr. zur Gesch. dtsch.-amerik. Litt. I 92, 2. A. 93; 400 Jahre amerikan. Gesch. 93; Deut. Lesebücher f. amerikan. Volksch. 94 III; Kriegserinnerungen von 70/71 95; Schutz, Hilfe und Beistand 96; Die franz. Revolution v. 1789/1799 97; Napoleon I. u. die Befreiungskriege 98; Bismarck 99; Unser Krieg mit Spanien 00.

Zimmermann, Heinr. Edler v., ✪, Red. d. „Dtschen Leipaer Ztg". Leipa, Böhm., Josefsplatz 10. (Graz 18/247.) **V:** Demetrius, Tr.; Schubart, Tr.; Don Juan vor 100 Jahren, Genreb.; Wie R. Wagner Componist wurde, L.; Attila, Dr. Ged.; D. Thalwirth, Tr.; Prager Spaziergänge, Liedercyklus; Cressida, Sittenb.; Die Räuber, Genreb.; Heimgekehrt, Festsp.; Weihnachtstraum, Dr. Ged.; Haydn u. Esterházy, L.; Die Küsse d. Königs, L.; Die Gänseliesl, Vaud.; Sein Modell, Sch.; Schön Gertraud, e. Böhmerwald-März., Erz. 98.

Zimmermann, Hermann, ✵, Dr. phil., GOBauR., vortr. R. i. Minist. d. öffentl. Arb. Berlin NW, Calvinstr. 4. (Langensalza 17/12 45.) **V:** Genietete Träger, Tabellen der Trägheits- u. Widerstandsmomente 81, 3. A. 93; Berechnung d. Eisenbahn-Oberbaues 88; Rechentafel 89, 3. A. 98; Schwingungen eines Trägers mit bewegt. Last 96; Handb. d. Ing.-Wiss. V 97.

Zimmermann, Max Gg., Kunst ♛, Belletr., Prf., Dr. phil., UDoz., H: d. „Zeitschr. f. bild. Kunst". Berlin-Grunewald, Boothstr. 41. (Elbing 1/6 61.) **V:** Hanns Müelich 85; Gedächtnisrede a. Ed. Bendemann 90; Kunstgesch. und Litt. an den Kunst-Akad. 92; Die Spuren d. Langobarden in d. ital. Plastik d. ersten Jahrtaus. 94; Fürst Bismarck, unser Nationalheld, Rede 95; Tante Eulalias Romfahrt 95; Die bild. Künste am Hof Herzog Albr. V. v. Bayern 95; Kunstgesch. d. Altert. und d. MA. bis zum Ende der romanisch. Epoche (I. Bd. d. Allg. Kunstgesch. von H. Knackfuß u. M. G. Zimmermann) 96; Ober-

ital. Plastik im frühen u. hohen MA. 97; Das Nationaldenkmal f. Kaiser Wilh. u. d. gegeb. Platz 97; Giotto und die Kunst Italiens im MAlter I 98 (II. Bd. d. Allg. Kunstgesch.).

Zimmermann-Schoepp, Frau Dr. Meta (Pf. M. Schoepp), PA., Roman, Nov. Königs-Wusterhausen. (Düsseldorf 10/5 68.) **V**: Haus Schlüter 95; Moment-Aufnahmen 97; Nov. u. Skizzen 99; Wer ist schuld 99.

Zimmermann, Osw., Sozialpolitik, ✎, ♆, Essay, Red., M. d. R., **H**: d. „Deutsch. Wacht". Dresden, Circusstr. 37. (Neumarkt i. Schl. 5/2 59.) **V**: Wonne d. Leids 83, 2. A. 85; Sacher-Masochs „Auf der Höhe" 85; Sind d. Juden noch das auserwählte Volk 90.

Zimmermann, Paul v., ✝, ⁂, D. u. Dr. phil., Pfr., UDoz. Wien I, Dorotheengasse 18. (Dresden 3/9 44.) **V**: Platos Lehre von der Unsterblichkeit 69; Gottgrüße 72; Tropfen ins Meer 75, 2. A. 78; Rätsel d. Lebens 77; Toleranz u. Intoleranz 81; Liebe und Leid 85; Vor d. Pforte d. Heiligtums 87; Was wir d. Reformat. z. verd. hab., 2. A. 90; D. Evang. in Oester. u. Frankr. 86; Kaiserreden 88; Familienchronik 88; Für stille Stunden 92. ()

Zimmermann, Paul, ♛, Litt. ♛, Dr. phil., ArchivR., Red. d. „Braunschw. Magazins". Wolfenbüttel, Stadtmarkt. (Vorsfelde 26/2 54.) **V**: Schachged. Heinr. v. Beringen 76; Ernst Th. Langer 83; Burg Dankwarderode i. Braunschweig 85; Was bedeutet d. Ausdruck „Haus Braunschweig" in unserem Erbhuldigungseide? 2. A. 86; Braunschw. 1806—15, ein Schriftenverz. 90; Maria, Herz. von Braunschw.-Lün.-Oels, geb. Prinz. v. Baden 93; F. W. Zachariä in Braunschw. 96. **H**: des Schachged. Heinr. v. B. 83; Thyms, Ged. v. Thedel v. Wallmoden 87.

Zimmermann, Richard, Handelspolitik, Handelsstatistik, Dr. phil., Sekretär im Kais. Statist. Amt. Berlin W 30, Gleditschstr. 7. (Perleberg 2/6 61.) **V**: Der Zucker im Welthandel 95; D. Buchführng d. Krankenkassen 96; D. Außenhandel der Nationen 99. *

Zimmermann, Frl. Wernine, ♆, Nov. Neustrelitz, Meckl. (ebda 23.) **V**: Altes u. Neues, N. 72; Auf Flügeln d. Gesang., G. 75; E. dürstend Herz, Erz. Dchtg 73. (*)

Zimmermann, Wilhelm, ⚷, Dr. med., ao. UP. Bern, Lindenhof 20. (*)

Zimmern, Heinr., Assyriol., Dr. phil., ao. UP. Breslau, Lothringerstr. 11. (Graben, Bad. 14/7 62.) **V**: Babyl. Bußpsalmen 85; Beiträge z. Kenntnis d. Babyl. Religion 96/99 II; Vergl. Grammat. d. semit. Sprachen 98.

Zincke, Hans, s. Hans Sommer.

Zincke, Th., ⚗, Dr. phil., o. UP., G.-RegR. Marburg i. H., Bahnhofstraße. (19/5 43.) ()

Zincke, Wilh., Nov., Humor, Essay, ✎, ♛. **Ue**: EFSchw., **H**: „Die Mark". Berlin-Großlichterfelde, Bahnstr. 26. (19/4 57.) **V**: 500 Jahre Gesch. d. Berliner Schneidergilde 88; Gesch. d. Berlin. Tuchmacherinnung 89; D. 200j. Jubelfeier der Berl. Handschuhmacherinnung 94. ()

Zingeler, Karl Theod., ♛, Kultur♛, ✎, Roman, Dr. phil, HofR. u. Archivvorst. Sigmaringen. (Bonn 7/6 45.) **V**: Rund um d. Bodensee 79; Schnee 79, 2. A. 84; J. Sarazenturm 81, 2. A. 84; Aus altem Geschlecht, R. 92; Zigeuner-Rosel, R. 83, 2. A. 89; K. Anton v. Hohenzoll. 2c. 84. 2. A. 85; Hohenzollernsche gold. Hochzeit 84; Bumüller 86; Erinnergsblätter 86; Zwischen Pflicht u. Neigung, R. 87; Reichskanzl., R. 90 II; Wappen d. Hohenzollern, 2. A. 89; Hohenzollern in Rumänien 90; Dedi, R. 92; Gesch. d. Klosters Beuron 91; Kaiser Karls erste Liebe, Nov. 93; Zollern-Nürnberg, R. 94; Die vor- u. frühgeschichtl. Forschg i. Hohenzollern 94; Archäolog. Karte v. Hohenzollern 94; Bau- u. Kunstdenkmäler i. Hohenzollern (mit W. F. Laur) 94; Zollern-Nürnberg, R. 96; Hohenzollern, Bild. aus Gegenw. u. Vergangenheit d. Stammlande d. deut. Kaiserhauses 97; Friedr. von Zollern, d. Oettinger, Kulturhist. Erz. 98; D. Bracke im Wappen d. Hohenz. 98. **Ue**: Ch. d'Ursel, SAmerika 82; A. Balafré, R. 85. ()

Zingerle, Anton, klass. Ψ, Dr. phil., o. UP. Innsbruck, Wilten, Adamgasse 7. (Meran 1/2 42.) **V**: De Germanico Caesare Drusi filio 67; De Halieuticon fragm. Ovidio non abiudicando 65; Ovidius u. sein Verhältnis zu den Vorgängern und gleichzeitigen Dichtern 69/71; Kl. philol. Abhandl. 71/86 IV; Zu spät. lat. Dichtern 73/79 II; Martials Ovidstudien 77; Beitr. z. Gesch. d. Philologie 80; Z. d. Persius-Scholien 81; T. Livi ab urbe condita libri I/VII 83/99; Zur Kritik d. 3. Dekade d. Livius 83; P. Ovidi Nasonis Metamorphoseon libri 84; Studien zu Hilarius v. Poitiers 85; S. Hilarii Pict. opera I 91; T. Livi ab urbe condita libri I. II. XXI. XXII. für den Schulgebrauch 92, 4. A. 94; Zur Kritik der 4. Dekade des Livius 93/98 III; Der Hilarius-Codex v. Lyon 93; Berührungen tirol. Sagen mit antiken 94; Ovid's Metamorphosen für d. Schulgebr. 95; Dom- u. Stiftsch. Tirols im MA. 96; Beitr. z. Volks- u. Landeskde Tirols 98. ()

Zingerle, Oswald v., Germanist, Kultur♛, Dr. phil., o. UP. Czernowitz, Franzensgasse 3. (Innsbruck 8/2 55.) **V**: Ged. Friedr. v. Sonnenburg 78; Ueb. eine Handschr. d. Passionals u. Buches d. Märtyrer 83; Quellen z. Alex. d. Rud. v. Ems

85; Sterzinger Spiele 86; Paradiesgarten d. altdtschen Genesis 86; Meinhards II. Urbare d. Grafschaft Tirol 90. ()

Zingerle, Wolfr. v., Romanist, UDoz. Innsbruck, Wilten, Müllerstr. 6. (ebda 19/2 54.) **W**: Zur Echtheitsfrage der Heroiden Ovids 78; Ueb. Raoul de Houdenc u. seine Werke 80; Floris et Liriope altfranz. Roman des Robert de Blois 91.

Zink-Maishof, Frl. Jenny (Pf. P. F. Jezma), ♀, Nov., /, **Ue**: F, Gutsbes. Altlengbach, NOest. (Dresden.) **W**: Une heure funeste, R. 86; Jetzt! Volksst. 89; Zwischen Himmel u. Hölle 90; Buch f. die Hochzeitsreise, R. 90; Zwei Verlorene, soz. Dr. 90; Novellen f. denkende Menschen 91; Abgründe, soz. Dr. 91; Heutzutag! Hum. Roman 94; Der Brautfächer, R. 95; Die Tochter d. Intendanten, R. 96; Um Haaresbreite vom Abgrund, Erz. 97; Moderne Mädchen, R. 00.

Zinka, Julius, s. Carl Kainz.

Zippel, Herm. (Pf. Herm. Leppiz, Herm. Walter), ♂, ♈, /, Nutzpflanzen, ♓, humor. Erz., Lehr. a. d. Zabelschen hoh. Töchtersch. Gera, Fürstenstr. 6. (ebda 8/12 42.) **W**: Franctireur u. Freischütz; Bismarck in Thüringen 71; Ausländ. Kulturpflanzen ! 76/80, 3. A. 91, II 77/81, 3. A. 95; Repräsentanten einheim. Pflanzenfamil.: Kryptogamen 79, Phanerogamen 80/82; Ausländ. Handels- u. Nährpflanz. 85; Ausl. Kulturpfl. 89 III. ()

Zipper, Albert (Pf. bisweilen Juris doctorandus, J. J. Alper), ♓, /. Litt♛, Krit., **Ue**: P. Dr. phil., Prf. Lemberg, Braiergasse 16. (ebda 8/5 55.) **W**: Juristenbrevier, Lehrged. 78, 2. A. 79; Neue Beitr. z. dtschen Littgesch. 81; Indogerm. sprachvergl. Ballade 81; Fritzchen Stümperlein, Buch der Lieder 82; Herder als Pädagog 86; Mythologie 86, 3. A. 97; D. 7 Weltwunder 86; Grillparzers Leben und Werke 86; Gesch. der deutschen Litt. 86, 2. A. 98; Ged. 88, 2. A. 93; Franz Joseph I. 88, 2. A. 89; D. Lied vom deutschen Wort 92; Petöfis Leben 94; !99999! Heit. Ged. 94; Führer durch Lemberg u. d. Landesausst. 94; Zach. Werner u. die Fam. Grocholski u. Cholonieweski 96; Erläutergen zu Meisterwerken d. deut. Litt. 96 f. XII; Deut. Konvers.-Gramm. f. Polen 99. **H**: Schiller, Werke in poln. Sprache 83/85; Konarski-Inlender, Vollst. Handwörterb. d. deut. u. poln. Spr. 98 f. **Ue**: Malczeski, Maria 78; Mickiewicz, Petersburg, 2. A. 78; Zaleski, Heilige Familie, 2. A. 82; Zielinski, Erinner. e. alten Junggef. 97.

Zipperer, Wilhelm, ♆, ♓, Dr. phil., GDir. Münnerstadt, B. (München 18/12 47.) **W**: De Euripidis Phoenissarum versibus suspectis et interpolatis 75; Ged. in oberbayr. Mundart 94.

Zipser, Jos., CP., Politik, Dr. jur., Hof- u. Ger.Advokat, gerichtlich beeid. Dolmetsch der poln. und ruthen. Sprache. Wien I, Freisingergasse 4. (Kolomea 5/9 57.)

Zirbes, Peter, ♓, Versicherungsagent. Niederkail, Kreis Wittlich, Trier, Post Landscheid i. d. Eifel. (ebda 10/1 25.) **W**: Ged. 52, 2. A. 65; Eifelsagen 91; Eifelblumen 94.

Zirkel, Ferd., Mineralogie, Dr. phil., o. UP., GBergrat. Leipzig, Thalstr. 33 II. (20/5 38.) **W**: Reise nach Island im Sommer 1860 (m. Preyer) 92; Lehrbuch d. Petrographie 66 II, 2. A. 93/95; Untersuch. über die mikroskop. Zusammensetzung und Struktur d. Basaltgesteine 69; Die mikroskop. Beschaffenh. d. Mineral. u. Gest. 73. ()

Zirndorfer, Paul, ♓, Dr. jur., RA. Frankfurt a. M., Hafengasse 12. (ebda 4/12 59.) **W**: Miethvertrag nach d. BGB. 97.

Zirom, s. Moritz Schmitz.

Zirwik, P. Mich., (k.), OSB., ♆ ♓, GP. Salzburg. (Handenberg 15/1 40.) **W**: Nominalstämme auf ι und υ in den hom. Epen 75; Grund zu e. wiss. Gramm. der griech. Spr. 78; Studien über griech. Wortbildg 81; D. Wichtigste über d. Teile d. Satzes 82; Bemerkgen zu d. Instruct. 84, 86. ()

Zistler, Franz, CP., Roman, Nov., ♀, Dr. phil., Kais. Rat, Chefred. d. „Grazer Ztg". Graz, Burggasse 9. (ebda 25/3 39.) **W**: Verhängnisvolle Kreuz, R. 78; Harte Kämpfe, R. 80; Gräfin Emmy 80; Unt. d. Boccheſen, R., 2. A. 83. ()

Zitelmann, Ernst, ♓, ♓, Dr. jur., o. UP., GehJustR. Bonn, Coblenzerstr. 81. (Stettin 7/8 52.) **W**: Begriff u. Wesen der jurist. Personen 73; Irrtum u. Rechtsgeschäft 79; Ged. 81; Recht v. Gortyn (mit Buecheler) 85; Rechtsgeschäfte im Entwurf eines BG.-B. 89 f. II; Memento vivere, Dichtg 94, 2. A. 00; Internat. Privatrecht I 97, II, 1 98; Die Gefahren des BGB. f. d. Rechtswissensch. 98; D. Recht d. BGB. I 00.

Zitelmann, Fräul. Katharina (Pf. K. Rinhart), VB., DSch., Nov., Roman, /. Berlin W, Kleiststr. 37. (Stettin 26/12 44.) **W**: Nov. 84 I, 2. A. unt. d. Titel: Was wird sie thun u. and. Nov. 94; N. Novellen 87; Im Kampf um die Ueberzeugung, R. 89 III; Wo liegt die Schuld, R. 92; Liebesbote u. a. Erz. 96; Ideale, Dissonanzen u. Nov. 99.

Zittel, Karl Alfred v., ▲, Paläontolog, Dr. phil., o. UP., GehR. **H**: D. „Palaeontographica". München, Ludwigstr. 17½. (Bahlingen 23/9 39.) **W**: Bivalven d. Gosaugebilde 63/65; Paläont. Mitteilgn a. d. Museum d. k. bayr. Staates 68/73; Geol. Beobachtgen a. d. Zentral-Apenninen 79; Aus d. Urzeit 62, 2. A. 75; Briefe aus der libyschen Wüste 75; Handb. d. Paläontologie I/IV 76/93; Studien üb. fossile Spong. 77 f.; Beitr. zur Geologie und Paläontologie d. libysch. Wüste I 83; Paläont. Wand-

tafeln (mit K. Haushofer) Grundzüge der Paläontologie 95. ()

Zivier, Ezechiel, ♔, Slavistik, Dr.phil., Fürstl. Pleßscher Archivar. Breslau, Moritzstr. 38 u. Pleß, OS. (Wielum 22/9 68.) **V**: Studien über den Codex Suprasliensis 92; Zur Theorie des Bergregals in Schlesien 97; Gesch. d. Bergregals in Schlesien b. z. Besitzergreifung des Landes durch Preußen 98; Studien ü. d. Codex Suprasliensis II 99. **H**: Akten und Urkunden z. Gesch. d. schles. Bergwesens 99.

Zlatnik, Frz Jos., (k.), ♆, Nov., Beamter. Wien IV/1, Kleine Neugasse 18 III, St. 19. (ebda 20/11 71.) **V**: Träume des Lebens, G. 96.

Zobeltitz, Fedor v., BP., Roman, ✪, Bibliogr., **H**: „Zeitschr. f. Bücherfreunde". Berlin W, Augsburgerstr. 61, im Sommer: Spiegelberg bei Topper i. Neumk. (ebda 5/10 57.) **V**: Prinzess. Narischkin, R. 82, 2. A. 86; Märk. Sand, R. 83, 2. A. 86; Unsichtbare Hände, R. 83, Karadinisa, R. 85; Nessusgewand, R. 86, 2. A. 90; Flittergold, R. 88; In d. Welt verloren, R. 89; Ironie des Schicksals, R. 90; Ich als Modell u. A., R. 90; Nach der Scheidung, Dr. 91; Bis in die Wüste, R. 91; D. Pflicht gegen sich selbst, R. 92, 2. A. 94; D. Johannit., R. 92; Ohne Geläut, Dr. 93; Der kleine Pastor, R. 94; Das Urteil der Welt, Dr. 94; Das zweite Geschlecht, R. 95; Die Tierbändigerin, R. 95; Das eigene Blut, Dr. 95; Thron s. Väter, Lustsp. 95; Intriganten, R. 96; Der gemordete Wald, R. 98, 3. A.; Heilendes Gift, R. 97; Knospenzauber, R. 97; Tyrannen d. Glücks, L. 97; D. Armutsprobe, R. 98; Aus tiefem Schacht, R. 99; Neue Waffen, Dr. 99.

Zobeltitz, Hans v. (Pf. Hanns v. Spielberg), ✓, Roman, Nov., Hauptm. a. D., **H**: d. „Daheim" u. von „Velhagen und Klasings Monatsheften". Berlin-Charlottenburg, Kantstr. 151. (Spiegelberg 9/9 53.) **V**: Gräfin Langeweile 89, 2. A. 90; Militaria! Humoresken 89, 2. A. 91; Zobeltitz-Vogt, Buch v. deutschen Heere 90, 2. A.; Prinzeßchens erste Liebe 91; Strandgraf 91; 30 Lebensbilder deutscher Männer neuerer Zeit 92; Christian v. Stachow 93; Rohr im Winde 93; Der Alte v. Günthersloh 93; Die ewige Braut 94; Unter dem eisernen Kreuz 95; Die Jagd um den Erdball 96; Senior u. Junior 95; Der Riesenwicht 97, 2. A. 99; Die Generalsgöhre 97; Antje Bergholm 98; Talmi 98; D. Stärkere; Lichterfelderstr. Nr. 1—99.

Zöckler, Otto, ✝, Dr.phil., o.UP., Kons.-R., **H**: d. „Evang. Kirchenztg". Greifswald. (Grünberg 27/5 33.) **V**: Theologia naturalis 60; Krit. Gesch. d. Askese 63; Evangelienkritik u. d. Lebensbild Christi nach d. Schrift 65; Augsb. Confession als symbol. Lehrgrundlage der deutsch. Reformationskirche 70; Kreuz Christi 75; Gesch. d. Beziehungen zwischen Theol. u. Naturwissensch. 77/79 II; Lehre vom Urstand des Menschen 79; Gottes Zeugen im Reiche d. Natur 81 II; D. Himmel d. Naturforschers und d. Himmel d. Christen 82; Luther als Ausleger d. Alt. Test. 83; Handbuch der theol. Wissensch., 3. A. 89 IV; Comment. zur Apostelgesch., z. Brf. a. d. Gal. und zu d. Alttestl. Apokryhen (in Strack u. Zöckler, Kurzgefaßter bibl. Commt.) 1886/91; Bibl. u. kirchenhistor. Studien 93; Askese u. Mönchtum 97. ()

Zöhrer, Ferd., (k.), Jugendschr., Alpinistik, Länder- u. Völkerkde, Erz., Buchhdlr. Linz a. D., Mozartstr. 21. (ebda 17/5 44.) **V**: Tourist a. d. Donau 76; Ob der Enns 81; Donauhort 84; Oesterr. Robinson 85; Gerolds Rundreiseführ. 86/87; Erdkunde (m. Locher) 86; Unter d. Kaiseradler 86; Oesterr. Seebuch 86; Letzter Ritter 87; Oesterr. Alpengesch. 88; Kreuz u. Schwert 88; Donau-Perle 89; Kaiser-Buch 89; Städtebild Linz 91; Oesterr. Künstlerbuch 91; Oesterr. Fürstenbuch 93; OOesterreichsChronik 94 II; Lebensbild. a. Oesterr.-Ungarn, 2. A. 97: Aus unserem Vaterlande 96; Florianus, Erz. 96, 2. A. 98; Daheimkalender 96—00; Unser Theater 95; Oesterreichs Buch der Arbeit 98; Chronika Wiens 98; Unter Habsburgs Szepter; Hoch Habsburg 98; Schatzkästlein fürs Christenhaus 99; Ein Kampf ums Kreuz 00.

Zoeller, Frau Charlotte (Pf. C. Lionheart), Roman, Novelle, Betrachtungen. Berlin W, Kurfürstendamm 11. (Huddersfield, Engl. 14/7 43.) **V**: Verfehlte Ziele; Wirre Fäden; Trauriges Erbe; Namenlos; Jugendschuld; In d. Hochflut; Bella Donna u. a. Nov.; Pflicht; Pyrrhossiege; Schattirungen; Selbstbefreiung u. s. w. ()

Zöller, Hugo, Politik, Kultur♔, ⊕, ✓, Red. d. „Köln. Ztg". Cöln a. R. (Schleiden 12/1 52.) **V**: Rund um d. Erde 81; D. Panamakanal 82; D. Deutschen im brasil. Urwald 83; Pampas und Anden 84; Die deutschen Besitzungen an der westafrikan. Küste 86 IV; Deutsch. Neuguinea u. m. Ersteigung d. Finisterre-Geb. 91. ()

Zoeller, Ludwig, PA., ♆, Amtsanwalt, Obermoschel, Wilhelmstr. 16. (Landau 20/2 68.) **V**: Frau Minne, Bild aus Kreuznachs Vergangenheit 92, 2. A. 93; Djuna u. neue Ged. 97.

Zoepfl, Gottfr., Nationalök., Dr. d. Staatswiss., Sekr. d. V. f. Hebung der Fluß- u. Kanalschiffahrt in Bayern u. d. Vereinigung d. bayr. Holzinteressenten. Nürnberg, Deutschherrnstr. 27 u. München, Bayerstr. 51. (Neustadt a. A. 24/2 67.) **V**: Handelspolit. sowie wirtschaftsgesch. Schriften, bes. fränk. Handelspolitik im

Zeitalter d. Aufklärung 94; Die Finanzpolitik der Verkehrsanstalten 98; D. Eisenbahntariffrage des Holzverkehrs 96; Der Wettbewerb d. russ. u. amerik. Petroleums 99; Auswärt. Handelspolitik und innere Verkehrspolitik 99.

Zoller, Edm. v., Bibliogr., Heraldik, Belletristik, **Ue:** FEISPort. HDSchw. Norw. Vläm., Dr. phil., GHofR. Stuttgart, Neckarstr. 13. (ebda $^{20}/_{5}$ 22.) ()

Zoller, Otto, Dr. jur., Red. d. „Basler Nachr." Basel. (*)

Zolling, Theoph. (fr. Pf. Gottl. Ritter), /, Litt.♛, Kritik, Roman, ⊙, Dr. phil., H: d. „Gegenwart". Berlin W, Mansteinstr. 7. (Scafati $^{30}/_{12}$ 49.) **V:** Alex. d. Gr. Feldzug in Zentralasien 75; Jungfrau v. Stuhl 76; N. Liebe, Sch. (m. A. Daudet) 78; Reise um die Pariser Welt 82; H. v. Kleist in d. Schweiz 82; D. Klatsch, N. 87; Frau Minne, N. 89; Kulissengeister, N. 91; D. Million, N. 92; Bismarcks Nachf., N. 94. **H:** Kleist, sämtl. Werke i. Kürschners Dtsch. Nat.-Litt. 85 IV. ()

Zollinger, Edwin, ⊕, 🖃, Dr. phil., Lehrer. Basel, St. Johannringweg 104. (Uster $^{15}/_{12}$ 57.) **V:** Zwei Flußverschiebgen im Berner Oberland 92; Schule u. Friedensbestrebungen 94. **Neubearb.:** Egli, Handelsgeographie (62), 7. A. 99.

Zollmann, Theod., ✝, Pastor. Atzendorf, RBez. Magdeburg. (Magdeburg $^{15}/_{11}$ 31.) **V:** Bibel u. Natur 69, 3. A. 72.

Zoozmann, Richard Hugo Max, ♆, Epik, Nov., ⊙, Red. Berlin O, Stralauerpl. 16 I (v. Mai bis Sept. Woltersdorfer Schleuse b. Erkner; alle Sendungen jedoch n. Berlin). (ebda $^{13}/_{3}$ 63.) **V:** Minneborn, Ged. 82, 2. A. 83; Lieder, Romanzen und Ballad., 84, 4. A. 96; Neue Dichtungen 86, 3. A. 96; A. Herz u. Welt, G. 88, 3. A. 96; In Klios u. Eratos Banden, G. 89; D. Salier, histor. Tr. 89; Seltsame Geschichten, Erz. 89; Märchen, Ahasver, Josepha, Betrog. Betrüger 90; D. Weltfahrer, Epos 91; Episoden, mod. Dicht. 91, 2. A. 92; Aus allen Zonen, ep. Ged. 92; Gedichte 93; N. Schrift 93; Zwischen Himmel und Erde, Bühnendichtg in 2 Teilen 95, 2. A. 98; Ums Recht, Tr. 95; D. Menschen Wille, Märchentr. 95. **Ue:** Masurin, D. Jugend 98; Ders., Lyrik der Liebe 98.

Zorell, Franz, (k.), SJ., Ascese. Blyenbeek, Holl. Limburg. (Ravensburg $^{29}/_{9}$ 63.) **V:** Boissieus Betrachtungen 93. ()

Zorn, Phil., ⚖, Dr. jur., o. UP., GJustR. Königsberg i. Pr., Königstr. 82 b c. (Bayreuth $^{13}/_{1}$ 50.) **V:** Staat u. Kirche in Norwegen 75; Staat u. Kirche i. d. Schweiz (m. Prf. Gareis) 77 II; Konsulargesetzgbg. d. deutsch. Reiches 84; Staatsrecht dess. 80/82, 2. A. 95, 97; Kirchenrecht 89; Preuß. Staatsministerium 93; Reich u. Reichsverfassung 95; Commentirte Text-Ausg. d. Reichsverfassung 95; Die Hohenzollern u. d. Religionsfreiheit 96. **H:** v. Rönne, Staatsrecht der Preuß. Monarchie I, 5. A. 99. ()

Zschalig, Heinr., poet. Uebertragungen, Dr. phil., OLehr. Dresden-A., Sedanstr. 3. (Geringswalde $^{20}/_{1}$ 48.) **V:** D. Verslehren v. Fabrien du Pont u. Sibilet 84; Ibsen, von Henrik Jäger, dtsch. bearb. 90, 2. A. 97. **Ue:** Drachmann, Meerbilder 91; Ders., Es war einmal, Märchen-L. 94; Schneefrid, Melodr. 94; Ders., Tausend u. e. Nacht, Dr. 95; Ders., D. Leute v. Strandoog Sch. 97.

Zschau, Adolf, Mitarb. d. „Leipz. Tagebl." Leipzig. Waldstr. 25. (Jüterbog $^{17}/_{9}$ 36.) **V:** Der Gemeinde-Beamte. ()

Zschiesing, F., Stenotachygr., Vors. d. Stenotachygr. Vereins „Eng-Schnell" Berlin NO, Landsbergerstr. 37. ($^{24}/_{3}$ 74.) **H:** Stenotachygraphen-Kal. 95.

Zschiesing, Georg, Drogistengewerbe, Red. u. MitH: der „Deutsch. Drogisten-Zeitg." Berlin S, Boeckhstr. 48. (Dommitzsch $^{8}/_{9}$ 48.) **V:** Gesetzsammlung f. Drogisten 95, 2. A. 97.

Zschokke, Herm., (k.), ✝, Reisen, ⊕, ♛, Archäol., D., ap. Protonot. a. i. p., inf. Prälat u. Domcantor d. Metropolit. Kapitels Wien, emer. UP., HofR., Hofkapl., päpstl. Hausprälat. Wien I, Stefansplatz 5. (Böhm. Leipa $^{16}/_{6}$ 38.) **V:** Neutestam. Emmaus 65; Beitr. zur Topogr. d. westl. Jordans u. Jerusalems 66; Führer durch das heil. Land 68; Institutiones fund. ling. arab. 69; Institut. fund. ling. aram. 70; Historica sacra 72, 4. A. 94; Buch Job 75; Sozial. u. häusl. Verhältn. d. Orients 76; Theol. d. Propheten d. A. T. 77; Reisebilder aus dem skandin. Norden 77; Aus Finnland und Rußland 78; Reiseerinnerungen aus Südfrankreich 79; Aus Spanien 79; Wien u. Umgebung (anon.) 80; Nach Nordamerika und Kanada 81; Bibl. Frauen d. Alt. Testam. 82; Weib im Alt. Testam. 82; Wichtigkeit d. assyriolog. Forschungen 84; Nach Konstantinopel 85; Dogm.-eth. Lehrgehalt d. altest. Weisheitsbücher 89; Theol. Studien u. Anstalten d. kathol. Kirche in Oesterreich 94; Gesch. d. Metropol.-Capitels z. heil. Stephan in Wien 95; Denkblatt d. öst.-ung. Pilgerhauses i. Jerusalem 96; Aufschwung d. kathol. Kirche in Jerusalem 97.

Zschopau, W. v. der, f. Walther Häntzschel.

Zschuppe, Arno, Mod. Ψ, Theaterkrit., /, Politik, Keramik, **Ue:** FEILNorw., Chefred., H: u. Verleg. d. „Zeitschrift. f. Keramik". Wien I, Opernring 13 (Ob.-Oderwitz $^{12}/_{10}$ 58.)

Zucker, Alois, ⚖, Dr. jur., o. UP. Prag. (Ckyn $^{4}/_{7}$ 42.) **V:** Stellung des Amtsverbrechens im Strafrecht 70; Histor. Grundlagen des österr. Strafprozeß-Gesetzg. 73;

D. Untersuchungshaft 73|79 III; Aprise u. loial enquête, Beitr. z. Feststell. d. histor. Basis d. mod. Voruntersuchg 87; Einige criminalist. Zeit- u. Streitfragen 90; D. Polizeiaufsicht 94; D. Behandl. d. verbrech. Jugend 94; Mängel d. Strafrechtspflege 96 ()

Zucker, M., Kunst♛, Dr. phil., UOBibl. Erlangen. ([1]|5 41.) **V:** Dürers Stellung zur Reformat. 88; Michelangelo 88; Die holländ. Malerei des 17. Jahrh. 92. ()

Zuckerkandl, Rob., ✉, o. UP. (Deutsche Univ. Prag II, Pstroßgasse 937. ([3]|12 56.) **V:** Zur Theorie des Preises 89; Das neu. österr. Anerbenrecht 89. ()

Zuckermann, Salomon, VBJ., Journalist. Berlin NW, Calvinstr. 7. (*)

Züge, Paul, 🖉, ✾, Chefred. d. Wochenschrift „Das Neue Jahrhundert". Cöln, a. Rh., Rudolfplatz 10 II. ()

Zürcher, P. Ambros, (k.), OSB., ✝, Pfr. Einsiedeln, Schw. (Meuzingen [7]|7 62.) **V:** D. gute Erstkommunikant 89; Pilgee in Maria-Einsiedeln 91; Dem Himmel zu 93; D. apostol. Glaubensbekenntnis 93. ()

Zürn, Ludwig, 🖪, GP. Freiburg in B., Schillerstr. 2. (Gommersdorf [19]|8 47.) **V:** Lessings Dramaturgie i. d. Oberprima 84|91 III; Goethes Egmont f. Schule und Haus erläut. 86, 4. A. 99; H. v. Kleists Hermannsschlacht erl. 86; Prinz v. Homburg, erl. 88; Der arme Mann im Toggenburg o. J. 92; Voß' Luise u. d. 70. Geburtstag, erl. 94.

Zunft, Anton, Reiseskizzen, **Ue:** U. Lugos, Ungarn. **V:** Bis ans Meer 90; Nach der Mozartstadt 92; Nach der Schweiz u. Italien 95. **Ue:** Sümegi, Der Wechsel, Erz. 88; Vadnai, Petru und Aniczа, Erz. 88; G. Csiky, Die kleine Viola 89; K. Murai, Gesch. e. Kriminalfalles, Erz. 90; Csiky, D. Vergangenheit, Erz. 90; E. Kürthy, Aus der Sommerfrische, 6 heit. Gesch. 90; Ein Dutzend Haselnüsse, 12 Erz. 96; Frz Herczeg, D. Sohn d. Frau Oláh, Erz. 96; Karl Murai, Interessante Originalsache, Erz. 96; dersf., Wie sich ein Mädchen verliebt, hum. Erz. 96; Alex. Balás, Mamas Hühnerauge, hum. Erz. 96. ()

Zunk, Frau Johanna, geb. Franz, Nov. Berlin W, Goltzstr. 17. (ebda [14]|5 66.) *

Zunk, Paul, BP., Nov., 🖉, Red. Berlin W, Goltzstr. 17. (ebda [5]|7 58.)

Zunker, Paul, gerichtl. vereidigt. Dolmetsch u. Uebers. f. d. port. u. span. Sprache, Lehr. d. neuer-Spr., **Ue:** PSEFI. Berlin S, Gitschinerstr. 84. (Deutsch-Krone [10]|5 51.)()

Zuylen, J. v., s. J. Ziegler.

Zweck, Albert, ◉, Dr. phil., GOLehrer. Memel, Luisen-Gymn. (Gr. Kärthen [19]|1 57.) **V:** Die Gründe des Sachsenkrieges unt. Heinr. IV. 81; Verkehrs- u. Handelswege der Jetztzeit 94; In welche Lande ist der deutsche Auswandererstrom zu lenken, um ihn dem Reiche nutzbar zu machen? 95; Hilfsb. f. d. Unterricht i. d. Geogr. (m. Bernecker) 93, 2. A. 95; Erdkde f. höh. Mädch.-schulen (m. Lentz u. Seedorf) 95, 2. A. 98; Litauen, E. Landes- u. Volkskunde 98.

Zweck, Josef Karl, Politik, ✉, Leiter d. Wolffschen Telegraph.-Bureaus. Chemnitz, Friedrichsplatz 1. (Görz [16]|3 71.) **V:** Einführg in d. Wissensch. d. Politik 98.

Zweifel, P., Gynäkol., Dr. med., o. UP., GMedR. Leipzig, Stephanstr. 7. ([30]|6 48.) ()

Zweig, Egon, Staatsrecht, Dr. jur., Minist. Concipist d. k. k. Ministerrats-Präsidiums. Wien I, Riemergasse 10. (Brünn [26]|1 70.)

Zweig, Stephan, ✾, Kritik, Student. Wien I, Rathausstr. 17. (ebda [28]|11 80.)

Zweybrück, Franz, ♛, CP., Dr. phil., Red. d. „Fremdenblatt". Wien III, Landstr., Hauptstr. 136. (ebda [9]|1 53.)

Zwickl, Dr., s. Johs Winkler.

Zwiedineck, Hans v. Südenhorst, Polit., Kultur♛, Dr. phil., o. UP., Bibl., **H:** „Bibl. dtsche. Gesch." Graz, Goetheстr. 19. (Frankfurt M. [14]|4 45.) **V:** Christ. v. Anhalt u. s. Beziehgen zu Oesterr.; Dorfleben in Inneröstterreich 78; Hans Ulrich, Fürst v. Eggenberg 90; Politik Venedigs während d. 30j. Krieges 82|85 II; Kriegsbilder aus d. Zeit d. Landsknechte 85; Dtsche Gesch. im Zeitraum d. Gründung d. preuß. Königtums 87|94 II; Oeffentl. Meing in Deutschland im Zeitalter Ludwigs XIV. 88; Erzh. Joh. von Oesterr. im Feldzug v. 1890|91; Gesch. u. Geschichten neu. Zeit 94; Dtsche Gesch. 1806—71 I 95|98; Venedig als Weltmacht und Weltstadt 99.

Nachtrag zum Schriftsteller-Verzeichnis.

Aegidi, Ludwig ist () zu streichen. **V:** außer dem Angegebenen: (anon.) Gegen d. Signatura temporis 48; (anon.) Zur Reform d. national-constitutionellen Partei 49; (anon.) Mit geschlossenen Augen, 2. A. 64; D. dtsche Fürstentum 82; Erinnerung. von u. an Em. Geibel 97; Eintr. ins Ausw. Amt u. erster Besuch in Varzin 98; Zur Friedensconferenz im Mai 99.

Ahlborn, Frau Luise, **V:** ferner: Schloß Favorite, R. 99.

Alienus, W. (Pf.) streichen.

Alwar, (Pf.) streichen.

Ammann, August, Wiesbaden ist Prof.

Ammann, Joh. Jos., ist () zu streichen.

Anthes, Eduard, Darmstadt ist Prof.

Arnosti, K., s. Ernst Kraus.

Aubingen, Franz v., (Pf.) streichen.

Auzinger, Peter, ist Sekr. des Königl. Maximilianeums München. (Athen [6]|10 36.) **V:** Herzensklänge, G. 67; Da Büchs'n-franzl 78; Eichenzweig un Daxbosch'n,

Dialektdicht. 83; Es seit si' nix 84; A so san mir; Mir san g'stellt! 93, n. ill. A. 99; Einig und frei, G. 95; Aufi und obi.

Avenarius, Richard, ist zu streichen, da †.

Bara, E. de, (Pf.) streichen.

Barde, Arthur, s. Arthur Korn.

Beckert, Udo, wohnt Reinsburgstr. 44.

Behringer, Edmund, ist kgl. Gymn.-Rektor a. D. **V**: ferner: E. Kaiserwort 71; E. Gotteswort 72; D. Vaterunser 2. A. 90; Burschenfahrten 00. **Ue**: Heliand 98.

Beißwanger, Konrad, Erz., ♆, wissensch. Arb. Nürnberg, äußere Bayreutherstr. 1. (Oettingen 18/3 69.) **V**: D. Mensch im Mutterleibe 98; Freie Klänge 00. **H**: Stimmen der Freiheit 99. *

Benesch, Friedr. Wilh. Otto, ist () zu streichen. Zu ändern: Dr. jur.; **V**: ferner: Bergfahrten in den Grödner Dolomiten 99.

Berger, Alfred Frhr. v., Litt.♛, ⁂, 𝒻, Dr. jur., ist jetzt Dir. d. neuen Schauspielhauses Hamburg. **V**: ferner Oenone, Tr. 74; Ged. 78. [wohnt: Gernerstr. 4.

Bierbaum, Otto Julius, München,

Bierey, Emil, zu streichen, da †.

Biesendahl, Karl, ist () zu streichen; als weitere Beil. zum „Deutsch. Radfahrer" füge bei: „Der Patentanwalt", „Europ. Tourenblätter" und hum. „Sportkollege Münchhausen". Das letzte Werk zu ändern in: Dichtungen a. Württ. Vergangenh. I 99.

Blau, Max, ☉, Sekr. d. Stadttheaters Salzburg. **V**: Fräul. Linerl 99. (*)

Bloch, Johs, brandenb., preuß., berl.♛. Berlin-Rummelsburg. (Berlin 10/6 37.) **V**: Führer durch Berlin; Ausflüge um Berlin; Rund um Berlin; Innungs-Geschichten: Berliner Drechsler-, Schneider-, Perückenmacher-, Bader-Innung.

Blümner, Hugo, **V**: ferner: Von Hottingen bis Jeddo 99. [den, Schweiz.

Blum, Hans, wohnt jetzt Rheinfel-

Bock, Theodor, wohnt Wien IV, Mühlgasse 3.

Borkenhagen, Hermann, Erz. Neu-Barnim, Brandenb. (ebda 23/11 75.) **V**: Christus u. d. Sozialdemokratie 97. *

Brabant, Arthur, ♛, Kultur♛, Dr. phil. München, Theresienstr. 3 II. (Döbeln i. S. 16/1 70.) *

Braus, Hermann, 𝒻, ☠, Dr. med., UDoz., Arzt u. Prosektor am Institut für vergl. Anatomie, Histologie u. Embryologie. Würzburg. (Burtscheid b. Aachen.) (*)

Briesen, Fritz v., zu ändern wie folgt: Nov., Hum., ♆, Mus., Sport, Red. d. „Post". Berlin W, Motzstr. 79. (ebda 19/8 75.)

Brix, Theodor, Politik, ⁂, Journalist. Berlin-Schöneberg, Koburgstraße 9. (Brunsholm 15/4 44.) **V**: Von der Naturnotwendigk. d. Unterschiede menschl. Handelns 92; D. nationale Größenwahn u. der Kampf mit den Dänen 99; Was in dem Lande der Denker und Dichter passieren kann 99. * [ein erwachsenes Mädchen 99.

Brodbeck, Adolf, **V**: ferner: Briefe an

Brück, Heinrich, jetzt Bischof v. Mainz.

Buol-Berenberg, Baronin Marie, (k.), ♆, Roman, Erz. Kaltern, Tirol. **V**: Das Marterl, Erz. (*)

Burg, Paul, s. Paul Voigt.

Burger, Alex., ist Chef-Red. d. „Badisch. Landesboten". Karlsruhe, Kaiserstr.

Cloëtta, Wilhelm, roman. Ψ, Dr. phil., o. UP. Jena, Kahlaische Str. 4. (Triest 16/11 57.) **V**: Poème moral 86; Komödie u. Trag. im MAlter 90; Die Anfänge d. Renaissancetrag. 92; Le Mystère de l'Epoux 93; Die Enfances Vivien 98. *

Cohn, Jonas, ⁂, Dr. phil., UDoz. Freiburg i. Br., Maximilianstraße 5. (Görlitz 2/12 69.) **V**: Gesch. d. Unendlichkeitsproblems im abendländischen Denken bis Kant 96. * [Statistik 99.

Conrad, Johannes, **V**: ferner: IV, 1:

Cron, Ludwig, ist Lehrer a. d. Goetheschule. Offenbach a. M.

Crüwell, G. A., Engl. Spr. u. Litt., Dr. phil. Wien XVIII, Gymnasiumstr. 19/21. (Leangolla auf Ceylon 10/9 66.) **V**: Die Beziehungen Gustavs III. zu Maria Antoinette 97. (*)

Degenhart, Athanas., zu streichen, da †.

Deix, Arno, (Pf.) streichen.

Dequede, Fräul. Else v., **V**: ferner: Im Schlachtenfeuer 99; Auf kubanischer Erde 99.

Deutl, Josef, ist () zu streichen. **V**: Volkspoesie in oberösterr. Mundart 99 IV.

Dietz, August, ist () zu streichen. **V**: ferner: Klänge a. d. Elsaß, 2. A. 99.

Dörflas, Otto, (Pf.) streichen.

Dreher, Theodor, ist erzbischöfl. geistl. Rat; unter **V**: zu ändern: Lehrb. d. kath. Religion IV, 7—16. A. 99; **V**: ferner: Abriß d. Kirchengesch.

Drôle, J. K., (Pf.) streichen.

Ehrlich, Heinrich, zu streichen, da †.

Ehrmann, Dr. K. M., s. Karl Mehrmann.

Emmy, Alfred, (Pf.) streichen.

Ermatinger, Emil, Litt.♛, ♆, Dr. phil., Gymn.-Lehr. Winterthur, Schw., Grütlistr. 12. (Schaffhausen 21/5 73.) **V**: Die attische Autochthonensage bis auf Euripides 97; Meleagros von Gadara 98; Antike Lyrik im mod. Gewande (m. R. Hunziker) 98. *

Escherich, E., Nov., Red. Wiesbaden, Adelheidstr. 15 III. (München 11/3 56.) **V**: Runkelstein, Ep. 81; Saga, Erz. 83; Isaria, Erz. 86; A. Münchens vergangenen Tagen, Erz. 90; Das Weib als Krankenpflegerin (unter Pf. Felshof) 90; Fürstenminne 91; D. Gesch. vom Münchner Kindl 91; Was die Frauentürme erzählen 92; Lebensgeschichte eines Maßkruges 93; Elfenhaushalt, G. 94; Sabiona, kulturhistorische Erzähl. 95.

Feigenspan, Bruno, ist () zu streichen; ist Red. d. „Gemeinnützigen". Varel, Old., Mittelstr. 8. **V**: In Aegypten und Palästina 99.

Fincke, Frau Prf. Clara, FDS., vom 1/4 1900 ab: Berlin NW, Unter den Linden 70, Pension Daheim.

Finke, Heinrich, ist () zu streichen; wohnt: Konradstr. 35. **V**: ferner: Westf. Urkundenb. Bd. IV b 88/91; Acta concilii Constantiensis Bd. I 96; C. Müller 96; Die kirchenpolit. u. kirchl. Verhältnisse zu Ende des MAlters 96; Der Madonnenmaler Frz Ittenbach 98.

Fischbach, Victor, s. Victor Hugo Welcker.

Flottwell, Dr. (Pf.) ist zu streichen.

Flürscheim, Michael, jetzt: Wellington, Neuseeland. () zu streichen.

Frapan, Ilse, **V**: ferner: Was der Alltag dichtet 99.

Friedrich, Johannes, München, **V**: ferner: J. J. Döllinger II 98 f. Bei **H**: lies: Döllinger statt Dollinger.

Fuchs, Georg, Darmstadt ist () zu streich.

Fuchs, Theodor, jetzt ao. UP., wohnt: Nußdorferstr. 25. () zu streichen.

Gerstenberger, Liborius, (k.), Politik, ✉, Stadtpfarr., kgl. Distriktsschulinspekt., M. d. R. u. des bayr. Ldtags. Laufach, UFrank. (Rödelsee, UFrk. 19/4 64.) **H**: „Der Fränkische Bauer" s. 95. (*) [13 II.

Geucke, K. E., jetzt NO 18, Elbingerstr.

Goebeler, Fräulein Dorothea, FDS., Berlin S, Wißmannstr. 28. (*)

Görres, Sophie, (k.), ✎, Kritik, Kataloge, Bibl. des kathol. Damenlesevereins. Wien III, Heumarkt 17. (München 27/10 49.)*

Gramzow, Otto, 🖹, ⁂. Dr. phil., G.-Lehrer. Charlottenburg, Grolmanstraße 58. *

Gumprecht, Adolf, zu streichen, da †.

Hagenmeyer, Karl, ist () zu streichen.

Handel-Mazzetti, Baronin Henrica, (k.), Roman. Wien VIII, Breitenfeldergasse 22. **V**: Meinrad Helmbergers denkwürdiges Jahr. (*)

Hasse, G., Dr. phil., Red. d. „Deutsch. Hutmacherztg". Berlin SW, Gitschinerstr. 4. * [Erwin, Sch. 99.

Hasselbach, Anna, **V**: ferner: Meister

Heilig, Otto, Kenzingen, beizufügen: **H**: (mit Ph. Lenz) „Zeitschr. für hochd. Mundarten".

Heiß, Clemens, Dr. sc. pol., ✉, Finanzwes. u. Statistik, Reg.-Referendar, Red. bei d. „Sozialen Praxis". Berlin W 35, Kurfürstenstr. 38 III l. (Urlau, OA. Leutkirch 23/11 65.) *

Henninger, Eugen, Politik, Dr. phil. Berlin NW, Alt Moabit 76. (ebda 7/7 66.)*

Hirschberg, Heinrich, Dr. phil., Red. u. **H**: d. „Wochenschrift für Papier". Berlin SW, Hallesche St. 5. (Wreschen.) *

Hirschberg, Henry, s. Henriette Hirschberg.

Hirschberg, Frl. Henriette (Pf. Henri Hirschberg), ✾, Essay, Physiol. Berlin SO, Rungestr. 9 I. (Wreschen.) **V**: Der Zucker als Nahrungs- u. Heilmittel 89; E. neues Heilmittel (Der Zucker) 83; Die Zuckerration d. Soldaten 95. *

Horneffer, Ernst, ⁂, Dr. phil., Archivar am Nietzsche-Archiv. Weimar, Wörthstr. 16 I. (Stettin 7/9 71.) **V**: De Hippia maiore qui fertur Platonis 95; Vorträge über Nietzsche, Versuch ein. Wiedergabe s. Gedanken 00; Nietzsches Lehre v. d. Ewigen Wiederkunft u. der. bish. Veröffentlich. 00.*

Jadassohn, Beate, Roman, Nov., Skizz. Leipzig, Emilienstr. 18 p. **V**: Ruth v. Felseck, R. 00. * [und ()

Jähnigen, Frl. J. Streiche: bei Riesa

Jantsch, Heinrich, zu streichen, da †.

Kalkschmidt, Eugen, ist () zu streichen; Adr. jetzt: München, Frühlingstr. 18 a III.

Kirchhoff, Arthur, ist () zu streichen. Anzufügen: (Wien 14/5 71.) **V**: D. akademische Frau 96; Männer d. Wissensch. üb. die Friedenskonferenz 98.

Klausner, Ludwig. **V**: ferner: Mod. Propheten, R. 00.

Koerner, Erich. **V**: ferner: Führer durch Paris für Eilige 00.

Korn, Arthur (Pf. Arthur Barde), 🖹, ⊙, Red. d. „Großkikindaer Zeitg". Groß-Kikinda, Ung. (Budapest 7/1 60.) **V**: Josef II. 85; Ged. 85; Die Todeskandidaten, Schw. 91; Sie möchte ein Mann sein, L. 91; Blumen d. Liebe, G. 93; Streiflichter, Schw. 96.()

Küster, Albert (Pf. Terbla Retsük), ✓, Privatgelehrter. Buckow, Mark. (Liebenberg, M. 19/2 43.) **V**: Gesch. d. Kgl. Märk. Oekonom. Gesellsch. 91; Lohnender Ackerbau ohne Vieh, 3. A. 93; D. Landarbeiter 95; Kälken d. Ackers 98; Halm- u. Pahlfrucht- u. Gemengebau 98; Der Gutsertrags-Voranschlag 98; Gesindelohnabrechnung 98; Anleit. zu viehlosen Betrieb 00; Anleitg zum Betriebe kleiner Landwirtschaften 00. *

Kuntz, Wilhelm, ⁂, Kritik, Dr. phil., Journalist. Berlin SW, Zimmerstr. 12 IV. (Schwarzhausen, Thür. 19/1 72.) **V**: Beiträge zur Entstehgsgesch. der neueren Aesthetik 99. *

Lang, Frau Marie, **H**: d. „Dokumente der Frauen". Wien VI, Magdalenenstr. 12. (ebda 8/3 58.) *

Lehnen, Ludwig, ist () zu streichen.

Lenz, Philipp, füge bei: **H**: (mit O. Heilig) „Zeitschr. f. hochd. Mundarten". jetzt Redakt. Neunkirchen, Bez. Trier.

Mehrmann, Karl (Pf. Dr. K. M. Ehrmann), ✉, ♛, Dr. phil., Red. d. „Cobl. Ztg." Coblenz, Casinostr. 39 II. **V**: D. Streit um d. Halberstädter Bischofsstuhl

1324—1358 93; Bisch. Albrecht II. v. Halberstadt; Die Agrarkrisis im 14. Jahrh.; Wie war's u. wie wird's werden? 2. A. 97; E. Jahr im fröhl. Rheinld 99; Dtsche Wirtschafts- u. Weltpolitik 99. *

Nestoroff (statt Nestonoff), Frau Elsa, ist () zu streichen. **V**: Ist das die Liebe? R., 3. A.; Aufruhr der Weiber oder das 3. Geschl., 3. A.; Sehnsucht, Ged. in Prosa.

Nicolaus, M., s. Fr. W. Runze.

Oswald, Hugo, Aphorism., Bibliogr. München, Bothmerstr. 12. (Domb^{9}|965.)*

Rulemann, Theodor, s. Paul Voigt.

Runze, Friedr. Wilh. (Pf. M. Nicolaus), FG., /, Lehrer emer. Halle a. S., Försterstr. 13. (Jahnsfelde ^{14}|$_{1}$ 39.) **V**: Zeitgedichte 82; Patriot. Gedenktage 88; Jeder Mann u. jed. Groschen, P. 90; D. kl. Patriot 91; Stoffe und Entwürfe 2c. 91|94; Zollernruhm 2c. 92; Reden 2c. 91/95 III; 24 Kinderlieder 93; Gust. Adolf 94; Deutschlands große Zeit 1870/71 95; Bes. Kennzeichen, Vaudeville 95; Ali d. Boy 96; Am Grabe 99; Reden bei festl. Gelegenheit. IV 99; Stille Nacht, heilige Nacht 99; Elternabende, Ansprachen 00.

Schneider, Karl; auch D. Wohnt W, Augsburgerstr. 77. **V**: nach Religionsbuch für die OKlassen des Gymn. () streichen.

Sonntag, Leo s. Vincent, Frau L.

Tomberger, Franz, Red. u. () streichen. Wohnt Hadersdorf bei Kamp. **V**: ferner: 100 Mädchenbfe, Oesterr.-ung. Monarchie 14. A.

Troll, Erik, s. Max Wundtke.

Vincent, Fred, /, ⚔, Jagd u. Sport, **Ue**:EFI. Berlin-Wilmersdorf, Bruchsalstr. 15. (Frankfurt a. M. ^{6}|$_{5}$ 50.) **V**: Meine Kriegsgefangene 95. [Wundtke.

Wiegand v. Fürstenberg, s. Max

Wisbacher, Franz, **V**: Gedichte, 3. A.

Deutsche Verleger.

Firmen, die in dem Verzeichnis fehlen und ihre Aufnahme wünschen, werden gebeten, entsprechende Angaben an den Herausgeber gelangen zu lassen. Firmen ohne Angabe der Verlagsrichtung werden nicht berücksichtigt.

In diesem Verzeichnis (**Auswahl**), d. größtenth. auf Grund eigener Angaben der betr. Firmen beruht, sind vorzugsw. die Firmen der großen Buchhändlerstädte berücksichtigt. Firmen, deren verlegerische Thätigkeit lediglich in der Herausgabe einer Zeitschrift besteht oder die sonst aus irgend welchem Grunde für den Zweck dieses Buches und seiner Benutzer nicht in Betracht kommen konnten, sind nicht aufgeführt worden. Einzelne Verlagswerke (Zeitschriften 2c.) werden nicht aufgeführt. Firmen, die den Wunsch aussprechen, in dem Verzeichnis Aufnahme zu finden, werden in der Regel, auch wenn sie ohne dieses Ersuchen nicht Aufnahme gefunden hätten, dem Verzeichnis eingereiht. **Dieses Verzeichnis ist also lediglich mit Rücksicht auf die Interessenten des Kalenders zusammengestellt.** Zeichen-Erklärung s. Seite 1.

Abel, Jul. Verl. Greifswald. ⚷, ⛪, ♛, ✝.

Abel & Müller, Leipzig, Salomonstr. 10, ♛, Belletr., Jugendschr., Bliemchen.

Ackermanns Verlag, Theod., München, Promenadeplatz 10. [Belletr., 🕮

Ackermann, Friedr., Weinheim, Bad.

Ackermann, Friedr. Adolf, München, Briennerstr. 8. ⚿. [burg, ✝, Volksschr.

Agentur des Rauhen Hauses, Hamburg, ✝, Volksschr.

Ahn, Albert, Cöln, Herwarthstr. 17. Nov., Roman, Memoiren. Besondere Abteilung: Bühnenverlag.

Ahns Verlg., (**Lesimple**), Leipzig, Königstr. 11. Holländ. u. franz. Sprachbücher.

Albanus'sche Buchdr. u. Vrlg, Dresden-A., Am See 7. Ztgs-, Zeitschr. u. Buch-Vrlg.

Albert, Dr. E. & Co., München-Schwabing. Kunst- u. Prachtwerke. [⚿.

Albert, Jos., München, Kaulbachstr. 51 a

Amelangs Vrlg, C. F. Leipzig, Hospitalstr. 10. Prachtw., Schönwiss., Schulbüchr.

Amsler & Ruthardt, Berlin W 64, Behrenstr. 29 a. Kunsthdl. u. Kunstantiquar.

Amthorsche Vrlgsbuchh. (Inh. K. Forschner), Leipzig, Thalstr. 5. Alpine Litt., Reiseführer, popul. Naturkunde, Lehrmittel f. naturkundl. Anschauungs-Unterr., Eisenbahn-Kartenwerke. „Cornelia", Zeitschr. f. Erz. u. Unterr. i. Schule u. Haus.

Andres, Hugo & Co., Frankfurt a. O. Belletristik, Erbauungsbücher, Jugendschr.

Anstalt, Litterar., Rütten & Löning, Frankfurt M., Unterweg 6. Litt. ♛, Bilderbücher, ⛪, ♛.

Anstalt, Litter., Aug. Schulze, Leipzig.

Anstalt, Litter.-artist., Theod. Riedel, München, Prannerstr. 13. Karten.

Appelhans & Comp. Braunschweig, E. Appelhans, Wilhelmithorpromenade 3. 🕮.

Appun, Carl, Bunzlau i. Schl. Belletr., Lehrmittel. [🕮, Musik.

Appuns Buchh., Ad., Bunzlau, Markt.

Art. Institut, Orell Füßli, Verlag, Zürich, Bärengasse 6. Reisew., 🕮, ⛪.

Aschendorff'sche Buchhandlg, Münster, W., Klosterstr. 31|32. Kath. ✝, Naturw., 🕮, Belletr., Ψ, ⁂, ♛.

Asher, A. & Cie., Berlin W 64, Unter d. Linden 13. [schr., Zeitschr., Kal.

Auer, L., Donauwörth. Kath. Jugend-

Avenarius, Ed., Leipzig, Sternwartenstr. 22. Germanistik, Litt.♕, Ψ; vorn. Belletristik in Komm. [4. ⚔.

Babenzien, Max, Rathenow, Paradepl.

Bachem, J. P., Cöln a. Rh., Marzellenstr. 20. Belletr., ✝, Naturw., 🕮, Kunst, Jugendschr., 🖋, Politik, Ztgen u. Ztschr. (kath.).

Baedeker, J., Verlg, Leipzig, Leibnizstr. 19 I. Varia. [46. Reisehdbchr.

Baedeker, Karl, Leipzig, Nürnbergerstr.

Baensch, jun., E., Magdeburg, Breiteweg 19 u. Bärstr. 8 u. 9.

Baensch, Wlh., Dresd.-A. 9. Saxon., ⛪, ⚓.

Bagel, August, Düsseldorf, Jugend-, Volksschr., Kal., 🕮 2c., Werke allg. bilden- u. pop.-wissensch. Inhalts. [a. Ruhr.

Bagels Verl.-Buchhdlg, Jul., Mühlheim

Bahn, Friedr., Schwerin. Belletristik, ✝.

Bahn, M., Berlin W, Flottwellstr. 3 p.

Baier & Co., Cassel, 🕮.

Baldamus, Ed., (Baldamus & Mahraun), Leipzig, Hospitalstr. 25.

Bardtenschlager, Rob., Reutlingen u. Stuttgart, Jugendschr., Bilderbücher, Volkslitt.

Barsdorf, H., Leipzig, Dufourstr. 15 II. Memoirenlitt., aktuelle Schriften. [schr.

Bartels, E., Berlin-Neuweißensee. Volks-

Barth, Emil, Stuttgart, Möricke-str. 22, Jugendschr.

Barth, J. Ambr., Leipzig, Roßplatz 17. ∩, ⛽. [🕮, ⚙, 🔭, ⚓, ⛽, ♆, ✝, 🕮, 🖋.

Barth, Rudolf, Aachen, Büchel 36 II.

Barthol & Co., Berlin SW 48, Wilhelmstr. 33.

Bartholomäus, Friedr., Erfurt, Anger 11. ☉, Dramat., Hum., populär. u. Geschenklitt., Jugendschr.

Siehe Inserat Seite 1777.

Bassermannsche Verlagsh., Fr., München, Theresienstr. 80.

Bath, A., Berlin W, Mohrenstr. 19. ⚔

Bauer & Raspe, Nürnberg, Bayreutherstr. 11 a. Ψ, Naturw., ♕, Geneal., Heraldik.

Baum, J. P., Verlgsbuchhdl., Leipzig.

Baum, Robert, Verlag, Leipzig-Reudnitz, Breitkopfstr. 1 I. Schönwissenschaft, Reiseschildg., popul. Medizin.

Kommissionsverlag unter koulanten Bedingungen.

Baumert & Ronge, Großenhain. Belletr.

Baumgärtners Buchh., Leipzig, Salomonstr. 28. ⚙, ⚒.

Bechhold, H., Verlagsbuchhdl., Frankfurt M., Dr. Bechhold, Neue Kräme 19|21. Naturw., ⚙, 🕮, ⛽.

Bechtold, Rud. & Co., Wiesbaden, Luisenstr. 33. Belletr., Kalender, Jugendschr., Kartogr., Operntexte.

Becksche Verlagsbuchh., C. H., München-Schwabing, Wilhelmstr. 9.

Becksche Buchhdlg, C. H., Nördlingen. Protest. ✝, 🕮, klass. Ψ, Volksschr.

Behrs Verl., B., (E. Bock), Berlin W, Steglitzerstr. 4. 1835. Dr. A. Blochs Erben. Neue Sprachen, ♕, ☉.

Beißwanger, Konrad (Litt. Bureau) Nürnberg, äußere Bayreutherstr. 1. Wissensch. Lieferungswerke u. Brosch., Politik, Sozialökonomie.

Belletristisches Institut, Berlin NW, Mittelstr. 29. Abt. III. Roman, Nov., ♆, Essays.

Bensheimer, J., Mannheim O. 3. 7. Belletr., 🕮, 🕮, 🖋. [miliansstr. 3.

Bensinger, Sigmund, Wien I, Maxi-

Benziger & Co., s. Verlagsanstalt. A. Benziger & Co.

Siehe Inserat Seite 1773.

Berger, F. A., Leipzig, Hospitalstr. 27. Belletr.

Bergmann, J. F., Wiesbaden. Naturwiss., 🔭, ⚙. [str. 6. ⚙, ⛪.

Bergstraeßer, Arn., Darmstadt, Rhein-

Bermann & Altmann, Wien I, Johannesgasse 2. [str. 94. Popul. 🔭.

Bernstein, G., Berlin SW, Zimmer-

Bertelsmann, C., Gütersloh. ✝, 🕮.

Bertling, Theod., Danzig, Gr. Gerbergasse 2. Prov.♕, Schulb.

Bessersche Buchh. (W. Hertz), Berlin W, Linkstr. 33/34. Belletr., Litt.♕.

Besser, Wilh., Leipzig, Markt 2. Spirit.

Bette, Paul, Berlin SW 12, Charlottenstr. 96. Kunstgewerbe.

Beust, Ludolf, Straßburg, E., Judengasse 32. Naturw., 🔭, ♕. [Musikalien, ⁂.

Beyer & Söhne, Herm., Langensalza, 🕮,

Biedermann, F. W. v., Leipzig-Reudnitz, Constantinstr. 6. Goethe-Litt.

Bielefelds Verl., J., Karlsruhe, Jahnstr. 22. Badenia, mod. Spr.

Bleiers Verlag, A. Nachf., Joh. Eckell. Leipzig, Königstr. 19. Joh. Eckell. Belletr., ♕, Politik.

Bleyl & Kaemmerer (Paul Th. Kämmerer), Dresden-Altst., Ludwig Richterstr. 25 I. 🕮.

Bloch, Ed., s. Theaterverlag E. Bloch.

Siehe Inserat Vorsatz S. 2.

Bock, A., Rudolstadt, Volkst. Schriften.

Böhlaus Nachf., Herm., Weimar. ♕, Sprachwissensch., 🕮, 🕮, Litt.♕, Gesundheitspflege, Goethe, Luther.

Bösenberg, J. F., Leipzig, Bayersche Str. 77. Gesangbücher, Briefmarkenalbums.

Boll, R., Berlin NW, Georgenstr. 23. Belletr., Musik, ♿. [6 II. Wissensch. Litt.

Bondi, Georg, Berlin W, Eichhornstr.

Bong, Rich., Berlin W, Potsdamerstr. 88. Illustr. Zeitschriften.

Bonifacius-Druckerei, Paderborn, Liboriстr. 3. Kath. ✝, Gebet-, Gesang- und Erbaugsb., soz. Frage, Antis., ☉.

Bonz, Adolf & Co., Stuttgart, Schloßstr. 24. Belletr., 🕮, Schulbücher.

Borntraeger, Gebr., Berlin SW 46, Schönbergerstr. 17 a. Altklass. Ψ, Naturw.

Bossong, Frz., Wiesbaden, Kirchgasse 45. Kunstgew., △, ☕.

Braams, Herm., Norden u. Norderney. Bäderlitt.

Brachvogel, Kurt, Berlin W 62, Wormserstr. 7. Belletr.

Brandstetter, Friedrich, Leipzig, Stephanstr. 20. 📖, Jugendlitt.

Brandus, Martin, Magdeburg, Alt-Neust., Gröperstr. 2. Belletr.

Braumüller, W., Wien VIII/1, Wickenburggasse 13. 𝒻, ♛, ⚔, 📖, ⁂.

Braunsche Hofbuchhdl. u. Hofbuchdr., G., Karlsruhe. [Musik, Belletristik,

Brauns Verlag, P., Leipzig, Goethestr.

Braun & Schneider, München, Maximiliansplatz 11. „Flieg. Bl.", Bilderb., Humor. [📖.

Brauns, Gust., Leipzig, Goethestr. 7.

Breitenstein, M., Wien IX, Währingerstr. 5. 𝒻, 🖷, Staatsw., Zeitschriften.

Breitkopf & Härtel, Leipzig, Nürnbergerstr. 36. Schöne Wiss., Musiklitt., ♫.

Breitkreuz, M., Berlin C 22, Neue Promenade 7. Gesundheitspfl., Vegetarianismus, Naturheilkunde, Schöne Litt.

Brettinger, Aug., Stuttgart, Immenhoferstr. 5 I. Handelswissensch., Humoresken, Jugendschr. [führer, Popul. Litt.

Brieger, G. Schweidnitz, Belletr, Reise-

Brockhaus, F. A., Leipzig. Querstr. 16. Lexika, Reisen 2c., ♛, Ψ, ⚷, 🖷, ♫, ⚉, ⁂, 🖃.

Brünslowsche Hofbuchhdlg., Neubrandenburg. (E. Brückner.) 📖, ✝.

Bruer, W. T., Berlin SW, Hafenpl. 4.

Bruhn, Harald, Braunschweig. 𝒻, Naturwissenschaft. [♛, 𝒻, ⚔.

Brunnemann, Max, Cassel. 🖷, ⚗, ⚒,

Bruns' Verlag, J. C. C., Minden, Westf., Obermarktstr. 26. 📖, 🖷, Schönwiss.

Buchhandlung u. Buchdruckerei des kath. polit. Preßvereins Brixen. Kathol ✝ u. Erbauungsschriften.

Buchhandlung d. Deutschen Lehrerzeitg (Fr. Zillessen), Berlin C 19, Wallstr. 17, 18. 📖. [Kath. Volksschr., Jugendschr.

Buchhandlung L. Auer, Donauwörth.

Buchhandlung d. Waisenhauses, Halle a. d. S. 📖, Volks- u. Jugendschr.

Buchnersche Verlagshdl. S., Bamberg u. Leipzig. Ψ, 📖, 🖷, Kunst♛, ⚉.

Bull, Friedrich, Straßburg i. Els., Judengasse 32. Alsatica, 📖, ✝. [13. Belletr.

Buschhorn, C. F. M., Paderborn, Grube

Callwey, Georg, D. W., München, Finkenstr. 2. V. d. „Kunstwarts", ferner Fachzeitschr. für Dekorationsmalerei, Färberei, Kunst- u. Fach-Photographie, Technik und Fachkal. [Wilhelmstr. 1. Ψ, Naturwiss.

Calvary, S. u. Co., Berlin NW, Neue

Calvesche k. k. Hof- u. U.-Buchhandlg, J. G., Prag. 🖋, ⚙ 2c.

Christl. Zeitschriften-Verein, Berlin SW, Alte Jacobstr. 129. Prot. ✝, Belletr.

Claußner, Rob., Leipzig, Humboldtstr. 29. 🖻, Belletr. Litt.-♛, Flugschr.

Cohen, Friedrich, Bonn. 𝒻.

Concordia, Deutsche Verlags-Anstalt, Berlin W, Von der Heydtstr. 10. Belletr., Memoiren-Litt., Litt. ♛.

Conradi, Karl, Stuttgart. 1860. Litt.-♛, 📖, Schönwiss. [Münster, Westf.

Coppenrathsche Buch- und Kunsthdlg., **Coppenraths** Verlag, Alfred, (H. Pawelek), Regensburg. Kath. ✝, kath. Kirchenmusik, weltl. Musik, popul. Artikel.

Cordia-Verlag, Graz, Jacominipl. 14. Belletr. [lica, 📖, Volkslitt.

Cordier, F. W., Heiligenstadt. Katho-

Costenoble, Hermann, Jena, Belletr., Sprachwiss., ⚙, Altertumskde, Kultur♛, Naturwiss., 𝒻, ⚔.

Cotta, Johannes, Berlin-Friedenau, Cranachstr. 50 p. u. Leipzig, Belletristik.

Cottasche Buchhdlg. Nachfolger, J. G., Stuttgart. Belletr., Wissensch.

Craz & Gerlach, (Joh. Stettner) Freiberg i. S., Burgstr. 22. Berg- u. Hüttenwesen.

Creutzsche Verlagsbuchh. Magdeburg, Breiteweg 156. Popul. Naturwiss. u. protest. ✝ d. Mittelpartei.

Cronbach, Siegfr., Berlin W, Steinmetzstr. 78. Varia, ♛, ⚉, ✈, 🖃.

Crüwell, W., Dortmund.

Daberkow, C., Wien VII, Neubaugasse 29. Hum., ☾. [35. Musikwiss., ♫, 🖻, 📖.

Damm, Osk., Dresden-A., Grunaerstr.

Danner, G., Theater-, Buch- u. Musikverlag. Mühlhausen i/Thür. 1795.

Deckers Verlag, R. v., G. Schenck, kgl. Hofbuchh., Berlin SW, Jerusalemerstr. 56 I, 🖷, amtl. Ausg. v. Post-, Telegr., Finanzgesetze, ⚔, Rechts- u. Staatswiss., Ztgn.

Deichertsche Verlgsbuchh., Andr., Nachf. Erlangen u. Leipzig, Königsstr. 27. ✝ u. a. Wissensch.

Derflinger & Fischer, Wien XVI/2, Neulerchenfelderstr. Volksschr.

Deubner, August, Berlin NW, Kronprinzenufer 30. Russica. Uebers. a. d. Russ.

Deutsch-brasilischer Verlag (F. Giesebrecht), Berlin-Steglitz, Grunewaldstr. 9. Schriften über Brasilien.

Deutschverlag v. E. Cumme, Berlin N, Bernauerstr. 43. Belletr.

Diederichs Verlag, Eugen, Florenz u. Leipzig, Seeburgstr. 45. Moderne ästhet. u. wissenschaftl. Bestrebungen.

Siehe Inserat Seite 1782.

Diesterweg, Mor., Frankfurt M., Hochstr. 29. 📖, ✝, Schulbücher.

Dieter, Heinrich, Salzburg, 🖻, Biogr., ⚔, Touristik, Salisburgensia.

Dieterichsche Verl.-Buchh. (Theod. Weicher), Leipzig, Hospitalstr. 27. Wissensch.

Dietrich, Rich. Herm., Dresden-A., Nossenerstr. 6. Volksroman.

Dietz Nachf., J. H. W., Stuttgart. Belletr., ⊠, Soziale Frage, Naturw., Ztg., Zeitschr.

Dietze, Gust., Dresden-A., Serrestr. 81. Stenogr., Handelsw., 🕮.

Digel, William, Verlag, Hamburg.

Siehe Inserat Seite 1764.

Dramaturgisches Institut, Berlin NW, Mittelstr. 29. Abt. III. ⌬, Theater.

Siehe Inserat S. 1761—66.

Dressels Verlag, A., Berlin SW, Friedrichstr. 235. Adelskalender, Zeitschr., Broschüren a. allen Gebieten.

Drewitz Nachf., Otto, Leipzig, Magazingasse 4. Volks- u. Jugendschr.

Drugulin, W., Leipzig, Königstr. 10. ⌓, Orientalia.

Dülfers Verlag, Karl, Breslau, Palmstr. 5. Evang. ✝ u. 🕮.

Dümmlers Verlagsh., Ferd., Berlin SW 12, Zimmerstr. 94. Wissensch., Deutsche Klassiker, Naturw., populäre Lfgswerke 2c.

DuMont-Schaubergsche Buchh., Cöln, Breitestr. 8. Schulbücher.

Düms, W., Wesel, Bahnhofstr. 4. 1857. (K. H. F. Wilhelm u. J. L. E. Karl D.) Jugendschr. u. Bilderbücher.

Dürr, Alphons, Leipzig, Querstr. 14. Jugendschr., Prachtwerke, ♛.

Duncker, Alex., Berlin W 35, Lützowstr. 84 B. Memoiren, ♛, ⌓, ✝, Litt. ♛.

Duncker, A., Leipzig, Keilstr. 1. Gewerbl., Eisenbahn-⚙, Sozialpolit. u. dgl. Zeitschr.

Duncker, Carl, Berlin W 35, Lützowstr. 10 I. Aesth., Kunst ♛, ⁂, Belletr.

Duncker & Humblot, Leipzig, Dresdenerstr. 17. ♛, Staatsw., ⛏, ⊠, Russica, Reisen, Alpine Litt.

Dyksche Buchh., Leipzig-Reudnitz, Nostitzstr. 1. Klass. ♆, deutsche Litt. u. ♛.

Ebenhöchsche Buchh., F. J., Linz a. D. Kath. Litt., ✝, Litt. O.-De., Jugendschr., ⌓.

Ebering, E., Berlin W, Mohrenstr. 59. Belletr., Theater, ♆.

Ebhardt, Franz & **Comp.**, Berlin W 62, Schaperstr. 5. Vorlagenwerke f. Handarbeiten, Muster.

Ebnersche Buch- u. Kunsthdlg, v., Nürnberg, Königstr. 4.

Eckardt, H., Kiel, Niemannsweg 19. ✝, ♛.

Eckstein, Nachf., Rich. (H. Krüger), Berlin W, Bülowstr. 51. Belletr. (bes. Humor u. illustr. Roman), popul. Medizin.

Edlingers Verlag, A., Innsbruck. Alpine Litt.

Ehlermann, L., Dresden-A., Bismarckplatz 9. 🕮, ♆, Litt. ♛.

Eichblatt, H., Berlin W 57, Katzlerstr. 4.

Eisenschmidt, R., Berlin NW, Dorotheenstr. 70. ⚔.

Elischer Nachf., B., Leipzig, Thalstr. 5 I. Belletr.

Ellissen, Hans, Leipzig, Nostitzstr. 33 I.

Elwertsche Verlagsbuchh., N. G., Marburg H., Reitgasse 7. Wissenschaftl. Litt.

Engel, Adolf, Berlin SW, Tempelhofer Berg 5. Jugendschr.

Engelhorn, J., Stuttgart, Silberburgstr. 189, F 55. Romane, ⛺, ⚉, ∩.

Engelmann, Wilhelm, Leipzig, Königstr. 10. Naturw., ♛, ⚙.

Enke, Ferd., Stuttgart, Hasenbergstr. 60. 🔭, Naturwiss., ⛏.

Enßlin & Laiblins Verlagshdlg, Reutlingen, Gartenstr. 31. Evang. Erbauungsbücher, Jugdschr., Bilder- u. Volksbücher, Geschenkwerke, Lieferungswerke.

Entrich, F. C., Berlin W 57, Steinmetzstr. 42. Belletristik, ⌬.

Ernst & Sohn, Wilh., Berlin W, Wilhelmstr. 90. ⛺, techn. Wiss.

Eupel, Fr. Aug., Sondershausen. 🕮, [Belletr.

Evangelische Buchhandlung von Fr. Trümpler, Hamburg, Neue Bremerstr 8. Ev. ✝, Erbauungs-, Volks- u. Jugendschr.

Fabersche Buchdruckerei, (A. und R. Faber), Magdeburg, Bahnhofstr. 17. Journalistik, ⛏, Naturw., ♛, ⚙, 🔭

Siehe Inserat Seite 1779.

Feesche, Heinr., Hannover, Georgspl. ✝, christl. Unterhaltgslitt., Predigten.

Fehsenfeld, Friedr. Ernst, Freiburg, B., Sternwaldstr. 23. Belletr.

Felber, Emil, Berlin SW, Schönebergerstr. 16, Schöne Litt.-Wiss. m. Ausn. d. exakten.

Feller, Hans, Karlsbad. 🔭.

Fernau, L., Leipzig, Thalstr. 15. Jugendschr., Kultur ♛.

Fiedler, Walter, Verlag, Leipzig.

Siehe Inserat Seite 1764.

Findel, J. G., Leipzig, Georgenstr. 20 b. Freimaurerei.

Finsterlin, Louis, München, Maximilianpl. 22. [33. ♛, ⁂, ✝, Musik.

Fischbacher, W., Paris, Rue de Seine

Fischer, F. E., Leipzig, Königstr. 14 I 1875. [⊠, ♛, ⛏, ♆.

Fischer, Gust., Jena. 🔭, Naturwiss.,

Fischers Mediz. Buchhdlg, H. Kornfeld, Berlin W 35, Lützowstr. 10. 🔭.

Fischer, S., Verlag, Berlin W 57, Bülowstr. 91; Belletr. Litt.

Fischer, Theodor, Cassel, Moltkestr. 5. 🔭, Naturwiss., Belletr. Volksbücher.

Fischer & Franke, Berlin W, Luitpoldstr. 10. Belletr., ⌓. [schr.

Fischhaber, Eduard, Reutlingen. Volks-

Fisher, Th. G. & Co., Cassel, Obere Karlstr. 6. Naturw. ⚉, Ansch.-Unterr., Karten.

Fleischer, Friedr., Leipzig, Beethovenstr. 10, Sockelgeschoß. ✝, ⛏, 🔭, 🕮, Brosch.

Fleischhauer & Spohn, Reutlingen. Geschenklitt. [schriften und Karten.

Flemming, Carl, Glogau. Jugend-

Fock, Gust., Leipzig, Neumarkt 40 und Magazingasse 4. Bibliographie, wissensch. Monographien, Geschenklitt., Prachtwerke, Klassiker.

Foersters Verlag, A., Leipzig, Lindenstr. 10|12. Schöne Litt., Zeitschriften.

F. Fontane & Co., Berlin W, Lützowstr. 84 b. Belletristik, Memoiren.

Franckhsche Verlgsh., Stuttgart, Büchsenstr. 53. Belletr., Litt. ♛, 🕮, ⁂.

Franke, Bernh., Leipzig, Mendelssohnstr. 5. Kyffhäuser, Harzlitt., ♛, 🕮.

Frantz, A., Berlin SO 26, Adalbertstr. 68. 🕮, Verwaltungsgef.

Franzscher Verlag, G. (Jos. Roth, Hofbuchhändler), München, Ottostr. 3 a, Verlag d. kgl. bayr. Akademie der Wissenschaften. Wissenschaftliche Werke, Lehrbücher, vaterländ. Prachtwerke, bayr. Kalender.

Freund & Jeckel, Berlin NW 23, Altonaerstr. 36. Belletristik, ☉.

Freyhoffs Verlag, Ed., Oranienburg, Bernauerstr. 22. Gartenbau, popul. Litt., 🖋, Bienenkunde. [Wissensch.

Freytag, G., Leipzig, Brüderstr. 23.

Frick, Wilh., Wien I, Graben 27. 🖋, ♣. fremdsprachl. Litt.

Frickes Verl. (J. Nithack-Stahn), Halle a|S. Evang. ✝, christl. Unterhaltungslitt.

Friedberg & Mode, Berlin W 10, Friedrich Wilhelmstr. 25. Sprachwiss., 🕮, Geschenklitt.

Friederichsen, L. & Co., Hamburg, Neuerwall 61 I. Kartographie, ⊜, Nautik, Kolonialpolitik.

Friedländer, R., u. Sohn, Berlin NW 6, Karlstr. 11. Naturwissenschaften.

Friedrich, Wilh., kgl. rumänisch. Hofbuchhdlr, Leipzig, Kurzestr. 7 (v. 1/4 1900 ab: Salomonstr. 10). ⁂, Ψ, Kult. ♛, Reisen, Belletr., Mystik, Theosophie, Sanskrit, Buddhism., 𝄞, Relig.-Wiss.

Friese, Rob., Sep.-Cto., Leipzig, Seeburgstr. 96. Belletr.

Friese & v. Puttkamer, Dresden-A., Bürgerwiese 15. 🖋, Fachadreßbuch, Zeitschr.

Friesenhahn, P., Leipzig. Belletr.

Fritsche, J., Reichenberg, Böhm. 🕮, ❁.

Fritzsch, E. W., Leipzig, Salomonstr. 25 b. Musik und Bücher, Musikztg.

Fritzsche, G., Hamburg, Gerhofstr. 5. Belletr., Sprachwissensch. 2c.

Frommanns Verlag (E. Hauff), Fr., Stuttgart, Silberburgstr. 171.

Fromme, Carl, Hofbuchdruckerei u. Verlagsbuchhdlg Wien I, Graben 29. 🖋, ♣, Katholika, Zeitschr.

Fuendeling, Theodor, Hameln, Osterstr. 37. Nov., 🕮, 𝄞. [Wissensch.

Fues, Franz, Tübingen, Grabenstr. 1.

Funcke, R. F., Berlin SO, Köpnickerstr. 114. ⚔, ⊜, 𝄞, ☉.

Gadow, F. W. u. Sohn, Hildburghausen. 🕮, Musikw.

Gaertners Verl., R. (H. Heyfelder), Berlin SW, Schönebergerstr. 26. 🕮, ♛, Sprachwiss., ✝, Naturw., ⁂.

Gaillard, Edm., Berlin SW 68, Lindenstr. 69. Arends'sche Stenographie.

Garte, Karl, Leipzig, Seeburgstr. 35 u. 37. Illustr. Humoristika.

Gebhardts Verl., J. M., Leipzig, Thalstr. 7 I. Frau verw. Marg. Gebhardt, geb. Keil. Jugendschr., Handelsw., ⚿, ⚠, 🖋, ❁, Sprachwiss., Belletr.

Geering, Adolf, Basel, Bäumleingasse 10. Christl. Belletr., ♛, ✝, Jugendschr.

Geibel, Stephan, Altenburg, S.-A., Volks-, Jugendschr., Schulbücher, Belletr., Populäre Sozialwiss.

Geibel & Brockhaus, Leipzig, Dresdnerstr. 17. Jugendschriften.

Georg & Co., Verl., Basel. Naturw., ♛, Helvetica, Alpina. [16. 𝄞, ☠, Ψ.

Georgi, Arthur, Leipzig, Salomonstr.

Gerhard, Raimund, Leipzig, Lessingstr. 12. Mod. Sprachen, Spezialität: Franz. u. engl. Anschauungs-Unterricht, russ. u. poln. Unterrichtsmittel, ⚔.

Gerlach & Schenk, Wien VI 1, Mariahilferstr. 51. Kunstgewerbe.

Germania, Aktiengesellschaft für Verl. u. Druckerei. Berlin C, Stralauerstr. 25, kath. ✝, Volksschr., Ztg.

Germanicus-Verlag, Leipzig, Königstr. 27. Antisemitismus.

Gerö, J. Emerich, Budapest VII, Elisabethring 52. Belletr.

Gerolds Sohn, Karl, Wien I, Barbaragasse 2. Ψ, ❁, 🖋, ♣.

Gerstmanns Verl., S., Berlin W 10, Königin-Augustastr. 35. ⚔, Militäranw.-Litt.

Gesellschaft f. vervielfält. Kunst, Wien VI 1, Luftbadgasse 17. Kunstverlag.

Gesenius' Verl., Herm., Halle, Mühlweg 34. 🕮, Ψ, ❦. [str. 46, Neu-Ψ.

Giegler, Rud., Leipzig, Sternwarten-

Gilberssche Verlagsbuchhdlng (J. Bleyl Nachf.), Dresden-Strehlen, Tiergartenstr. 6. ⚠. Kunstgew.

Globus Verlag, G. m. b. H., Berlin W, Leipzigerstr. 128. Jugendschr., Geschenklitt., Belletr.

Gloeckner, G. A., Leipzig, Liebigstr. 6. Handelsw. [dorfstr. 20. Belletr.

Gnadenfeld, J. & Co., Berlin W, Nollen-

Goeritz, Benno, Braunschweig, Münzstr. 16. Naturw. ❁, ♛, ⚿, klass. Ψ, ❦, ☉.

Göschensche Verlagsh., G. J., Leipzig, Salomonstr. 10. Bismarckiana, A, Belletr., 🕮, „Slg Göschen".

Goetsch, J., Verlag, Gotha. Belletr.

Goldschmidt, Albert, Berlin W 62, Lutherstr. 4. Reisebücher u. Belletr.

Goldschmidt, Emil, Berlin W 30, Winterfeldstr. 30 B. 🕮, ➘, Freimaurerei.

Gotthold's Verl., Aug., Kaiserslautern. Protest. ✝, Romane, pop. Litt., Naturw. 2c.

Gräbner, Gust., Leipzig, Thalstr. 13. 🕮, Jugendschr., Schönwissensch.

Graeser, Carl, Wien IV|2, Starhembergg asse 26. , Gewerbl., Kunstgewerbl. Lehrmittel, Transilvanica.

Graphischer Verlag (Aug. Schacht), Berlin W 35, Lützowstr. 93. Aktuelle Klischees f. Zeitungen, Verlagshandlgen; Belletristik. Ansichtssendungen erwünscht.

Grasersche Buchh. (Rich. Liesche) Verlag, Annaberg. , Erzgebirge.

Graunke & Schlombach, Verlag, Magdeburg, Breite Weg 116. Belletr.

Graveurs Verlag, J., Neisse.

Greiner & Pfeiffer, Stuttgart, Heusteigstr. 1845. Protest. ✝, Erbauungsschr., Belletr., Prachtw. [mühlenstr. 35.

Greßner & Schramm, Leipzig, Wind-

Griebens Verlag, Th., Leipzig, Thalstr. 15. Naturwissensch., , Pop. , .

Grimm, Gust., Budapest VII, Nefelejtsgasse 14. Belletr. [bücher d. n. Sprachen.

Groos' Verlag, Julius, Heidelberg, Lehr-

Grosser, Eug., Berlin SW, Wilhelmstr. 121. Naturw., , , Zeitschr.

Grotesche Vrl. Buchh., G., Berlin SW 46, Dessauerstr. 13. Schönwiss., Litt., Kunst.

Grübel & Sommerlatte, Leipzig, Königsstr. 5. Oesterr. Roman-Litt.

Grüger, Paul, Verlag, Rixdorf-Berlin.

Siehe Inserat Seite 1761.

Grüning, Herm., Hamburg, Marienthal bei Hamburg .

Grüninger, Karl, Stuttgart, Augustenstr. 7. Musik , Musiktheorie.

Grumbkow, R. v., Hof-Verl., Dresden-Blasewitz, Marschallallee 22. Belletr. , , , Politik, , , Heraldik.

Grunow, Fr. Wilhelm, Leipzig, Inselstr. 20. F I 208. Schönwiss., Biogr., Polit., .

Günthers Verlag, Ernst, Leipzig. Darwinismus, Pharmazie, Psychologie.

Günther, Dr. F. A., Langensalza. Homöopathische Werke. [119|20. , .

Guttentag, J., Berlin SW, Wilhelmstr.

Haack, A., O. u. M. Radke, Berlin NW, Dorotheenstr. 55.

Haacke, Herm., Verlagsbuchh., Leipzig, Querstr. 23. , , schöne Wissensch.

Siehe Inserat Seite 1788.

Haase, A., Prag. Annahof, , Wörterbücher, Kalender. [Belletr.

Habbel, Jos., Regensburg. Katholica,

Habel, Karl, Verlagsbuchh., Berlin SW 48, Wilhelmstr. 33. , Erziehng, Unterricht, Schulb., Hauswirtsch., Naturwiss.

Haberland, E., Leipzig-R., Crusiusstr. 4|6. Tagebücher, Anthologien, Sprachwiss., , Vorlagenwerke.

Haendcke & Lehmkuhl, Hamburg. Engl. Schul- u. Wörterbüch., Stenogr., Kunst.

Haendel, C. A., Leipzig, Göschenstr. 3 I.

Häring, O., Berlin SW 29, Gneisenaustr. 15. Rechtswiss. [Belletr.

Hahnsche Buchh., Hannover, Leinstr. 32. Wissensch., , .

Hamann, Ludwig, Verl. Buchh. Leipzig.

Hanfstaengel, Frz, München, Maximilianstr. 7. Kunstverlag.

Hanfstaengel, Hanns, Dresden-Altst., Pragerstr. 30. . [Friedrichstr. 79 a. .

Hanfstaengels Nachfolger, Berlin W 8,

Hanschke, Paul, Berlin C 19, Gertraudtenstr. 18|19. Gymnastik.

Harmonie, Verlagsges. f. Lit. u. Kunst (G. m. b. H.), Berlin W, Kronenstr. 68|69. Musik, Litt., Kunst.

Harrwitz Nachf., J., Berlin SW, Friedrichstr. 16. Belletr., Bibliogr.

Hartleben, A., Wien I, Seilerstätte 19. Populärwiss., gewerbl. Handelsw., , , , Belletrist., Tourist., Alpinistik.

Hartung, H. & Sohn (G. M. Herzog), Leipzig-Reudnitz, Constantinstr. 6. , , , ✝, Vegetar. Naturheilw.

Hasbach, A. L., Wien I, Tegetthoffstr. 7.

Haude & Spenersche Buchhandlung, Berlin SW 46, Dessauerstr. 14, Börsen- und Finanzlitt. [tholika.

Hauptmann, P., Bonn. Belletr., Ka-

Haynel, Wold., Emden. Badelitt.

Heberle, J. M., Cöln a. Rh. Kath.-theol. u. provinzialgesch. Litt. [.

Heck, V. A., Wien I, Kärntnerring 12.

Heckenasts Nachf., Gustav, Preßburg.

Heines Verl., J. J., Berlin W 57, Bülowstr. 21. , Staatswiss.

Heinrichshofens Verlag, Magdeburg, Breite Weg 171|72. ✝, .

Heinsius Nachf., M., Leipzig, Königstr. 14 p. Christl. Geschenk-Litt., Schulbücher, Turnen, , Milchwirtsch., Belletr., nord. Litt. übers., , Heidelitt., Partikulargesch. [witz, Weststr. 2. Litt., Belletr.

Heinzes Verlag, Paul, Dresden-Blase-

Heitmann, Ernst, Leipzig-Reudnitz, Gutenbergstr. 7. Philatelie, aller Sammelsport. [burg i. E. Alsatica, , Belletr.

Heitz, J. H. Ed. (Heitz u. Mündel), Straß-

Helwingsche Verlags-Buchhdl., Hannover, Schlägerstr. 55. , , .

Henckell & Co., Karl, Zürich, Alfred Escherstr. 8 u. Leipzig. Mod. Litt.

Hendel, Otto, Halle, Gr. Brauhausstr. 1. Belletr., Biblioth. d. Ges.-Litt. d. In- u. Ausl., , , Gartenbau, Jugendschr.

Herbig, Friedrich August, Berlin W, 35, Schöneberger Ufer 13. Neue Sprachen.

Herdersche Verlagshdlg, Freiburg, B. Kath. ✝, , , , , , .

Herrcke & Lebeling, Stettin, Schulzenstraße. N. Sprachen, Fischerei.

Herrmann, Wilh., Litt. Central-Geschäftsbureau u. Cliché Verleih-Anst. Berlin-Steglitz, Heesestr. 2.

Herrosés Verl., R., Wittenberg. ✝, , Fortbildungsschulwesen.

Hertz, Wilh. (Besserſche Buchhandlung), Berlin W, Linkſtr. 33|34. Schönwiſſenſch. u. wiſſenſch. Werke.

Heſſes Verl., Max, Leipzig, Eilenburgerſtr. 4 I. 🕮, Muſik🕮, Opern, Klaſſiker.

Heuſers Verlag, Louis, Neuwied, Rheinſtr. 44. 🕮, ℞, Pharmacie.

Heyder & Zimmer, Frankfurt a. M., Neue Mainzerſtr. 24.

Heymanns Verlag, Carl, Berlin W 8, Mauerſtr. 44. Rechts- u. Staatsw.

Hillger Verlag, Hermann, Berlin W 9, Lennéſtr. 4. Kürſchners praktiſche Handbücher, Bücherſchatz, Karten, Anſichten ꝛc.

Hinrichsſche Buchhdlg. J. C., Leipzig, Blumengaſſe 2. ✝, Orientalia, Bibliogr.

Hinſtorffs Verlag, Carl, Berlin N, Bernauerſtr. 43. Belletr.

Hinſtorffſche Hofbuchhdlg, Verlgskonto, Wismar. 🏏, ⚒, 🕮, Schulb., Plattdtſche Litt., Fachkal., Tropiſche Agrik.

Hirſchfeld, C. L., Johs. Hirſchfeld, Leipzig-Reudnitz, Cruſiusſtr. 8. ⚒, Staatswiſſ. [d. Linden 68. ℞.

Hirſchwald, Aug., Berlin NW 7, Unter

Hirt, Ferd., Breslau, a. Königsplatz 1.

Hirt, Ferd., & Sohn, Leipzig, Salomonſtr. 15. Schulb., Jugendlitt., Prachtwerke, Ψ.

Hirths Kunſtverlg, G., München, Färbergraben 24. ⚇ u. Kunſtgew., „Jugend".

Hirzel, S., Leipzig, Königsſtr. 2. Belletr., ♛, Ψ.

Hiſtoriſcher Verlag Baumgärtel, Berlin SW 46, Hafenpl. 9. ♛, Kult. ♛, Kunſt.

Hochſprung, Max, Berlin NW 21, Waldſtr. 10. ⚔, Sport, Prachtwerk.

Hoede, F., Magdeburg, Breiteweg 116. Belletr.

Hölder, Alfr., Wien I, Rotenturmſtr. 15. ℞, Naturwiſſ., ℞🕮, Sprachw., Altertumswiſſ., ⚒, Lehrbüch.

Hölzel, Ed., H. Hölzel, Wien IV|2, Luiſengaſſe 5. Lehrmittel, Kunſtwerke, geograph. Karten- u. Unterrichtswerke.

Hofbuchdruckerei, Eiſenach, Sophienſtr. 55|57. (H. Kahle.) Lokales.

Hofbuchdruckerei, Weimar. Gegr. 1624.

Hof- & Staatsdruckerei, k. k., Wien I, Singerſtr. 26. Oeſterr. Geſetze, ⚔.

Hoffmanns Verl., Guſtav, Berlin N 58, Schönhauſerallee 56. Techn. Zeitſchrift.

Hoffmann, G. C. (P. Zimmermann), Verl., Hainichen. Popul. Volksſchriften.

Hoffmann, Julius, Stuttgart. Kunſtgew., Heraldik, Siegelmarken.

Hoffmann, W., Dresden-Altſt., Blaſewitzerſtr. 25.

Hoffmannſche Verlgshndlg, Stuttgart.

Hoffmann & Campe, Verlg, Hamburg, Gr. Reichenſtr. 31. Schöne Wiſſenſch., Polit., Erziehg, Populärwiſſ.

Hoffmann & Ohnſtein, Leipzig, Hoſpitalſtr. 2. Frauen-Litt., Mode.

Hofmann, A., & Comp., Berlin SW, Zimmerſtr. 8 I. „Kladderadatſch", Humor, Bismarcklitt., Monum. Germ. paedag., 🕮.

Hofmann, Carl, Berlin W, Potsdamerſtr. 134. Papierlitt.

Hofmann, Ernſt, & Co., Berlin SW 46, Hedemannſtr. 2. Biogr., ♛, Deutſche Litt., Sozial- u. Staatswiſſ., ⚿, ✝, ⁂.

Hofmann, Theod., Gera. 🕮.

Holtzes Nachf., Otto, Leipzig, Stephanſtr. 20. Ψ.

Hoppe, Eduard, St. Petersburg, Gr. Gartenſtr. 22. Ill. Zeitſchr., Prachtwerke.

Horn & Raaſch, Berlin C 19, Grünſtr. 8. Zeitlitteratur, Belletr.

Huber, J., Frauenfeld. Litt. ♛, ♛, 🕮, Dtſche Sprachkde, Belletr., ⚜, ⚔, 🏏.

Hüttig, Paul, Berlin SW 8, Mohrenſtr. 13|14. Ital. Litt., Kunſt-, Kult. ♛.

Jacobi, Albert, & Co., Aachen, Büchel a. Markt 15. Katholica, Schulb., Kirchenmuſik, Gabelsberger Stenogr.

Jacobſen, Carl, Leipzig, Dorotheenſtr. 2. Belletr.

Jacobsthal, R., Berlin W 57, Bülowſtr. 36. Ueberſ. aus d. Franz. (Zola, Maupaſſant u. ſ. w.), Eiſenbahnlitt.

Jaegerſche V.-B., Frankfurt am M., Brückenſtr. 3 u. Leipzig, Eilenburgerſtr. 11. Handel, Schulb., Hausw.

Jaeger & Kober, C. F., ſ. Kober, P.

Jaenecke, Gebr., Hannover, Oſterſtr. 88. ⚠, Ingenieurweſen, Elektrotechnik, ⚗, ∩, ℞, Tiermediz., Jugendſchr.

Janke, Otto, Dr. Guſt. Janke, Berlin SW, Anhaltſtr. 11. Belletr.

Inſtitut, Artiſt., Orell Füßli, Zürich.

Inſtitut, Berliner Lithogr. (Jul. Moſer), Berlin W, Potsdamerſtr. 110. Landkarten, Geogr. Werke, Kalender.

Inſtitut, Bibliograph., Leipzig, Täubchenweg 17. Naturwiſſ., ◍, Klaſſiker, ♛, Encyklopädika, Reiſebücher, Volksbücher.

Inſtitut, Geogr., u. Landkart.-Verlag, Jul. Straube, Berlin SW 61, Gitſchinerſtr. 109. 1858. Straubes Pläne u. Führer von Berlin und Umgebung.

Inſtitut, Geographiſches, Weimar.

Inſtitut, Litt., v. Dr. M. Huttler (Michael Seitz), Augsburg, Carmeliterg. E 160. Kath. 🕮, ⁂, ✝, ♛, ⚠, ⚇.

Internationales Verlagsinſtitut, C. Pröfit, München 10, Bavariaring 31. ♪, Muſik, Belletriſtik.

Siehe Inſerat Seite 1762.

Jügels Verlag, Carl, Frankfurt a. M., Roßmarkt 1. Sprach- u. Geſchichtswiſſ.

Junghanß & Koritzer, Kunſtanſtalt, H. Zieger, Leipzig, Breitkopfſtr. 5. ◍, Numism., ♛, ⚇.

Kaemmerer, C. A. & Co., Halle a. S. Belletr.

Kahnt, C. F., Nachf., Leipzig, Nürnbergerstr. 27. Musikwiss. [Romane, Kalender.

Karafiat & Sohn, Brünn, Populäre

Karger, S., Berlin NW 6, Karlstr. 15. u. Naturwiss. [braica u. Judaica.

Kauffmann, J., Frankfurt a. M. He-

Kaufholz & Co., E., Offenbach.

Siehe Inserat Seite 1777.

Kaufmann, G. A., Leipzig, Königstr. 19. Jugendschr., Popul. Litt.

Kaufmann, M. W., Leipzig, Brühl 65. Hebraica, Judaica.

Keils Nachfolger, Ernst, G. m. b. H., Leipzig, Königsstraße 33. Belletr.

Keller, Heinr., Frankfurt a. M., Neue Mainzerstr. 39. , Kunstgew., Heraldik.

Kellers geogr. Verlag u. Kartenhandlg, Heinrich, Zürich I, Untere Zäune 23. Landkarten, Pläne, Panoramen. [gendschr.

Kempe, E., Leipzig, Inselstr. 12. Ju-

Kerber, Herm., Salzburg. Salzb. Litt.

Kerns Verlag, J. U., Breslau, Teichstr. 8. , , Naturw., Popul.

Kesselringsche Hofbchhdlg, Verl., Frankfurt a. M., Goethestr. 33 u. Leipzig, Seeburgstr. 38. , .

Kielmann, Max, Stuttgart, Hohenheimerstr. 8. Protest. . [str. 27. Belletr.

Kiepertsche Verlagsb., Leipzig, König-

Kittel, Paul, Histor. Verlg, Berlin SW 47, Yorkstr. 13. Popul. , Jugendschr., deut. Litt., , .

Kittlers Verl., R. (Oskar Virch), Leipzig, Sternwartenstr. 46. Sprachw., Jugendschr.

Klein, Hugo, (Jul. Pertz) Barmen, Bahnhofstr. 13. Evang. , , , Stenogr., Volks- u. Unterhaltungsschrift.

Klemms Verlag u. Export, H., Dresden-Neust., Nordstr. 20. Schneiderlitt., Schneiderlehrutensilien, Bücher, Kolpertagerom.

Klindworth, Hannover, Wagenerstr. 17.

Klinkhardt, Jul., Leipzig, Liebigstr. 6. Filiale in Berlin W, Köthenerstr. 24 und Wien I, Kohlmarkt 20. , Schulbücher.

Kloß Conrad, Hamburg, Dammthorstr. 13. Belletr. Litt. . [graben 31.

Knauer, Gebr., Frankfurt a. M., Holz-

Siehe Inserat Seite 1770.

Kober C. F. Spittlers Nachf., Basel, Schlüsselberg 3, Erbauungsschriften, christl. Volks- u. Jugendschr., pop. , Liederbüch. 2c.

Koch, Alexander, Darmstadt, Sandstr. 24. Spezialverlg f. kunstgewerbl. Litt. u. Vorlagenwerke.

Kochs Verlagsbuchhdlg, C. A. (H. Ehlers), Dresden, Grünestr. 2. Sprachwiss., .

Koebner, Wilh., M. & H. Marcus, Breslau, Schmiedebrücke 56. .

Köhler, Alexander, Dresden-A., Weißegasse 5. Jugendschr.

Koehlers Verlag, Fr. Eugen, Gera, Schloßstr. 17, Ornithologie, Sport, Belletristik, Streitbroschüren.

Köhlers Hof- u. Verl. Buchh., Louis, München, Goethestr. 66. Belletr., Theat.

Kölnische Volkszeitung, Verlag. Köln.

Siehe Inserat Seite 1775.

Koenitzers Verlag, C., Frankfurt a. M., Brückenstr. 3 u. Leipzig, Eilenburgerstr. 11. Belletr., Broschüren.

Köselsche Buchhandlung, Jos., Kempten. Kath. , , . [Wissensch.

Koester, Gustav, Heidelberg. u. a.

Kohlhammer, W., Stuttgart, Urbanstr. 14. , , , , , .

Konegen, Carl, Wien I, Opernring 3. , , , deutsche Litt.

Korn, Wilh. Gottl., Breslau, Schweidnitzerstr. 47. , , Schriften für Kirche u. Schule, Silesiaca. [Hauptmarkt. .

Kornsche Buchhandl., Fried., Nürnberg,

Kortkampf, Friedr., Charlottenburg, Hardenbergstr. 20. Staatsw., .

Krabbe, Carl, Stuttgart, Silberburgstr. 172. Belletr., , , .

Kracht, Ulrich, Berlin SW, Hallesches Ufer 21. Geschenklitt., Belletr., .

Krais, Felix, Stuttgart. , Jugendschr. , graph. Künste, Prakt. Gewerbe.

Siehe Inserat Seite 1767.

Kramer, G., Hamburg, St. Pauli, Thalstr. 24. , , Volksschr., , .

Kreidels Verlag, Wiesbaden, Schwalbacherstr. 20. , , , Eisenbahn .

Kreuer, Pet., vorm. Foesser Nachf., Frankfurt a. M., Dompl. 7. Katholika, Belletristik, Jugendschr., Gebetb.

Krügers Verlag, K. W., Leipzig u. Würzburg II (Alfred Krüger). Klass. , , Belletr.

Kühling & Güttner, Berlin W 56, Markgrafenstr. 53. Theater-Litt.

Kühtmann, Gerh., Dresden-A., Albrechtstr. 12. , , , , , , , Belletr.

Künast, Adolph W., Wien, I, Hoher Markt 1. Theater, Jagd, Sport.

Kummer, Eduard, Leipzig, Königsstr. 17. , popul. .

Kunze, Emil, Verlag, Leipzig-Thonberg, Neue Str. 3. Popul. .

Kunzes Nachf., C. G., (W. Jacoby), Wiesbaden, Adelheidstr. 38. .

Lambeck, Ernst, Thorn. Politik, Litt., Schulbüch., Kalend., Belletr. 2c. [Kartogr.

Lang, Gg., Leipzig, Mittelstr. 2. ,

Langen, Albert, München, Schackstr. 4. Belletr., Wissensch., .

Langenscheidtsche Verlagsbuchhandlg, Berlin SW, Hallescheſtr. 17. Hilfsmittel f. d. Studium d. neueren Sprachen, deutsche Uebersetzung griech. u. röm. Klassiker.

Langguths Verlh., Wilhelm, Eßlingen a. N. , Erbauungsbücher.

Laumannsche Buchhandlg, A., Dülmen i. W. Kath. u. Erbauungsb., Jugendschr.

Lauppsche Buchhandlg, H., (Paul Siebeck [J. C. B. Mohr]) Tübingen, Wil-

helmsstr. 16|18. ⁂, 𝒻, ♛, ⚿, Litt. ♛, ✈, 𝒻, ⚗, ♣, ✓, Ψ, ☠, ⚙, ⌧.

Lazarus, Hrm., Berlin W 8, Friedrstr. 66.

Lehmanns Verlag, J. F., München, Heustr. 20. 𝒻, ♛, Jugendschr.

Lehrmittel-Anstalt, Deutsche, Frankfurt a. M., Bethmannstr. 84.

Lehrmittel-Anstalt, Leipziger, Leipzig, Schulstr. 10|12. ▮, Jugendlitt.

Leiner, Oskar, Leipzig, Königsstr. 26 B. ▮, Naturw., Elektrotechnik, Sprachwissenschaft, Geschenkl., Zeitschr.

Leitholdt, Bruno, Leipzig, Gottschedstr. 14. Handelsw., Gewerbekde, Verkehr.

Lemme, Bruno, Berlin SW, Jerusalemerstr. 61. ⛁, ♛.

Lenz, Otto, Leipzig, Querstraße 21|23. Naturwiss., Westfalica, Städtechroniken in mundartl. Bearbeitung, ✓, Gartenbau.

Leo, C. J., Berlin SW, Großbeerenstr. 43. Jugendschr.

Lerch, Conr., Schweidnitz.

Lesimples Verl., Adolf, Leipzig, Königstr. 11. Reise- u. Kochbücher, ⁂, ▮.

Leuckart, F. E. C., C. Sander, Leipzig, Sternwartenstr. 46. Musiklitt., ▮.

Leuschner & Lubensky, Graz.

Levy & Müller, Stuttgart, Rothebühlstr. 83. Geschenklitt., Jugendschr., Popul.-Litt.

„Leykam," Aktien-Gesellsch., Graz.

Liebelsche Buchh., Berlin W, Kurfürstenstraße 18. ⚔.

Liebmann, Otto, Berlin W 35, Steglitzerstr. 58. Rechts- u. Staatswiss.

Liesegangs Verl., Ed., Düsseldorf, Kavalleriestr. 13. Photogr., Projektionskunst.

Limbarth, Chr., Wiesbaden, Kranzlpl. 2.

Lintz, Ed., Düsseldorf, Wehrhahn 28 a. Zeitschriften, ♛, Belletr., Dichtg.

Lintzsche Buchhdlg, Fr., Trier. ▮, ♣, ✓, ♛, Trevirensia.

Lion, Rud., Ed. C. Th. Lion, Hof a. |S., Ludwigstr. 38. Turn-Litt.

Lipperheide, Frz., Berlin W 35, Potsdamerstraße 38. Modenwelt, Illustrierte Frauen Ztg.

Lipsius & Tischer, Kiel, Falckstr. 9 u. Leipzig. 𝒻, ⚓, ⚙, Naturwiss., Schlesw.-Holsteinisches. [letr., Graphologie.

List, Paul, Leipzig, Johannisallee 1. Bel-

Litter. Central-Geschäfts-Bureau, Berlin-Steglitz, Heesestr. 2.

Loewe, F. (Wilh. Effenberger), Stuttgart, Reinsburgstr. 29. Jugendschriften, Bilderbücher, Zeichenvorl.

Loewensteins Verlag, Ed., Elberfeld, Schönegasse 1. Kaufmänn. Litt., Landkart., Lehrmittel. [str. 15. ⛁.

Lohse, Gustav, Dresden-A., Walpurgis-

Lorelei-Verlag, Jüngst & Co., Düsseldorf, Wagnerstr. 4.

Siehe Inserat Seite 1781.

Lucas, Sam., Elberfeld. Kalend., Komptoir-Artikel, Operntexte, Bilderb., Jugendschr., Handelsw.

Luckhardt, Friedrich, Berlin- u. Leipzig. Post, Belletr., Staatswiss., Verkehrswesen, Politik, ⚓, ⚆, ♛, ▮, ⌧.

Lüders, R. & Co., Berlin-Großlichterfelde, Augustastr. 28. Belletr.

Lühr, H. & **Dircks**, Verl., Garding, Schleswig-Holstein. Litt.

Lüstenöder, Hans, Weimar, Schillerstr. 8. Geschichtl. Litt.

Lützenkirchen u. Bröcking, Verl., Wiesbaden, Bärenstr. 4. ♛, bes. Nassauische, pop. 𝒻, Touristik u. Elektrotech. [Belletr.

Lutz, Jacob, Lindau, Bodensee, Kath. ✝,

Lutz, Robert, Stuttgart, Hölderlinstr. 2. Belletrist., (bes. Kriminalroman), ▮, polit. Schriften, Schwäbische Litt.

Maeder, R., Leipzig, Ritterstr. 4. Belletr.

Mäser, Jul., Leipzig-Reudnitz, Senefelderstr. 13. Gewerbl. u. Sozial., Kunstgewerbe, Graphisches Gewerbe.

Maier, Jul., Stuttgart, Senefelderstr. 14. ⚳, ⚙, Naturw., ✈, ⚗, ∩, ⚠.

Maier, Otto, Ravensburg, Württembg. Gewerbskunde, ⚠, Jugendschr., Spiele.

Manzsche k. k. Hofverl. u. Universitäts-Buchhdlg. Wien I, Kohlmarkt 20. ⚿, ▮.

Marcus, Ad. u. E. Webers Verl., Bonn, Poppelsdorfer Allee 28. Wissensch. Werke.

Martinelli, Jeannot, Berlin SW, Friedrichstr. 49. Schönwissensch. Anthologie, ⚆, ⚒, ⛁, 𝒻, ⁂, ⚙, ⌧. Theatermanuskripte erwünscht m. Rückporto.

Maske, Georg, Oppeln, Belletr.

Mayers Verl., C., Aachen, Büchel 43. ⚙, Naturw., 𝒻, ⚗, ⚳, ⌧. [Naturw., ✈, ⛃, 𝒻.

Mayer, Edu. H., Leipzig, Roßplatz 16.

Mayer & Müller, Berlin NW, Prinz Louis Ferdinandstr. 2. [str. 29|30.

Mecklenburg, E., Berlin SW Schützen-

Mecklenburg, H. R., Berlin C 2, Klosterstr. 38. Uebers. d. Klassiker, ✝, ⁂, ⚿.

Meidinger, Herm. J., Berlin SW 48, Friedrichstr. 16. Kult. ♛, Geschenklitt., ▮, Jugendschr.

Meinhold, C. C., u. Söhne, Dresden-A., Zinzendorfstr. 29. Belletr., Jugendschr., Lehrbücher, ⚿, Lehrmittel.

Meißners Verl., O., Hamburg, Hermannstr. 44. Belletr., Kult. ♛, ⁂, Schulb.,

Mencke, M., Erlangen. [Altertumsw.

Messer, Carl, & Co., G. m. b. H., Verl. Buchh. Berlin W 35, Steglitzerstr. 58. Zeitungsverlag.

Metzlersche Buchhdlg, J. B., E. & A. Werlitz, Stuttgart, Calwerstr. 15|17. ⚳, ▮, Ψ.

Mey & Widmayer, München, Dilettanten-Utensilien.

Meyer, Karl, Hannover, Hinüberstr. 18. ▮, ⚿, Verwaltungswiss.

Mieck, A., Prenzlau. ✓, ▮, Belletr.

Militär-Verlagsanstalt, Verlagsb.

f. Kriegswissensch., G. m. b. H., ⚔, Berlin W 9, Köthener Str. 22.

Minden, Heinrich, Dresden-Blasewitz, Berggartenstr. 33. Belletr.

Missionsbuchhandlung, Basel.

Mitscher, Raimund, Berlin S 14, Neu Kölln a. W. 10. Kunst.

Mittler, Ernst Siegfr., & S., Berlin SW, Kochstr. 68—71. Wissensch. Litt., bes. ⚔.

Moderne Verlagsanstalt, C. Teistler & Co., Berlin-Friedrichshagen. Mod. Wissensch., Belletr., ⌂.

Modes Verl., S., Berlin W 10, Friedrich Wilhelmstr. 25. Handelswiss., Populw., ⚙, ✓.

Moeschke, Walter, Verl. Leipzig.

Siehe Inserat Seite 1770.

Mohr, J. C. B., Verl.-Buchh. Freiburg, B., Ludwigstr. 35, Leipzig, Querstr. 21 u. Tübingen, Wilhelmstr. 18. ⚒, Ψ, protest. ✝, ♛, Staatswissenschaft, ⁂, ∩. [tristik.

Mohr, Robert, Wien I, Domgasse 4. Belle-

Moos, Ed., Bonn, Baumschuler Allee 2. Nov., Belletristik, Zeitschr.

Morgenstern, Verlgshdlg, E., Breslau, Alexanderstr. 38. ▮.

Mosse, Rud., R. u. Emil Mosse, Berlin SW 19, Jerusalemerstr. 48|49 u. Leipzig, Grimmaischestr. 27. 1867. Zeitungsverlag.

Mückenberger, Rud., Berlin W 10, Dörnbergstr. 7.

Mühlmanns Vrlgshdlg, Rich., Halle a. S., Blumenstr. 11. Evang. ✝, ▮.

Müller-Fröbelhaus, A., Dresden-A., Waisenhausstr. 24. Lehrm.-Institut,, geograph. Verlagsanst.

Müllers Verlagshdlg, C. Ed., Bremen. Christl. Erbauungs- u. Unterhaltungsschr., Illustr. Prachtwerke, Lokal♛.

Müller, K. J., Evang. Buch- u. Kunsthdlg, Berlin W 8, Mohrenstr. 27.

Müller-Mann'sche Verl.Buchh., G. (Dr. Müller-Mann) Leipzig. Belletr., Eckstein's Miniat. Bibl., Bibl. mod. Meister.

Münchmeyer, H. G., Dresden-A., Jagdweg 13. Popul. Romane.

v. Münchowsche Hof- u. Univ.-Buchdr., Gießen. ▮, Belletr., Wissenschaftliches.

Muthsche Verlagsh., Stuttgart, Seestr. 1. Neuere Sprach., Pädagogik, Schulb., Geschenklitt. [Spirit. Litt., ☉, Belletristik.

Mutze, Oswald, Leipzig, Lindenstr. 4.

Nagel, Georg E., Berlin SW 46, Königgrätzerstr. 41. Journalverlag.

Nationale Verlags-Anstalt, Buch- u. Kunstdruck., A.-G., München-Regensburg. Kathol. ✝, Belletr.

Siehe Inserat Seite 1763.

Naumann, Just., Leipzig, Königstr. 27. ✝.

Naumanns Sortiment (C. Böhringer), Leipzig, Königstr. Eckh. Nürnbergerstr. ✝.

Neue Berliner Verl.-Anstalt, Aug. Krebs, Charlottenburg, Berlinerstr. 40.

Neumanns Verlag, Aug., Leipzig, ev. ✝, Sprache, ▮. [theatr. 7. Belletr.

Neuperts Nachf., F. E., Leipzig, Goe-

Neve, M. C., Nachf., Berlin-Friedrichshagen, Lindenallee 13 A. ▮, Schulb., Unterrichtsm., Jugendschr.

Nicolaische Verlagsbchhdl., Berlin C 2, Brüderstr. 13. Schulbücher, Naturw., ⚠.

Niemeyer, Max, Halle, Gr. Steinstr. 67. Moderne Ψ. [hoferstr. 5 I. Jugendschr.

Nitzschke, Wilh., Stuttgart, Immen-

Nößler, Max, Bremen, Domshof 18. Relig. Schriften liberaler Richtg.

Oehmigkes Verlag, Alfr., Leipzig, Querstr. 18, Ecke d. Dörrienstr. ▮, Jugendschr.

Oehmigkes Verlag, L., Berlin NW 7, Dorotheenstr. 38|39. ▮.

Oesterr. Verlagsanstalt, Linz und Leipzig. Belletristik, ☉.

Oesterwitz Nachf., Herm., Leipzig. ▮, Touristenführer, Reiselektüre.

Oldenbourg, R., München, Glückstr. 11. Naturwiss., ⚙, ♛, ⚒, Schulb.

Ollendorff, Paul, Verlag (Filiale des Pariser Mutterhauses). Berlin W 30, Winterfeldstr. 30 b. Romane, Novellen.

Oppenheim, Rob., s. Gust. Schmidt.

Orell Füßli, s. Artist. Institut Zürich.

Ost, Leopold, Hannover, Döhrenerstr. 92. Geschenklitt., Lehr- u. Unterrichtsb. ✝.

Osterrieth, Aug., Frankfurt M., Zeil 66.

Paetel, Herm., Berlin W 30, Elßholzstraße 12.

Paetel, Gebrüder Berlin W, Lützowstraße 7. Schönw., Belletristik (ausgeschlossen ⚜), Geschichte, Kulturgesch., Völkerkunde, Litteraturwiss. [Jugendschr., ⚒.

Palm & Enke, Carl Enke, Erlangen.

Paradiesdruckerei u. Verl.-Anstalt, Passau. Kath. Litt.

Parey, Paul, Verlagsanst. f. Landwirtschaft, Gartenbau- u. Forstwesen, Berlin SW, Hedemannstr. 10. [W 57, Göbenstr. 6.

Paulis, W., Nachf. (H. Jerosch), Berlin

Paulinus-Druckerei, (Dasbach), Trier, Fleischstr. 64. ✝, Kathol. Litt., ⚅, Gesetz-Erläut., Wahlflugschr., Dilettanten-Theater, Nov., ✓.

Payne, A. H., Leipzig-Reudnitz, Ranftsche Gasse 14. Belletrist., ⌂.

Peck, W., Berlin S, Schöneberger Ufer 36. Belletristik.

Perles, Moritz, Wien I, Seilergasse 4. ⚷, ⚒, Naturw., Kal.♣, ✓, Veterinärwesen.

Persiehl, H. O., Hamburg, Katharinenbrücke 2 ✝.

Perthes, F. A. (Gothaische Verl.-Anst.), Gotha, Steinmühlenallee 1., ✝, ♛, Ψ, Schönwiss., Schul- u. Kinderlitt.

Perthes, Justus, Gotha. ⚉, Karten.

Peters Verl., Ed., Leipzig, Johannisgasse 14. ▮.

Peters, Herm., Berlin W 8, Charlotten-

str. 61. ⚔, Landkarten, Augenheilkunde.

Peterson, Erich, G. m. b. H., Breslau, Altbüßerstr. 42. Belletr.

Petters, Otto, Heidelberg, Leopoldstr. 5.

Pfau, Friedr., Leipzig, Liebigstr. 1 B. Kartenwerke u. Medizin.

Pfeffer, C. E. M., E. Grottke, Leipzig, Königstr. 23. ⁂, ⚒, ♛, ⚒, Staatswissensch.

Pfeiffer, E., Leipzig, Nordstr. 30. Orient.

Pichlers Witwe, A., u. Sohn, Wien V, Margaretenpl. 2. 🕮.

Piersons Verlag, E., Dresden. Belletrist., ☉, ☿, Litt. ♛, ⊠, soz. Frage.

Siehe Inserat Seite 1760.

Pillmeyer, G., Karlsruhe. Belletr., Verm.

Ploetz, A. G., Berlin W, Wilhelmstr. 90. Unterrichtswerke. [str. 57. ✝.

Pöschel u. Trepte, Leipzig, Seeburg-

Preuß, J. A., Zürich. Illustr. Werke, Reiselitt. [58, Naschmarktseite. 🕮.

Priebatschs Buchhdlg, Breslau, Ring

Prochaska, Karl, Teschen. Belletr. ⚔ ❁.

Preiser, H., Spielverlag (früher Osk. Ruhl), Liegnitz. Spiele.

Püttmann, Jul., Cöln, Pfälzerstr. 56.

Pustet, Ant., Salzburg, Sigmund Haffnergasse 18. Kathol. Litterat., Gebetbücher.

Pustet, Friedr., Regensburg.

Puttkammer & Mühlbrecht, Berlin NW, Unter den Linden 64. Statistik, Staatswissensch., ⚒.

Radetzki, Gebr., Berlin SW, Ritterstr. 77|78. Gärtnerei, Volksschr.

Räde, Johannes, Berlin NW, Unt. d. Linden 61. ♛, Belletristik.

Siehe Inserat Seite 1777.

Reclam jun., Phil., Leipzig, Kreuzstr. 7. Belletrist., Verl. d. „Universum".

Regenhardt, C., Berlin W 35, Kurfürstenstr. 37. Sprach- u. Handelsw.

Reichardt, Verl., Georg, Dr. A. Geibel, Leipzig, Dresdenerstr. 17. 🕮, Schulbücher.

Reichel, Gebr., Augsburg, Prachtwerke, Kalender, Belletrist., Wissenschaftl. Werke.

Reiff, J. J., Karlsruhe, Markgrafenstr. 46. Protest. ✝.

Reimer, Georg, Berlin SW 46, Anhaltstr. 12. Wissenschaftl. aus allen Gebieten.

Reinboth, Feod., Leipzig, Hospitalstr. 27 I. Rich. Wagner- u. ☿Litt., 🕮.

Reisland, O. R., Leipzig, Hospitalstr. 10. ⚒, ✝, ♆, 🕮, Naturw.

Reißner, Carl, Dresden-Strießen, Barbarossastr. 16. Belletr., Biogr.

Rengersche Buchhandl., Leipzig-Reudnitz, Nostitzstr. 5. 🕮, Handels- u. Sprachwiss., ♛, schöne Litt.

Rentels Verl., J., (Herm. Hoefer), Berlin SW 46, Königgrätzerstr. 65. 🕮.

Rentzel, Ed., Berlin W, Steglitzerstr. 516. Werke für Massenabsatz. Sens. Broschüren. Verlag der Deutschen Fünfpfennig-Blätter.

Reuter, Wilh., Dresden-A., Strießenerplatz 10. Stenogr., Geschenklitt., Kaufmänn.

Reuther & Reichard, Vrlg, Berlin W 9, Köthenerstr. 4. Universitätswissensch.

Richters Verlag, B., Chemnitz. Belletr.

Richter & Kappler, München, Belletrist., Jugendschr., popul. Litt.

Rickersche Buchhandlung, Gießen, Südanlage 5. ✝, Sprachwissenschaft.

Riegersche Univ.-Buchh., M., München, Odeonspl. 2. ⚷, ♛, ⚒, ♣, Naturw., ⚷, ♆, ⊠.

Riffarth, A., M.-Gladbach, Barbarossastr. 52. Kathol. Volkslitt., Zeitschr., Gebetb., soziale Litt., Jugendschr.

Risel, H. u. Co., Hagen i. W. Belletr., Tagesfragen, popul. ⚷.

Rohr, Philipp, Kaiserslautern. Belletr.

Rommel, Wilh., Frankfurt M., Kaiserstr. 67. Kunstgewerbe, ⚒.

Rosenbaum, S., Verlag, (früher in Fa. Rosenbaum & Hart), Berlin W, Potsdamerstr. 67. Belletr., ⊠, ⚷.

Rosenbaum & Hart, Berlin W, Wilhelmstr. 47. Sprachwissensch.

Rosenthalsche Verlagsb., Leipzig, Salomonstr. 16. Sprachw.

Roßberg, C. G., Verlagsb. u. Druck. Frankenberg, S. 🕮, prot. ✝, Lokales.

Roßbergsche Hofbuchhandlung. Leipzig, Universitätsstr. 15. ⚒, 🕮. [⁂, Schulbücher.

Roth, Emil, Gießen. 🕮, ⚒, ⚗, ⚷, ⚷, ✝, ♆,

Rothsche Verlagshandl., Jos., Stuttgart und Wien, Kanzleistr. 33. ♆, 🕮, kath. ✝, kath. ♛, Belletristik, ☺.

Rubinverlag, München, Goethestr. 66. Berlin u. Wien. Theaterverlag, Vertrieb v. Bühnenwerken, Opern und Operetten. Veröffentl.: Der Dramaturg.

Siehe Inserat Seite 1763.

Rüger, Max, Bad Freienwalde a. O. ☿, ♛, ⚔, 🕮, ♆, ⁂, ✝, ⚒, ⚒, ♣, ⚷, ⚷, Belletr., Jugend- und Schulb., Volkslitt., Memoiren, Adelsgesch.

Rühle, Karl, Leipzig-Reudnitz, Heinrichstr. 11. Buchhändl. Fachlitt., Musikalien.

Russells Verlag, Adolph, Münster i. W. Kath. Litt., Jugendschr., Vereinstheater.

Salle, Otto, Berlin W, Maaßenstr. 19. ⚔, 🕮, ⚷, ❁, Naturw.

Salzer, Eugen, Heilbronn, Gartenstr. 37, Protest. ✝, 🕮, ♛, ⁂, ⊠.

Sassenbach, Joh., Berlin N, Invalidenstr. 118. Belletr.

Sauerländer, H. R. & Co., Verlagsbuchhdlg., Aarau. Belletr. 🕮, ♛.

Sauerländers Verl., J. D., Frankf. M., Finkenhofstr. 21. ♣, Handelswiss., ⊠, Sozialpolitik.

Schall, Alfred, Verlag, Berlin W, Winterfeldstr. 32. Belletristik, ⚉, ⚔.

Schauenburg, Moritz, Lahr. Kalender, Geschenkb., 🕮, ☺, ⚗, ⚒.

Scheitlins Buch- u. Kunsth., Nachfolg.

L. Kirschner-Engler, St. Gallen, St. Leonhardsstr. 6. [Jerusalemerstr. 56 I.

Schenck Sohn, Gustav, Berlin SW,

Schettlers Erben, Paul, Cöthen.

Schickhardt & Ebner, Stuttgart, Schloßstr. 14. Veterinärw., Sport.

Schirmer, Albin, Verlag, Naumburg a. S. Belletr., neue Sprachen.

Schlag Nachf., Herm. (Rich. Fix & O. Mannewitz), Leipzig, Reichsstraße 18|20. Kunstgew. Spez.: Goldschmiedekunst.

Schlesier & Schweikhardt, Verl., Straßb. i. E., Blauwolkengasse 27. Belletr., Alsatica.

Schles. Buchdr.-, Kunst- und Verl.-Anst., vorm. S. Schottländer, Breslau, Siebenhufenerstr. 11, 13 u. 15. Belletr., ♛, Zeitschr.

Schlettersche Buchhandlung, Franck u. Weigert, Breslau, Schweidnitzerstraße 16|18. ⛪.

Schlößmann, Gust., Gotha. ✝, 🕮, Romane, Biogr., Jugendschr., 🖃, ⚔.

Schlütersche Buch- und Kunsthandlung, Altona, Königstr. 182.

Schmidsche Verlagsbuchhdl., B., L. Huber (in Kempten), Augsburg, Maximilianstr. A. 34. Katholika, Belletr., 🚀, ⛪.

Schmidt, Cäsar, Zürich. Reiseb., Schweiz. Litt., freis. prot. ✝, polit. Fragen, Belletr., ⚠, ⚙.

Schmidt, Gust., (vorm. Rob. Oppenheim), Berlin SW, Lützowstraße 27. Naturkunde, Gartenbau, Photogr.

Schmidt, Herm., Berlin W 30, Winterfeldstr. 34. Popul. 🚀, Reiselektüre.

Schmidt, Heinr. und Karl **Günther,** Leipzig, Querstr. 10|12. Prachtw., Schulb. ♛, Napoleonlitt. [6. Jugendschr.

Schmidt & Spring, Leipzig, Bauhofstr.

Schmithals Verlag (Karl Scheffel), Kreuznach.

Schmitz Witwe, Peter, Cöln, Rh.

Schmorl & v. Seefeld Nachf., C. u. G. Knothe, Hannover, Bahnhofst. 14. Belletr., ⚠, Bau- und Ingenieur-Wissenschaft.

Schneeweiß, Rob., Berlin W 30, Elßholzstr. 19, (v. 1.|3. 00 ab: Berlin-Schöneberg, Wartburgstr. 24. Roman, Novell., Jugendschr., Hauswirtsch., Zeitungsverlg.

Schneider, F., & Co., Berlin W, Leipzigerstr. 129. Belletr.

Schnuphasesche Hofbuchhdl., Altenburg.

Schnurpfeil, Georg, Leobschütz. Kath. ✝, ♛, ⁂, Litt.

Schönfelds Verlagsbuchhdlg, G., Dresden-Altstadt, Lindengasse 18. 🖋, 🌲, Veterinärkunde, 🕮.

Schöningh, Ferd., Münster i. W., Prinzipalmarkt 1. Kath. Broschürenlitteratur.

Schöningh, Frd., Paderborn u. Münster. Ψ, kath. ✝, Belletr., Dchtg, 🕮, ⁂, ♛.

Schöningh, Heinr., Verlgs Conto, Münster. Ψ, ✝, 🕮, Jugendschr., Kirchenmusik.

Scholtze, Karl, Leipzig, Sternwartenstr. 79. ⚠, ⁂, ⚙, Naturw., popul. Litt.

Schorpp, J. B., Freiburg i. B. 🖃, ⛪, Handelswiss., Naturheilkunde, Hauswirtschaft, Sprachen.

Schrag, J. L., Nürnberg, Königstr. 15, im Schraghaus. ♛, 🌍- u. Kult.-♛ Nürnbergs (Norika).

Schreiber, J. F., Eßlingen u. München. Naturgesch., Bilderbücher, Anschauungs-Unterricht.

Verlag der Meggendorfer Blätter, farbig illust. Zeitschr. für Humor u. Kunst. Einsendung guter, kurzer Humoresken an die Geschäftsstelle n München, Schubertstr. 6, erwünscht.

Schrödel, Herm., Halle a. S., Reichardtstr. 21. 🕮, ✝, 🔬, ⚗.

Schröder, Rich., Verl.-Buchh. (vorm. Ed. Dörings Erben), Berlin NW, Dessauerstr. 8. Naturwiss., ♛, ⚔.

Schroeters Verl., August, Ilmenau in Th. 🖋, Hauswirtsch., Gartenbau, Geflügel-, Singvögel-, Kaninchenlitt.

Schröter, Th., Zürich, Seidengasse 7. Belletr., 🕮, Volks- u. Frauenlitt.

Schroll, Anton & Cie., Wien I, Maximilianstr. 9. ⚠, Kunstgewerbe.

Verlag d. „Der Architekt", Wiener Monatshefte f. Bauwesen und dekorative Kunst u. des „Das Interieur", Wiener Monatshefte für angewandte Kunst.

Schünemann, Carl, Bremen. Belletr., ⚓, Niedersächs. Litt.

Schuhr, Gustav, Berlin SW, Friedrichstr. 37. Naturheilk., 🖋, Belletr.

Schulbuchhandlung, Gera, Reuß.

Schulbuchhandlung, Landwirtschaftl., Leipzig, Sternwartenstr. 79, 🖋, 🌲, Gartnbau.

Schultheß, Friedr., Zürich, Zwinglistr. 1. Wissenschaftl.

Schultzes Verlag, Aug., Berlin W 10, Bendlerstr. 13. Bücher für Selbstunterricht.

Schultze, Ernst, Berlin C 19, Scharrnstr. 17. Volksschriften.

Schultz-Engelhard, W., Berlin W 35, ⚠, 🌍, Kunstgewerbe.

Hauptwerke des Verlags: O. Lessing, Schloss Ansbach, Barock-Rokoko-Dekorat. d. 18. Jahrh., 40 Bl., M. 30. — A. Schoppmeyer, Schriftvorlag. f. d. ges. Kunstgewerbe, 60 Bl. M. 20. — G. Eberlein, Aus eines Bildners Seelenleben, Prachtwerk. M. 50. — Malvorlagen v. C. Klein u. C. v. Sivers. — Holzbrand- und Kerbschnittvorlagen.

Schulzesche Hofbuchhdlg, Oldenburg, Innerer Damm 11. Litt. ♛, Dramat., Kolonial. Belletr. (keine Romane u. Nov.), 🌐, ⛪, ⚓, 🕮, Kal., Schulb.

Schuster & Loeffler, Berlin SW, Luckenwalderstr. 1, Belletr., Biogr., Kunst.

Schwabachersche Verlagsbuchh., Stuttgart, Augustenstr. 53. Geschenk-, Geselligkeits- u. popul. Litt. [, .

Schwann, L., Düsseldorf, Oststr. 82. .

Schweitzer, Ignaz, Aachen, Adalbertstr. 19. , , , , , .

Schweitzer, Verlag, J., München, Maximiliansplatz 4. II. Rechts- u. Staatsw.

Schweizerbartsche Verlgshdlg, Stuttgart, Marienstr. 31. Naturw.

Schwerin, John Henry, Berlin W 35, Steglitzerstr. 11. Zeitungsverl.

Schwetschkescher Verlag, G., Halle, Gr. Märkerstr. 10. Naturw.

Schwetschke, C. A. u. Sohn (E. Appelhans), Berlin W, Köthenerstr. 26 und Braunschweig. , , , Theosophie, Bienenwirtschaft. [niggrätzerstr. 65. , .

Seehagen, Oswald, Berlin SW 46, Kö-

Seemann, E. A., Leipzig, Gartenstr. 15. , Kunstgewerbe. [ben 13. .

Seidel, L. W. & **Sohn**, Wien I, Gra-

Seitz Nachf., Gustav W., Besthorn, Gebr., Hamburg, Alterwall 10. Kunst, .

Seitz & Schauer, München, Herrnstr. 20. Belletr., .

Senf, Gebrüd., Leipzig-Reudnitz, Eilenburgerstr. 4. Briefmarkenalbum, Philatel.

Sensenhausersche Buchh., Fr., Berlin C 25, Alexanderstr. 37 a. Gartenbau.

Serbesche Verlgsbchhdlg, Leipzig, Windmühlenstr. 44 I. Belletrist., Handel, .

Serigsche Buchh., Leipzig, Neumarkt 7 b.

Seydel, A., Polyt. Buchh., Berlin W 8, Mohrenstr. 9. , .

Siegismund, K., Berlin SW, Dessauerstr. 13. , Occultismus.

Siegismund & Volkening, Leipzig, Johannesgasse 30. .

Siemenroth & Troschel, Berlin W, Lützowstr. 106. , Sozialpolitik, Verkehrswesen.

Simion, Leonh., Berlin SW 48, Wilhelmstr. 121. , , engl. u. franz. Lehrb.

Simson, Max, Charlottenburg IV, Kantstr. 42. Theater, Theaterbelletr.

Sittenfeld, Jul., Berlin W 8, Mauerstr. 44. [schr., .

Siwinna, G. Kattowitz, Schles. Jugend-

Skopnik, Conrad, Berlin NW 7, Dorotheenstr. 8. u. Politik.

Soltaus Verl., Diedr., Norden. Christl. Unterhaltungslitt.

Sommermeyers Verlagshandlung, Baden-Baden, Langestraße. , Belletr.

Spaarmann, Ad., Styrum, Rhld. Popul. Litt., Jugendschr.

Spamer, Hugo, Berlin SW, Teltowerstr. 47/48. , geogr., bautechn. u. kaufm. Lehrb. für Fortbildungssch., Zeitschr.

Spamer, Otto, Leipzig, Täubchenweg (Eing.: Crusiusstr. 8 u. Breitkopfstr. 7). Populärwiss. Jugendschr.

Spandel, Erich, Nürnberg, Karlstr. Zeitungen u. Zeitschr. [gasse 7. .

Spielhagen & Schurich, Wien I, Kumpf-

Spohr, Max, Leipzig, Sidonienstr. 19 B I (Prells Garten). Spiritismus, , .

Springer, Jul., Berlin N, Monbijoupl. 3. , Staatsw., , , , , Pharmazie, Verkehrswesen, , , . [Belletr.

Staackmann, L., Leipzig, Querstr. 10.

Städtebilder-Verlag Karl P. Geuter, Darmstadt. Illustr. Reiseführer.

Staegmeyrsche Verlgshdlg, München, Karlsstr. 38. Maltechnik.

Stahelsche Hof- u. Univ.-Buch- u. Kunsthdlg, Würzburg. , . Naturw. Kalender.

Stahn, Friedr., Berlin SW 48, Wilhelmstr. 138 a. .

Stalling, Gerh., Oldenburg (Großh.) Ritterstr. 4. , , Belletr., Kalender, .

Stange, Carl, Frankenberg, Sachs. 1877. Reiseführer nach Theilstrecken. Photogr. Kunstverlag.

Stargardt, J. A., Berlin SW, Dessauerstr. 2. Genealogie, Heraldik, Numism.

Staude, Elwin, Berlin W 35, Potsdamerstr. 122 c. , popul. , Naturw.

Staudingersche Sortiments-Buchhdlg, J., Würzburg, Juliuspromenade. .

Steingräbers Verlag, Leipzig, Seeburgstr. 44.

Steinitz Verl., Hugo, Berlin SW, Charlottenstr. 2. , Politik, Zeitgn, Belletr., Wörterbücher, Sprachführer, popul. Werke.

Steinkopf, J. F., Stuttgart, Marienstr. 11. Evang. u. Erbauliches, Geschenkbücher.

Stengel & Co., Dresden-Altst., Gabelsbergerstr. 12|14. .

Stilke, Georg, Berlin NW, Dorotheenstr. 72/74. Schönwiss., Nat. Oekon., Politik.

Strauch, Ed., Leipzig, Königstr. 19. Turnerei. [Allee 40 A. Wissensch., Belletr., .

Strauß, Emil, Bonn, Poppelsdorfer

Streit, Wilh., Dresden-A., Uhlandstr. 8. , Musikgeschichte.

Strien, Verl., E., Halle, Hermannstr. 29

Stroefers Kunstverlag, Th., Nürnberg, Hirschelgasse 26. Kunst. [Bachstr. 27. .

Strumper & Co., Hamburg-Uhlenhorst,

Stubers Verlag, A. (C. Kabitzsch), Würzburg, Domerschulgasse 10 I. , , , Naturw.

Stuhrsche Buchh., Berlin NW, Unter d. Linden 61. , , Politik, , slav. Litt.

Styria, Graz, Albrechtgasse 5. Katholika, Belletr., Volksschr., , .

Süsserott, Wilhelm, Berlin W, Dennewitzstr. 32. Kolonialpolit. u. Mecklenburgica.

Taendler, Rich., Litt. Bureau, Berlin W 10, Friedrich Wilhelmstr. 12, Tel. VI, 2280. Belletristik.

Siehe Inserat Seite 1758.

Tauchnitz, Bernh., Leipzig, Dresdnerstr. 5. Ausl. Litt., Wiss.

Tauchnitz, Chr. Herm., Leipzig, Königsstr. 7 I. Naturwiss., Kunstw., Archäol. Sprachw., ◍, ♛, Bibliogr. [Naturw.

Taussig, Isaak, Prag, Kl. Karlsgasse 150.

Tempsky, F., Prag, Florenzgasse 23 u. Wien IX 1, Wasagasse 12. Populärwiss.

Teubner, B. G., Leipzig, Poststr. 3. Altertumswiss., ⅄, ♆, 🕮, Naturwiss. Unterrichtsmittel f. h. Sch.

Thamm, Carl, Wachtelkunzendorf i. Schles. u. Leipzig. Humor, ♛, Belletristik.

Theaterverlag Eduard Bloch, Berlin C 2, Brüderstr. 1. Drama.

Siehe Inserat Vorsatz S. 2.

Theissingsche Buchh., Sigm. Theissing, Münster. ⁂, ✝, 🖋, ♛.

Thieme, Carl, Kirchheimboland., Pfalz.

Thieme, Verlagsexpedition, G. C., Leipzig, Kurzestr. 6. Numismatik.

Thieme, Georg, Leipzig, Seeburgstr. 31 p.

Thienemann, E. F., Gotha. 🕮, ♆, 🖋, ∩, ⅄, ✝, ⁂, bes. Lehrerbildungswesen.

Thienemanns Verlag, K. Stuttgart. Jugendschr. u. Bilderbücher.

Thomas, Theod., Leipzig, Thalstr. 13. Naturwiss., ❁, Bienenlitt.

Tienken, Chr. G., Leipzig. Bekämpfung des Alkoholismus u. der Trinksitten, Tagesfragen, Volkswohl. [🕮, Belletr.

Tietzen, Max, Breslau, Teichstr. 31. ♛,

Tittel Nachf., Fr., Dresden-Altst., Pillnitzerstr. 51. Kolportagelitt., Kalender.

Titze, Adolf, Leipzig, Johannesgasse 6, I. Geschenklitt. Schöne Wissensch. [gerstr. 31.

Toeche, Ernst, Berlin SW 46, Bernburg-

Trautweinsche Buchhandlg, T. (L. Wendriner), Berlin W, Leipzigerstr. 8. Belletr.

Trewendt, Eduard, Breslau, Tauenzienstr. 60. Belletristik, Wissensch., Volks-, Schul- und Jugendschrift.

Trowitzsch & Sohn, Berlin SW, Wilhelmstr. 29. Kalender, 🖋, ✝, 🕮, ⊞, ⚔. Jugendschr.

Trowitzsch & Sohn, Frankfurt a. O. 🕮, Gartenbau, 🖋, ◍, ⛍, ⊞.

Trübner, K. J., Straßburg, Münsterplatz 9. Neuere ♆, Sprachwiss.

Twietmeyer, E., Leipzig, Querstr. 23. Jugendschriften, Sport, Kunst, ♆, ♆.

Twietmeyer, Eug., Leipzig, Gartenstr. 17. Hauswirtsch., Kochbücher, Frauenlitt.

Ulmer, Eugen, Stuttgart, Olgastr. 83. 🖋, Gartenbau, 🐟.

Ulrich, Carl & Cie, Berlin, Potsd. Str. 28. ♛, Politik, Sozialwiss., Cliché-Agentur.

Ungleich, E., Leipzig, Königstr. 13. Prot. ✝, 🕮, Belletr.

Union Deutsche Verlagsgesellschaft, Stuttgart, Hauptstätterstraße 107|111, in Leipzig, Königsstr. 9|11 u. Berlin NW 7, Dorotheenstr. 6.

Universitäts-Buchhandlg, Kiel, Schumacherstr. 8. ⚓, ⅄, Naturwiss.

Urban & Schwarzenberg, Wien I, Maximilianstr. 4 u. Leipzig. 🐟.

Vahlen, Franz, Berlin W 8, Mohrenstr. 13|14. ⛍, Staatswiss., 🕮.

Vandenhoeck & Ruprecht, Göttingen Schulstr. 4. Prot. ✝, ⁂, 🕮, ⛍, ♆, Staatswiss., ♛.

Veit & C., Leipzig, Dresdnerstr. 1. Naturwiss., ⛍, ☠, ♛, ⁂, Schach.

Velhagen & Klasing, Bielefeld u. Leipzig. ✝, 🕮, Atlant., Jugendschr., Kalender.

Verein d. Bücherfreunde, Berlin W, Winterfeldstr. 32. Belletr.

Vereinsbuchhdlg Calw u. Stuttgart. ✝, Volksschr.

☛ **Verlag.** Die versch. Verlage von Zeitschriften sind nur soweit angeführt, als sie neben der Zeitschrift, die ihnen den Namen gegeben hat, auch noch anderes verlegen.

Verlag d. Arbeitsstube, E. Twietmeyer, Leipzig, Gellertstr. Zeitschr. f. weibl. Handarbeit, Hausw., Frauenlitt., Kochbücher.

Verlag der St. Marienstiftung, Limburg, Lahn. 🕮, kath. ✝. Belletristik.

Verlag Kreisende Ringe (Max Spohr), Leipzig, Sidonienstr. 19 B I. (Prells Garten). ♅, Mystik, Esoterik.

Verlag der Novellenbibliothek (Martin Maack), Lübeck. Belletr.

Verlag f. Sprach- u. Handelswissensch., Dr. P. Langenscheidt, Berlin SW 46, Hallesche Str. 17. Sprach- u. Handelswiss.

Verlag Steyrermühl, Wien VI, Gumpendorferstr. 50. Zeitschr.

Verlag d. Univ.-Briefmarken-Album, F. Reinboth. Leipzig, Hospitalstr. 27.

Verlags-Agentur, Allgem., Charlottenburg, Wallstr. 59. Kolonisation, Auswanderung.

Verlagsanstalt Benziger & Comp. A.-G., Einsiedeln (Schweiz), Waldshut (Baden) u. Cöln a. Rh. Fil. in New York-Cincinnati, Chicago. Belletr., Erbauungsbücher, Zeitschr., Kal., Familienb.

Siehe Inserat Seite 1773.

Verlags-Anstalt, Deutsche, Stuttgart, Neckarstr. 121|123, Leipzig, Bauhofstr. 2.

Verlagsanstalt, Dresdener, V. W. Esche, Dresden-A., Grünestr. 2. Litt. ♛.

Verlags-Anstalt u. Druckerei (vorm. J. F. Richter), Hamburg, Gr. Bleichen 33. Sammlung gemeinverst. wissensch. Vorträge, Hamerlings Werke, Lombroso'sche Schriften, Jugendschr., Reiseführer.

Verlags-Anstalt F. Bruckmann A.-G., München, Nymphenburgerstr. 86. (A.-G.), Dir.: Hugo Bruckmann u. Fritz Schwartz.

Verlagsanstalt, Mainzer, u. Druckerei, A.-G., Mainz. Kathol. ✝, Jugdschr.

Verlagsanstalt vormals G. J. Manz, s. Nationale Verlagsanstalt.

Verlagsanstalt, Norddeutsche, O. Goedel, Hannover. 🕮, Ψ.

Verlagsanstalt, Schweizer, B. Vogel, Glarus, Schw. Belletr.

Verlagsbuchhandlung, Süddeutsche Stuttgart, Marienstr. 28. Religiöse kath. Schr. u. kath. 🕮.

Verlagshaus, Deutsches, Bong u. Cie., Berlin W, Potsdamerstr. 88, F VIII 158.

Verlagshaus für Volkslitteratur, C. Teistler & Cie., Berlin-Friedrichshagen. Sozialp., Belletr., Religionsgesch., Tagesfragen, 🖃.

Verlagshaus für Volkslitteratur und Kunst, Berlin SO 26, Naunynstraße 38. Allgem. Kunst, Belletr.

Verlags-Institut, Münchner (H. Kutzner), München, Frauenstr. 20. Spezialität: Münchener Volks- u. Liederbücher zum 10 Pf.-Verkauf.

Verlags-Institut, Norddeutsches, J. Jolowicz. Berlin W, Culmstr. 6. Jugendschr., Geschenklitt., Reiselitt.

Verlags-Institut, Süddeutsches, Stuttgart. Jugendschr., Geschenklitt., Naturwiss., Belletristik, Zeitschr., popul. 🔭.

Verlags-Magazin (J. Schabelitz), Zürich I, Oberer Mühlensteg 10. Entschieden freis. in allen Publikat. [Musik 🕮.

Viewegs Buchh., Chr. Fr., Quedlinburg.

Vieweg, Friedr. u. Sohn, Braunschweig, Naturw., ⚙, ⚗, ∩, ♛, 🔬, 🔭, 🖌 2c.

Vieweg, Otto, Bautzen, Dresdnerstr. 3. Volksschriften. [Wasastr. 16. Ψ.

Violet, Wilhelm, Dresden-Strehlen,

„Vita", Deutsches Verlagshaus, G. m. b. H., Berlin W, Rankestr. 28. Belletr.

Völckers Verl. und Antiquariat, Karl Theodor, Frankfurt a. M., Römerberg 3.

Vogel, F. C. W., Leipzig, An d. I. Bürgerschule 2. 🔭.

Voigt, Bernh. Friedr., Leipzig, Sternwartenstr. 79. (W. Berndt) ⚙, 🖌, Gartenb.

Voigt, Hugo, Leipzig, Nostitzstr. 9. 🖌, Gartenb., 🌲. [nach. Reisebücher.

Voigtländer Buchdruckerei, R., Kreuz-

Voigtländers Verl., R., Leipzig. 🕮, ♛, Litt., Volksschr. [Theat., 🏋, Volksschr.

Volger & Klein, Landsberg a. W.

Volkening, Eduard, Leipzig-Reudnitz, Täubchenweg 10. Buchgewerbl. Fachlitt., Häusl. Hand- u. Kunstarbeiten, Schülerztg.

Voß, Leopold, E. Maaß, Hamburg, Hohe Bleichen 34. ⚗, 🔭, ⁂, Hygiene, Litt. ♛.

Wachsmuth, F. E., Leipzig, Gutenbergstr. 7. Bilderwerke f. Unterrichtsfächer.

Wagners Verl., Friedr., Braunschweig, Bohlweg 10. [2. 🕭.

Wagner, R., Berlin SW 46, Dessauerstr.

Wagnersche Univ.-Buchh., Innsbruck. Kath. ✝, ♛, ♕, Ψ, 🏋.

Wagnersche Verlagshandlung, Ulm.

Wagner, H. & E. **Debes**, Leipzig, Nürnbergerstr. 46. 🌐 u. Karten.

Waldheim, R. v., (Erste Wiener Zeitgs-Gesellschaft, Dir.: Kais. Rat Heinr. Jacobsen), Wien I, Schulerstr. 16 u. VII, Seidengasse 9, Verkehr, 🜂 u. Kunstgew., Kalend., Zeitschr.

Waldmanns Verl., B., Frankfurt/O., Oderstr. 46.

Wallishaussersche k. k. Hofbuchhandl., Wien I, Hoher Markt 1. ⚇, Jagd, Sport.

Walther, Hermann, Verlagsbuchhdlg, (Inh. Friedr. Bechly), Berlin W 66, Wilhelmstr. 47, Buchhändlerhaus. Politik, 🖃, ♛, 🕭, 🕮, 🖌, ⚔, Ψ, aktuelle Litt. (Tagesfragen), Zeitschr.

Wartigs Verl., Eduard, Leipzig, Thalstr. 15. 🖌, ♕, Jugendschr., Romane, litt.-wissensch. Werke, Fachzeitschr.

Wasmuth, Ernst, Berlin W, Markgrafenstr. 34. 🜂, Kunstgewerbe.

Wattenbach, Georg, Berlin SW 12, Kochstraße 11. 🏋, Fachwissensch. Werke.

Weber, J. J., Leipzig, Reudnitzerstr. 1/7, Filiale Berlin W, Kurfürstenstr. 101.

Weber, Peter, Baden-Baden. Kathol. Poesie u. Jugendschr.

Wehberg, Bernh., Osnabrück. Kathol. Volksbücher, Belletr. [str. 13.

Wehner, A, Verl. Buchh. Leipzig, Königs-

Weichert, A., Verlag, Berlin NO, Neue Königsstr. 9. Volksbücher, Kalender, Jugendschriften, Belletr.

Weidmannsche Buchhdlg, Berlin SW 12, Zimmerstr. 94. Ψ, ♛, Litt. ♛, 🕮.

Weigel, Gust., Leipzig, Nürnbergrstr. 56. Länderkde, Sprachlehre, 🌐, ⚙, 🏋, Kal., Handelswissenschaft.

Weimann, E. G., Leipzig, Königstr. 23. Populärwissensch. Werke.

Weise, Gustav, Stuttgart, Rothebühlstr. 97. Jugendschr. u. Spiele.

Weisert, Otto, Stuttgart, Rothebühlstr. ⚙, Naturwissenschaft.

Weiß, Gg, Heidelberg, Plöckstr. 77. 🕮, ♕.

Werner, Jul., Leipzig, Königstr. 21. 🕮, Wissensch., Jagd, Pferdesport.

Werthers Verlag, Wilh., Berlin W 30, Luitpoldstr. 10. Wissensch. u. Belletr.

Westermann, George, Braunschweig, Breitestr. 2. Atlanten, 🕮, Belletristik, „W. Monatshefte", Wörterbücher.

Wicke, Wilh., Groß-Lichterfelde, Jungfernstieg. 23. 🜂.

Wiegand, Ludw., Völklingen a. d. S. 🕮.

Wiegandt & Grieben, Berlin SW, Luckenwalderstr. 1. Schulbücher.

Wiemann, D. B., Barmen, Heidterstr. 4/6. Prot. ✝, Volksschriften.

Wiest, Ernst, Nachf., Leipzig-Reudnitz, Partheştr. 2. ⁂, Naturw., ♛, popul. Litt.

Wigand, Gg., Leipzig, Seeburgstr. 100. 🕭, christl. Belletr., ✝, ⁂.

Wigands Verlag, Georg. H., Leipzig, Dresdenerstr. 28. ⚒, angelsächs. Sprchforsch.

Wigand, Otto, Leipzig, Roßplatz 3. Wissensch. im Allg., 🙍, ⚒, 🖃, Staatsw., ⁂.

Wilds Verlag, Konst., Leipzig, Salzgäßchen 5, Wagnerlitt., „Redende Künste", Zeitschr. f. Musik u. Litt.

Willkommen-Verlag (Ernst Brinkmann) Berlin W 35, Potsdamerstr. 121 c. Belletr., popul. ⚒ u, 🚀, 🌐, Reisebeschr.

Winckelmann & Söhne, Berlin S 14, Alte Jakobstr. 81/82 Hof p. (v. 1/400 ab: S 14, Sebastianstr. 34.), Jugendschr., 🕮.

Winckler, O. Th., Leipzig, Seeburgstr. 27. Kunst, Bilderbücher.

Wintersche Verlagshdlg, C. F., Leipzig, Johannisgasse 8.

Winters Univ.-Buchh., Carl, Heidelberg. Wissensch. Litt. aus allen Gebieten, Schulbücher, Diverses.

Wirz, J., Grüningen, Schweiz. ☉ u. Kalenderverlag.

Wiskott, C. T., Kunstverlag, Breslau. ⛁, Prachtwerke, Bilderbücher u. Einzelbl.

Wittwer, Konr., Stuttgart, Schloßstr. 14. Kunstgew., ⚠, ⅄. [🕮, Gartenbau, 🍷.

Wöller, Jm. Tr., Leipzig, Roßplatz 9.

Woerl Reisebücherverlag, Leipzig., Hospitalstr. 10. Reisehandbücher, Städte- u. Thalführer, Ethnograph.

Wolff-Beckh, Bruno, Berlin-Steglitz.

Wolfrum, Friedr., Düsseldorf, Kasernenstr. 35. ⚠, Kunstgewerbe, ⚙.

Wollermann, Hellmuth, Braunschweig, Bohlweg 13. Ev. ✝, 🕮. [Belletr.

Wolter Verlag, Hermann, Anklam.

Woywod, Max, Breslau VIII, Klosterstr. 3. 🕮, Volksschr., Jugdschriften.

Wreden, Friedr., Braunschweig. 🚀.

Wulffen, Verl., E., Dresden-A., Schießgasse 4. ⚒, Kirchen- und Schulwesen.

Wunderlich, Ernst, Leipzig, Johannesgasse 11. 🕮.

Wunderling, W., Regensburg, Gesandtenstr. B 94/95. Bavaria, Belletr., ♛.

Wyß, K. J., Bern. Schweizer. ♛, 🖋, 🕮.

Zahn, v., & **Jaensch**, Dresden-Altst., Waisenhausstr. 10. ⚗, Hygiene, Naturw., christl. Unterhaltungsschr. [⚔, 🕮, ✝, ⚒.

Zernin, Ed., Darmstadt, Neckarstr. 9.

Zieger, Herm., Leipzig, Breitkopfstr. 5. 🐗, ☉, ⛁, 🚀, 🕮, ✝, 🖃, ⚠, Ψ, ⁂, ⚙, Handel.

Zimmers Verlag, A., Stuttgart, Alleenstr. 32. Medizin, Naturwissenschaften u. Kunstgewerbe.

Zipperers Buchhdlg, P., München, Löwengrube 1/0. [♛, ⁂, 🖃.

Zürcher & Furrer, Zürich. ⚙, ✝, ⚒, 🚀,

Zwißler, Julius, Wolfenbüttel, Stadtmarkt 317. Belletr., Sprachen, 🕮, ⚠, Ψ, ⁂, ✝.

Zeitschriften und Zeitungen.

Bei der Zusammensetzung dieses Verzeichnisses einer Anzahl deutscher Zeitungen und Zeitschriften sind lediglich praktische Interessen maßgebend gewesen. Von politischen Zeitungen sind solche aufgenommen worden, die nennenswerte Feuilletons bringen. Ein vollständiges Verzeichnis deutscher Zeitungen und Zeitschriften bietet Kürschners „Handbuch der deutschen Presse". Abkürzungen: R Redakteur, H Herausgeber, V Verleger, E Erscheint, P Preis, B Begründet, Rec. bringt Rezensionen. Es heißt w(öchentl.), m(onatl.), t(ägl.). Folgt weder w, noch m oder t der Zahl hinter E, so bezieht sich die Zahl auf das „jährliche" Erscheinen. Die Bemerkungen in Klammern beziehen sich auf Inhalt und Tendenz der Blätter. Die Sternchen vor dem Titel zeigen an, daß das Blatt illustriert ist, die Sternchen und Klammern am Schluß des Artikels haben dieselbe Bedeutung, wie im Schriftstellerlexikon.

Academia, Monatsschrift des C. V. der kathol. deutschen Stud.-Verbindungen. RH. Pfarrer Dr. Wurm, Hausberge (Porta Westfalica). E 12 (nur für Mitglieder der C. V.). Annoncen: Germania, Berlin C, Stralauerstr. 25 B 88. Rec. *

Adels- u. Salonblatt. H Oskar Marschall v. Bieberstein, R H. Moltan-Rudelsberger, München, Baaderstr. 38. V Goedecke & Gallinek, kgl. Hofbuchdrucker, ebda. Ew. P 8 M. B 92. Rec. (Aristokrat. Politik, Belletr., Geschlechter- u. Wappenkde, Krit.) ()

Akademische Monatsblätter. Organ des Verbandes d. kathol. Studenten-Ver. Deutschlands. R G.O.L. Karl Hoeber, Straßburg i. E., Nikolausring 3. V J. P. Bachem, Köln. E 12. B 88. Rec.

Allg. Buchhändlerzeitung. Mit d. Beilage „Internationale Litteraturberichte". R Richard Rief, Leipzig, Augustusplatz 2 a u. b. V C. F. Müller, Leipzig, ebd. Ew. P 6 M. B 94. Rec. (Buchhndl. u. litter. Fragen.)

Allg. Deutsche Universitäts-Ztg. HR GehSanitR. Dr. Konr. Küster, Berlin SW, Tempelhofer Ufer 21. V Arends & Motthes, Berlin C, Neue Friedrichstr. 47. E 1/2m. P 8 M. B 87. Rec. I 0,30 M. (Vertritt d. geistigen Kulturfortschritt i. d. akad. u. d. Frauenwelt.)

Allg. konservat. Monatsschrift. H u. R Oberstleut. a. D. U. v. Hassell, Berlin-Friedenau u. Prf. Dr. M. v. Nathusius, Greifswald. V E. Un-

gleich, Leipzig. Em. P 12 M. B 43. Rec. (Unterhaltg, Belehrg, kons. christl.) ()

Allgem. Litteraturblatt. H Leo-Gesellschaft, R Dr. Franz Schnürer. Klosterneuburg b. Wien, Martinstr. 16. V Roth, Stuttgart u. Wien. E. 24. P 12.50 M. B. 92. Rec. (Krit., Zeitschr.-Repert., Bibliogr.)

Allg. Modenzeitung. RH O. F. Dürr, Leipzig, Querstr. 14. V Dürr'sche Buchhandlung, ebda. Ew. P 21 (ohne) resp. 27 (m. Kupf.) M. B 1799. Rec. (Mode, Belletristik, Biographie.)

Allgem. musikal. Rundschau. R O. Ploecker-Eckardt, M. Wagner, E. Hunger. V Rühle & Hunger, Berlin W, Friedrichstr. 58. Ew. P 4 M. (Musik u. Theater, Litteratur und Kunst, Rec.) ()

* **Allg. Musik-Ztg.** RHV O. Leßmann, Charlottenburg, Spreestr. 27. Ew. P 8 M. B 74. Rec. ()

Allg. Zeitung. München, Schwanthalerstr. 36. Chef R Hans Tournier, Feuill.: Alfred Frhr. v. Mensi, Handel: E. Barth. Beilage: Dr. Bulle. V Verlag d. Allgem. Ztg, München. Ew. 12 Nrn. (Morgen- u. Abendbl.). P 36 M., ohne Beilage 18 M., Beil. allein 18 M. B 1798. Rec. (Polit. Feuill., wissensch. Beilage).

* **Alpenheim.** H Friedrich Hübl u. Hans Seebach. R Friedrich Hübl, Salzburg, Stadt. V Alpenheim, ebda. E 14täg. P 3 fl. (5 M.) B 96. (Deutschvölkische Zeitschr. f. d. deutsche Volk, Belletristik, Litteratur, Kunst, Landes- u. Volkskunde 2c.) *

* **Alte und neue Welt.** RHV Verlagsanstalt Benziger & Co., A.-G. Einsiedeln, Schweiz, Waldshut, Baden u. Cöln. Em. P 6 M. B 67. Rec. (2 Expl.) (Kathol. Familienbl. zur Unterhaltung u. Belehrung.) Alle das Bl. betr. Correspondenzen direkt an das Verlagsbureau der Firma. ()

* **Antiquitäten-Zeitung.** RHV Jos. Laut, Stuttgart, Reinsburgstr. 44. Ew. P 10 M. B 93. Rec. (Sammelwesen, Versteigerungen und Altertumskunde.) ()

Archiv für das Studium der neueren Sprachen u. Litt. H A. Brandl, Berlin W, Kaiserin Augustastr. 73, u. A. Tobler, ebd., Kurfürstendamm 25. V Westermann, Braunschweig. E 8. P 16 M. Rec. (Besagt Titel.)

Archiv für soziale Gesetzgebung und Statistik. Zeitschr. zur Erforschung der gesellsch. Zustände aller Länder. R u. H Dr. H. Braun, Berlin W, Friedrich Wilhelmstr. 13. V C. Heymanns Vrl., Berlin. Ew. P 24 M. B 88. Rec. ()

Aus fremden Zungen. Begr. v. Joseph Kürschner, Eisenach. V Deutsche Verlags-Anstalt. R Karl Bolhövener, Stuttgart. E 24. P 12 M. B 91. (Uebersetzungen.)

Badische Landeszeitung. Chef R u. V. O. Reuß, Karlsruhe, B., Hirschstr. 9. R: O. Bergener, E. Kloß, O. Wälde. Ew. 12mal. P 10 M. Rec. (Nat.-liberal. Tägl. Unterhalt.-Beil.) ()

* **Der Bär.** Illustr. Wochenschr. f. Geschichte u. mod. Leben. Chef R. Dr. M. Folticineano, Berlin SW, Neuenburgerstr. 14 a. V Friedrich Schirmer. E w. P 10 M. B 75. Rec. (Gesch., Industrie u. mod. Leben Berlins u. d. Mark.)

* **Bayerland.** R u. H H. Leher, München, Walterstr. 10. V R. Oldenbourg, ebd. Ew. P 8 M. B 89. Rec. (Geschichte und Landeskunde.)

Bayreuther Blätter. RH H. P. v. Wolzogen, Bayreuth. Unterstützt durch den Allg. R. Wagner-Verein. E 6. P f. Mitgl. 6, f. Nichtmitgl. 8 M. B 78. Rec. (Offiz. Organ. d. W.-Sache u. d. W.-Vereine, Zeitschr. zur Verständigung über die Möglichkeit e. deut. Kultur a. d. Gebieten der Religion, Kunst, Philos. u. des Lebens, W.-ische Welt- und Kunstanschaug, Kritik der Zeit. Litter. Zusendgn werden angezeigt.)

* **Der Bazar.** R Philipp Stein, Berlin SW, Charlottenstr. 11. HV Bazar-Aktien-Gesellsch., ebda. Ew. P 10 M. B 55. Rec. (Mode u. Belletristik.)

Berliner Abendpost. HV Ullstein & Co. Chef R u. verantw. R Gottlob Mayer, Berlin SW, Kochstr. 23. Ew. 6. P 6 M. B 87. Rec. (Thatsachen.)

Berliner Börsen-Courier. Chef- u. verantw. R J. Landau, für den Börsen- u. Handelsteil J. Salomon. Berlin SW, Beuthstr. 8. V Berl. Börsen-Courier, A.-G. ebda. E 2 m. tägl. P 24 M. B. 68. (Freis. Vereinigg.)

Berliner Börsen-Zeitung. R P. Tiedemann, Berlin W, Kronenstr. 37. V Verlag u. Exped. d. B. B.-Z. (L. Metzoldt.) Ew. 12mal. P 36 M. B 55. Rec. (Börsen-Ztg., polit. Nat.-lib.)

Berliner Courier. Chef R J. Landau, Berlin SW, Beuthstr. 8. V Berl. Börsen-Courier, A.-G. E tägl. (Inhalt des Berl. Börsen-Courier mit Ausschluß d. Börsen- und Handels-Theils.

Berliner Fremdenblatt. H Dr. jur. Hugo Russak, Berlin SW, Beuthstr. 8. V P. Hartung. Ew. 12mal. P 19 M. B 61. Rec. (Hofjourn., Politik, Wissensch., Litt., Kunst. Gem. konservativ.) ()

* **Berliner Illustrierte Zeitung.** R H. Dupont, Berlin SW, Kochstr. 23. H Dr. F. Ullstein. V Ullstein & Co., ebd. E w. P 5,20 M., B 91. Rec. (Nur bessere ill. Werke.)

Berliner Lokalanzeiger. R H. v. Kupffer, Berlin SW, Zimmerstr. 39/41. V A. Scherl, ebda. Ew. 13mal. P 12 M. B 83. Rec. (Parteilos; bes. Orig.-Feuill. actuellen Inh., Polit. Inform., ausgedehnter De-

peschendienst, Interviews, aktuelle Orig.-Illustr. 2c.)

* **Berliner Morgenpost.** ChefR Arthur Brehmer, Berlin SW, Kochstr. 23. HV Ullstein & Co., ebd. Ew. 6mal. P 5,20 M. B 98. (Parteilose Tageszig neuesten Stils.)

Berliner Morgen-Ztg. mit Tägl. Familienbl. Verantw. R Viktor Band, Berlin SW, Jerusalemerstr. 48/49. V R. u. D. Mosse, ebda. Ew. 6mal. P 4 M. B 89. (Volkstüml. liberal.)

Berliner Neueste Nachrichten. (Ges. m. b. H.) ChefR. Hugo Jacobi, Berlin SW, Königgrätzerstr. 41/42. Ew. 12. P 20 M., B 81. Rec. I 0,40 M. (Polit. Blatt mit 8 Beil. Unparteiisch.)

Berliner Signale. Zeitschr. für die musikal. Welt. HV J. Steinbach, Berlin-Friedenau, Hauffstr. 19. R Max Loewengard, ebd. E 24. P 6 M. B 93. Rec. ()

Berliner Tageblatt. R Dr. A. Levysohn, Berlin W, Jerusalemerstr. 48. V Rud. Mosse, ebda. Ew. 13mal. P 21 M. B 71. Rec. (Polit., Fortschr.) ()

Berliner Zeitung. ChefR Hans Ullstein, verantwort. R Georg Pusch, Rudolf Cuno, Georg Bernhard, HV Ullstein & Co., Berlin SW, Kochstr. 23. Ew. 12. B 76. (Freisinnig.) *

***Bibliothek der Unterhaltung u. des Wissens.** R Regensberg, Stuttgart, Paulinenstr. 18. F. Zimmermann, ebda, Hohenheimerstr. 62. HV Union, ebda. E 13 Bde, geb. P pro Bd 0,75 M. B 77. ()

Bildungs-Verein m. dem Beiblatt „Die Volksbibliothek". R H. Schultze, Berlin NW, Lübecker Str. 6. HV Ges. f. Verb. v. Volksbildg ebda, (deren Organ) E 12. P 2 M. B 71. Rec.

Bohemia. R J. Willomitzer, Prag, Liliengasse, Annakloster. HV A. Haase, ebda. Et. P 13 fl. 80 kr. (nach Dtschld 28.80 M.) B 27. Rec. (Politik, Tagesgesch., Volksw., Kunst, Litt. 2c. Deutschliberal.)

Bote f. Deutsche Litteratur. R E. Kalkschmidt, Leipzig-Plagwitz, Villa Heinrich. V G. H. Meyer, Leipzig. Em. P 2.40 M. B 97. (Biograph., allgem. Litt. Essays, Kritik mit beigef. Proben. Heimatspoesie.)

Bote für Pommern, R Past. Hübner, Stettin, Kronhofstr. 21. Ew. P 1.80. B 88. (Evang. Sonntagsbl.) ()

Bremer Nachrichten, Organ f. amtl. Bekanntmachungen. ChefR Georg Kunoth, Bremen, 2. Schlachtpforte 7, HV C. Schünemann, Bremen, Et. P 10 M. B 1741. Rec. (Inhalt vom Tage. Liberal.)

Breslauer Generalanzeiger. Breslau. HV: F. A. Werle, Weidenstr. 30. Et. P 6 M. Rec. (Unparteiisch.)

Breslauer Morgen-Zeitung. R Paul Doelle, Breslau, Kreuzstr. 44 a III. V L. Freund, ebda, Herrenstr. 30. Ew. 6mal. P 13 M. B 45. Rec. (Polit. Fortsch.) ()

Breslauer Zeitung. R Polit. ChefR. Dr. Oehlke, Feuill.: Dr. Herm. Hamburger, Verm., Kl. Chronik, Handel: Lothar Lindner, Prov.: S. Gottschalk. Breslau, Herrenstr. 20. HV Verl. Dr. J. Lehmann ebda. Ew. 18mal. P 30 M. B 20. Rec. (Freis. polit. Ztg.)

Brüxer Volks-Zeitung. HV Deutschnat. Zeitungsgenossenschaft, Brüx i. B., Bogengasse. R Ottokar Stauf v. d. March (Pol., Feuill., Litt.), verantw. J. M. Brauner (Lok., Tagesgesch., Ins.); Kaiser Josefspromenade 13 n. Verw. ebda. Ew. 2. P 10.30 M. jährl. B 77. Rec. (Unabhängiges deutsch-nat. Blatt für Deutschböhmen.) ()

***Buch für Alle.** R P. Kröner, Stuttgart, Paulinenstr. 18, F. Zimmermann, ebda, Hohenheimerstraße 62. HV Union, ebda. E 28 Hft. P 8,40. B 66. (Familienzeitung.) ()

* **Bühne u. Welt.** Zeitschr. f. Theaterwesen, Litt. u. Kunst. H E. u. G. Elsner, V O. Elsner, Berlin S, Oranienstr. 141. R H. Stümcke. ebd. W 62. Em. 2. P 12 M. B 98. Rec. (sagt Titel).

Der **Bund.** (Mit Sonntagsbl.) ChefR Polit.: Dr. Bühler, Litterat.: Dr. J. V. Widmann, Bern, Neuengasse 9. HV Jent & Co., ebda. Et. 2m. P 16,20 M; B 49. Rec. (Polit., ⊠, Feuill. Freisinn-demokr.) ()

Bund der Landwirthe. Vereinswochenschrift, Berlin SW, Dessauerstr. 7 mit 7 provinz. Sonderausgaben. HV Bund der Landwirte. R O. Kastner, Berlin W, Winterfeldstr. 24 I. P 4.60 M. B 93. Rec. (Agrarisch, mittelstandsfreundlich, Schutz der nationalen Produktion.)

Christenbote, H u. R Prälat G. Weitbrecht, Ulm, Frauenstr. 56. V J. F. Steinkopf, Stuttgart, Ew. P 1 M. B 30 Rec. (Evangel. Volksbl.) ()

* Die **Christliche Welt.** Evangel. Gemeindeblatt f. d. Gebildeten aller Stände. HR Pfarrer Dr. theol. Martin Rade, Marburg, Lahn, Roter Graben 83/4. V der Christlichen Welt (Martin Rade), ebda. E w. P 8 M. B 87. (Protest. Revue mit bes. Berücks. auch d. außerkirchlich. Lebens).*

***Daheim.** Verantw. R Th. H. Pantenius, Berlin W, Steglitzerstr. 53 III. H ders. u. Hanns v. Zobeltitz. V Daheim-Expedit. (Velhagen u. Klasing) Leipzig, Friedrich-Auguststr. 2. E w. P 8 M. B 64. Rec. (Belletrist., christlich.)

* **Dekorative Kunst.** H H. Bruckmann-München u. J. Meier-Gräfe-Paris. R München, Nymphenburgerstr. 86. V Verlagsanstalt F. Bruckmann A.-G. ebda. Em. P 15 M. B 97. (Z. f. angewandte Kunst.) (Erscheint auch mit der „Kunst für Alle" vereinigt unter d. Titel „Die Kunst". Em.

P 24 M. B 99. Rec. (Mod. Kunst u. Kunstgewerbe.)

Deutsches Adelsblatt. ChefR R. v. Mosch. Verl. d. Union-Druckerei C. Borgmann, Berlin NW 6, Luisenplatz 2. Redaktion: ebda. Begr. 1883. Rec. Insf.: 50 Pf. 4gesp. Nonpar.-Zeile. P 12 M. jährl. (Zusammenfassung des christl. Adels beider Konfessionen.)

Deutsche Bühnengenossenschaft. R J. Edg. Báláfits (gen. Jan Edgar), Berlin SW, Charlottenstr. 85. HV Gen. deutsch. Bühnen-Angeh. (deren offiz. Organ) Ew. P 15 M. B 71. Rec. (Theaternachr., Korrespondenzen, Spielverzeichnisse.)

Dtsches Dichterheim. Organ f. Dichtkunst u. Kritik. R Dr. August Siebenlist. Wien VIII, Auerspergstr. 5. V d. D. D., ebda, Auerspergstr. 5. E 24. P 10 M. B 80. Rec. (Gedichte, litt. Essays, Kritik.) ()

***Deutsche Dichtung.** HR K. E. Franzos, Berlin W, Kaiserin Augustastr. 71. V Concordia, D. V. A., Berlin W, v. der Heydtstr. 10. Ew. 2. P 16 M. B 86. Rec. (Nov., Skizzen, dram. Dichtng., ⚒, Epen, Krit., Litt.☙.)

***Dtsche Frauen-Zeitung.** R Gertrud Triepel, Berlin W, Kaiserallee 124 Gths. H u. V H. Jenne, Berlin-Koepenick. Ew. 3mal. P 6 M. B 88. Rec. (Roman, Ged., Frauenfrage, Kindererziehg, Haushaltzc.) ()

Deutsche Geschichtsblätter. Monatsschrift zur Förderung der landesgeschichtl. Forschung. HR Dr. Armin Tille, Leipzig-Connewitz, Südstr. 127 III. V Friedrich Andreas Perthes in Gotha. Em. P 6 M. B 99. (Wissensch. Verbindung der Lokalgeschichtsforschung mit der allg. Geschichtsforschung.) *

Deutsche Hausfrauenzeitung. HR Lina Morgenstern, Berlin SW, Großbeerenstr. 5. V Verl. d. D. Hfr.-Z. Ew. P 6 M. B 74. Rec. (Frauenbewegung, Gesundheitspflege, Wirtschaftl. Belletristik.) ()

* **Deutscher Hausfreund.** R und V. Georg E. Nagel, Berlin SW, Königgrätzerstraße 41. Ew. P 6 M. B 88. (Familienjournal.)

***Deutscher Hausschatz in Wort und Bild.** R Dr. V. M. Otto Denk (Otto v. Schaching), Regensburg. HV Fr. Pustet, ebda. Ew. P 7,20 M. B 74. Rec. (Kath. Belletr.)

***Deutsches Heim.** (Beil. d. Berl. Abendpost u. d. Berl. Ztg.) R Dr Adolf Heilborn. Berlin SW, Kochstr. 23. VH Ullstein & Co. (Romane, Litt., Länd.- u. Völkerk. 2c.)

Deutsche Kunst. Central-Organ Deutscher Kunst- u. Künstler-Vereine. HR Dr. G. Malkowsky. Berlin W, Steinmetzstr. 26. V: Verlag der D. Kunst. E 24. P 11.20 M. B 96. Rec.

* **Deutsche Kunst und Dekoration.** HRV Alexander Koch, Darmstadt. Em. P 20 M. B 97. Rec. (sagt Titel.) *

***Deutsche Lesehalle.** (Sonntagsbeil. des Berl. Tagebl.) R R. Schlingmann, Berlin SW, Jerusalemerstr. 48. V Rudolf Mosse, ebda. Ew. P nur mit Tagebl. B 71. (Belletrist., Unterhaltung u. Belehrg.)

Deutsche Litteraturzeitung. RH Prf. Dr. Paul Hinneberg, R Dr. R. Böhme, Berlin W, Linkstr. 33/34. V B. G. Teubner, Berlin u. Leipzig. Ew. P 30 M. B 80. Rec. (Kritik, wissenschaftl. Mitteilungen.)

Deutsche Mundarten. Zeitschr. für Bearbeitung des mundartlich. Materials. HR Dr. Johann W. Nagl, Wien XVIII, Martinsstr. 39. V Carl Tromme, k. u. k. Hofverlagsbuchhandlg, Wien. E ungezw. P Heft 2 fl. ö. W. = 3.40 M. B 96. Rec. Förderung der Dialektforschung. *

* **Deutsches Reichsblatt.** R Emil Brands. HV Hoffschläger, Berlin W, Potsdamerstr. 115 a. Ew. P 2 M. B 81. Rec. (Politik, volkstümlich liberal.) ()

Deutsche Revue. H Rich. Fleischer, Wiesbaden, Reichstr. 2. R RA. Dr. A. Löwenthal, Frankfurt a. M. V Dtsche Verlags-Anstalt Stuttgart. Em. P 24 M. B 76. Rec. (Belletrist., nat. Leben der Gegenwart.) ()

Deutsche Romanbibliothek. R E. Schubert, Stuttgart, Neckarstraße 123. V Deutsche Verl. Anstalt, ebda. Ew. u. 14t. P 8 M. bez. 9.10 M. B 73. (Belletr.)

Deutsche Romanzeitung. R O. v. Leixner, Berlin-Großlichterfelde III HV O. Janke, Berlin SW, Anhaltstr. 11. Ew. P 14 M. B 63. Rec. ()

Deutsche Rundschau. H Dr. J. Rodenberg, Berlin W, Lützowstr. 7. R Dr. W. Paetow. V Gebrüd. Paetel (Elwin Paetel), ebda. Em. u. halbm. P 24 M. B 74. Rec. (Nov., Essays.)

***Deutsche Rundschau für Geographie u. Statistik.** H Prof. Dr. Fr. Umlauft, Wien VI, Wallgasse 26. R Eugen Marx, ebda I, Seilerstätte 19. V A. Hartleben, ebda. Em. P 10 M. B 78. Rec. (sagt Titel, populärwissensch.)

* **Deutscher Soldatenhort.** Ill. Zeitschr. f. d. deutsche Volk u. Heer. R GenLeut. z. D. H. v. Below, Exc., Berlin SW, Dessauerstr. 13. V K. Siegismund, ebda. E 36. P M. 7.20. B 90. Rec. (Unterhalt. u. belehrendes Organ f. Volkskde. u. Heer.)

Deutsche Stimmen. HR Dr. W. Johannes, Cöln a. Rh., Brabanterstr. 47. V Deutsche Stimmen. E m. 2. P 6 M. B 99. (Für Vaterland und Denkfreiheit. Nationalliberal). *

Deutsche Volksstimme. (Forts. von Frei Land). H u. R Adolf Damaschke, Berlin N, Arconaplatz 8. V J. Harrwitz Nachf. ebda, Friedrichstr. 16. E ½ m. P 4

M. B 90. Rec. (Deutsche Bodenreformbewegg; vertritt d. Lehren Henry Georges.) *

Deutsche Warte. R Polit. u. Reich: Eberh. Kraus, Ausland u. Feuillet.: H. v. Horn. Lokales: Herm. Thiel, Handel: F. R. Schulz. Berlin SW, Lindenstr. 26. V des deutschen Druck- u. Verlagshauses, G. m. b. H. Berlin. Allg. A. Ew. 7. P 8 M. Ausgabe f. Berlin u. Brandenburg. (Gr. Ausg. 12, kl. Ausg. 4 M.); dazu Ill. Belletr. Wochen-A. Ew. P 4 M. B 90. I 0,40 M. (Politik u. Gesellsch., geist. u. wirtsch. Leben, parteilos.)

Deutsches Wochenblatt. R. u. H. Dr. O. Arendt, Berlin W 62, Kalkreuthstr. 9. V Herm. Walther, ebda. Ew. P 12 M. B. 88. Rec. (Polit., ☒, Kunst, Wissensch., Litt.; Kartellstandpunkt.) ()

Deutsche Zeitung. H Dr. Friedrich Lange. R Otto Eichler, Berlin SW, Friedrichstr. 240|41. V Kommanditges. Deut. Zeitung, Fr. Lange u. Teilh. Ew. 6. P 10 M. (mit Wochensch.: Deut. Welt 14 M.) B 96. (Der nat. Gedanke oberster Gesichtspunkt f. innere u. auswärtige Politik).

Deutsche Zeitung. H ChefR u. V Dr. Theod. Wähner, Wien VIII, Piaristengasse 1. V R. Rigl. E 24. P 24 fl. B 71. Rec. (Deutsch-national, antisemitisch.)

Deutsche Welt. Wochenschr. d. „Dtsch. Ztg". H u. R Dr. Friedr. Lange, Berlin SW, Friedrichstr. 240|41. V Commanditges. Deut. Zeitg., Fr. Lange u. Theilh. E 1mal wöchentl. P 10 M. B 98.

Deutsch-Soziale Blätter. H M. Liebermann v. Sonnenberg, M. d. D. R., Großlichterfelde. RL. Hogrefe, Berlin NW, Paulstr. 15. Comiss. V Deutschnat. Buchhandlung u. Verlags-Anstalt Berlin NW 52. Ew. P 6 M., B 84 von Th. Fritsch. (Zeitfragen; Bekanntmach. d. deutsch-soz. Reformpartei; Antisemit.)

Didaskalia. Unterh. Beil. zum Frankf. Journal (s. d.).

***Dies Blatt gehört der Hausfrau!** ChefR. Dr. M. Folticineano, Berlin SW 13, Neuenburgerstr. 14 a. V Schirmer, ebda. (Für Wien: R Frau Regine Ulmann), Wien I, Nibelungengasse 1—3. Ew. P 5 M. B 86. Rec. (Hausfrauenblatt.)

***Dorfbarbier.** R R. Fischer, Berlin SW, Enckeplatz 1. V Fischer & Koebke. Ew. P 4 M. B 79. Rec. (Humor, Satire.) ()

Der **Dramaturg**, Zeitschrift f. Freunde des Theaters. HR Otto Ploecker-Eckardt. Berlin NW, Mittelstr. 29. V Dramat. Institut, ebda Em. 2. P 4 M. B 99. Rec. (Theaterfachartikel, Theaterhumoresken, Dramat. Beilagen.) *

Dresdner Frauenzeitung. RHV Adelaide v. Gottberg-Herzog, Dresden, Mathildenstr. 26. E 26. P 3, 20 M. B 87. Rec. (Prakt. Zeitschr. f. Hausfrau u. Familie.) ()

* **Echo** mit Beiblatt „Industr. Echo". R H. Herold, G. Hildebrandt, Berlin SW, Wilhelmstr. 29. V J. H. Schorer (E. G. m. b. H.) ebda. Ew. P 12 M B 82. Rec. (Zeitungsstimmen a. allen Gebieten 2c.; parteilos.)

***De Eekboom,** H Allg. Plattd. Verb. R Albert Schwarz, Berlin N, Lottumstr. 10. V Hilfsverein deutscher Lehrer, E m. P 2 M. B 82. (Monatsschr. f. plattd. Sprache u. Art, zugl. Verbandsbl. für die plattd. Vereine). *

***Der Eigene.** HR Adolf Brand, Berlin-Neurahnsdorf, Wilhelmstr. 29. V Adolf Brand's Verlag ebda. E 24. P 4.50 M. B 96 Rec. (Männliche Kultur).

Ernstes Wollen. H Regina Deutsch u. Heinrich Driesmans. R H. Driesmans, Berlin W 50, Achenbachstr. 2. V Gebr. Grunert, Berlin SW, Junkerstr. 16. Em. P 2.50 M. B 99. (Im Sinne der Bestrebgen M. v. Egidys als Fortsetzung der „Versöhnung". Richtung: Sozial—Genossenschaftswesen; Religion—Entkonfessionalisierung; Politik—Ueberwindung des Parteiwesens.

Ethische Umschau. HR Gustav Maier, Zürich V, Mittelstr. 12. V Selbstverlag, Em. P 1.60 M. B 96. (Pflege der ethischen Reformrichtng, ausgeprägt fortschrittlich, doch ohne polit., relig., nationale oder soziale Parteitendenz.) *

Die **Feder.** HRV Dr. M. Hirschfeld, Berlin NW, Jonasstr. 8. E m. P 3 M. B 98. (Litter. Standesinteressen.) *

* **Figaro** (mit Beilage Wiener Luft). RV Theod Herdlicka (Theodor Taube). Wien III 4, Klimschgasse 1. Ew. P 14 M. B 56. Rec. (Hum.-satir., freisinnig, deutsch.)

***Fliegende Blätter.** R J. Schneider, München, Maximiliansplatz 11. HV Braun u. Schneider, ebda. Ew. P 13,40 M. B 44. (Humor in jeder Gestalt.)

Fränkischer Kurier. ChefR Max Versen Nürnberg, Rathausplatz 4. V W. Tümmels Buchdr. ebda. E 13m. P 16 M. B 33. Rec. (Freisinnige Volkspartei.)

Frankfurter Journal mit Didaskalia. R pol. Teil: Max Meisterbernd, Feuilleton u. Didaskalia: C. Butz, Handel: Christ. Hege. Frankfurt a. M., Biebergasse 6. V Frkf. Journ. G. m. b. H., ebda. Ew. 12. P 12 M. B 1616. Rec. (Nat.-lib.)

Frankfurter Zeitg u. Handelsblatt. R Politik: Jos. Stern, O. Hörth, H. Sewigh, Rud. Oeser, Dr. R. Drill, A. Giesen, E. Sack, P. Listowsky, W. Freder, Feuilleton: Dr. F. Mamroth, Dr. P. Goldmann, Handelsteil: Lud. Cohnstädt, E. Habert, Herm. Stern, F. Freitag, Dr. R. Bachmann, Dr. S. Goldschmidt. Frankfurt M., Gr. Eschenheimergasse 37. H Frankfurter Sozietäts-Drucker. (Ges. m. b. H.) Geschäftsf.: M. Beer, Stellv. L. Cohnstädt,

Dr. J. Stern Ew. 20. P 30 M. B 56. Rec. (Pol. Ztg m. Feuill. u. Handelsblatt, Wöchentl. Litt.-Beilage. Demokratisch.)

* **Die Französische Colonie.** R Béringuier, Berlin N, Schlegelstraße 27. V Mittler & Sohn, ebda SW, Kochstr. 68|71 E 12. P 3 M. B 87. Rec. (Gesch. d. franz. reform. Gemeinden Deutschlands.)

Die Frau. Monatsschrift für das ges. Frauenleben uns. Zeit. R Helene Lange. V W. Moeser Hofbchhdlg, Berlin S, Stallschreiberstr. 34. Em. P 8 M. B 93. Rec. (Essay, Rom., Rez., Frauenbeweg. u. Allg. 2c.)

* **Frauenhandarbeit.** HR Mar. Nigg. Korneuburg. Em. P 1 fl. B 97. (Die Handarbeit und ihre Behelfe, nebst Recensionen einschlägiger Werke.)

* **Frauen-Werke.** HRV Marianne Nigg, Korneuburg. Em. P 2 fl. B 94. Rec. (Frauenbestrebungen.) ()

Der Freidenker. (Organ des deutschen Freidenkerbundes) RH Dr. Bruno Wille, Berlin-Friedrichshagen, V Wiesbaden, Edels Druckerei. Ew., P 0,90 M. vierteljährl., Rec I 0,40 M. f. durchlauf., 0,20 M. f. zweisp. Zeile.

Die **Freie Jugend** (Jugend-Zeitung). HR Dr. Bruno Wille, Friedrichshagen b. Berlin. V Ad. Hoffmann, Berlin O 27, Blumenstr. Ew. P 2,60 M. B 95. (Belehrg u. Unterhalt. im freirel. Sinne.)

○ **Fremdenblatt.** ChefR Hof R. Dr. Marcell Ritt. v. Frydmann, verantw. R. Reg R. Wilh. Mendl, Wien I, Wollzeile 17. V AG. Elbmühl, L. Ew. 14. P 35 M. B 47. Rec. (Politik.)

* **Für Alle Welt** (Ill. Familien-Zeitschr.). H Rich. Bong, Berlin W, Potsdamerstr. 88. R H. Bäcker V Deut. Verlagshaus Bong & Co. ebda. E. 14t. P 10,40 M. B 94. Rec. (Belletr., Essays, Zeitgesch., Technik.) ()

* **Für unsere Kleinen.** HR G. Ch. Dieffenbach, Schlitz, Hessen. V F. A. Perthes, Gotha. Em P 2,40 M. B 85. (Belehrendes u. Unterhaltendes für Kinder v. 4—10 J.)

♂* Die **Gartenlaube.** H u. ChefR Geh. Kommerz.R. Adolf Kröner, R Dr. H. Tischler, Johs Proelß, St. v. Jezewski, Stuttgart, M. Hartung, Dr. v. Gottschall in Leipzig. V Ernst Keils Nachf., G. m. b. H., Leipzig. Ew (auch 28 u. 14 Hefte). P 7 M. B 53. Rec. (Belehrend. unterhalt., liberal.) ()

Gegenwart. H Dr. Theoph. Zolling, V Verlag der Gegenwart, Berlin W, Mansteinstr. 7. Ew. P 18 M. B 72. Rec. I 0,80 M. (Politik, öffent. Leben, Feuillet., Litteratur und Kunst.)

○ **General-Anzeiger, Mannheimer Journal.** ChefR Dr. P. Harms, Mannheim, E 6, 2. V A. Juillerat, Ew. 7 P 9.20 M. B 1790. Rec. (liberal).

○ **General-Anzeiger für Nürnberg-Fürth — Korrespondent von und für Deutschland.** HV Erich Spandel, Nürnberg, Hauptmarkt 4. ChefR Ph. Hatzel ebda. Ew 6. P 6 M. bez. 7,60 M. B 1804. (Polit. parteilos, mit Feuill., 2 Unterhaltungsblättern 2c.)

Germania. R ten Brink, ChefRed.; Kuratus W. E. Schwarz, geschäftsf. Red., Berlin C, Stralauerstr. 25. HV Germania-Aktiengef., ebda. Ew 12. P 15 M. B 71. Rec. I 0,30 M. (Polit. Zeitung, Zentrum.)

☉* **Gesellschaft.** HR Dr. L. Jacobowski, Berlin SW 48, Wilhelmstr. 141. V J. E. Piersons Verlag, Dresden-A. E 24. P 16 M. B 85. Rec. (Nov., Ged., Litter., Kunst, Sozialpolitik, Kritik.)

Der **Gralsbote** für humane Bestrebgen. V „Humanitas" R. A. Engel, beide Berlin-Friedrichshagen, Villa Regina. Em. P 2 M. Rec. B 99. *

Grazer Ztg. (m. Beilage: G. Morgenpost.) RHV Dr. Franz Zistler, Graz, Albrechtgasse 6. Ew. 13. P 12 fl. B 1784. Rec. (Politik, Feuillet., amtl.) ()

☉ **Grenzboten.** RV J. Grunow, Leipzig, Inselstr. 20. Ew. P 36 M. B 41. Rec. (Politik, Litt. und Kunst; selbständig konservativ.)

* **Grüß Gott.** R Stadtpfr. Umfried, Stuttgart, Heusteigstr. 37 A. V Greiner u. Pfeiffer, ebd. Ew. P 2,60 M. B 84. Rec. (Ill. Sonntagsbl. f. d. christl. Haus.) ()

* Der **Gute Kamerad.** R J. Kaltenboeck, Stuttgart, Stitzenburgstr. 14. V Union Deutsche Verlags-Ges., ebda. Ew. P 8 M. B 86. (Knabenztg.) ()

Hamburger Fremdenblatt. ChefR Dr. Fr. Menck, Hamburg, Gr. Bleichen 40. V G. Diedrich & Co., ebda. Ew. 6mal. P 24 M. B 28. Rec. (Politik, Tagesbericht, Litterat., Kunst, freisinnig.) ()

Hamburgische Börsenhalle. ChefR. Rud. Singer, Hamburg, Alterwall 76, V A.-G. Neue Börsenhalle. Ew. 12mal. P 48 M. B 1804. (Volkswirtsch., Handel, Finanzen, Schiffahrt.)

☉ **Hamburgischer Korrespondent.** Chefr Dr. Herm. Diez, Hamburg. V Aktien-Gesellsch. Neue Börsenhalle, Dir. Rud. Singer, Alterwall 76. Ew. 12mal. P 20 M. B 1731. Rec. (Unabhg pol. Zeitg, dtsch.-nat.)

☉ **Hamburg. Nachrichten.** R Dr. jur. E. Hartmeyer, Hamburg, Speersort 11. HV Hermanns Erben, ebda. Ew. 12mal. P 33 resp. 36 M. B 1792 Rec. (Gemäßigt-lib.) ()

Hamburger u. deutsche Novellenztg. R F. E. König, Hamburg, Knochenhauerstr. 10. HV F. W. Wulff u. Co., ebda. Ew. P 4 resp. 4.80 M. B 54. Rec. (Belletr.)

☉ **Hannoverscher Courier.** ChefR Dr. Rich. Jacobi, Hannover. V Gebr. Jänecke ebda. Ew. 12mal. P 20 (bezw. 25) M. B 48.

(Polit., Feuillet., Handelsztg, Beil. „Unser Hausfreund", Nat.-lib.) ()

* Der **Hausfreund.** R Dr. O. Wilda, Breslau. HV Schles. Verlagsanst., vorm. Schottländer, ebda. E 1/4 j. P 6 M. Rec. (Belletr.)

* Die **Heimat.** H Verein zur Pflege der Natur- u. Landeskunde f. Schleswig-Holstein, Hamburg, Lübeck u. d. Fürstentum Lübeck. R Rektor H. Lund, Kiel, Düppelstr. 72. Exp. Rohwer, ebda, Waisenhofstr. 42. Em. P 3 M. B 91. Rec. (Pflege der Natur- u. Landeskunde im Vereinsgebiet.)

* **Heimat.** H Leopold Siller, Wien. V Schles. Verlagsanst., ebda. Ew. P 6,80 M. B 76. Rec. (Belletr.) ()

Heimgarten. RH P. Rosegger, Graz, Burggasse 12. V Leykam, ebda. Em. P 7,20 M. B 76. Rec. (Belletr., alpines Volksleben, volkst. Litt., Hebung dtsch. Sitte u. Familienlebens.)

* **Herold für Gesundheitspflege u. Sport.** HV Otto Reckentin, Berlin SW 12, Charlottenstr. 93. Em. 2. P 2 M. B 93. Rec. (Für naturgemäße Lebens- und Heilweise u. gesundheitfördernd. Sport.) ()

* **Himmel u. Erde.** R Dr. Schwahn, Berlin W, Taubenstr. 48/49. H Gesellsch. Urania. V H. Paetel, ebda. Em. P 14,40 M. B 88. Rec. ()

Historisches Jahrbuch der Görresgesellschaft. H Geh. Sekretär Dr. Weiß, München. V Herder & Co., ebda. E 4. P 12 M. B 80. Rec. (Histor. Aufsätze u. Beiträge, Zeitschrift., Novität., Nachrichten.) *

Historische Vierteljahrsschrift. RH Prof. Dr. Seeliger, Leipzig, V: B. G. Teubner, Leipzig. E 4. P 20 M. B 89. Rec. ()

Histor.-polit. Blätter für das kath. Deutschland. H Ed. Jörg u. Frz Binder. R Dr. F. Binder, München, Kanalstr. 21. V (Eigent. der Familie Görres.) Litter. artist. Anstalt. Em. 2, P 18 M. B 38. Rec. (Histor. Essays, sozialwiss. Abhandlungen, Litterat., polit. Zeitläufe.) ()

* **Humorist. Deutschland.** RH E. Nagel, Berlin SW. Königgrätzerstr. 41. V Georg E. Nagel, ebda. Em. P 5.20 M. B 86. (Humorist.)

Icaea. R Karl Kainz, Wien I, Fleischmarkt 1. V Selbstverlag d. J-C-A. E 11. P gratis f. d. Mitglieder der J-C-A. B 89. Rec. (Organ d. J-C-A., Weltverkehr, Sammelwesen, Diskussion aller Lebensfragen m. A. polit. u. religiöser.) ()

* **Illustr. Chronik d. Zeit.** R Regensberg, Stuttgart, Paulinenstr. 18, F. Zimmermann, ebda, Hohenheimerstr. 62. HV Union Dtsche Verlagsges., ebda. E 28 Hefte. P 7 M. B 72. (Familienbl. für Unterh. u. Belehrung.) ()

* **Illustr. Frauenzeitung.** R Hugo Hein, Berlin. HV Franz Lipperheide, Berlin W, Potsdamerstr. 38. E 24m. P 10 M. B 74. Rec. (Mod. Belletr.)

* **Illustrierte kunstgewerbl. Zeitschr. für Innen-Dekoration.** HR Alexander Koch, Darmstadt. V Alex. Koch. Em. P 20 M. B 90. (sagt Titel.) *

* **Illustr. Sonntagsblatt.** R R. Elcho, Berlin W, Lützowstr. 105. V Verlag von „Gutenberg", Druckerei u. Verlag, Aktien-Gesellschaft, ebda. Ew. P 5 M. (Belletr.)

* **Illustr. Welt.** R W. Wetter, Cannstatt, Badstr. 17. V Deutsche Verlags-Anstalt, Stuttgart. E j. 28mal. P 8,40 M. B 53. (Belletr., Belehrendes.)

* **Illustr. Wiener Extrabl.** H u. V Edm. Wengraf, Wien IX, Wasagasse 27. R E. Seidl. Wien IX, Berggasse 31. Et. 2. P 26,40 fl. B 71. Rec. (Politik, Tagesneuigkeiten.) ()

* **Illustr. Zeitung.** R Fr. Metsch, Leipzig. V J. J. Weber, ebda. Ew. P 28 M. B 43. Rec. (Zeitgesch.) ()

* Die **Insel.** HR Otto Julius Bierbaum, A. W. Heymel, R. A. Schröder, München, Leopoldstr. 4. V Schuster & Loeffler (Insel-Verlag), Berlin. E 12 Hefte, vierteljährl. 1 Mappe mit Kunstblättern. P allein 36 M. (mit Einbänden), Mappen allein 50 M., zus. 75 M. B 99. (Aesthetische Revue, moderne Poesie und Essays jeder Art, bringt auch alte Litteraturwerke zum Abdruck. Die Mappen enthalten Originalplattendrucke lebender Künstler u. Facsimiles, Wiedergaben von Zeichnungen verstorbener.) *

Internationale Litteraturberichte. RH Emil Thomas, Leipzig, Augustusplatz 2 a u. b. V C. F. Müller, ebda. E 14 t. P vierteljährl. 1.50 M. B 94. Rec.

* Des **Jünglings Freund.** R Bruno Mehmke, Stuttgart, Neue Weinsteige 8. V Süddeutscher Jünglingsbund, ebda. E m. P 52 Pf. B 96. (Erbauung, Belehrung 2c.)

* **Jugend.** Münchner illustr. Wochenschrift für Kunst u. Leben. H Dr. G. Hirth, München, R F. v. Ostini. V G. Hirths Kunstverlag. Ew. P 12 M. B 96. (mod. in Wort und Bild.) ()

* **Jugendblätter.** H Prälat Weitbrecht, Ulm, Frauenstr. V J. F. Steinkopf, Stuttgart, Marienstr. 11. Em. P 3 M. B 35. (Unterhaltng u. Belehrung f. d. Jugend.)

* **Jugendlust,** R Seb. Düll, St. Jobst-Nürnberg, Ostbahnhof. H Bayr. Volksschullehrer-Verein. V Komm. Verlag Fr. Korn, Nürnberg. E w. u. m. P 2.80 M. B 76. (Für Kinder v. 10 bis 15 Jahren; religiös, konfessionslos.) ()

* Die **Kath. Missionen.** Freiburg i. Br. V Herder, ebda. Em. P 4 M. B 73. (Missionsgesch., Ethnogr. u. Geographie.)

* Die **Katholische Welt.** R Dr. O. Denk, Regensburg, V A. Riffarth, M.-Glad-

bach, Em. P 4,80 M. B 89. Rec. I. (Kathol. Familienblatt.) ()

* **Kikeriki.** H E. Gabriel, R J. Strecha, Wien I, Grünangergasse 6. V Administrat. ebda. Ew. 2. P 6,40 resp. 8 fl. B 61. Rec. (Humor.; antisemit. österr.-dtsch.) ()

* **Kladderadatsch.** R Johs Trojan, Berlin W, Marburgerstr. 12. V A. Hofmann u. Co., ebda, Zimmerstraße 8. Ew. P 9 M. B 48. Rec. im Briefkasten. (Polit. sozial. Hum. und Satire.)

Das **Kleine Journal.** H V Dr. jur. Leon Leipziger. ChefR V. Hahn. Berlin SW, Friedrichstr. 239. V Verl. d. kl. J., G. m. b. H. ebda. E w. 13. P 12 M. B 78. Rec. (freisinn.) ()

Kölnische Volksztg u. Handelsblatt. Größte u. reichhalt. kath. Zeitung Deutschlands. HauptR Dr. H. Cardauns. Cöln, Marzellenstr. 20, Ecke Bahnhofstr. R: JustR. Dr. jur. Jul. Bachem, Dr. O. Dresemann, A. Traub, P. Brendgen, O. Neuwiem, Gust. Biesenbach, A. Wolf, B. Reuter, Dr. Theod. Müller (Berlin). HV J. P. Bachem, ebda. E tägl. 3. P 22 resp. 27 M. B 60. Rec. (Politik, Centrumspart., Feuill., Kunst, Litter., Handel, Gewerbe u. Volksw., Landw. u. Gartenbau, Theater u. Musik.)

[redacted] **Siehe Inserat Seite 1775.** [redacted]

⊙**Kölnische Zeitung.** Cöln, Breitestr. 74/76. Chef. R Dr. A. Schmits. R Dr. H. v. Loock, K. v. Perfall, Ernst Posse, P. Müllendorff, W. Jutzi, Frz. Knödgen, Emil Schmitz, J. Loew, O. Hornicke, W. Reydt, Dr. G. Müller, Dr. H. Bungers, Dr. Walt. Schmits, Cöln. H V M. Du Mont-Schauberg. Inhaber: Dr. jur. Jos. Neven Du-Mont u. Alfred Neven-Du Mont, ebda. Ew. 20. P 36 M. B Mitte des 18. Jahrh. Rec. (Politik, Handel und Verkehr, Litt. u. Kunst, Nat.Lib.)

Königsberger Allgem. Zeitung. Chef-R A. Wyneken; R P. Böttticher, P. Anton, H. Gehrmann, Otto Wellner. V „Königsb. Allg. Ztg" G. m. b. H., Königsberg i. Pr., Münzstr. 24 b. Ew. 12mal. P 9 M. B 1875. Rec. (Mittheilungen aus allen Gebieten, reichhaltiges Feuilleton, Litteratur-, Theater-, Musik- u. Kunstkritik, Nationalliberal.)

Königsberger Hartungsche Zeitung. R E. Walter, E. Krause, A. Hensel. Dr. L. Goldstein, Dr. G. Herzberg, M. Wiedemann. Königsberg i. P. V Hartungsche Zeitung u. Verlagsdruckerei, A.-G. Ew 12. P 15 M. B 1730. Rec. (Freisinnige Volksp.)

Königsberger Tageblatt, Volksbl. für Ostpreußen. R Max Wiedemann, Königsberg i. Pr. V Hartungsche Zeitung u. Verlagsdruckerei (A.-G.) Ew 6. P 5 M. B 1897. Rec. (Liberal).

* **Kränzchen,** Mädchenztg. R Joh. Kaltenboeck. Stuttgart, Stitzenburgstr. 14. V Union Deutsche Verlags-Gesellschaft, ebda. Ew. P 8 M. B 88. (Sagt Titel.) ()

* Die **Kritik.** HRV Dr. R. Wrede, Berlin, Möckernstr. 79. Em. P 6 M. B 94. (Unabhäng. Politik, gesellschaftl. Leben, Litt. u. Kunst, Tribüne f. freien Meinungsaustausch und Gedankenvortrag.)

Kritischer Jahresbericht üb. d. Fortschritte der Romanischen Philologie, HR Prof. Dr. Karl Vollmöller, Dresden, Wienerstr. 25. Mit R G. Baist, O. E. A. Dickmann, R. Mahrenholtz, V. Rossi, C. Salvioni. V Fr. Junge, Erlangen. E viertelj. P 18—30 M. je nach Umfang. B 92. (Krit. Rundschau über das Gesammtgebiet der Sprache, Litt. u. Kultur d. roman. Völker.)

Die **Kultur,** Zeitschrift für Wissenschaft, Litteratur u. Kunst. H Leo-Gesellschaft in Wien. R. Dr. Hanns Bohatta, Wien III, Hörnesgasse 17. V Josef Roth, Wien und Stuttgart. E 6 mal jährl. P 10 Kr. B 99. (Allgemein-wissenschaftlich, Politik ausgeschlossen.) *

Die **Kunst,** s. Dekorative Kunst u. Kunst für Alle.

Kunst des Liedes. HR H. Kiehne, Nordhausen, Löbnitzstr. 6. V Verlag d. Kunst d. Liedes. E 8m. jährl. P 2,50 M. B 98. Rec. (Lyrik, Biogr., Uebersetzungen.)

* Die **Kunst für Alle.** R F. Schwartz. V Verlagsanst. F. Bruckmann, AG., München XX, Nymphenburgerstr. 86. Em. 2. P 14,40 M. B 85. Rec. (Mod. Kunst). (Erscheint auch mit der „Dekorativ. Kunst" vereinigt unter dem Titel „Die Kunst". Em. 1. P 24 M. B 99. Rec. (Mod. Kunst und Kunstgewerbe.)

***Kunstwart.** RH Ferdinand Avenarius, Dresden-Blasewitz. MitR f. Musik: Dr. R. Batka, Prag-Weinberge, f. bild. Kunst: Paul Schultze-Naumburg, Berlin. V Georg D. W. Callwey, München. Em. 2. P 12 M. B 87. Rec. (Kunstleben in Litter., Theater, Musik, bild. Künsten ꝛc., reformatorisch, Musik- u. Bilderbeilagen.)

Der Kyffhäuser. Deutsche Blätter für Kunst und Leben. HR Hugo Greinz, Linz a. D., Altstadt 11. V Oberösterr. Verlagsgesellschaft. Em. 2. P 10 M. B 99. (Politik, Kultur, Litteratur u. Kunst, Deutsch-national.) *

⊙**Leipziger Zeitung,** HV K. Exped. der „L. Z." R Jul. Riffert, Leipzig, Poststr. 5. E w. 6 mal. P 24 M. B 1660. Rec. (Konservativ, „Wissensch. Beilage".) ()

* **Liebhaberkünste.** R Architekt Otto Schulze. R u. V R. Oldenbourg, München. E 1/2m. P 12 bezw. 20 M. B 1892. (Häusl. Kunst.)

***Das Litterarische Echo.** Halbmonatsschrift f. Litteraturfreunde. RH Dr. Josef Ettlinger, Berlin W, Schaperstr. 37. V F. Fontane & Co., ebda. E 24. P 12 M. B 98. Rec. (Litt. Essays, Charakteristiken,

Zeitungen- und Zeitschriftenrevue, Litteraturbriefe, Bespr., Bibliogr.)

Litterar. Handweiser zunächst für alle Katholiken deutscher Zunge. RH Prälat Dr. F. Hülskamp. Münster. V Theissingsche Buchh., ebda. E 24. P 4 M. B 62. Rec. (Litt.-hist. Essays, krit. Uebersichten, Recens., Notizen, Zeitschrift.-Repertoire, Bibliogr., Kathol. Centrum.)

Litterar. Rundschau für das evang. Deutschland. HR Dr R. Pfleiderer, Ulm. V Buchh. d. evang. Bundes v. K. Braun, Leipzig. E 12. mit der „Kirchl. Korresp.". Sep. P 1 M. B 91. (Protest., Konserv.) ()

Litterar. Rundschau f. d. kath. Deutschland. RH Dr. G. Hoberg. Freiburg Br. V Herder, ebda. Em. P 9 M. B 75. Rec. (Wissenschaftl. ✝, ⁂, Staats- u. Sozialwiss., ♛, Sprachw., Litter., Belletr.) ()

Litterar. Centralblatt f. Deutschld. RH Prf. Dr. Ed. Zarncke. Leipzig, Kaiser Wilhelmstr. 29. V Avenarius, ebda. Ew. P 30 M. B 50. Rec. (Kritik, Zeitschr.-Repertoire, Bibliogr., Personalien, litterar. Mitteil.)

Litteraturbericht für Theologie u. die Bücherei d. christl. Hauses überhaupt. RH Superintendent Dr. Rathmann. V G. Strübig. Leipzig. Em. P 1. M. B 87. Rec.

Literaturblatt f. Armee u. Marine. Monatliche Berichte über die Militär-Litt. aller Culturstaaten. H Hofbuchh. Hans Kufittich. V Militär-Verlagsanst. Verlb. f. Kriegswiss. Berlin W, Köthenerstr. 22.

Litteraturblatt für germ. u. roman. Philol. RH Prof. Dr. O. Behaghel (für germ. Phil.) Gießen; Prf. Dr. F. Neumann (für roman. u. engl. Phil.) Heidelberg, V Reisland, Leipzig. Em. P 11 M. B 60. Rec. (Kritik, Zeitschr.-Repert., Bibliogr., Personalien.) ()

* **Lorelei,** Illustr. Zeitung f. deutsche Litteratur u. Kunst. H Hugo C. Jüngst, R Peter Kenysgens, Düsseldorf, Wagnerstr. 4. V Lorelei-Verlag, Jüngst & Co. Em. 2. P 6 M. B 99. Rec. (Belletristik u. Kritik, Reproduktionen hervorragender Bildwerke, Porträts u. Biographien ꝛc., Roman, Novellen, Gedichte, Essays.) *

* **Lustige Blätter.** R A. Moszkowski, Berlin SW, Charlottenstraße 11. HV Dr. Otto Eysler & Co., G. m. b. H., ebda Ew. P 8 M. B 86. Rec. (Witzblatt.)

* **Lustige Welt.** RHV G. E. Nagel, Berlin SW, Königgrätzerstr. 41. P 24 M. B 88. (Humor. Unterhaltungslitt.)

* **Lyra.** RHV A. A. Naaff. Wien XVIII|2, Herbeckstr. 52. E 24. P 10 M. B 76. Rec. (Litt., Musik, Theat., Beil. Sängerhalle, Liederalbum, Männerchöre ꝛc., Litteraturzeitung, Deutsch-volksthüml.)

Lyrische Blätter. Halbmonatsschr. für Lyrik u. Kritik. V Willgeroth & Menzel, Wismar. R Gust. Willgeroth, ebda. Em. 2. P 6 M. B 97. Rec. (sagt Titel.)

Mäßigkeitsblätter. Mitteilungen des dtschen Vereins gegen den Mißbrauch geist. Getränke. HR Ernst Just, V Mäßigkeitsverlag, Hildesheim. Em. P 2 M. B 83. (Aufsätze und Mitteilungen über die Alkoholfrage und Mäßigkeitsbewegung.)

Das **Magazin für Litteratur.** H Dr. Rud. Steiner, Berlin W, Habsburger Str. 11 u. O. E. Hartleben, Berlin NW, Karlstr. 32. V Siegfr.-Cronbach, ebda. R Dr. R. Steiner. Ew. P 16 M. B 32. Rec. 10,40 M. (Aufsätze üb. d. Litt. u. Kunst aller Länder, krit. Essays, poet. Produktion, Notizen, Bibliogr.) ()

⊙ **Magdeburger Ztg.** R: Magdeburg: Chef R W. Splittgerber, C. Nielsen, E. Spiekermann, M. Hasse, A. Harder. Berlin: Dr. Reimann, F. Haendler, V Fabersche Druckerei Magdeburg, Bahnhofstr. 17. Ew. 13. P. 30 M. B 1626. Rec. (Politik, Kunst, Litter., Handel, Nat.lib.)

* Das **Margarethen-Blatt,** für Tierschutz u. Pflege d. Gemüts. V „Humanitas". R Agnes Engel, beide Berlin-Friedrichshagen, Villa Regina. Em. P 1,20 M. Rec. (sagt Titel.)

* **Meggendorfer Blätter,** farbig ill. Wochenschr. für Humor und Kunst. R M. Schreiber, München, Schubertstr. 6. V J. F. Schreiber, München. Ew. P 12 M. (13 M. in 26 Heften.) B 89. Rec.

Mittheilungen der deutsch-österreich. Schriftsteller-Genossenschaft. H die Genossenschaft Wien I, Fahnengasse 1. R das Präsidium ders. Em. P f. Nichtmitgl. 2 M. B 98. (Genossenschaftl. Mittheilungen.)

* **Mode u. Haus.** HV J. H. Schwerin, Berlin O, Steglitzerstr. 11. Chef R. E. E. Calé das. Em. 2mal. B 85. P 5 oder 4 M. Rec. (Frauenzeitg., Belletrist., Aerztl. Ratgeber, Humor, Illustr. Kinderwelt.) ()

* **Die Modenwelt.** R A. Große. HV Franz Lipperheide, Berlin W, Potsdamerstr. 38. E 24. P 5 M. B 65. (Mode, Belletr.)

* **Moderne Kunst.** H Rich. Bong. Berlin W, Potsdamerstr 88. R Dr. A. Stiehler, Berlin-Schlachtensee, Terassenstr. 7. V R. Bong, Berlin W 57, Potsdamerstr. 88. E 26. P. M. 16,40. B. 86. Rec. (Belletristik, Kunstholzschnitte, Farbige Kunstblätter.)

Monatsblätter. R f. d. poet. Theil Ludw. Sittenfeld, für den Prosatheil ders. u. K. W. Goldschmidt, Breslau, Feldstr. 29. (Im Auftrag d. V. Bresl. Dichterschule.) V E. Peterson, Breslau, Altbüßerstr. 42. Em. P. 3 M. B 74. Rec. (Gedichte, Skizzen, litt. Zeitfragen.) ()

Monatsblätter für Deutsche Litteratur. HR Alb. Warneke, Braunschweig, V Hermann Beyer, Leipzig. Em. P. 5 M. B 96. Rec. (Gedichte, Novellen, litterar. u. krit. Aufsätze. Tendenz: Christl.-deutsch, Vertretung des Idealen gegen den Naturalismus.) *

Münch. Neueste Nachrichten. ChefR Prf. Dr. P. Samassa, verantw. R A. J. Mordtmann, A. Elfenbein, Dr. F. Trefz. V Knorr u. Hirth, G. m. b. H. München, Färbergraben 23. Bureau in Berlin, Königgrätzerstr. 27. Et. 2. P 10 M. B 48. Rec. (liberal.)

Münchener Salonblatt (Süddeutsch. Adelsorgan). HR Dr. W. Ruland, München, Neuthurmstr. 1. V Münchn. Salonblatt G. m. b. H. Ew. P 12 M. B 99. (Hofnachrichten, Highlife, Litteratur, Theater, Heraldik, Sport, Landwirtschaft.) *

Musikalisches Wochenblatt. RHV E. W. Fritzsch, Leipzig, Salomonstr. 25 b. Ew. P 8 M. B 70. Rec. (fortschrittl. R.)

* **Nagels Humorist. Fliegende Blätter.** RH E. Nagel, Berlin SW, Königgrätzerstr. 41. V Georg E. Nagel. Ew. P 5,20 M. B 88. (Humoristisch.)

Die **Nation.** R Dr. P. Nathan, Berlin W, Bülowstr. 89. H Dr. Th. Barth, ebda, Tiergartenstr. 37. V S. Hermann, ebda. Ew. P 15 M. B 83. Rec. (Pol. Volkswirtsch., Litt., (freisinnig.) ()

National-Zeitung. R S. E. Köbner, Berlin W, Potsdamerstr. 27 b. R des Feuillet. Dr. K. Frenzel, Dessauerstr. 13. V AG. Nat.-Ztg, Mauerstr. 86/88. Ew. 12. P 36 M. B 48. Rec. (Pol. Ztg., liberal.)

* Der **Naturarzt.** H d. „Deutsche Bund der Naturheilvereine". R Reinh. Gerling, Berlin-Oranienburg. V W. Möller, ebda S Prinzenstr. 95. Em. P 3 M. B 72. Rec. (Volksverständliche Gesundheitspflege und arzneilose Heilweise, Sozialhygiene.)

* Der **Nebelspalter.** RH J. Nötzli. Zürich, Rämistraße 31. V Verl. d. Nebelspalter, ebda. Ew. P 11 M. B 75. Rec. (Humor. sat., freisinnig.) ()

Neue Badische Landes-Zeitung. R Dr. Gerard, Becker, Mannheim. H J. Bensheimer, ebda. V Mannheimer Vereinsdruckerei. Ew. 13m. P 14 M. B 55. Rec. (demokratisch-freisinn.) ()

Neue Bayer. Landesztg. H Memmingers Buchdr. u. Verlags Anst. Würzburg. R Thom. Memminger, ebd., Domerpfarrgasse 5. E t. P 4,80 M. B 85; Rec. (Allein-Organ des bayer. Bauernbundes in Franken.)

* Das **Neue Blatt.** R Frnz Hirsch, Berlin W, Nürnbergerstr. 13. HV A. H. Payne, Leipzig. Ew. P 6,40 M. B 70. (Unterhltg.)

* **Neues Frauenblatt.** H Frau L. Madsack. Hannover, Misburger Damm 17 a. Comm. V M. Hartog, Berlin W, Potsdamerstr. 20. Ew. P 6 M. B 96. (Organ f. sämtliche Interessen der Frauenwelt.) ()

Neue deutsche Rundschau (der freien Bühne 11. Jahrg.). R Dr. O. Bie. V S. Fischer, Verl., Berlin W, Bülowstr. 91. E j. 12mal. P pro Quartal 4,50 M. B 89. (Vertretung der mod. Richtung in der Litteratur, Kunst u. Wissenschaft.)

* Die **Neue Dichtung.** Ill. Zeitschrift für Dichtkunst, Kritik u. Litteraturgesch., Kunst, Theater, mod. Leben u. popul. Wissensch. H u. ChefR Carl Buschhorn. R A. Kannengießer, Paderborn, Grube 13. V K. F. M. Buschhorn, Paderborn. Em. P 5 M. B 99. Rec. (Sagt Titel. Tendenz: Reaktion d. „Sturm u. Drang" gegenüb.) *

Neue freie Presse. R Dr. W. Goldbaum, D. v. Kohl, E. v. Vincenti, L. Speidel, H. Wittmann, Dr. G. Steinbach, F. Schütz, E. Hanslick, Dr. G. Kolmer, A. Taussig, J. Oppenheim, C. Mayers, K. F. Kohler, Th. Starzengruber, M. Wirth, A. Allerhand, Dr. M. Dub, M. Mayer, M. Fuchs, S. Münz, L. Klinenberger, Dr. Th. Herzl, Dr. R. Werthner, M. Neuda, K. v. Thaler. H Dr. Ed. Bacher, M. Benedikt. Wien. Ew. 13mal. P ca. 70 M. Rec. (Polit. Ztg.; freisinn. Feuill. u. Fachztgn.) ()

Neuer Görlitzer Anzeiger. ChefR C. Gebek, R O. Schlüter, Görlitz, Landskronenstr. 53 u. Salomonstr. 29. HV Hoffmann & Reiber, ebenda. Ew. 6mal. P 7 M. B 77. Rec. (liberal.)

Neue Heidelberger Jahrbücher. H Hist.-philos. Verein, R Prof. Dr. J. Wille und ein vom Verein gew. Red.-Ausschuß., Heidelberg, Bunsenstr. 9 V G. Köster, ebda. E halbj. P 6 M. B 90. (Hist.-philos. Vorträge, Aufsätze u. Abhandlungen.) ()

Das **Neue Jahrhundert,** unabhängige Wochenschrift für das deutsche Volk. HV Friedr. Werth. R Paul Züge, Cöln a. Rh., Riehler Str. 1. Ew. P 12 M. B 98. (Popularisirung von Wissenschaft und Kunst, polit.: nation.) (*)

Neues Münchener Tagebl., HV L. Schuh, R Joh. Bapt. Franta, München, Kanalstr. 1 II. V ebda, Herrenstr. 34. Et. P. 8 M. B 76 Rec. (Gemäßigt kath.) ()

* **Neue Musik-Zeitung.** R Dr. A. Svoboda, Stuttgart, Neue Weinsteige 20. HV C. Grüninger, ebda. E 24. P 4 M. B 80. Rec. (Musik. Familienbl. mit Unterhaltungs- und Musikbeilagen.)

* **Neuer Parnaß,** Halbmonatschrift f. Lit., Kunst u. Bühne, begründet von A. Jadassohn, Berlin W, Kronenstraße 68/69. R Dr. E. Ebering, Berlin NW, Mittelstr. 29. V Ebering, Berlin NW, Mittelstr. 29. (Litt. Aufsätze u. Kritiken, Skizzen u. Gedichte. Organ d. Verbds. z Förderg des Interesses am deutschen Schrifttum.)

Neue Preuß. (Kreuz-) Ztg. G.m.b.H. RH Prof. Dr. Kropatscheck, Berlin W, Köthenerstr. 2. V O. v. Rohr. Ew. 12-mal. P 36 M. B 48. Rec. (Christl. kons.)

Neues Wiener Tagblatt. ChefR Wilh. Singer, R. d. Feuill. Ed. Pötzl. H A.-G. Steyrermühl. Wien I, Steyrerhof 3. Et. 2mal, P 32 fl. Rec. (Deutschfortschrittl.) ()

Neue Zeit. R K. Kautsky, Berlin-Friedenau. HV J. H. W. Dietz, Stuttgart. Ew. P 13 M. B 83. Rec. (Revue d. geistl. u. öffentl. Lebens; sozdemokr.)

Neue Zeitschrift für Musik. R Edmund Rochlich i. V., Leipzig, Nürnbergerstr. 27 III, HV C. F. Kahnts Nachf., ebda. Ew. P 10 M. B 34. Rec.

Nordd. Allg. Zeitung. R GHofR. Dr. W. Lauser, Berlin SW, Wilhelmstr. 32. HV Nordd. Verlagsanst., ebda. Ew. 7. P 16 M. B 61. Rec. (Nat. Polit. n. Innen u. Außen.) ()

***Nord und Süd.** R Dr. O. Wilda, Breslau, Siebenhufenerstr. 11, 13 u. 15. H Dr. P. Lindau, Meiningen. V. Schles. Verlagsanst., vorm. Schottländer, Breslau. Em. P 24 M. B 77. Rec. (Belletr., pop. wissensch. Essays ohne Parteistandpunkt.) ()

***Oesterreichs deutsche Jugend.** R. Fr. Rudolf, Reichenberg, Böhm. HV Deutscher Landeslehrerverein Böhmen. Em. P 4 M. B 84. (Jugendzeitschr. Deutsch.) (Sonderausg.: **Deutsche Jugend.** R Fr. Rudolf, Reichenberg, Böh. V G. Nauck, Berlin.) ()

***Oesterreichische Illustrirte Zeitung.** R Othmar Swoboda, Wien VI, Barnabitengasse 7. V Philipp u. Kramer, ebda. Ew. (Belletristik. Beiblatt. „Illustr. Jugendzeitung".

Oesterreichs Illustrierte Zeitung. 14täg. Heftausgabe d. vor. R Jacques Philipp, sonst alles wie vor.

Ostpreuß. Zeitung mit den Beilagen „Landwirtsch. Rundschau", „Korrespondenzbl. d. Landwirtsch.-Kammer", „Sonntagsblatt". ChefR Friedrich Wegener. V Ostpr. Zeitg. Verlag u. Druckerei A.-G., Königsberg, Pr., Altstädt. Langgasse 29. Ew. 12. P 10 M. B 48. Rec. (Konservat.)

Pädagogisches Wochenblatt. RH. Dr. Ad. Kreßner, Cassel. V Rengersche Buchhandlung, Leipzig. Ew. P 8 M. B 90. Rec. (Wahrung der Interessen des akad. gebildeten Lehrerstandes.)

***Pan.** Kunstzeitschrift. R Dr. C. Flaischlen, Berlin W, Kurfürstenstr. 44. E 4. P 75 M. B 95. V F. Fontane u. Co. ebda.

○ **Pester Lloyd** (deutsch). R Dr. Max Falk, Budapest, Dorotheengasse 14. HV Pester Lloyd-Gesellschaft, ebda. Em. 13mal. P 24 resp. 36 fl. B 53. Rec. (Liberal.) ()

***Pfarrhaus.** R Pastor Franz Blankmeister, Dresden, Trinitatispl. 1 I. V F. Richter, Leipzig, Em. P 3 M. B 85. Rec. (Familienblatt des deutschen evang. Pfarrerstandes.)

Politik. ChefR E. Bretter, Prag. V Unternehmung f. Druckwerke u. Zeitschr., KGesch. Et. 2mal. P 21 fl. B 62. Rec. (Zentralorgan der österr. Slaven, Beilage: Zucker-Ztg.) ()

Post. ChefR W. Kronsbein, Berlin SW, Zimmerstr. 94. V Die Post, Ges. m. beschr. H., ebda. Ew. 7. P 24 M. B 65. Rec. (Pol. Ztg. Freikonserv.)

Preuß. Jahrbücher. HR Prf. Dr. H. Delbrück, Charlottenburg, Knesebeckstr. 30. V G. Stilke, Berlin NW, Dorotheenstr. 73. Em. P 24 M. B 58. Rec. (Wissensch., Litter. und Politik.)

Das **Recht der Feder**, Wochenschrift für Urheberschutz u. litter. Erwerb. HRV M. Hildebrandt, Berlin W 62, Nettelbeckstr. 26. Ew. P 8 M. B 91. (Sagt Titel.)

Die **Redenden Künste.** Zeitschr. für Musik u. Litteratur. Verantw. R Fr. Wild, Leipzig, Salzgäßchen 5. V K. Wild, ebda. Ew. P 8 M. B 94. (Sagt Titel.)

Reichspost, unabhängiges Tagblatt f. das christl. Volk Oesterr.-Ung. HV Ambr. Opitz. Verantw. R H. Hickisch, Wien VIII, Strozzigasse 41. Et. P 18 fl., B 93. Rec. (Kath.-social-reformerisches T.) ()

Romanische Forschungen. RH Prof. Dr. K. Vollmöller, Dresden. V Fr. Junge, Erlangen. E zwanglos. B 81. (Streng wissensch.)

○ **Romanwelt.** RH Felix Heinemann, Berlin W, Rankestr. 28. V Vita, dtschs Verlagshaus, G. m. b. H. Rankestr. 28. Ew. u. m. (12). P 15 M. I 0,50 M. B 93. Rec. (Erzählende Litt. aller Völker.)

○ **Saale-Zeitung.** H Moritz Schirrmeister. R Carl Oehlmann, Halle, S., Gr. Steinstr. 1. Redakt.: Große Brauhausstraße. V Otto Hendels Verlag. E. tägl. 2mal P 10 M. per Post 12 M. B 66. (freisinn.) *

* **Sammler.** RV A. Engel, Berlin-Friedrichshagen, Villa Regina. E 24. P 7,80 M. B 80. Rec. (Sammelwesen.) ()

* **Satyr**, Moderne Wochenschrift. HR Dr. Alexis Schleimer, Berlin W, Winterfeldstr. 34. V des Satyr, ebda, Behrenstr. 7. Ew. P 5,20 M. B 99. (Humorist., satirisch.) *

Schlesische Volkszeitung. R C. Nowak, Dr. Nitsche, Bürkner. Breslau, Hummerei 39/40, Ecke Altbüßerstr. u. Altbüßer-Ohle. HV Ges. f. Herausg. der Schl. V. (Grosser u. Co.) ebda. Ew. 12, P 16 ausw. 20 M. B 69. Rec. (Centrum.)

○ **Schlesische Zeitung.** R Chefred. Otto Röse; Verantw. für Pol.: Klein, für den übrig. Teil: Dr. Rich. Schottky (Feuill. Red. Frhr. v. Rentz), Breslau, Schweidnitzerstr. 47. V W. G. Korn, ebda. Ew. 18. P 24 M. B 1741. Rec. (Polit. unabhängig,

in konfessionellen Fragen paritätisch.)

Schwäbischer Merkur. Mit Schwäb. Kronik u. Handelsztg. HV Dr. Otto Elben, R Dr. Karl Elben, Stuttgart, Königstr. 20. Ew. 12. P 13,60 M. B 1785. Rec. (Politik, Kunst, Litt., Volkswirtsch., Länder- u. Völkerkde, Chronik des schwäb. Landes, Nat., Roman.) ()

Schweizer Hauszeitung. RH Rosalie Wirz-Baumann, Maja Matthey, Bertha Beutlner, Bellinzona-Ravecchia, Villa Bella Vista. V Schweiz. Verlagsanstalt A.-G. in Bellinzona, Basel u. Zürich. B 70. Rec. P Schweiz 6 Fr., m. Porto Ausland 7,50 M. Ew. (m. illustr. Beilagen.) *

Selbsthilfe. R Ernst Hayn, Berlin-Pankow, Floraстr. 72. V Hilfsverein deutscher Lehrer, AG. Berlin N, Lottumstr. 10. E 32. P 1,60 M. B 87. Rec. (Wirtschaftl. Interessen d. Lehrer. Organ des Deutschen Lehrer-Schriftsteller-V. u. der Sterbekasse Deutscher Lehrer.)

Signale für die musikalische Welt. RHV Bartholf Senff, Leipzig, Roßstr. 22 I. Ew. P 6 M. B 43. Rec.

*Simplizissimus. Illust. Wochenschrift. R Korfiz Holm. V A. Langen, München, Schackstr. 4 p. Ew. P 5 M. B 96. (Satire, Belletristik kürzeren Umfangs.)

* Der **Stein der Weisen.** R A. v. Schweiger-Lerchenfeld, Wien I, Seilerstätte 19. HR A. Hartleben Verl. ebda. E 24m. P 12 M. B 89. (Populär-wiss.) ()

Stimmen aus Maria-Laach. R Jos. Blötzer, Luxemburg-Stadt, Bellevue. V Herder, Freiburg i. Br. E 10 Hefte. P 10,80 M. B 71. Rec. (Kathol. Revue.)

Stralsundische Zeitung. RHV Ferd. Struck. Stralsund, Mönchstr. 57. Ew. 6. P 5 M. B 1759. Rec. (Politik, nat.-lib., Roman, Feuilleton.)

Straßburger Post. ChefR Pascal David, R Max Lündner, Fritz Ehrenberg, Rudolf Friedemann, W. Sebaldt, Wolf Hoffmann, Straßburg, Thomannsgasse 19. HV M. Du-Mont Schauberg (Köln. Ztg.) ebda. Ew 13. P 20 M. B 82. Rec. (Liberal.)

Südamerikan. Rundschau. RHV Hugo Kunz, Berlin SW 19, Kommandantenstr. 67. Em. P 6 M. B 93.

Tägl. Rundschau. ChefR H. Rippler. V B. Brigl (O. Brigl), Berlin SW, Zimmerstr. 7 1. u. 2. Et. P 20 M. B 81. Rec. (Nation. unpart. Politik. Nachrichten. Tägl. Feuilletonbeil.) ()

Tagespost, R C. v. Raab u. K. Thamm, Graz. HV A.-G. Leykam. Ew 13. P 17 fl. B 56. Rec. (Deutschfortschrittl.)

*Der **Tourist.** HV J. Rosenheim, R Dr. Ramhorst, Frankfurt a. M., Zeil 63. E 24. P 6 M. B 83. Rec. (Offiz. Organ des Verb. d. Touristen- u. Gebirgs-V.)

Trierische Landeszeitung. R G. Alt, A. Körfgen, Trier, Fleischstr. 64. HV Dasbach, ebda. Ew. 12. P 8 M. B 75. Rec. (Politik, Centrumspartei.)

*Der **Türmer.** H u. ChefR: Jeannot Emil Frhr. v. Grotthuß, Berlin-Grunewald, Taubertstr. 1. MitR: Joh. Nethwisch. V Greiner u. Pfeiffer. Stuttgart. Em. P 16 M. B 98. (Vornehme Belletristik, Zeitbetrachtungen, popul. Wissensch., freimüthige Kritik, Rundschau üb. alle Gebiete).

* **Ueber Land und Meer.** R Ernst Schubert, Stuttgart, Neckarstr. 123. V Dtsche Verlags-Anstalt, ebda. Ew. 14t. u. m., i. Folio u. Großokt. P 14, bez. 15,60 M., bezw. 13 M. B 58. Rec. (Belletr., Zeitgeschichte.)

* **Ulk,** Beiblatt zum „Berl. Tagebl." R Rich. Schmidt-Cabanis u. Sigm. Mehring, Berlin. V Rudolf Mosse, ebd. Ew. P (nur mit Berl. Tagebl.) B 72. (Humor, Satire, Fortschr.)

*Die **Umschau,** Uebersicht üb. d. Fortschritte u. Bewegungen auf d. Gesamtgebiet d Wissenschaft, Technik, Litteratur u. Kunst. H Dr. Bechhold, Frankfurt a. M., Neue Kräme 19|21. V H. Bechhold, Verlagsb. ebda. Ew. P 12 M. B 97. Rec. (besagt Titel.)

* **Universum.** H H. H. Reclam, Leipzig. R Jul. R. Haarhaus, ebda. V Ph. Reclam jun., ebda. E 14t. P 15,60 M. B 84. Rec. (Familienbl.)

Vaterland. H Kaspar Inthal, R Heinrich Langer, Wien VII, Schottenhofgasse 3. Ew. 12. P ca. 45 M. (Politische Zeitg, konservativ-kath. Richtg, Feuill.) ()

*Velhagen und Klasings Monatshefte. Verantw. R Th. H. Pantenius, Berlin W, Steglitzerstr. 53 III. H ders. und Hanns v. Zobeltitz. V Velhagen u. Klasing, Bielefeld-Leipzig. Em. P 18 M. B 86. Rec. (Kunst, Litt., Roman, Nov., Gedichte, unpolitisch.)

Der **Volkserzieher.** HR W. Schwaner, Berlin N, Brunnenstr. 10. Ew. P 4,60 M. B 97. Rec. (Für Familie, Schule und öffentl. Leben. Sozialpädagogisch.)

Volkszeitung. R Karl Vollrath, Berlin W, Lützowstr. 105. HV „Gutenberg", A.-G. Ew. 12. P 18 M. B 51. Rec. (Beilage: Ill. Sonntagsblatt, R Rud. Elcho, freisinnig-demokratisch, sozialreformat.)

*Vom Fels zum Meer. Stuttgart, Hauptstätterstr. 107|111. R P. Dobert, ebda. V Union, ebda. E. 26. P 19,50 M. B 81. Rec. (Belletr., Essay 2c.) ()

*Von Haus zu Haus. RH Anny Wothe, Leipzig, Inselstr. 26. V Ad. Mahn's Verlag, ebda. Ew. P 6 M. B 87. Rec. (Roman, Nov., Ged., Musik, Theater, Frauenfrage, Kindererziehung, Hauswirtschaft.)

(Voss. Ztg.) **Kgl. priv. Berlinische Zeitg v. Staats- u. gelehrten Sachen.**

HR Friedr. Stephany, Berlin C, Breitestr. 8. V Voss. Erben, ebda. Ew. 12. P 26 M. (Post 30 M.) B 1704. Rec. (Pol. Ztg, liberal, mit wiss. Sonntagsbeilage.) ()

Waffen nieder. HR Bertha v. Suttner, Schloß Harmannsdorf, NOestr. V E. Piersons Verlag, Dresden. Em. P 6 M. B 92. Rec. (Förderung der Friedensbewegung, Belletr., Litt. 2c.) ()

* Die **Wage.** HRV Dr. Rud. Lothar, Wien IV, Schleifmühlgasse 25. E w. P 16 M. B 98. Rec. (Politik, Litt., Kunst, Wissensch., modern-freisinnig, demokrat.) ()

Weserzeitung. R E. Fitger, E. Keil, W. Ehlers, E. Bournot, H. Brünings, Bremen, 2. Schlachtpforte Nr. 7. HV C. Schünemann, ebda. Ew. 18. P 28 M. B 43. Rec. (Politik, Volkswirtschaft, Litteratur, liberal.)

* **Westermanns Illustr. dtsche Monatshefte.** RDr. Ad. Glaser, Berlin SW, Großbeerenstr. 72 u. Dr. F. Düsel, Berlin-Friedenau, Albstr. 22. V G. Westermann, Braunschweig. Em. P 16 M. B 46. Rec. (Belletr., popul.-wiss. Essays.)

Wiener Allgem. Zeitung. H RegR. Dr. H. Glogau, ChefR Dr. J. Szeps, Wien IX|2, Pelikang. 4. Administrationschef P. Gollmann, ebda I, Schulerstr. 20. Et. P 28,80 M. B 80. Rec. (Liberal.)

* **Wiener Mode.** Mit Beilage „Im Boudoir" u. „Wiener Kindermode". Verantw. R Frau Fanny Burkhardt, Wien IV, Wienstr. 19. HV Wien. Ges. f. graph. Industrie, ebda. E 14t. P 10 M. B 88. Rec. (Mode, Belletr.)

***Wiener Rundschau.** H Const. Christomanos u. Felix Rappaport, R Anton Lindner, Wien I|1, Spiegelgasse 11. V Administration, ebda. Em. 2. P 16 M. B 96. Rec. (Gibt ein Bild der modernen künstlerischen, kulturell. u. litter. Entwickelung d. Gegenwart. Auch Behandlung occultist. u. theosoph. Fragen).

Wiener Sonn- u. Montagszeitung. RH Edm. Mayer, Wien IX, Kolingasse 20. Ew. P 4 fl. B 63. (Polit., Militär, Litt., Theat., Musik, ⊞, Föderativ.)

Wiener tägliche Theater- u. Fremden-Zeitung. H Carl Ed. Klopfer, Wien IX, Alserstr. 59. R (verantw.) August Angenetter, ebda XII, Tivolig. 46. Red. ebda IX|1, Alserstr. 30. V Commanditverlag Klopfer u. Comp. Et. P 24 M. B 99. (Theat.-, Kunst- u. Litteraturref., Feuill., Fremdenstatistik, Unabhängig-objektiv.) *

Wiener Zeitung und Abendpost. R Friedr. Uhl, Wien I, Bäckerstr. 28. Ew. 12. B 1784. P 18 resp. 22 fl. Rec. (Offizielles Organ der k. k. Regierung.) ()

***Willkommen.** Illustr. Unterhaltungsbibliothek. H Ernst Brinkmann, ChefR Maximilian Böttcher, 2. R Consul Mann. V Berlin W 35, Potsdamerstr. 121 c. E 3w. (18 Bde = 1 Jahrg.) P 10,80 M. B 97. (Unterhaltende u. belehrende Volksbibliothek). *

* Die **Woche.** HV August Scherl, Berlin SW, Zimmerstr. 39|41. ChfRG. Dahms, R Dr. O. Krack, Dr. P. Remer, Dr. K. A. Piper. Ew. P 10 M. B 99. Rec. (Zeitgeschichte, Belletristik.)

Wochenrundschau für dram. Kunst, Litt. und Musik. R A. Bing, Frankfurt M., Fichardstr. 41. HV Kumpf u. Reis, ebda. Ew. P 14 M. B 80. Rec. (Theater-, Kunst- u. litt. Kritik.)

Wochenschrift für klass. Philologie. RH G. Andresen, H. Draheim u. F. Harder, Friedenau-Berlin, Schmargendorferstr. 21. V R. Gaertners Verlag, Ew. P. 24 M. B 84. Rec.

Die **Zeit.** HR J. Singer, Dr. Max Burckhard, Dr. H. Kanner, Wien IX|3, Günthergasse 1. V Selbstverlag, Ew. P 20 M. B 94. Rec. (Politik, Volkswirtsch., Wissensch. u. Kunst, Demokr. und sozial-reformat.)

Zeitgeist. Montagsbl. des Berliner [Tageblatt (s. d.).

* **Zeitschrift für bildende Kunst.** R Prf. Dr. M. Gg. Zimmermann, Berlin-Grunewald, Boothstr. 41. V E. A. Seemann, Leipzig, Em. P 26 bezw. 32 M. B 65. Rec. (Beiblatt Kunstchronik u. Kunstgewerbebl.)

Zeitschrift f. deutsches Altertum u. deutsche Litteratur (mit krit. Anz. f. Altert. u. Litt.), RH Prf. Dr. E. Schröder, Marburg, u. Prf. Dr. G. Röthe, Göttingen. V Weidmannsche Buchhdlg, Berlin. E viertelj. P 18 M. B 41. Rec. (Deutsche Ψ. Streng wiss.)

Zeitschrift f. die österr. Gymnasien. RH Prof. K. Schenkl, Wien IX, Nußdorferstr. 10, J. Huemer, ebda II, Ob. Donaustr. 47 u. Prf. E. Hauler, ebda II, Wallensteinstr. 4. V Gerold, Wien. Em. P 24 M. B 49. Rec. (Wissensch.)

Zeitschrift für Kulturgeschichte. HR Dr. Georg Steinhausen, Jena, Lutherstr. 10 A. V E. Felber, Berlin. E 6mal. P 10 M. B 93. Rec. (Streng wiss.)

Zeitschrift für deutsche Philologie. RH Prf. Dr. H. Gering u. Prof. Dr. F. Kauffmann, Kiel. V Buchhdlg d. Waisenhauses, Halle. E. vierteljährl. P. 15 M. B 68. Rec. (Streng wissenschaftl.)

Zeitschrift f. kathol. Theologie. RH UP. Dr. Joh. Bapt. Nisius SJ, Innsbruck, V Fel. Rauch, ebda. E 4. P 6 M. B 77. Rec. (Abhdlgen, Analekten, kl. Mitteiln.)

Zeitschrift f. d. deutschen Unterricht. RH Prf. Dr. Lyon, Dresden, Zillnerstr. 42 I. V B. G. Teubner, Leipzig. Em. P 12 M. B 87. Rec. (Sprache u. Litter.)

Zeitschrift f. vergleich. Litteratur-

gesch. R u. H Prof. Dr. Max Koch. Breslau, Museumsplatz 10. V E. Felber, Berlin. E 4. P 14 M. B 86. Rec. (Streng wissenschaftl.)

Zeitschrift für wissenschaftl. Kritik u. Antikritik. R Dr. Erich Bischoff, Leipzig, Davidstr. 8 p. V E. Kaufholz & Co. (J. Scherz), Offenbach a. M. Em. 2., B 99, P 12 M. Ins. (Wissensch. Kritik u. Antikritik über Bücher u. wiss. wichtige Dinge. Speziell bei der Antikritik Schutz ungerecht angegriff. wissensch. Autoren.) *

○ **Die Zukunft.** H Maximil. Harden, Berlin SW, Friedrichstr. 10. V Verlag d. Zukunft, ebd. SW, Friedrichstr. 10. E w. P 20 M. B 92. Rec. I 75 Pf. Politik, öffentl. Leben, Kunst u. Litt. (Unabhängig, Rednertribüne f. Jedermann.)

* **Zur Guten Stunde.** H. Rich. Bong, Berlin. V Dtsch. Verlagshaus Bong & Cie., Berlin W, Potsdamerstr. 88. E 28. P 11,20 M. B 87. Rec. (Belletristik, Essays, Zeitgesch., Kunstblätter ꝛc.)

Zeitungs-Korrespondenzen.

Auswahl, da Vollständigkeit trotz aller Anstrengung nicht zu erreichen. Es haben diesmal wieder starke Streichungen vorgenommen werden müssen, da trotz mehrmaligen Versendens v. Fragebogen in vielen Fällen nichts zu erhalten war. Daß es übrigens nicht dem L.-K. allein so geht, beweist das Verzeichnis der Zeitungen u. Korrespondenzen im „Berliner Adreßbuch," das trotz unvergleichlich größerer Mittel, als sie dem Kalender zur Verfügg stehen, doch auch hier seinen Bemühungen Grenzen gesteckt sah. Abkürzungen: T = Tendenz; H = Herausgeber; R = Redakteur; V = Verleger; E = Erscheinen; P = Preis; * u. () am Schluß haben die gleiche Bedeutung wie im Schriftstellerverzeichnis.

Politische, parlamentarische ꝛc.

Allg. Reichskorrespondenz. HR Julius Isenbeck. Berlin-Friedenau, Wielandstr. 23.

Arendt's Correspondenz. RV H. Arendt, Berlin, Niederwallstr. 22.

Berliner Korrespondenz. R Dr. jur., P. Hagemeister, V Kgl. litter. Bureau, Berlin, Jägerstr. 6.

Berliner Politische Nachricht. RV L. Schweinburg, Berlin, Wilhelmstr. 46 f. ()

Berliner Zeitungs- u. Parlamentskorrespondenz. HV Rousseau, Berlin-Charlottenburg, Kantstr. 117 II. Rec.

Centrumskorrespondenz. R Nienkemper, Berlin-Zehlendorf, Karolinenstr. 8. ()

Correspond. Biquotidienne de Paris (Tägliche Pariser Korrespondenz) für die Zeitungen deutscher Zunge. HRV Erich Koerner. Hauptbureau: Paris, 12 Rue Gérando. E t. 2mal.

La Correspondance Internationale (Otto Waldau). HRV Otto Waldau (G. Glaß), Berlin W, Gleditschstr. 43. Zweigbureaux: Paris, 40 Rue Saint Ferdinand. London N, 14 Victoria Road, Alexandra Park, Wood Green. Wien 7/2, Lerchenfelderstr. 15. Budapest, Damjanicz-gasse 28 a, Palais Freyberger. Köln a. Rh., Kluengelpütz 28. Frankfurt a. M. 3, Langestr. 21. Rom, 7 Via Ricasoli. Zürich, Sielhölzlistr. 8 ꝛc. Giebt die „Tägliche Welt-, Aktuelle-, Berliner Leitartikel u. s. w. Korrespondenz" heraus, liefert Orginalartikel auf allen Gebieten für je eine Zeitung, ferner vervielfältigte Berichte über Börsen, Märkte, Messen u. s. w., Kabelberichte von den amerikan. Märkten, alles in deutscher, englischer, französischer und italienischer Sprache.

Correspondenz des Bundes der Landwirte. Berlin SW, Dessauerstr. 7. RV O. Kastner, Berlin W, Winterfeldstr. 24 I. Egewöhnl. 2mal w., im Sommer u. außerhalb der parlament. Sessionen nur 1mal. P 60 M. B 93. (agrarisch-mittelstandsfrdl.)

Correspondenz des Schutzverbandes gegen agrarische Uebergriffe. Berlin W, Steglitzerstr. 20.

Corresp. f. kathol. Blätter u. bayerische Correspondenz. HRV W. Krätzer, München, Neuhauserstr. 33 3 r. Ew 6. (Centrum).

Englischer Kurier. H Hans Cuno, Berlin SW, Wilhelmstr. 3 c. R M. W. Sophar. E w. 5. P per Zeile 5 Pf. B 98. ()

Dr. Hamburgers Parlaments-Korrespondenz. E währ. d. Session. Bur.: Berlin SW, Wilhelmstr. 28. ()

Die Information. Private Mittheilung für Zeitungen, Gesandtschaften, Consulate, Politiker u. Financiers. HR Josef Graf, Wien VIII/1, Wickenburggasse 17. E t. P 50 fl., f. Abgeordn., Beamte u. Militär 30 fl., Zeitungen müssen d. Nachdrucksrecht besonders erwerben, B 87. (Berichte üb. Politik, Volkswirtsch., Gesellsch., Theater, Kunst u. Litt.)

Internationale Post. HV Hans Cuno, Berlin SW, Wilhelmsstr. 3 c. P n. Uebereinkomm. (Auch Kunst u. Wissensch.) ()

Nationallib. Korrespondenz. T nationallib.; H Dr. Martin Mohr, Berlin W, Schellingstr. 13. E täglich. B 74. (Politik u. Volkswirtschaft.)

Militär-polit. Korrespondenz. R Hauptmann a. D. v. Hellfeld, Berlin W, Tauenzienstr. 19 a. ()

Neue Correspondenz. R Prediger

G. Hülle. V Christl. Zeitschriftenverein, Berlin SW, Alte Jacobstr. 129. E w. 3. P viertelj. 3 M. ()

Neue Post (Allg. Zeitungs-Korrespondenz). HR Emil Rogge, Berlin SW, Kochstr. 25. Et. 2mal (Hektogr.) B 95. (Gewerkschaftl. u. polit. Arbeiterbewegg.)

Oldenbergs Kammer-Korrespondenz. HRV C. M. Oldenberg, Berlin W, Margarethenstr. 8. E tägl. während d. Sess. d. Reichstages, Herrenhauses und Landtages. P Großer Bericht 150 M., kleiner 100 M. monatl. ()

Pariser Kurier. H Dr. Schweizer R Theod. Steinherz, Paris, 24 Rue de St. Quentin. Et. 2m. B 94. (Vollst. Korresp. über alle interess. Vorgänge in Frankreich. Bestorgan. Depeschen- u. Telephondienst.)

Parlaments-Kurier. HRV L. Klausner, Berlin SW, Möckernstr. 133. E tägl. während der Session des Reichstgs. P 15 M. m. Corr. auch telegr. u. teleph.

Polemische Korrespondenz. H Hans Löwe. R Hans Cuno, Berlin SW, Wilhelmstr. 3 c. P nach Uebereinkommen. ()

Politisch-Parlamentar. Korrespondenz Woth. HV P. Woth, Berlin N, Wörtherstr. 8. E tägl. ()

Politische u. Parlament-Correspondenz. H Dr. jur. S. Hamburger, Berlin SW, Wilhelmstr. 28. E tägl.

Soziale Bewegung, (Politische u. sozialpolitische Mitteilungen), HR Emil Rogge, Berlin SW, Kochstr. 25. E tägl. B 98 (tendenzfrei).

Universal-Korrespondenz. T liber. HRV L. Klausner, Berlin SW, Möckernstr. 133. E tägl. P 30—60 M. viertelj. Corr. auch telegraph. u. telephonisch.

Vorarbeit. Redakt. Korrespondenz-Bureau für Politik, öffentl. Leben, Kunst, Wissensch., Litt. Chef R Alfr. Lorek, R Dr. J. G. Meyer, H F. Ebner, V Verl. d. Vorarbeit (F. Ebner), Berlin SW 47, Großbeerenstr. 26 pt., Et. 2 mal. Abdruck Zeile 5 Pfg., Abonn. nach Uebereinkunft.

Oertliche.

Berliner Lokal-Correspondenz Blitz. RV M. G. Ostermann, Berlin N, Pappelallee 9. E tägl.

Berliner Lokal-Correspondenz „Schnell". VR Rud. Kreutzberg, Berlin NO, Golnowstr. 3 I.

Berliner tt-Korrespondenz. HR Albert Dettbarn, Berlin-Moabit NW, Stendalerstr. 10 I. E tägl. 1 mal (Handels- und Verkehrswesen, Volkswirtsch., Hof-, Personal- u. Militärnachrichten, Feuilleton, Kunst). ()

Berliner Stimmungsbilder. V. Paul Lindenberg, Berlin W, Lutherstr. 46. E wöchentl. P nach Vereinbarung. *

Lokal-Correspondenz des Berliner Nachrichten-Bureau. HRV Dir. Otto Reckentin, Berlin SW, Charlottenstr. 96. E tägl.

Reichshauptstädt. Korrespondenz. RH Dr. jur. Leo Horn, Berlin SW, Lankwitzerstr. 12. ()

Verbürgte Nachrichten Lokal-technische Korresp. HRV C. Groeger, Berlin-Wilmersdorf, Bernhardtstr. 6. E tägl. ()

Brand's Londoner Korrespondenz. HV Wilh. F. Brand, London W 133, Westbourne Terrace Hyde Park. Em (Feuilleton u. polit. Situationsbild. a. London).

Deutsch-Amerikanische Korrespondenz. HR Max E. Flössel, Newyork, 336 E 77 Str. (Feuilletons, Berichte 2c. Auch Illustrations-Material. Ersetzt Original-Correspondent) Coul. Bedingungen.

Die Weltausstellung 1900. HRV Erich Koerner, Paris, 12 rue Gérando. Pariser Korrespondenz. Berichtet ausschl. über die Weltausstellung 1900. E v. Okt. 98/Okt. 99 m. 2; v. Okt. 99/April 1900 w.

Gewerbliche.

Pariser Korrespondenz f. Kunst und Wissenschaft. HRV Erich Körner, Paris, 12 rue Gérando. Ew. 2mal. B 96. (Berichte [Rezens.] über alles Neue auf dem Gebiete der Kunst u. Wissenschaft in Frankreich, mit bes. Berücksichtigung des Kunstgewerbes und der Weltausstellung 1900.)

Technische Zeitungs-Korrespondenz. HRV Rich. Lüders, Görlitz. Ew. P 6 M. ()

Siehe Inserat Seite 1762.

Korrespondenz Textilindustrie. HRV H. Rosenthal, Berlin W, Augsburgerstr. 11. E zwanglos.

Illustrationen.

Der Clichés-Markt. RHV Schäfer & Schönfelder, Leipzig. P 4 M. (Fortsetzg der Buchgewerbl. Mitt.)

*Redaktions-Anzeiger. RHV C. J. Beseke, Berlin W, Marburgerstr. 6. Ew. 6. P 3 M. (Clichés mit Text.)

Juristische.

Reichs-Gerichts-Briefe. HRV Julius Schultze, Leipzig, Körnerplatz 2. E nach Bedarf, wöch. wenigstens 4m. P nach Uebereinkunft pro Zeile. (Entscheidungen des höchsten Gerichtshofes.)

Reichs-Ger.-Korrespondenz. HRV Karl Lentze, Leipzig, Grassistr. 28. E w. gewöhnl. 4m. P nach Uebereinkunft.

Belletristische 2c.

Belletrist. Korrespondenz. RV Carl Reißner, Dresden-Striesen, Barbarossastr. 9. Ew. P 18 M.

Berliner Korrespondenz-Bureau. HV F. Leitmeyer & Co., Berlin W, Nollendorfplatz 6. Ew. P nach Uebereinkunft (auch gegen Inseratenraum), B 94. (Modeplaudereien, Hygiene, humorist. Dialekt-Artikel.)

Feuilleton-Correspondenz. HV Richard Taendler, Berlin W 10, Friedr. Wilhelmstr. 12. E m. B 84. P nach Uebereinkommen. Bringt nur Belletristik (Romane, Novellen, Novelletten, Humoresken, Skizzen.)

Siehe Inserat Seite 1758.

Korrespondenz Ohmann, verbunden mit haus- u. landwirtsch. sowie Rätselkorresp. HRV Karl Ohmann, Lübeck, Klosterstr. 5. (Reiches Feuilletonmaterial, tendenzlos. Jedes Quartal ein Roman gratis für die Abonnenten.)

Memoiren-Correspondenz. HR Dr. Julius Pasig, Berlin-Friedenau, Hauffstr. 17. V Dr. Julius Pasig. E 14t. P nach Uebereinkunft. B 94. (Novelletten, Humoresken, Plaudereien, populär-wissenschaftl. Aufsätze, Fest- und Gedenkartikel, namentlich aktuelle Feuilletons.) *

Feuilleton-Korrespondenz. VR L. Schleiermacher, Leipzig, Sedanstr. 4. ()

*Der Feuilleton-Redakteur. R Max Scharre, Erfurt, HV Otto Milrad, Berlin, Westend 10. Ew. B 95. P nach Vereinbarung. (Billige Clichés.)

Feuilleton-Zeitung. HV J. Bensheimer, Mannheim. Ew. P nach Uebereinkunft. (Nov., Skizzen, naturw. u. kulturhist. Artikel, Jub.-Aufsätze.)

Feuilleton-Zeitung. HRV Greiner & Comp., (Inh. Hugo Wolff), Berlin W, Potsdamerstr. 39. Ew. P nach Uebereinkommen. B 87. (Feuilleton vornehmsten Genres, Belletr., Wissensch., Humor, Aktuelles, parteilos.)

Feuilleton-Zeitung. HRV Ernst Rosenfeld, Berlin W, Bülowstr. 72 I. E wöchentl. (Bes. eleg. Feuilletons, Novelletten u. aktuelle Artikel.)

Oesterr. Feuilleton-Correspondenz für Redaktionen. R Ferd. Stieber, Wien IV, Mühlgasse 3. *

Siehe Inserat Seite 1768.

Paul Grügers Neues Monats-Material für Zeitungen, Rixdorf. E 24mal. P nach Vereinbarung. (Ethisch, kulturfortschrittlich, national.)

Salon-Feuilleton. R Dr. Josef Ettlinger, Berlin W 50, Schaperstr. 37. V F. Fontane & Co., Berlin W 35, Lützowstr. 84 b. Ew. P nach Uebereink. (Feuilletons aus Belletristik und Wissensch. bis zu 250 Druckzeilen Umf.)

Die Skizze, Berl. Feuilleton-Corresp. H Fred Hood, Charlottenburg, Kais. Friedrichstr. 7 b. E 3mal monatl. P nach Vereinbarung.

Universal-Redakteur, Allgemeine Corr. f. Zeitungs-Red. HV Richard Taendler, Berlin W 10, Friedrich Wilhelmstr. 12. E 2m. wöchentl. P nach Uebereinkommen. B 96. (Actuelles auf allen Gebieten, Belletristik, Wissenschaftliches, Gedenkartikel 2c.)

Siehe Inserat Seite 1758.

Verschiedene.

Berliner Börsen-Korrespondenz. RV P. Gorsolke, Berlin NO, Landsbergerstr. 23.

Berl. Correspondenz f. Kunst u. Technik. H Fred Hood, Charlottenburg, Kaiser Friedrichstr. 76. E 3m. monatl. P nach Vereinbarung (Gemeinverständliche Aufsätze).

Deutsche volkswirtsch. Korrespondenz. RV Dr. Arth. Strecker, Berlin W, Schellingstr. 9.

Frauenkorrespondenz, HRV Dr. phil. Anna Gebser, Berlin W 57, Kurfürstenstr. 164 P. nach Vereinbarung.

Kirchliche Korrespondenz für d. deutsche Tagespresse. R Dr. Fey, Cösseln b. Stumsdorf (Bez. Halle a. S.). V Buchhandlg d. evangel. Bundes v. C. Braun, Leipzig. E nach Bedarf. P unentgeltl. (Organ des ev. Bundes).

Mitteilungen für Redaktionen aus dem Deut. Verein gegen d. Mißbrauch geistiger Getränke. HVR Ernst Just, Hildesheim. F 6—8mal im Jahr. Unentgeltlich. B 93.

Statist. Korrespondenz. HR E. Blenck, GORgR. V Kgl. Preuß. Statist. Bur., Berlin SW, Lindenstr. 28. Ew. P 25 M.

Zeitungs-Kartographie. RH Beseke, Berlin W, Marburgerstr. 6 p. Etägl. P f. 10 Clichés m. Artikel 60 M

Abkürzungen:
Th. = Theater;
StTh. = Stadttheater;
STh. = Sommertheater;

Die deutschen Theater und ihre Vorstände.

SaisTh. = Saisontheater;
HTh. = Hoftheater;
RG. = Reisende Gesellschaft; F: = Frau.

Aachen (StTh.) Paul Schrötter; (Bernarts Th. ganzjähr.) J. W. Bernarts, Adelbertstr. 20|24. **Aarau-Rorschach** Carl Senges. **Altenburg** (HTh.) Int. Freihr. v. Kageneck, Direkt. Peter Liebig. **Altona** (StTh.) Franz Bittong u. Max Bachur v. Hamburg. **Annaberg** (Neues StTh.) Georg Kurtscholz. **Ansbach** (Kgl. Th.) Steng u.

Krauß. **Arnstadt** (Fürstl. Th.) A. de Nolte. **Aschaffenburg** (StTh.) Alfred Bömly. **Augsburg** (StTh.) Karl Schröder.

Baden-Baden (HTh.) Siehe Karlsruhe (Sommerspielzeit:) Martin Klein. **Baden** (Schweiz) Erich v. Klinkowström. **Baden** b. Wien (verein. mit Oedenburg) Alfred Schreiber. **Bamberg** (StTh.) Hans Reck von Nürnberg. **Barmen-Elberfeld** (verein. StTh.) Hans Gregor. **Basel** (StTh.) artistt. Dir. Leo Melitz; (STh.) Alfred Bömly. **Bautzen** (StTh.) H. Karl. **Bayreuth** (Wagner-Th.). **Berlin** (K. Schauspielhaus, Opernhaus u. Neues Operntheater [Kroll] Gen.-Int. Exc. Graf v. Hochberg; Dir. Geh.R. Pierson; (Deutsch. Th.) Dr. Otto Brahm; Berliner Th.) Intendant Paul Lindau: (Lessing-Th.) Otto Neumann-Hofer; (Schiller-Th.) Dr. Raf. Löwenfeld; (Friedrich Wilh.-Th.) Max Samst, Chausseestr. 25; (Residenz-Th.) Sigmund Lautenburg; (Neues Th.) F Nuscha Butze; (Theat. des Westens) Max Hofpauer; (Th. Unter den Linden) Richard Schultz; (Thalia-Th.) Jean Krén u. Alfred Schönfeld; (Central Th.) José Ferenczy; (Belle Alliance) Bernh. Krauß; (Ostend Th.) Karl Weiß; (Victoria Th.) Victor Bausewein u. Carl Emmerich; (Luisen-Th.) Richard Anger; (Gebrüder Richter-Th.) Wilh. Richter, Lothringerstr. 37; (Gebr. Herrnfeld's Budapester Th.) Gebr. Herrnfeld; (Moabiter StTh.) Leon Limbourg; (Puhlmann's STh.) Puhlmanns Erben; (Prater-Th.) Gebr. Kalbo; (Noacks Th.) W. Noack. **Bern** (StTh.) Antal Udvardy; (S.-Th.) Hugo Gerlach. **Bernburg** (StSch.-spielh.) s. Magdeburg; (Victoria Th.) Albert Sussa. **Bielefeld** (STh.) Hans Knapp. **Bielitz** (StTh.) Ferd. Arlt. **Bochum** (St.-Th.) Triebel-Schlegel. **Bonn** (StTh.) Hofmann von Cöln; (STh.) Demetrius Schrutz. **Brandenburg** (STh.) Heinrich Hohl. **Braunschweig** (Herzogl. Hof Th.) Freiherr v. Wangenheim; (STh.) Bödemann; Neues Th.) Hugo Themme. **Bremen** (StTh.) Fried. Erdmann-Jeßnitzer; (STh.) Max Monti. **Bremerhaven** (StTh.) Johannes Fischer. **Breslau** (StTh., Lobe-Th. u. Thalia-Th.) Dr. Löwe; (Deutsches Th.) Baron A. von Arnim. **Brieg** (RG.) Frau Ewers. **Bromberg** (StTh.) Leo Stein; (Patzers STh.) A. Knabe; (Elysium) Eduard Schulz. **Brünn** (StTh.) Dir. A. C. Lechner. **Budweis** (StTh.) Anton Galotzy.

Cassel (Königl. Th.) Int. von Gilsa; (Königst. Th.) Armand Tresper. **Celle** (S.-Th.) Richard Grünberg. **Chemnitz** (StTh.) Rich. Jesse; (Thalia) R. Jesse. **Cilli** (St.-Th.) Aug. Knirsch. **Cincinnati** (Op. House) Luise Schmid. **Cleveland** (Ohio) Alex. Wurster. **Coblenz** (StTh.) August **Graßl. Coburg-Gotha** (Herzogl. Hof Th.) Hoftheater-Direktor OReg. O. Benda. **Cöln** (StTh.) J. Hoffmann mit Bonn; (Flora, STh.) H. Karl. **Cöslin** (RG.) Herm. Krumschmidt. **Cöthen** (STh.) L. Hansing. **Colberg** (StTh.) Emil Reubke. **Colmar** i. E. (StTh.) F. Heuckeshoven. **Cottbus** Adolf Steinmann. **Crefeld** (StTh.) Akt.-Ges., Dir. Anton Otto, Rheinstr. 68. **Crimmitschau** Mathilde Erfurth. **Cüstrin** (Concerth.) F. Aßmy. **Czernowitz** (StTh.) Franz Schlesinger.

Danzig (StTh.) Heinr. Rosé; (Wilhelm-Th.) Hugo Meyer. **Darmstadt,** (Großherzogl. Hof Theater) Emil Werner, Hoftheatergarten. **Davos** (Converss.-Haus) A. Ruef's Erben. **Dessau** (Herzgl. Th.) Int. Ferd. Diedicke. **Detmold** (Fürstl. Th.) Albert Berthold; (STh.) Emil Becker. **Dorpat** s. Jurjew. **Dortmund** (StTh.) Ignatz Pollak. **Dresden** (Kgl. HTh.) Int. Graf v. Seebach; (Residenz-Th.) F Karl. **Düsseldorf** (StTh.) Stägemann Erben. **Duisburg** s. Düsseldorf.

Eger (StTh.) s. Pilsen. **Elberfeld** (St.-Th.) s. Barmen. **Elbing** (StTh.) Carl Beese. **Elster** Bad (STh.) Oskar Will. **Ems** (Kursaal-Th.) D. Karl. **Erfurt** (St.-Th.) Carl Becker; (STh.) Alex. Sandory. **Erlangen** (StTh.) s. Nürnberg. **Essen** a. Ruhr Louis Ockert.

Flensburg (StTh.) Emil Fritzsche, Rathhausstraße 17; (Tivoli-Th.) L. Levin. **Forst u. Sorau** Alb. Thiede. **Frankfurt** a/M. (StTh.) Int. E. Claar; **Frankfurt** a. Oder (StTh.) Heinrich Hohl; (Gesellschaftsh.) Fritz Aßmy. **Franzensbad** Berthold Wolf. **Freiberg** i. Sachs. Dr. Max Neumann. **Freiburg** i. Breisg. (St.-Th.) Hans Bollmann. **Freienwalde** (S.-Th.) Dahlen. **Friedrichroda** (STh.) Rudolf Hock. **Fürth** s. Nürnberg.

Gelsenkirchen (RG) R. u. F. Genesius. **Gera** (F. Th.) Int. Freih. v. Meisenbug, Dir. Georg Kurtscholz. (S. a. Annaberg.) **Gießen** (Neues Th.) Richard Kruse. **Gleichenberg** F Pauline Frinke. **Glogau** (St.-Th.) Ludw. Hansing. **Gmunden** (STh.) A. Cavar. **Göggingen** (Kurth.) Steng u. Krauß. **Görlitz** (StTh.) Anton Hartmann; (Wilh.-Th.) Fritz Bornheimer. **Göttingen** (StTh.) N. Berstl. **Gotha** (Herzogl. Th.) s. Coburg. **Graudenz** (StTh.) Arthur Morris-Illing. **Graz** (Landes- u. StTh.) Otto Purschian. **Greiz-Prentzlau** (RG) Friedrich Berthold. **Guben** (StTh.) S. Hänseler.

Hagen (StTh.) Jos. Zwenger. **Halberstadt** (STh) E. A. Molnar. **Hall,** Bad, Leopold Kuhn. **Halle** (StTh.) Max Richards, (Thalia-Th.) E. M. Mauthner. **Hamburg** (StTh.) Franz Bittong u. Max Bachur, s. a. Altona; (Thalia Th.) dieselben (Carl Schulze-Th.) Max Monti; (Ernst Drucker Th.) Ernst Drucker; (Th. d. Centralhalle) derselbe;

(St. Georg Tivoli) A. Löwengard. **Hamm i. W.** (StTh.) H. Norbert. **Hanau** (StTh.) Jaritz u. Oppmar. **Hannover** (Kgl. Schauspielh.) Int. v. Lepel-Gnitz; (Ref.-Th.) Jul. Ritter; (StTh.) Ferry Sikla; (Union-Th.) Herm. Jäger. **Harburg** (StTh.) Herm. Jäger. Bad **Harzburg** (STh.) Hagemann. **Heidelberg** (StTh.) Heinrich. **Heilbronn** J. Steng u. Krauß. **Helgoland** (Landschaftl. subv. Th.) Gust. Kammsetzer. **Helmstedt** (StTh.) Morris-Illing. **Hermannstadt** (StTh.) Leo Bauer. **Hildesheim** (Sais.-Th.) Norbert Berstl. **Homburg** s. Hanau (Sommer-Oper) Alex. Antes.

Jägerndorf Jos. Lackner. **Jena** (StTh.) Franz Wackwitz (s. auch Sondershausen). **Iglau** (StTh.) Jul. Watzke. **Ingolstadt** Rosa Zinker. **Innsbruck** (StTh.) Ranzenhofer. **Insterburg** Oswald Harnier; (Tivoli STh.) Ad. Steinmann. **Ischl** (Kur-Th.) J. Wild. **Jurjew** (Dorpat) C. Bretschneider.

Kaiserslautern A. Bömly. **Karlsbad** (Neues StTh.) Emanuel Raul. **Karlsruhe** (Großherzogl. HofTh.) Dr. Bürklin; (Volks-Th.) W. Nordau; (Stadtgarten) Martin Klein. **Kiel** (StTh.) E. O. Beling. (Schiller-Th.) Fr. Wriedt. **Kissingen** (St.-Th.) Otto Reimann. **Klagenfurt** (StTh.) Gustav Leopold. **Klosterneuburg** Lejeune u. Fischer. **Königsberg** (StTh.) A. Varena; (PassageTh.) L. Salitz; (STh. Louisenhöh) Emil Hannemann. **Konstanz** Rud. Schaper. **Krems** (StTh.) C. Stick. **Kreuznach** (StTh.) Ernst Brinke.

Lahr i. B. (StTh.) W. Möller. **Laibach** (Landes-Th.) Carl Dietrich. **Landeck**, Bad, O. v. Hanstein. **Landsberg a. W.** (StTh.) A. Tresper. **Landshut** (StTh.) C. M. Brakl. **Leipzig** (StTh.) M. Stägemann; (Carola-Th.) ders.; (Battenberg-Th.) M. Fischer u. Kaiser. **Leipzig-Lindenau** Triebel-Schlegel. **Leitmeritz** (StTh.) Alb. Jenny. **Leoben-Bruck** Dorn u. Rollmann. **Libau** (Kurld) Josef Corneck. **Liebenstein** (STh.) Franz Wackwitz. **Liegnitz** (StTh.) F. W. Herrmann; (STh.) R. Göschke. **Lindau a. B.** Hans Robert. **Linz** a/D. Alfred Cavar. **Lodz** (DTh.) Alb. Rosenthal. **Lübeck** (St.-Th.) Max Heinrich; (Wilh.-Th.) Feldhusen; (TivoliTh.) Fuchs u. Gadiel. **Lüneburg** O. Drescher. **Luzern** Gustav Thies.

Mähr. Trübau Hugo Treu. **Magdeburg** (StTh.) Cabisius; (Wilh.-Th.) Senft; (Vikt.-Th.) S. Hänseler. **Mainz** (StTh.) Emil Steinbach. **Mannheim** (Großherz. Hof- u. Nat.-Th.) Dr. Aug. Bassermann. (ColosseumTh.) F. Kersebaum; (ApolloTh.) Hans Trummer; (STh.) F. Heuckeshoven. **Marburg** a/Drau Leopold Schmid. **Marienbad** Laska. **Meiningen** (Herzogl. HofTh.) Int.-Rath Paul Richard. **Meißen** (StTh.) Max Baumann. **Memel** (StTh.) s. Tilsit. **Meran** Berthold Wolf. **Merseburg** (Tivoli STh.) G. Schaffnit. **Metz** (StTh.) Dagobert Neusser; (STh.) Neusser. **Milwaukee-Chicago** (ver. D. Th.) Welb u. Wachsner. **Mödling** b. Wien F. Arlt. **Mülhausen** i. Elsaß F Schrot-Collot. **Mülheim-Ruhr** (STh.) Alb. Mentzen. **München** (Kgl. Hof- u. Nat.-Th. u. Kgl. Ref.-Th.) Gen.-Dir. Ernst von Possart; Gen.-Int. d. Kgl. Hofmusik Freih. v. Perfall; (Kgl. Th. a. Gärtnerplatz) u. Münchner Schauspielhaus) Stollberg u. Schmederer; (VTh.) Hilpert; (Dtsches Th.) Hugo Oertel. **München-Gladbach** Oskar Schlegel.

Nauheim (STh.) v. Maixdorff. **Naumburg** (STh.) H. Norbert. **Neisse u. Schweidnitz** R. Goeschke (Georgi). **Neubrandenburg-Demmin** (RG) M. Voß. **Neuenahr** (STh.) Aug. Graßl. **Neustrelitz** (Großh. subv. Th.) Int. v. Bärenfels-Warnow, Hauptm. a. D., Seestr. 26. **Neuwied** (RG) M. Höfler. **New-York** (Irving Place) Dir. Conried; (Germania) Dir. Philipp; (Metropolitan Opera) M. Grau. **Norderney** (STh.) s. Oldenburg (HofTh.). **Nordhausen** (STh.) L. Hoffmann. **Nürnberg** (StTh.) Hans Reck; (Apollo STh.) Gottscheid u. Stein.

Oedenburg-Essegg Josef Rust. **Oeynhausen** Waldemar. **Offenbach** (s. Hanau). **Oldenburg** (HofTh.) Intendant: Hauptmann v. Radetzky-Mikulicz. **Olmütz** (StTh.) St. Lesser. **Oppeln** Julius Ricklinger. **Osnabrück** s. Detmold.

Paderborn (RG) J. Herrmann. **Passau** Baudrexler. **Pforzheim** Urbans Erb. **Pilsen** (StTh.) Frau Frinke. **Pistyan** (STh.) Ad. Rosée. **Plauen** (StTh.) S. C. Staack. **Posen** (StTh.) W. Felix. **Potsdam** (Kgl. Schauspielh.) Pochmann. **Prag** (D. K. Landes-Th.) Angelo Neumann; (Volksth.) A. Kurz. **Preßburg** (Kgl. freist. Th.) Ivan Nelle. **Putbus** Adalbert Steffter. **Pyrmont** (Fürstlich. Th.) Fritz Pook.

Ratibor-Wismar-Güstrow Hans Knapp. **Regensburg** (StTh.) Franz Gottscheid. **Reichenberg** (StTh.) Em. Westen. **Reinerz** Carl Pötter. **Reval** (StTh.) Josef Wilhelmi. **Riga** (StTh.) Fritz Schwemer; (STh.) Heinr. Zeller. **Rostock** (StTh) Rich. Hagen. **Rudolstadt** (Fürstlich. Th.) Rud. Possin.

Saarbrücken D. Neuffer. **Saarlouis** (RG) Rud. Gittermann. **Saaz-Komotau** (RG) O. Exler. **Sagan** (RG) Johanna Huvart. **Salzbrunn** F Ewers. **Salzburg** (StTh.) P. Blasel. **Schleswig** (St.-Th.) Carl Pötter. **Schwedt** a. O. (STh.) F. Berthold. **Schweidnitz**, s. Neisse. **Schweinfurt** (St.-Th.) F M. Bernard. **Schwerin** i. M. (Großherzogt. HofTh.) Int. Freiherr v. Ledebur. **Sigmaringen** (Fürstl. Th.) Heydecker. **Sondershausen** (Fürstl. Th.) Franz Wackwitz. **Spandau**

Rosa Braunschweig. **Speyer** (StTh.) Karl Kathe. **Stade** (Tivoli-Th.) O. Dreicher. **Stargard i. P.** (StTh.) Max Walden. **Staßfurt** (StTh.) Michels. **Stendal** G. Schaffnit. **Stettin** (StTh.) Jacques Goldberg; (Bellev.Th.) J. Goldberg; (Elysium-Th.) F. Gluth. **Steyr** i. Oestr. Franz Zich. **St. Gallen** (Akt.Th.) Jul. Türk. **St. Louis** (Germania-Th.) Anna Franosch. **St. Petersburg** (Kgl. D. HTh.) Ph. Bock. (Th. Palme) Paul Hankel. (Aquarium STh.) J. Ferenczy. **St. Pölten** (StTh.) F Poldi Blasel. **Stralsund** (StTh.) Conrad Kaufmann. **Straßburg** i. Elsaß (Kais. subvent. Th.) Städtische Verwaltung, Beigeordn. G. Fischbach; Dir. Jos. Engel. (Eden- u. Variété-Th.) Brückmann. **Stuttgart** (K. HTh.) Int. v. Putlitz; **Stuttgart-Berg** (KurTh.) Th. Brandt. **Swinemünde** Rich. Hagen (s. auch Rostock).

Temesvar s. Preßburg. **Teplitz** (St.-Th.) Emanuel Raul. **Thorn** (StTh.) F Clara Röntsch. (Victoria-STh.) G. Hubert. **Tilsit** (StTh.) Hannemann. **Tölz** (STh. Carl Gieseke. **Torgau** (RG) P. Becker. **Trier** (StTh.) Ferd. Steinle. (Eden S.-Th.) Franz Trauth. **Troppau** (StTh.) Carl Heiter. **Tübingen** (R. StTh.) s. Sigmaringen.

Ulm (StTh.) G. R. Kruse.

Warmbrunn Ferd. Vochmann, s. Potsdam. **Weimar** (Großh. HTh.) Intendant v. Vignau. **Weißenfels** P. L. Göding. **Wesel** (St.Th.) B. v. Bastineller. **Wien** (K. K. Hofb.Th.) Gen.-Int. Exc. Freih. Plappart von Leenherr; Dir. Dr. Paul Schlenther; (K. K. Hofoper) Dir. Gust. Mahler; (Dtsches VolksTh.) v. Bukovicz; (Kaiser-JubiläumsStTh.) A. Müller-Guttenbrunn. (RaimundTh.) Ernst Gettke; (K. K. priv. KarlTh.) Franz Ritter v. Jauner; (K. K. Theater a. d. Wien) F. v. Schönerer; (Th. i. d. Josefstadt) Josef Jarno; (Jantsch-Th. i. K. K. Prater) August Lischke; (Colosseum-Theat.) Carl Blasel. **Wiener-Neustadt** Wiedemann. **Wiesbaden** (Kgl. Th.) Intendant G. v. Hülsen; (Residenz-Th.) Dr. H. Rauch. **Wildbad** (STh.) Peter Liebig. **Wildungen** (STh.) C. Schröder; (Kurth.) Carl Schröder. **Wilhelmshaven** (StTh.) H. Scherbarth. **Winterthur** (S.-Th.) Eugen Otto Schmitt. **Wismar-Güstrow** (StTh.) Hans Knapp. **Wittenberge** (RG) Adolf Albert. **Würzburg** (StTh.) Heinr. Adolphi.

Zittau (StTh.) D. Karl. **Zürich** (StTh.) Prof. Karl Skraup; (VTh.) Otto Winzer; (Colosseum) Ad. Wendt. **Zweibrücken** (StTh.) Franz Trauth. **Zwickau** (StTh.) Benno Koebke.

Technische Anstalten und Verwandtes.

Viele Schriftsteller kommen heute in die Lage, sich auch mit dem technischen Teile der litterarischen Produktion befassen zu müssen, besonders wenn sie als Redakteure oder Selbstverleger thätig sind. Ihnen einigermaßen mit Adressen von Firmen 2c. an die Hand zu gehen, ist Zweck nachstehender Zusammenstellung, die im übrigen keinen Anspruch auf Vollständigkeit erhebt.

Buchbindereien für Auflagen.

Bösenberg, J. F., Leipzig, Täubchenweg 17. [Leipzigerstr. 19.

Collin, W., Hofbuchbinder, Berlin W,

Crönlein, N. & A., Stuttgart, Augustenstr. 5.

Dampfbuchbinderei-Aktiengesellschaft vorm. F. A. Barthel, Leipzig, Hospitalstr. 21. [Mohrenstraße 58.

Demuth, A., Hofbuchbinder, Berlin W,

Friedrich, E. O., Buchbinderei mit elektr. Betrieb, Massenauflagen. Leipzig, Täubchenweg 21.

Siehe Inserat Vorsatz S. 5.

Herzog, J. R. (Eugen Grimm u. Alfred Sperling), Leipzig, Täubchenweg 3.

Hübel & Denk, Leipzig, Tauchaerstr. 15.

Knaur, Th., Leipzig.

Leipziger Buchbinderei Akt.-Ges., vorm. Gustav Fritzsche, Leipzig, R, Crusiusstr. 4—6, Ecke Täubchenweg. Filialfabr. Berlin SW 48, Friedrichstr. 16, München, Dachauerstr. 13—15. Prachtbände. Spezialit. Postkartenalbums und Sammelbücher.

Schäffel, Wilh., Leipzig. [str. 83.

Schwabe, C. H., Stuttgart, Tübinger-

Sperling, H., Leipzig, Täubchenweg 3. (Eugen Grimm u. Alfr. Sperling.) Einbände, Einbanddecken und Mappen.

Vereinigte Dampfbuchbindereien Baumbach & Co., G. m. b. H., Leipzig, Eilenburgerstraße 11. Filialfabr. Berlin.

Empfehlen sich zur Anfertigung aller buchbinderischen Arbeiten, von der einfachsten Broschüre bis zum grössten Prachtbande. Fabrikation v. Postkarten-, Liebigbilder-, Briefmarken-Albums, Photographie-Albums für unaufgez. Photogr. etc.

Gravierarbeiten für Bucheinbände.

Horn, Hugo, Gravier-Anst. u. Zinkogr. Leipzig, Johannes-Allee 9. [Kreuserstr. 3.

Lutz, Ferd., C. Haserts Nachf., Stuttgart,

Schüßler, E. & H., Leipzig, Inselstraße 17.

Klischee-Agenten.

Holle, Rich., Hamburg, Burgstr. 5.
Limon, Paul, Paris, Rue Bonaparte 28.
Nops' Electrotype Agency, London, E. C. Ludgate Hill 19, T-A. Denops.
Reinige, Louis, Leipzig, Thalstr. 15.
Schäfer & Schönfelder, Leipzig, Seeburgstraße 42 I.

Chemigraphen, Holzschneider ꝛc.

Aarland & Sohn, W., Leipzig, Aeußere Hospitalstr. 5. [straße 63 a.
Ade, Eduard, Stuttgart, Sennefelder-
Bader, F. W., Wien IX, Währingerstr. 61.
Baude, Charl., Paris, Rue le Verrier 8.
Benziger & Co., Einsiedeln, Waldshut u. Cöln a. Rh.
Bong, Rich., Berlin W, Potsdamerstr. 88.
Cloß, Adolf Nachfolger, Xylogr. Institut, Stuttgart, Seestr. 3.
Cremer, Robert, Düsseldorf, Wielandstraße 44. Kunstholzschnitte, bes. Portr.
Gedan, H., Leipzig, Thalstr. 2.
Heinemann, Otto, Leipzig-Neuschleußig, Könneritzstr. 7. Xylograph. Atelier.
Henkel, Rich., Xylogr. Anstalt, Leipzig, Thalstr. 3. [Winterfeldstr. 10.
Hennig, Paul & **Co.**, Berlin W 30,
Jericke, Richard, Leipzig, Königstr. 10. Auch Galvano Selbstverlag.
Kaeseberg & Oertel, Leipzig, Windmühlenstr. 44. Holzschn., Galvano.
Klose & Wollmerstädt, Gebr., Berlin, SW, Schönebergerstr. 26.
Knesing, Theodor, München, Schwabingerlandstr. 20 a p.
Krämer, Aug., Stuttgart, Neckarstr. Xylogr. u. Chemigraph. Galvano.
Obermann, Ferd., Stuttgart, Augustenstr. 76 III. [Bärengasse 6.
Orell Füßli, Art. Institut, Zürich,

Lichtdruck (L), **Autotypie** (A), **Zinkätzung** (Z), **Photogravure** (Ph) **u. dgl.**

Aarland & Müller, Leipzig, Gellertstr. 7 u. 9. L.
Albert, Dr. E. & Co., (Typogravüre; Halbton-Hochdruck), Heliogravüre, Kupferdruck, Farbendruck, München-Schwabing. L, A, Z, Ph. ꝛc.
Albert, Jos., Hofkunstanstalt u. Kunstverlag, München, Kaulbachstr. 51 a. Alberttypie, Ph. ꝛc.
Albrecht, Bruno, Leipzig, Lindenstr. 10|12 Z. Galvanoplastik.
Angerer & Göschl, Wien XVI|1, Ottakringerstr. 49. A, Z, Chemigr., Phototypien, Chromotypien, Photolithograph.
Bartholomäus, Friedr., Erfurt, Anger 11. F 96. B 26. L. [Einsiedeln. Z, L ꝛc.
Benziger & Co., Verlagsanst. (A.-G.),
Biede, Wilh., Nürnberg, Ludwig-Feuerbachstr. 10, L. Photolith.
Birckner & v. d. Becke, Leipzig, Leplaystr. 517. Galvano, Aetzung, Autotypie.
Brunner, Georg, Nürnberg. L.
Büxenstein & Co., Georg, Berlin SW, Friedrichstr. 240|41. Z, A, Dreifarbendruck, Heliogr., Kupferdr.
Consée, Oskar, Hofkunstanstalt, München, Müllerstr. 22. L, A, Z ꝛc.
Gaebler, Hermann, Leipzig-Reudnitz, Gabelsbergerstr. 22. A, Z.
Gaillard, E., Berlin SW, Lindenstr. 69. A, Z, Phototypie, Autotypie, Photolithographie, Lichtpaus-Reformsystem ꝛc.
Graphische Gesellschaft, e. G. m. b. H., Dr. E. Mertens u. Waller, Berlin SW, Lindenstr. 16|17.
Hanfstaengl, Franz, München. L, A, Z, Photographie, Gravüre, Buchdruckverfahren, Lichtdruck, Aquarelldruck.
Jaffé, Max, Wien XVII, Leopold Ernstgasse 36. A, Z, L.
Junghanß & Koritzer, G. m. b. H., Meiningen. Lichtdruck-Kunstanst.
Körner & Dietrich, Leipzig. A, Z.
Meisenbach, Riffarth & Co., Berlin W. Bendlerstr. 13. Leipzig, ... München, Dachauerstr. Z, A, Ph. ꝛc.
Obernetter, J. B., München, Schillerstr. 20. Ph. Kupferdruck. L, Heliogravüre, Lichtdruck, Kunstverlag.
Orell Füßli, Zürich. A, Z.
Paulussen, Richard, Wien V, Margarethenhof 8. Photogravüre.
Römmler & Jonas, Dresden A., Blasewitzerstr. 17 E. [35. L.
Rommel, Martin, Stuttgart, Urbanstr.
Schönert, C., Leipzig-R., Senefelderstr. 16|20. Buch- u. Kunstdruckerei, Chromolithograph., Kunstanstalt, Steindruckerei, Zinkograph.
Schreiber, Eberhard, Stuttgart, Mittelstr 2. . A, Z, L.
Schuler, A., chemigraphische Kunstanstalt, Stuttgart, Mozartstr. 2. A, Z, L.
Schuster, Rud., Berlin SW, Jerusalemerstr. 13. Kupferätzung.
Sinsel & Co., Leipzig-Plagwitz, Erdmannstr. 9. L, Z, A.
Verlagsanstalt F. Bruckmann, A.-G. München XX, Nymphenburgerstr. 86. L.
Weinwurm & Hafner, Stuttgart. A, Z, L.

Siehe Inserat Seite 1761.

Verschiedenes.

Abel jun., Fritz, Berlin NW, Brückenallee 28. Druckpapiere aller Art.
Berberich, Carl, Papiergroßhandlung, Heilbronn a. N.

Siehe Inserat Seite 1778.

Druckerei der Märkischen Zeitung, Neuruppin.

Siehe Inserat Seite 1779.

Flinsch, Ferd., Papierlager, Leipzig, Hamburg, Berlin.

Siehe Inserat Seite 1765.

Fromme, Hofbuchdr. u. Verlagsbuchhandlung, Wien I, Graben 29.

Gerstäcker, Rudolf, Leipzig, Buchdr.

Siehe Inserat Seite 1769.

Greiner & Pfeiffer, Hofbuchdruckerei Stuttgart.

Hoffmann'sche Buchdruckerei (F. Krais), Stuttgart, Augustenstraße 32 A. F 495. B 28. (Illustr.-, Werk-, Accidenz- und Zeitungsdruckerei.)

Siehe Inserat Seite 1767.

Methner Nachf., Ad., Buch- u. Accidenzdruckerei, Meißen.

Müller, Gebrüder, Mochenwangen, Württ. B 68. Papierfabrik, feine Druckpapiere, Elfenbein-Cartons, Kunstdruckpapiere.

Siehe Inserat Seite 1772.

Pätz, Gottfr., Naumburg a. S., Buchdruckerei.

Pierer'sche Hofbuchdruckerei (Stephan Geibel & Co.), Altenburg.

Rhein. Act.-Ges. f. Papierfabriken, Neuß a. Rh.

Richter, Erich, Buchdr., Luckenwalde.

Siehe Inserat Seite 1781.

Schaeuffelen, Gust., Heilbronn, Papierfabrik.

Seidel, Fr. Adam, Papierlager, Leipzig.

Siehe Inserat Seite 1780.

Siegismund, Berthold, Papierlager, Leipzig.

Sieler & Vogel, Papierlager, Leipzig.

Siehe Inserat Seite 1771.

Spamer'sche Buchdr., Leipzig.

Siehe Inserat Seite 1759.

Süddeutsche graph. Werke, Carl Rembold & Co., G. m. b. H., Heilbronn a. N.

Siehe Inserat Seite 1773.

Verein. Bautzener Papierfabriken, Bautzen.

Agenturen.

Nachstehend sind die Institute alphabetisch nach den Firmen aufgeführt, die sich mit Vermittelung buchhändlerisch-litter. Geschäfte, litter. Interessenvertretung, Auskünften, Uebersetzungen 2c. beschäftigen oder als sogen. Theateragenturen speziell den Vertrieb von Bühnenwerken besorgen. Die Angaben betreffen Firma, Besitzer, Adresse, Gebiet der Thätigkeit, Usancen 2c., Gründungsjahr, Publikationen. — Geschäfte, die meine Anfragen unbeantwortet ließen, habe ich meist ausgeschlossen, um jeder Verantwortung enthoben zu sein. * und () haben die gleiche Bedeutung wie im Schriftstellerlexikon.

Belletristisches Institut. Inh. Otto Ploecker-Eckardt, Berlin NW, Mittelstr. 29. Uebernimmt unter Mitarbeit bewährter Fachleute die Prüfung und Verwertung belletristischer Manuskripte. Kommissionsvertrieb an Zeitungen und Zeitschriften gegen 10% Provision bei erstem, 20% bei jedem weiteren Abdruck. Buchverlag zu vorteilhaften Bedingungen.

Berliner Verlag von Werken dramatischer Autoren und Componisten Inhaber Arnold Bohs, Berlin NW (4), Gartenstr. 174. Uebernimmt Erwerbung u. Vertrieb dramat. u. musik. Werke. 1896.

Centralbureau f. Stellenvermittlg. Deutsche Schriftsteller-Genossenschaft. Das Litterarische Bureau der DSG. wird von Frau Luise Koch, Berlin W, Courbièrestr. 12, f. eig. Rechnung fortgeführt.

Deutscher Schriftsteller-Verband. Litterarisches Bureau, verbunden mit der Verlagsbuchh. J. Harrwitz Nachf. (C. Th. Kehrbach.) Berlin SW, Lindenstr. 43. Leitung O. Klein-Hattingen, Spr. 11—12. Verwertung schriftstell. Arbeiten der Vereins-Mitgl. an Zeitg., Verleg. u. Bühnenvorst. Arbeits- u. Stellennachweis. Ermittelgen des unbefugten Nachdrucks u. der unbefugt. Aufführungen. Einziehung ausstehender Honorarforderungen. Gebührentarife auf Wunsch zugesandt. Vertriebsorgan: „Der Manuskriptenmarkt." ()

Dramaturgisches Institut. Inh. Otto Ploecker-Eckardt. Berlin NW, Mittelstr. 29. Uebern. unter Mitarbeit bewährter Fachleute Prüfung, Begutachtung, Bearbeitung, Uebersetzung, Instrumentation v. Bühnenwerken. Versuchsaufführungen, Vortragsabende. Bühnenvertrieb u. Buchverlag. Publikationsorgan: „Der Dramaturg" 97.

Siehe Inserate S. 1761—66.

Drenkers Theater-Agentur. Inh.: Drenkers Erben u. Carl Harder, Berlin NW, Mittelstr. 60. Vertrieb dram. Werke. ()

Entrichs-Litter. Institut u. Verlagsbuchhandlung F. C. Entrich. Berlin W 57, Steinmetzstraße 42. Vertrieb litt. Erzeugnisse, die, wenn nicht kommissionsweise Plazierung vereinbart wird, fest u. bar angekauft werden. Bühnen-Agentur. Inkasso, Kommiss.-Verlag. 1873. ()

A. Entsch. Th. Entsch, Berlin NW 7, Neue Wilhelmstr. 1. Verlag dramatischer Werke, 10%.

Greiner & Comp. (Inh. Hugo Wolff),

Litter. Verlag. Berlin W, Potsdamerstr. 39. Feuilleton-Zeitung f. Redaktionen, Vertrieb von Romanen u. Novellen erster Autoren zum Erst- u. Wiederabdruck. 1885.

Siehe Inserat Seite 1757.

A. Jahns Litterar. Institut, Nürnberg, Paradiesstr. Vertrieb von Romanen, Novellen, Erzählungen 2c. an Zeitungen u. Kalender. Erwirbt gegen sofortige Kasse bei Acceptierung spannende, jedoch nur decent gehaltene Originale und schon 1 bis 2 mal veröffentlichte Werke. Auch Erzählungen religiösen Inhalts erwünscht. 94. *

Internationales Verlags-Institut. C. Prôfit, München (10), Bavariaring 31. Bes. C. Prôfit. (Commiss. C. F. Leede, Leipzig.) a) Verlag dramat. musikal. und belletrist. Werke. b) Bühnen-Manuskripten-Vertrieb, desgl. Verwertung belletrist. Werke im In- u. Auslande. — Gegründet 14. Aug. 1899. — Novitätenzeitung „Prôfit-Verlag" erscheint in zwangloser Folge 8—10 mal im Jahre.

Dr. W. Kämpfs Bibliograph. Bureau, Berlin S, Oranienstr. 72. Wissenschaftl. Auskünfte, Litteratur-Nachweise, bibliogr. Arbeiten. Auch Uebersetzungen in alle Sprachen der Welt.

Siehe Inserat Seite 1761.

Knorre, C., Hamburg, Glockengießerwall 4. Verl. belletr. Werke f. Feuilletonzwecke. Kauft gegen sofortige Barzahlung, übernimmt kommissionsw. Vertrieb nur ausnahmsweise nach Vereinbarung. 78.

Krüger, Alfred, Litt. Bureau. Würzburg II. Versorgg von Zeitschr. u. Zeitgn. mit Romanen, Nov., Humoresken. Uebernahme auch 2. Abdrücke von Romanen u. Nov. in Kommission. Bei Anfragen Rückporto. [str. 23. Engl. u. dtsche Uebers.

Leibius, E. H. Stuttgart, Augusten-

Litteraria, Zeitungsbur., Königsberg i. Pr. Beschaffung u. Verwertung litter. Arbeiten jeder Art, insbesondere aktueller Natur. Berichterstattung. Annoncen-Agentur. Regelmäßige Redaktions-Korrespondenz. Geschäftsführung: P. Schütz, Gehrmann. 98.

Litterarisches Bureau der Cogitanten-Allianz (Leiter: Dr. Ed. Loewenthal, Berlin, Gneisenaustr. 107) befaßt sich mit der Lieferung und dem Nachweis von wissenschaftlichen, litterar., journalist. u. sprachlichen Arbeiten. Verkehr nur schriftlich. *

Litterarisches Bureau für Druck- u. Verlagsvermittlung von Manuskripten 2c. Ernst Cumme, Berlin N, Bernauerstr. 43.

Litterar. Bureau, Verlag u. Typographische Agentur Ludwig Hamann, Leipzig, Lösnigerstr. 14. Uebernimmt Werke u. kleinere Arbeiten aller Art in Verlag oder Vertrieb. Den Redaktionen liefere wertvolles Feuilleton-Material (ev. mit Clichés), gediegene Romane u. Novellen. *

Litterar. Bureau Karl Ohmann in Lübeck. Liefert Auslandsberichte, vermittelt den Absatz für Zeitungsabdruck geeigneter Romane, insbesondere von Kriminal- u. humoristischen Romanen im Umfange von mindestens 10,000 Druckzeilen. Ankauf nur von Originalromanen, auch Uebersetzungen hervorr. Romane des Auslandes. Einsendungen nur nach vorheriger Anfrage. (Siehe auch Correspondenz Ohmann, S. 1697.) *

Litterarisches Bureau, Wien IV, Mühlgasse 3.

Siehe Inserat Seite 1763.

Litterarisches Institut. J. Bensheimer, Mannheim. Giebt eine Feuilleton-Ztg. heraus für Redaktionen; macht Auswahlsendungen von Romanen jeden Genres, Abonnement billigst. Kauft Romane nur gegen sofortige Barzahlung. Vor Einsendg Anfrage erwünscht.

Litterarisches Institut, Coethen (Anhalt), Inhaber Ernst C. Marré, Verl.-Anst. Polyglossie, Populärw. Naturheilkunde 2c. ()

Litterarisches Institut „Die Handschrift", Wien.

Siehe Inserat Seite 1765.

Löwensteins, Dr., **Bureau für Vermittelung litter. Geschäfte.** A. Slottko, Berlin W 62, Courbièrestr. 12. Kauft gewöhnlich auf eigene Rechnung. Berechnet bei kommissionsweis. Vertrieb gegen 15 % bei erstem, 25 % b. jed. weiteren Abdr. 68.

Richter & Kappler, Verlagsbuchhandlung, Litterarisches Institut (Max Kappler) München. Suchen für Zeitungsabdruck geeignete Romane, Erzählung. (keine bloßen Liebesgeschichten). Schilderungen a. d. modernen Leben bevorzugt! Einsendungen nur nach vorhergegangener Anfrage erwünscht. 69.

Rubinverlag München. Berlin-Wien. Bes. L. Köhler, Hof- u. Verlagsbuchhändler. Theateragentur seit 1869. Der „Dramaturg", Veröffentlichungen des Rubinverlages.

Siehe Inserat Seite 1763.

Schneeweiß, Rob., Berlin-Schöneberg, Wartburgstr. 24. Kauft Feuilleton-Material. Erbittet Kriminal-Rom. u. Novellen, Milit.-Humoresken, Uebersetzungen aus dem Englischen und Franz., ebenso hauswirtschaftliche Plaudereien u. kleinere Artikel belehrenden Inhalts.

Schriftstelleramt Hamburg. Inh.: Nachum & Wald, Osterstr. 107. Verwertung, Prüfung und Verlagsvermittelung litterar. Arbeiten jeder Art. Mäßige Gebühren. Einschreibe- u. Wertsendungen an Herrn Wald, Schriftstelleramt u. s. w.

Bei gewöhnl. Sendung keine Personal-Angabe.

Taendler, Richard, Verlags-Buchhdlng u. litter. Bureau, Berlin W 10, Friedr. Wilhelmstr. 12, liefert Romane 2c. jeder Art für 1. u. Wiederabdruck. Feuill. Corresp. f. Zeitungen u. Universal-Redakteur.

Siehe Inserat Seite 1758.

Verlag dramat. Werke u. Theater-Agentur. Felix Bloch Erben. (Inh. Ad. Sliwinski, W, Ansbacherstr. 7.) Berlin NW, Dorotheenst. 61. Red. d. Fachblatt „Charivari".

Werner, Jul., Leipzig, Königstr. 21. Unterbringung v. Mskr., Uebernahme v. Werken in Commissionsverlag.

Städteschau.

Diese Rubrik zählt alle Städte mit mehr als ca. 10 schriftstellerischen Persönlichkeiten unter Namhaftmachung dieser auf. Schriftstellerinnen sind durch ein * kenntlich gemacht, Vororte u. dgl. bei der betreffenden Hauptstadt angehängt. Die überaus zahlreichen Orte mit weniger als 10 Schriftstellern blieben aus Rücksicht auf den Raum unerwähnt. Ein N hinter dem Namen bedeutet, daß derselbe im Nachtrag zu suchen ist.

Aachen: Bellesheim, Boeckeler, Bredt, Brüning, Büttgenbach, *Croon-Mayer, Dürre, Ferdinand, Francke, Grotrian, Havers, Heinzerling, *Hoffmann, Immelen, Kaufmann, Kiefer, Klockmann, Körver, Lersch, Macco, Müllermeister, Pick, Pontzen, Röntgen, Scheins, Schlesinger, Schmid, Schmitz, *Schmitz, Schollen, Vogel, Weinand, Wesener, Zimmermann. **A.-Burtscheid:** v. d. Borght.

Altenburg, S. A.: v. Borries, *Dietrich, E. Dietrich, Eckard, Fritzsche, *Glaß, Kersten, Kluge, Linke, *Linke, Tauscher, Ufer, Volger, Voretzsch, *v. Zedlitz-Trützschler, Zeller.

Altona: Arnoldt, Beckmann, Benary, Bourset, Corleis, Ducker, Fuhrmann, Hartz, Krause, Kuhlmann, Lieboldt, Liliencron, Mann, *Niese, Obst, Piper, Reher, Robert, Schäfer, Scholz, Thomas, Timm, Tönnies, Vollbrecht, Wallroth, Wiesinger. **A.-Groß-flottbeck:** Zeise.

Aschaffenburg: Baierlein, Behringer, Cron, Fränkel, Fürst, Goldschmidt, *v. Kannacher, Kannegießer, Kihn, Kley, Müller-Amorbach, Schober, Teubner.

Augsburg: Auer, Bauer, Bosch, Buff, Euringer, Fischer, Friesenegger, Geistbeck, Grundl, Habicher, Hauser, Helmreich, Henle, Herzfelder, *Ibo, Koob, Lautenschlager, Lentzner, Liebl, Lingl, Luthardt, Raster, Rebele, Recknagel, Ries, Rink, Roth, Seiwert, Sepp, Stauber, Stolz, *Wendel-Schratz, Windeck.

Baden bei Wien, s. Wien-B.

Baden-Baden: Ausfeld, Becke-Klüchtzener, Ehrmann, *Freiligrath, Freyhold, Gilbert, *Goetzenberger, Griebel, *Halbach-Bohlen, Harder, Hermann, *Jung, Lenz, Oeffinger, *Rasch, Roser, Sachs, Schliep, Steinhoff, Watterich.

Bamberg: Ackermann, Fleischmann, Führer, Häußner, Hartung, Heigl, Heimbucher, Hofmann, Körber sen. und jun., Leist, Lingg, Mielke, Pfister, Wenzel.

Barmen: Bloem, Evers, v. Eynern, Jesinghaus, Kaps, Meinzer, Ommerborn, Rentsch-Nordhoff, Schädler, Schork.

Basel: Amstein, Bauer, Baur, A. Bernoulli, J. Bernoulli, Bethe, Böhringer, Bolliger, Boos, Bornemann, Brändlin, Bruckner, Bunge, F. Burckhardt, P. Burckhardt, Burckhardt-Finsler, Dragendorff, Ehrhardt-Korte, Frankenstein, Geering-Christ, Gisi, Hager, Hemann, Heusler, Heußler, Joel, Kahlbaum, Kattentidt, Kelterborn, Kinkelin, Kollmann, Mähly, Meier, Melitz, Misteli, Müller, Nef, Obrecht, v. Orelli, Overbeck, Plüß, Sänger, Schär, Schmidt, Schuppli, Siebenmann, Socin, *Sommer, Stähelin, Stegemann, Teichmann, Thommen, *Trenkler-Sieber, Trog, E. Wackernagel, J. Wackernagel, R. Wackernagel, Wallis, Weber, Wölfflin, Zoller, Zollinger.

Berlin: Abels, Abraham, Abrahamsohn, *Abt, O. Adami, Adams, F. Adler, G. Adler, O. Adler, Aegidi, A. Ahner, Alberti, Albu, P. Alexander-Katz, Altrichter, Andresen, Anger, Apt, Arends, Arendt, *Arendt, Arent, Arndt, *v. Arnim-Fredenwalde, *Arnold, Aronstein, D. Asch, L. Asch, F. Ascherson, P. Ascherson, Aschrott, *Asmus, Aßmann, B. H. Aßmus, F. Aßmus, C. Auburtin, V. Auburtin, A. Auerbach, *Austerlitz, Austerlitz, v. Aweyden, Bach, *Bach, Bachler, Bade, Bäcker, Baeckler, A. Baer, Bärmann, Baginsky, Bahr, Balasits, Ballerstedt, Baltz, Band, Banêth, Bannenberg, Bardt, Barschall, J. Barth, Th. Barth, Bartels, Basch, Baschin, v. Basedow, Bashford, Bastian, *Battke, Battke, *Bauer, H. Bauer, H. Bauer, M. Bauer, A. Baumann, M. Baumann, Baumgart, Bausch-

inger, Bax, *de Beaulieu, Bebel, Becher, H. Becker, J. Becker, W. Becker-Altenbruch, *Beeg, *Behnisch, G. Behrend, M. Behrend, Bein, H. Bellermann, L. Bellermann, Below, Bendt, Benecke, Bennemann, G. Berendt, M. Berendt, W. Berendt, Berg, *Berger, Berger, v. Bergmann, O. Bergmann, W. Bergmann, Béringuier, Berliner, Bern, Berner, *Bernhard, Bernhardt, Bernstein, A. Berthold, *Berthold-Schwiebus, Beseke, Bettauer, Bettelheim, Beyschlag, v. Bezold, Bie, *Bieber-Böhm, v. Biedermann, Biedermann, Bielschowsky, K. Birnbaum, *Blaschnigk-Arndt, E. Bleich, O. Bleich, Blenck, Bliß, J. Bloch, L. Bloch, Block, Blömecke, *Blum, M. Blum, O. Blumenthal, J. Boas, L. Boas, Bodek, Bödiker, M. Böhm, Böhme, *Böhmer, M. Böttcher, *C. Boetticher, G. Boetticher, Bogler, v. Boguslawski, Bohs, Bolte, Bondi, Bong, C. Borchardt, G. Borchardt, O. Borchardt, Borgwardt, G. Bormann, *Bornhak, G. Bornhak, K. Bornhak, A. Bornstein, P. Bornstein, A. Bosse, J. R. Bosse, *Bossin, Bovenschen, Brämer, Brahm, *Brandenburg, Brandi, Brandis, Brandl, C. M. Braun, Hrch. Braun, *L. Braun, M. Braun, *Braune, Brausewetter, Brecher, v. Bredow, Breest, Brehmer, Brendicke, Brennert, Brentano, *Brentano-Bauck, Breslauer, A. Breysig, Brieger, v. Briesen N, ten Brink, *Brix, Brock, Broemel, Brosien, Bruchmann, Brückmann, A. Brückner, B. Brückner, Brunkow, C. Brunner, H. Brunner, Buchholtz, Buchka, Budde, Budwig, Büchsenschütz, *F. v. Bülow, Bullock, Bumke, Bungert, *Bunsen, Burdinski, J. Burg, P. Burg, Burmeister, L. Burmeister, E. Busch, W. Busch, Busley, *Buß, Buß, Busse, H. Busse, Busse-Palma, Buzzi, Cabanis, Cardinal v. Widdern, Caro, Caßmann, *Cauer, P. Christiani, Th. Christiani, Clauswitz, J. Cohn, Conrad, Consentius, Corman, Cotta, Cremerius, *Cremerius, Cronmeyer, Cumme, Cuno, Dalchow, G. Dahms, J. Dahms, Dalton, Damaschke, Damm, Daniel, Daude, Deite, v. Demandowski, Dernburg, Dessoir, *Detschy, Dettbarn, *Deubner, Deutsch, Dickhuth, Diekmann, Diels, Dienes, Dietze, Digeon v. Monteton, Dilthey, Dinckelberg, v. Dincklage-Campe, Dix, *Döpler, Döring, Dörrbach, *Dohm, Donalies, v. Donop, Dorn, *Drahn, Dreyer, Droescher, Dryander, Dührssen, Dümmler, Dürigen, Düring-Oetken, *Düsterhoff, Dütschke, Duimchen, *Duncker, Duntz Dupont, *Durand-Aumann, Eberhardt, Eberlein, Ebert, Ebhardt, Ebner, Eck, Eckler, Ehrlich, Eichenberg, *Eickstedt-Pauer, Elcho, Elias, Elkan, E. Engel, Franz Engel, Fritz Engel, Georg Engel, Heinr. Engel, Engelien, E. Engelmann, G. Engelmann, R. Engelmann, Engler, Engwer, v. Erckert, Erdmann, Erdmannsdörffer, Ernst, Ertel, Esser, Ettlinger, Eulenburg, Euler, E. Evers, Ewald, Ewer, Exner, Eysler, Fabian, Fabricius, v. Falck, Falck, Fechner, Fellinger, Filitz, *Fincke N, W. Fink, Fisch, A. Fischer, F. Fischer, K. Fischer, P. D. Fischer, Flachs, *Flachs-Fokschaneanu, Flaischlen, Flatau, Flatow, Fleischer, Fleischmann, Flemming, M. Fließ, Flister, Fock, A. Förster, W. Förster, Ford, J. Fränkel, M. Fränkel, Francke, B. Frank, Frankenberg, Franzos, *Franzos, Fredrich, Freese, Frehsee, Freier, Frenzel, J. Freund, R. Freund, K. Frey, *Frey, S. Frey, Freyer, *Freytag, L. Freytag, Ph. Freytag, Fried, Friede, Friedel, Friedemann, *Friedemann, E. Friedländer, H. Friedländer, L. Friedländer, M. Friedländer, M. Friedländer, M. Friedlaender, S. Friedländer, A. Friedmann, F. Friedmann, P. Friedrich, Friese, Fritsch, Fröhner, Frömmel, Fromholz, A. Fuchs, F. Fuchs, L. Fuchs, Fürbringer, Fürst, Fürstenheim, Funk, Gaedicke, Gaedertz, Gaedke, Gaghardi, Galland, Galli, Gamp, Garcke, Gasedow, Gaulke, *Gebauer, Gebel, Gebhard, B. Gebhardt, *Gebser, Geiger, Geisler, Geldner, Gemmel, Genée, Gensichen, Georg Prinz v. Preußen, George, A. Georgi, K. Georgi, Georgy, Gerber, Gercke, *Gerhard, Gerhardt, Gerlach, Gerling, Geucke, H. v. Gizycki, Glaser, Gleditsch, Gleim, *Gnevkow, *Goebeler N, Göring, Goerlitzer, Görß, Göttmann, Goldberg, A. Goldscheider, F. Goldscheider, Alb. Goldschmidt, Arth. Goldschmidt, F. Goldschmidt, J. Goldschmidt, Jam. Goldschmidt, K. Goldschmidt, L. Goldschmidt, P. Goldschmidt, *R. Goldschmidt, Goldschmied, *Goldstein, E. Golling, O. Golling, Gollnitz, v. d. Goltz, v. Goßler, Gottschalk, Grabein, Grabow, Gräbke, Graef, Graeser, de Grahl, Granier, Grau, Grauenhorst, *Grauenhorst, Grelling, Grempe, Grimm, C. Groddeck, H. Groddeck, Groll, Gronert, Grosse, Groth, Grothe, Grotjahn, Grottewitz, Grube, Grüß, Grüttesien, Grützmacher, Grummach, P. Günther, Güßfeldt, Guillerville, Gumbinner, *Gutbier, *Gutfeldt, Guthery, Heinr. Guttmann, Siegm. Guttmann, Guttstadt, A. Gutzmann, H. Gutzmann, Haack, Haag, F. H. Haase, M. Haase, Hach, Hacke, Häfker, Händler, *Hagen, v. Hagen, Hahn, *F. Hahn, v. Haken, Halpert, P. Hamburger, S. Hamburger, Hanke, Hanschke, Hansen, Happrich, Harden, Harder, Harnack, F. Harrwitz, M. Harrwitz, Hartleben, v. Hartwig, Hasse N, Hauck, Hauff, Heck, Heere, Heffter, J. Heidemann, P. Heidemann, Heilborn, Heilmann, Heimann, *Heine, Heinemann, P. W. Heinrich, R. Heinrich, Heintz, Heiß N, Heitmüller,

Heller, *Heller, Hellmann, Hemfler, Hengst, Hennig, Henninger N, Henoch, J. Hermann, Hermes, Herold, *Herold, Herrfurth, Herrlich, A. Herrmann, A. Herrmann, L. Herrmann, M. Herrmann, O. Herrmann, W. Herrmann, Hertwig, Hertzer, Herz, Herzog, Hesdörffer, Heusler, *Heyl, *Hibeau, A. Hildebrandt, G. Hildebrandt, M. Hildebrandt, *Hildebrandt-Eggert, Hilgendorf, Hiller v. Gärtringen, Hillger, B. Hilse, K. Hilse, Hink, Hinneberg, Hintze, Hirche, F. Hirsch, Frz Hirsch, M. Hirsch, M. Hirsch, Hirschberg N, *Hirschberg N, Hirschel, G. Hirschfeld, L. Hirschfeld, M. Hirschfeld, P. Hirschfeld, Hirte, *v. Hohe, *Hochfelden, G. Höcker, P. Höcker, Höft, Hölzer, Hoeniger, D. Hoffmann, M. Hoffmann, Hoffschild, C. Hofmann, *Hofmann, Holtsch, Holtze, v. Holtzendorf, Holzbock, Holzerland, Holzmann, v. Horn, Horn, Hottinger, Houben, Hubert, Hübler, E. Hübner, Hülcker, Al. v. Huhn, Arthur v. Huhn, Hundhausen, Hyan, N. Jacob, *Jacob, Jacobowski, Jacobs, Jacobsohn, B. Jacobson, L. Jacobson, Jacoby, J. C. Jacusiel, K. Jacusiel, Jadassohn, Jähns, Fr. Jaffé, *Jahn, H. Jahn, K. Jahn, A. Janke, G. Janke, O. Janke, Jannasch, Jarno, H. Jastrow, *Ichenhäuser, Ichenhäuser, Jentzsch, Igen, Immerwahr, Johannesson, Jollos, Jolly, E. Jonas, F. Jonas, de Jonge, K. F. Jordan, D. Joseph, L. Joseph, Joux, Isberner, Jung, Junghans, Junk, Jurisch, Kadelburg, Kaemmerer, Kämpf, Kahl, Kahlenberg, Kalisch, A. Kalischer, Kalkmann, Kapff, Kappstein, Karfunkel, v. Karkowski, Karpeles, Karsch, Kastan, *Katt, A. Katz, J. Katz, Kauffmann, B. Kaufmann, v. Kaufmann, Kayßler, Keben, Keilhack, Kekulé, H. Keller, J. K. Keller, K. Keller, *Kempin, *Kempner, Kempner, C. Kern, Kerr, H. Graf Keßler, H. Keßler, R. Keßler, Kewitsch, Keyl, Keyßner, R. Kiepert, Killisch, Kipper, Ad. Kirchhoff, Arth. Kirchhoff, Kirchner, Kirstein, Klaessig, Klapper, Klatte, M. A. Klausner, L. Klausner, Klaußmann, A. Klein, C. Klein, O. Klein, R. Klein, Kleinert, Klett, Klitscher, *Klokow, Kloß, Knopf, K. Koch, *L. Koch, Richard Koch, Rob. Koch, W. Koch, Köbner, Köhler, C. Köhne, P. Köhne, A. König, E. König, F. König, W. König, Kohler, E. Kolbe, Korach, Kornfeld, Kosmann, *Kracht, Krack, H. Kraemer, *Kraft, Kratz, H. Krause, *K. Krause, Krauß, H. N. Krauß, Krebs, Kren, Kreutzberg, Kriegel, Kriele, Kristeller, Krohne, F. Kronecker, W. Kronecker, Kronenberg, Kronsbein, Kropatscheck, C. Krüger, Krug, B. Kübler, O. Kübler, Kühl, Küster, Kufahl, Kukutsch, Kullak, Kundel, Kunert, Her. Kunz, Hug. Kunz, H. v. Kupffer, Kurze, Labion, W. Lackowitz, *v. d. Lage, Lampe, Lamprecht, Land, A. Landau, J. Landau, *Landau, L. Landau, Landolt, Landsberger, A. Lange, Fr. Lange, Heinr. Lange, *Hel. Lange, *Hild. Lange, R. Lange, Langelütje, Langen, Langer, Langheld, Langmann, l'Arronge, Lassar, Latz, Lau, Lax, *Lechner, Ledig, Lehfeldt, C. Lehmann, F. Lehmann, G. A. Lehmann, J. Lehmann, *P. Lehmann, P. Lehmann, R. Lehmann, Lehmann-Felskowski, *B. Lehmann-Filhés, *M. Lehmann-Filhés, Lehmann-Filhés, Lehnert, Lehnhard, Lehr, Leipziger, Leist, Leistner, O. Lemcke, *Lemke, Leppmann, Leske, Leß, *Lesser, Lesser, J. Lessing, Leuschner, A. Levin, M. Levin, Alph. Levy, J. Levy, Levysohn, *Lewald, Lewin, Lewinsky, Lewinstein, Leyden, v. der Leyen, E. Lichtenstein, Liebau, Liebe, Liebermann, Liebich, Liebmann, Liepe, Lilienthal, Liman, Lindau, Linde, Lindenberg, Linderer, Linke, Linsemann, Lipkowitz, P. Lippert, Lippschitz, Lissauer, *Litten, *Lobedan, Loechel, Loeck, L. Loeske, M. Loeske, Lössel, *Loevinson, C. Löwe, L. Loewe, V. Loewe, Löwen, Löwenberg, R. Löwenfeld, W. Löwenfeld, Loewenthal, J. Löwenthal, M. Löwenthal, *Loewi, Loewicke, Ad. Loewy, *v. Loga, Lorek, F. Lorenz, H. Lorenz, Lorenzen, Lossius, Lubliner, Lublinski, Lubszynski, *E. Ludwig, v. Lüttwitz, *Luis, Luther, Lusztig, *Luxemburg, *Maaß, Magnus, Mahn, *Majdanska, Malkowsky, *von Maltzahn, Manasse, *Mancke, Mancke, Mangelsdorff, Mangold, Mankiewicz, Mannes, Mantler, Manz, Mappes, *Mappes, Marasse, A. Marcuse, M. Marcuse, *v. Markovics, Marschner, v. Martens, Martens, Martin, Martinelli, Marx, Maser, Matschenz, A. Matthes, F. Matthes, May, Mayer, Meder, Meebold, S. Mehring, G. Meinecke, Fr. Meinecke, Meißner, Meitzen, *Mellien, A. Melzer, E. Melzer, Mendelsohn, Menzer, Mertelmeyer, Meschelsohn, Metzger, Meusel, de Méville, Meyberg, A. Meyer, Gg. Meyer, *M. Meyer, M. Meyer, M. W. Meyer, R. Meyer, U. Meyer, *Meyer-Cohn, Meyerfeld, P. Michaelis, *Michaelson, Mielke, Milkau, Miller, Milrad, Minoprio, Miquel, Mirring, Mischke, Möbius, Möglich, C. Möller, M. Möller, Möllhausen, Moest, Moestl, Mohr, *Mohr, Moldenhauer, Moll, C. Morgenstern, *L. Morgenstern, O. Morgenstern, *Morsch, Morsch, Moser, Moszkowski, *Muchall, *Muche, Mühling, D. Müller, Ernst Müller, Hermann Müller, K. Jul. Müller, *M. Müller-Rümly, N. Müller, Rich. Müller, Müller-Fürer, Müllerheim, Münch, E Münsterberg, O. Münsterberg, Münz, Münzer, Muschi, Muszkat, G. Nagel, P. Nathan, Nathanson, Nawrocki, Nehring, Neisser, Nerrlich, R. Neubauer, Neuburger, Neuhauß, Hugo Neumann, H. Neumann,

Neustaedter, Nicolai, Nohl, Nordhausen, Oberländer, *Oehmke, Oertel, M. v. Oettingen, W. v. Oettingen, Okonkowski, *M. v. Olfers, Olshausen, Oncken, v. Oppeln-Bronikowski, Orth, Ortmann, *Orzolkowsky, Osborn, Osterrieth, *Otten, Otto, Pachnicke, Paetel, J. Pagel, Pagel, Pajeken, Pallmann, Panofsky, Pantenius, Pappenheim, *Pappritz, Pastenaci, Pastor, Paszkowski, Pataky, *Pataky, Patzer, Patzig, Pauli, Pederzani-Weber, Pelet-Narbonne, Perl, Perlmann, Perls, Pernice, R. Peter, Th. Peters, Petersson, Pfafferoth, Pfankuch, Pfannkuch, Pfeiffer, Pflug, v. der Pfordten, Philippi, Philipps, Philippson, Pieper, L. Pietsch, Th. Pietsch, v. Pilgrim, Pinn, Pinner, Piper, Placzek, Planck, von der Planitz, Plato, Ploecker-Eckardt, A. Ploetz, Pohl, *Plothow, Pniower, *Pochhammer, H. Poeschl, Poetzsch, Polakowsky, Polke, Pollack, Pollaczek, Polstorff, Poritzky, v. Posadowsky-Wehner, v. Poschinger, *v. Poschinger, Poske, Post, Poten, Potonié, G. Prager, Prasch, Presber, H. Preuß, v. Pritzbuer, Prochownik, Pröll, Prüfer, *Pudor, Quanter, Rabl-Rückhard, Räder, Rahts, Ramhorst, Randow, Rappaport, Rathmann, Rautmann, Regenhardt, Rehbinder, *Reich, Reichardt, Reichel, Reimann, Reinbold, A. Reinecke, Reinhold, G. Reinhold, Reißmann, A. Reiter, M. Reiter, *v. Reitzenstein, A. Rembe, C. Rembe, O. Rembe, Remer, *Remin, Remin, Remling, René, H. Renner, L. Renner, Rennert, *Rentsch, Reuleaux, C. Reuling, W. Reuling, Reuß, Ribbeck, Erich Richter, O. Richter, v. Richthofen, Rickert, Riedler, Rinckleben, M. Ring, V. Ring, Ringhoffer, Rintelen, Rippler, Risch, Rißmann, J. Ritter, Jul. Ritter, O. Ritter, Robolsky, *Robolsky, Rodemann, J. Rodenberg, Roediger, Roehl, Roehricht, Römer, Rogge, Rohrbach, Roi, Roller, G. Roloff, O. Roloff, Romanowski, Rose, Rosenbach, Ad. Rosenberg, Albert Rosenberg, M. v. Rosenberg, Rosenfeld, Rosenhagen, Rosenheim, C. Rosenthal, R. Rosenthal, Rosenzweig, Rossel, Rubiner, Rubinstein, Rubner, Rückhard, *Rüst, *Rumbauer, Runge, Runze, Rusing, Ruß, Russack, Sachau, Saenger, Salinger, Salkowski, *v. Salmuth, J. Salomon, M. Salomon, v. Salpius, Salzmann, *Sander, Sapper, Sassenbach, Saunders, Schacht, Schäfer, Schalk, Scharf, v. Scheel, Scheffer-Boichorst, Scheibert, Scheier, G. Schenck, Schering, Schiemann, *Schilling, Schillmann, Schimmelpfennig, Schippel, v. Schirp, Schleimer, *Marie Schlesinger, *Martha Schlesinger, *Meta Schlesinger, v. Schlichtegroll, *Schlieben-Hartog, Schliepmann, Schlingmann, Schmalbach, Schmasow, *Schmeckebier, Schmid, E. Schmidt, J. Schmidt, L. Schmidt, M. Schmidt, Schmidt-Cabanis, *Schmidt-Catlow, Schmidt-Neuhaus, A. Schmitt, C. A. Schmitt, R. Schmitt, Schmoller, Schnackenburg, Schneideck, G. Schneider, H. Schneider, K. Schneider, R. Schneider, Schnitzer, *Schobert, *Schoebel, Schönau, Schöne, A. Schönfeld, Schönhoff, Schönrock, Scholz, Schor, Schott, Schrader, Schreiber, Schrey, Schroeder, Schubart, *Schubert-Feder, Schück, *Schücking, Schüller, Schütte, Schütz, Schütze, v. Schulenburg, J. Schultz, W. Schultz, E. Schultze, K. H. Schultze, Schultze-Strelitz, Schultze-Naumburg, Schultzenstein, F. R. Schulz, Schulz, G. Schulze, *Schulze, W. Schulze, *Schulze-Brück, Schumacher, Schuppli, Schwabach, Schwaner, Schwartze, *v. Schwartzkoppen, A. Schwarz, A. Schwarz, W. E. Schwarz, Schwarzlose, Schweinburg, Schweinfurth, v. Schweinitz u. Krain, G. Schweitzer, Schwendener, Schweninger, Schwenke, Sebaldt v. Werth, Sedlatzek, Seeberg, Segel, A. Seidel, H. Seidel, P. Seidel, Seidler, Sello, Selten, Senator, Senff, Sethe, Settegast, *Seyffert, H. Seyffert, Seyler, Sherwood, A. Siebert, *Siedler, *v. Siedmogrodzka, Sieglin, Siemenroth, v. Sierakowski, Silbergleit, Silbermann, F. Simon, H. Simon, Simons, Sittenfeld, Sklarek, W. Sklarek, Skowronnek, Skrzeczek, Slottko, Sochazewski, v. Soden, *Solger, Sommerstorff, Sonnemann, Sonnenburg, Sophar, *Soyaux, Soyaux, Spandow, Spatzier, *Speyer, *Spiegel, F. Spielhagen, Spitzer, H. Springer, *J. Springer, Stadelmann, Stahl, Stamper, Standke, Stangen, Stark, Stavenhagen, Steig, A. Stein, F. Stein, O. Stein, Ph. Stein, Steinbauer, Steiner, Steinhardt, Steinmeyer, Stephany, A. Stern, W. Stern, *Sternberg, J. Stettenheim, Stier, Stinde, Stöcker, Stölzel, Stolzenberg, A. Strecker, K. Strecker, Strehlke, Streit, Stromer, v. Studnitz, *v. Studnitz, Stülpnagel, Stümcke, Stumpf, Sturm, *Sudermann, Sudermann, Sulzer, *v. Sydow, Taege, Tändler, Tanera, Tappert, Techentin, v. Tecklenburg, *v. Tempelhoff, Tessmer, Tetzlaff, Tews, Theden, Theurer, Thiede, Thiel, Thielbörger, Thiele, v. Thielmann, *Thies, Thiessen, Thurn, *Tiburtius, Timar, Tobler, Tobold, Töhl, Tolkmitt, Tovote, Traeger, H. Traube, W. Traube, Trautmann, Trendelenburg, Treptow, *Treuter-Cohn, *Triepel, Trojan, Trost, v. Trotha, v. Trützschler, v. Falkenstein, J. Türk, M. Türk, Tschirch, Tubeuf, Ulbrich, F. Ullstein, H. Ullstein, Vahlen, Valentin, Vanselow, *Vely, Verdy du Vernois, Victor, Vierhaus, Violet, C. Virchow, R. Virchow

*Vité, Völker, Vogel, Voges, Vogler, *Voigt, E. Voigt, P. Voigt, Volber, Volkmar, Vollborth, *Vollmar, Vollmer, Vollrath, Vormeng, A. Voß, G. Voß, * Wachsmuth, Wachsmuth, Waetzoldt, A. Wagner, O. Wagner, R. Wagner, Waldau, Waldeyer, Wallé, Walleiser, Wallerstein, C. L. Walter, H. Walter, *Walterstein, Walther, *v. Warburg, Warburg, Warschauer, Wasner, Wauer, Wawrenok, Websky, Wedding, v. Wedell, *E. Wegener, G. Wegener, R. Wegener, W. Wegener, *v. Wegerer, *B. Wegner, *E. Wegner, Weigelt, *Weigert, Weil, Weinhold, B. Weiß, K. Weiß, Weißenfels, Weißenturn, Weisstein, Weitz, Welti, Wenckstern, Wendt, *Wenghoffer, O. Wenzel, Werblunski, *Werder, Werkshagen, *Wernicke, Wertheimer, Wesemann, Wessely, *Weßner, Weyergang, Wezel, Wichert, Wiedemann, Wiemer, J. Wiener, Wiese, Wilde, v. Wildenbruch, Wildt, Wilhelmi, v. Wilke, Willhelmi, Willoner, A. Wilmanns, C. Wilmanns, Wintzer, Wisbacher, Wißberger, Wißmann, Witt, *A. Witte, *H. Witte, H. Wittenberg, M. Wittenberg, Wittmack, *Wittmann, Wittschewsky, v. Woedtke, Woelfer, Wohl, Wolfbauer, Wolf-Harnier, *Wolff, Wolff, Wolfstieg, Wolpert, v. Wolzogen, Wrede, Wulfsheim, Wurm, Zacher, *Zahn, Zahn, Zastrow, Zechner, Zehlicke, F. Zelle, Zeumer, Zickel, * Ziegler, Zillesen, Zilz, A. Zimmermann, G. Zimmermann, H. Zimmermann, R. Zimmermann, *Zitelmann, F. v. Zobeltitz, * Zoeller, Zolling, Zoozmann, G. Zschiesing, F. Zschiesing, Zuckermann, * Zunk, Zunk, Zunker.

B.-Britz: Riedel.

B.-Friedenau: Bahlsen, Bahr, Baum, Becker, Boeckel, Bork, Bornemann, *Bousset, *Breitzmann, v. Bruchhausen, Bürkner, *Castner, Castner, Cuno, *Cuno, O. Dammer, Dehn, Dörr, Draheim, Düsel, v. Enzberg, Ernst, Förster, *Gädke, Gersbach, *Graßhoff, Haseloff, Hennings, Jaffé, * Janitschek, Isenbeck, Kaehler, * Kaldewey, Kautsky, Kinzel, Koß, Krafft, Krause, R. Krause, Lassen, Löwengard, v. Luschan, Meyer, v. Mosch, Neumann-Hofer, F. Paetow, W. Paetow, Pasig, Petersilie, Plath, Platz, Revel, v. Reymond, Richter, Roland, Rothe, Rottok, Saalfeld, Sackewitz, Sarrazin, Schäfer, Schäffler, Al. Schmidt, Schönwandt, Schulze, Schwartz, Spahn, Steinbach, Sternfeld, Teschen, Tiessen, Uhl, Urban, Wasner, Wendlandt, Winckler.

B.-Friedrichsfelde: Clausnitzer, Kneschke.

B.-Friedrichshagen: Blaschke, Bölsche, *Diers, Eichberg, Golling, Kampfmeyer, Landauer, Schubert, Schulz, Spohr, Teistler, Wille.

B.-Großlichterfelde: Aders, Ahlwardt, Albrecht, * Baeblich, Below, Biltz, Böttger, Boettcher, v. Briesen, *Busch, Conrad, Dammer, Döring, Eisner, Elster, Falkenstein, *Focking, Garthaus, Goetze, *Gogarten, Gradnauer, Graebner, Gunkel, von Hartmann, Hegeler, P. H. Heichen, W. Heichen, Hobrecht, v. Hopfen, Hyan, Ippel, Kaiser, Karbe, A. Klein, Klinckmüller, Knörck, Koch, v. Kohlenegg, Kossinna, Kränzlin, Kronberg, Lange, Langenscheidt, Laue, v. Leixner, Liebermann v. Sonnenberg, Lohr, Martzy, Matthaei, Mühlbrecht, Neumann, Nonnemann, Odrich, Oehler, Parow, * Payssen, Peschkau, Pfleiderer, Potonié, Radetzky, Runze, Salomon, Samuel, Schaarschmidt, Schott, Schulze, Schumacher, Seidel, Sieglerschmidt, Stein, v. Stenglin, Strack, Vosberg-Rekow, Wenzel, Wippermann, Zieler, Zincke.

B.-Grünau: Aßmann, Prager.

B.-Grunewald: Archenhold, Böckh, Böttcher, Bonn, H. Braun, * Braun-Gizycki, Conze, Dernburg, Grotthuß, Hahn-Machenheimer, Hauptmann, Hein, Hirschwald, Kaetzke, Kunze, Mauthner, *Meyer-Förster, Meyer-Förster, Oppenheimer, Patzig, Pflugk-Harttung, *v. Preuschen, Schettler, Schwarz, Zimmermann.

B.-Halensee: Cordel, Dresdner, Fischer, Girgensohn, * Kühne, Möller-Bruck, * Möller-Bruck, Oehlmann, Olden, Pfund, Schoenbeck, Voullième, Waldmann, * Weber.

B.-Hessenwinkel: Giesebrecht.

B.-Kagel: * Grottewitz.

B.-Köpenick: Fritze.

B.-Lankwitz: Meyer, Wulff.

B.-Lichtenberg: *Else v. Borgstede, *Emmy v. Borgstede, Glaß.

B.-Neubabelsberg: Rittershaus.

B.-Neurahnsdorf: Brand.

B.-Neuweißensee: Giers, Rosenthal.

B.-Niederschönhausen: Pratsch, Schäfer, Scheerbart.

B.-Oranienburg: Panske.

B.-Pankow: Eckhardt, Ellger, Friedeberg, Garlepp, v. Gizycki, * Gnauck, Grätzer, Hayn, Hinrichsen, Magnus.

B.-Plötzensee: Wirth.

B.-Reinickendorf: v. Braun.

B.-Rixdorf s. Rixdorf,

B.-Rummelsburg: Bloch N, Wischer.

B.-Schlachtensee: Horn, * Horn, Küchenmeister, Stiehler.

B.-Schmargendorf: * Andreas-Salomé, Gindler, * Lepehne, Rilke, Stöber.

B.-Schöneberg s. Schöneberg.

B.-Steglitz: Alexander-Katz, Baetz, Baerthold, Bayer, Bernstein, Beta, Böttger, Boysen, Damm, Diercks, A. Erman, W. Erman, Fechner, Gleiniger, Graefel, Grahl, Gritzner, Grünstein, Hamann, Hoensbroech, Hoffmann, Joel, Kaeding, Kaftan, Kerl, Kirchbach, Knuth, Litten, Lorenz, Mannstaedt, Massow, Mehring, Müller-Bohn, Naetebus, Nohle, Oertel, Pape, Paulsen, v. Pressentin, *v. Pressentin-Rautter, Pusch, Redlich, *Reichel, Schacht, Schallopp, Schultze, Seler, Sellin, Sohnrey, Springer, Thiele, Weiß, Weule, Wolff Beckh.

B.-Südende: Haack,

Kohut. **B.-Tegel**: *Gebhardt, Henrici, Lorenz. **B.-Tempelhof**: Brandrup, *Brandrup, Natge, *v. Sydow, Treske. **B.-Velten**: Neunert. **B.-Weißensee**: Krause, Römer. **B.-Westend**: Brehmer, Esenbeck, Faber, Großmann, Howe, Meßner, Storck. **B.-Wilmersdorf**: Bennstein, Benzmann, *Berlys, Bleibtreu, Breysig, Brockhoff, Christians, Dresler, Driesmans, Droese, Evers, Felsing, Göttig, Gottwald, Gruber, J. Hart, Hasselblatt, Hauptmann, Holländer, Holz, Kny, Kopp, Kraus, Krause-Görner, *Kremnitz, Lasson, *v. Lieres u. Wilkau, Löscher, Lux, v. Maltitz, Melford, Neumann-Strela, *Pichler, *Reuter, Runkel, Sachisthal, Schmidkunz, Schrattenholz, Schröder, Sering, *Stolle, The Losen, Trampe, Vincent, Wendland, Wiener, *Wille, Wille, Winckler, Wislicenus, Zache. **B.-Zehlendorf**: *Faber, Göhre, Henrici, Jacobi, Kunzendorf, Müller, Schröder, Spyer, Tesch, Zimmer.

Bern: *Adlersfeld, Anderegg, Asher, *Bach-Gelpke, Baltzer, Barth, Benteli, Blösch, Brückner, Bühler, Bueler, Burren, Collon, Conrad, Deucher, Dirk, Dubois, Dürrenmatt, Dumont, Dutoit, C. Emmert, E. Emmert, A. Fischer, E. Fischer, L. Fischer, Forster, Freymond, Friedheim, Furrer, Geiser, Gerber, Girard, Gmür, Graf, Gretener, Gruner, Haag, Heffter, Herzog, Hettler, Hilty, Howald, Huber, E. Hügli, F. Hügli, Hugendubel, Jadassohn, v. Ins, Kebedgy, Kißling, Kocher, v. Kostanecki, Krebs, Kronecker, Kurz, Langhans, Lauterburg, Lindt, Lotmar, Luck, Lüdemann, Lüscher, Mai, Mann, Marcusen, Marti, Michaud, Moser, Mülinen, E. Müller, K. Müller, P. Müller, Niehens, Nippold, Oncken, Opet, Ott, Pflüger, Prächter, Reichel, Reichesberg, Ris, Roethlisberger, Rossel, Sahli, Salis, Santi, Schaffer, Schmidt, Singer, Stammler, Steck, Stein, Strickler, *Sturzenegger, E. Sutermeister, O. Sutermeister, P. Sutermeister, Tavel, Thürlings, Tobler, Tschirch, *Tumarkin, Vetter, Waeber, Walzel, Widmann, Willy, Woker, Zimmermann.

Bielefeld: Eberhard, Frege, Fricke, Grube, Humbert, Kaeller, Mosberg, *Schrader, Tümpel.

Bochum, Westf.: Engels, Hué, Kamp, Kerper, Knappe, Koch, Peters, Seippel, Simmersbach, Thoemes.

Bonn: *Althaber, Anschütz, Aufrecht, Barthels, Bender, Bergbohm, Berger, v. Bezold, Binz, Bohl, Brandt, Bratke, Buecheler, Clemen, Cosack, Dietzel, Doutrelepont, Drammer, Drescher, Düsterwald, Elter, Englert, Erdmann, Eulenberg, Ewers, Felten, Finkler, Flemming, Foerster, Franck, Fuchs, Goebel, Görres, Gothein, *Gothein, Grafe, Greving, Groß, Hampe, Hillmann, Holzhausen, *Holzhausen, Hübner, Hüffer, Jacobi, Joesten, Justi, Kamphausen, Kaulen, Kellner, Kerp, Kirschkamp, Klette, Koenen, Krabbel, Kretzmann, Krüger, Küntzel, Langhorst, Laspeyres, v. LaValette-St. George, v. Leydig, Lichtenfelt, *v. Lilien, Lipschitz, Litzmann, Loersch, Loeschke, Lorck, Ludwig, Ludwigs, Meinhold, Moos, Mützel, Neuhäuser, Noll, Philippson, Prieger, Probst, Rau, Rauschen, *Reichartz, Rein, Rensch, Ritschl, Ritter, Rülf, Sachsse, Schaarschmidt, Schlüter, Schmitt, Schmitz, Schrörs, Schulte, Seelmann, Sell, Seuffert, Sieffert, Simons, Solmsen, Sticker, Stooß, Strasburger, Trautmann, *Treutler, Usener, Veit, Weber, Weinholz, Wentscher, Wiedemann, Wilmanns, Witzel, Wülfing, Zitelmann. **B.-Endenich**: Feldmann. **B.-Kessenich**: Essmann, Schrattenholz, Al. Tille, aus'm Weerth, **B.-Poppelsdorf**: Bauer, Beißner, Besser, v. d. Goltz, Müllenbach, *Müllenbach, Pflüger, Sudhaus.

Bozen, Tirol: Anzoletti, v. Chambaud-Charrier, Ettmayer-Adelsburg, Görlich, Gredler, Kist, Oberkofler, Resch, Thöny, Wieser, *Zaubzer. **B.-Gries**: Doménigg, Jansen, Kiem, v. Wickenburg.

Braunsberg, OstPr.: Dittrich, Kolberg, Marquardt, Oswald, Röhrich, Schandau, Weiß, Wetzel.

Braunschweig: Andree, Beckurts, Blasius, Börker, Brinckmaier, Clages, Dahn, Dedekind, Degener, Eisenträger, Engelbrecht, *Flachs, Flechsig, Flohr, Fuhse, Grabowsky, Grube, Hänselmann, Hartmann, Heinemann, *Heinrichs, Hille, Holtschmidt, Jahn, Kahle, *Klie, Koch, Koldewey, Meier, Meyer, Miethe, *Petri, Raabe, Reißner, Riegel, Scheffler, Scherer, Schünemann, Sierke, Sommer, Sonnenburg, Stegemann, Steinmeyer, Stier, Viereck, Vierkandt, Voelckel, Warneke, Wernicke, Zimmermann.

Bremen: Achelis, Bachof, Berger, Beyer, v. Bippen, Blume, Borcherding, Bräutigam, *Bräutigam, Bremen, Brenning, Buchenan, Bulle, Bulthaupt, Burggraf, Diederich, E. Fitger, A. Fitger, Fulst, Funcke, Gartelmann, Gerdes, Gildemeister, Hähnel, Helmers, Henke, Heymann, Josephson, *Josephson, Keil, Klimpert, Knaak, Koch, Krüger, Lahmann, *Lammers, Lonke, Ludwig, Mysing, Pabst, Ruete, Sander, Schäfer, Schaer, Schauinsland, *Schneider, Scholz, *Schulze-Smidt, Schurtz, Stettenheim, Tannen, Thikötter, Voß, Wagener, Weiß, Wilda, Wittmann, Wolkenhauer, Zauleck. **B.-Walle**, Hartwich. **Bremerhaven**: Beck, Lähn, Purlitz, Tienken.

Breslau: Appel, Arnold, Baenitz, Baeumker, Ballach, *Barsch, Barsch, Bartsch, G. Bauch, H. Bauch, Beling, Biberfeld, Blumberg, *Bobertag, Bobertag, Boeß-

ler, Bohn, de Boor, Brann, Brettholz, Breytung, Brie, Brockelmann, Bruck, Buchmann, Bürkner, Burger, Caro, H. Cohn, L. Cohn, *Commer, Commer, Cornill, Dahn, *Dahn, Dölle, Dziony, Ebbinghaus, Elster, Epstein, Erdmann, Ettinger, Ewert, Fechner, Fielitz, Fink, B. Fischer, J. Fischer, O. Fischer, Flügel, R. Förster, R. Förster, Franke, Frantz, *Freudenthal, B. Freudenthal, J. Freudenthal, E. Freund, Freyhan, Friedlieb, Gburek, Girardelli, Glaser, Görlich, Gottschalk, Grabow, Großkopff, Grünhagen, Haberfeld, Haberkorn, Hahn, Hamburger, Harttung, v. Hase, Heine, *Herault v. Hautcharmoy, Hermann, Hildebrand, Hillebrandt, Hiller, Hintze, Hippe, Höcker, Hoffmann-Kutschke, Honigmann, Jacob, Jänicke, Jaffa, Jantzen, *Jeschonnek, Jiriczek, Jörs, Jozewicz, Jungnitz, Kaufmann, Kawerau, *Keyserling, Klein, Klossowsky, Klüger, M. Koch, König, Körner, *Koeßler, Kolaczek, Kopp, Krawutzky, Kretschmer, Kükenthal, Kurella, Ladenburg, Lammer, *Landmann, Lange, *Langsch, Leimbach, Lellmann, Leonhard, Lesser, Lichtenstein, Liebmann, *Lochmann, Loewe, Loewy, Lucas, Lutsch, Magnus, Markgraf, Marquardt, *Martini, Meister, Menne, Menzel, O. Meyer, Mez, Mießler, *Möller, Montbach, *Mose, Moyscowicz, Müller, K. Müller, K. Müller, Muther, Neese, Nehring, *Neißer, Nentwig, Neustadt, Nikel, Nitsche, Norden, Nowack, Nürnberger, Oberdick, Ockler, Oehlke, *Oelsner, A. Otto, Aug. Otto, K. Otto, J. Partsch, Pax, *Pflücker, v. Plötz, Pohle, Poleck, Prosch, v. Pusch, Raabe, v. Rentz, *v. Rentz, Röhmann, Roese, Rudeck, Rücker, Rümker, Schaefer, Schäffer, Scharnweber, *v. Scheliha, Scherek, Schlesinger, *R. Schlesinger, *Schlesinger-Steiner, Schmidt, Schönermarck, Schönfeld, Scholz, Schottky, *Schubert, Schulte, Schulze, *Schuppe, Schwarzer, Sdralek, Seltmann, Semrau, Sittenfeld, Sombart, Sommerbrodt, Speier, Speil, Ständer, Stenzel, *Stephan, Stern, Sturm, Tondeur, Tschirn, Vogt, Wagner, Walter, Wandelt, Weigert, Weil, Weiß, Wendriner, Wendt, Werth, Wilda, Will, Wolf, Wrede, Wutke, Zacher, Zimmermann, Zimmern. **B.-Kleinburg:** Leonhard.

Brixen, Tirol: Ammann, Eberhart, Egger, Gerster, Mitterrutzner, Riezler, Schmid, Schöpfer, Schuchter, Spielmann, Stock, Stummer, Walchegger, Zeil.

Brünn: Beamt, Bretholz, Fischel, Giugno, M. Grolig, M. Grolig, Heeger, Heller, Horack, Janetschek, Jarz, Jerzabeck, Landesmann, Langmann, Licht, Meister, Oberländer, Offermann, Orliczek, Orny, Petras, Pfeifer, Plawina, Pokorny, Pozorny, Schmerz, Schram, Schullern zu Schrattenhofen, Schulz, Schweinburg, Soffé, Sonneck, v. Sowa, Stanka, Stoklaska, Strzemcha, Trautenberger, Vallazza, Vallazza-Wallner, Vymazal, Wälach, Weiß, Welzl, Windhopp.

Budapest: Bacher, *Balas-Roda, Blau, H. Bloch, M. Bloch, Brody, Chorin, Falk, *Forinyak, Goldziher, Groschel, Hatsek, Hefty, Herrmann, v. Himmel v. Aegisburg, A. Holitscher, P. Holitscher, Kayserling, Kemény, *Kestranek, Liebermann, Mangold, Nemenyi, Neugebauer, Nyari, Paloczy, Posewitz, Rodiczky v. Sipp, Rothfeld, Schmitt, Schönmann, Schwicker, Skrzeczewsky, *Sommer, Spicer, Steinacke, Strausz, Sturm, Terey, Vámbéry, Viola, Wechsler, Weiß.

Cannstatt: Arensen, Dobert, Dürr, Hohnerlein, *Hummel, *Jacobi, Kapff, Klett, J. L. Koch, K. L. Koch, Közle, Martin, Souchay, *Tuhten, Wetter, Ziel.

Cassel: Ackermann, *Albrecht, Alsberg, Amelungk, Apt, Bennecke, Brunner, Eisenmann, *v. Eschstruth, Ewald, Frederking, *v. Gehren, Gotthard, Grotefend, Jügelt, *v. Junker, Kette, Kley, Knackfuß, Kreßner, Krieger, Krummacher, Lange, *Leiningen-Westerburg, Lewalter, Lohmann, Müller-Cassel, Pistor, Pohler, Quiehl, v. Roques, Rundnagel, Schlitzberger, Schönermarck, Schotten, *Schumacher, Stehlich, Stoff, *Timpe, Treller, Uhlworm, Ulrich, Weiß, Werner, Wolff. **C.-Wehlheiden:** Albrecht, Schelenz.

Charlottenburg: Albrecht, *Altmann, Appel, Arndt, Bachmann, Baethgen, Bailleu, Beck, Belger, Berner, *Bie, Bleichrodt, Bloch, Borchardt, Bothmer, Brinkmann, Calwer, Caspary, Cohn, *Conwenz, Crüger, Dahl, Delbrück, Delitzsch, Dieterici, *Dominicus, Dressel, Düring, Epstein, Erhardt, Faber, Fischer-Sallstein, Fränkel, Franke, *Franke-Schievelbein, Fritz, Frobenius, Fulda, Gaebeler, *Galli, Garbell, Geißler, Gentsch, Gertz, Gierke, Goldschmidt, Gollmer, v. Graevenitz, Gramzow N, Grisebach, Gropp, Grosse, J. Großmann, M. Großmann, Gumlich, Häntschke, Häntzschel, Hammann, Harlan, Hart, K. Hartmann, M. Hartmann, Heller, Hempel, *Henkel, *Herbst, *Hirsch, Hirschberg, H. O. Hirschfeld, M. Hirschfeld, Hoenig, Hoff, Hoffmann, Hubatsch, F. Huth, G. Huth, L. Jacobi, Jacobsen, Jaensch, Jagow, Jahr, Jastrow, Jeep, *Jenisch, *Katz, Katzenstein, Kehrbach, Keller, Klaar, Kliemke, Knorr, Koch, Kohlrausch, Kollm, Koser, Krahmann, Krause, Kresse, Kretzer, Krusch, *Kühne, E. v. Kupffer, Laban, Langenbruch, Langguth, *Lauser, Lauser, *Leony, Leßmann, Leycke, Liebknecht, Lienhard, Lietzow, Lilienfeld, Lilienthal, Lindeck, Lißner, v. Liszt, Löwen, Lohmeyer, *Lux, *Maul, v. Mayer, Mayne, Meisner, A. G. Meyer,

Mommsen, Morris, H. Müller, Müller, Münch, Neruda, Neubauer, *Neumann-Hofer, Neumann-Hofer, Niemann, Oberberg, Oberwinder, Obst, Oettinger, Ommerborn, Oppenheim, Paehge, Parisius, Penzig, Philips, Pilgrim, Pirani, Pollacsek, Poppenberg, Prager, Pretzsch, *Preuß-Laudien, Rabe, Rapsilber, Rehme, O. Reichel, Reichenow, v. Reisner-Cepinsky, Renner, Richter, *v. Riesenthal, Rudeloff, Samosch, *Samosch, Samter, *Scharfenort, Schikowsky, *v. Schmettau, *Schröder, F. Schultz, O. Schultz, Schuster, Schwabe, Seelmann, Seeßelberg, Seiffert, Servus, Silberstein, Sontag, Specht, v. den Steinen, *Steinitz, Steinitz, Stier-Somlo, Stolp, Stolze, Streisand, Treptow, Tyrol, *Tyrol, Vogel, Vogelgesang, Voigt N, Wachs, Wahnschaffe, Wangemann, Warncke, Wedbigen, v. Wentzel, Wernicke, Wilamowitz-Möllendorf, Witte, *Wohlbrück, Wolff, Würzburg, Zabel, *Zapp, Zapp, Zeisiger, v. Zobeltitz.

Chemnitz i. S.: Beetschen, *Binder, Disqué, Feller, Fickelscherer, Ficker, Fränkel, Goetze, Hepworth, Hertwig, Kaschke, Knoop, Kohl, Kollert, Kummer, Kurz, Metzger, Ohorn, Schanz, Schwuchow, Sterzel, Theiß, Ullrich, Walther, Weinhold, Weitmüller, Willgrod, Zweck.

Chicago, J.: Carus, Dreher, Edward, Gundlach, Klebs, Loeb, Plönnis, Simon, Zimmermann.

Coblenz: Bender, Buschmann, Butz, Deiters, Follmann, Forst, Gries, van Hoffs, *Huyn, Kehrein, Litterscheid, Marcour, Matthias Mehrmann N, Steinecke, Steputat.

Coburg: Aly, Bahnsen, Breitung, Heusinger, Koetschau, Krieg, Landsberger, *Palm-Rajareff, Schmidt, *Ch. v. Schöler, Staude, Tempelten, Wittken.

Cöln a. Rh.: Algermissen, Anhäuser, J. Bachem, K. Bachem, Ph. Beck, Becker, Bennert, Berrenrath, Bertram, *Blasche, Blumberger, Boesser, Bolten-Baeckers, Brixius, Bruchmüller, Cardauns, Chambalu, Dahmen, Danziger, Delpy, Dickmann, Ditges, Drammer, Dresemann, Drossong, Düntzer, Ecker, Eschelbach, P. Esser, Fabricius, Fastenrath, *Fastenrath, Fischer, Fuchs, *Gröhe, Hansen, Hecker, Helmken, Herzfeld, Hespers, Hiller, Hölscher, Hönig, Höveler, Hornicke, Hütten, Huppers, Jäger, Kehren, Kiefer, Kiesgen, Klauwell, Klein, Kleinen, Kleinjung, Knebel, *Knieper, Knödgen, Lattke, Lesimple, Look, Ludwigs, Marcks, Mauel, Mayer, H. Mertens, Meurer, Müllendorf, Neitzel, Neukamp, Ohrem-Bonn, Osterrieth, Paczkowski, v. Perfall, Pingsmann, Raabe, Rademacher, Richtmann, Ritter, Roeseling, Rolfs, Roth, Schäfer, Schäffer, Schantz, Schlimbach, Schmick, Schmits, *Schneider, Schnütgen, Schrammen, Schrutz, Simar, Steffens, Steiner, Steller, Stiefelhagen, Stübben, Tangermann, Thome, Traub, Wette, *Wette, Wirminghaus, Wolff, Wunderlich, Zaretzky, Zilken, Zöller, Züge.

C.-Brühl: Spannuth-Bodenstedt. **C.-Ehrenfeld**: Brands-Sobieski, Brors, Faust. **C.-Liblar**: Daelen. **C.-Lindenhöhe**: Kaiser. **C.-Lindenthal**: Gils, Liertz, Roeren. **C. Riehl**: Keysser. **C.-Weyerthal**: Classen-Kappelmann.

Cöthen, Anhalt: Blume, Bunge, Hartung, *Heinze-Knappe, v. Hohenberg, F. Krause, G. Krause, Marpurg, Marré, Schettler.

Colmar im Elsaß: Albrecht, Lörcher, *Lörcher, Pfannenschmied, Renaud, Ries, Schiber, Siegel, Waldner, Waltz.

Crefeld: Brücker, Hoffmann, Kurtz, Link, Meyer, Otto, Pahde, Plaeschke, Rehbein, Rembert, Ruland, Schlutius, M. Schmitz, Westenberger, Wichterich, Wormstall.

Czernowitz, Adler, Gartner, Handl, Herzberg-Fränkel, Hilberg, Kaindl, Kleinwächter, Löwl, Obstgarten, Paschkis, *Pawlitscheck, Perkmann, Polaschek, Polek, Pribram, Rosenzweig, Stekel, K. Tumlirz, Wahle, M. Wender, R. Wender, Wolf, Wolkan, Zieglauer v. Blumenthal, Zingerle.

Danzig: Abegg, Anhuth, Blech, Domansky, Duplessis, *Fincke, Freder-Drosselfels, Fuchs, Herrmann, Hertell, Hirschfeld, Kiesewetter, Kietz, Klein, Kühne, Lehmann, Löbner, Meisner, *Michaelis, *Nickel, Pawlowski, Pietzker, de Resée, Sartorius, Sturmhöfel. **D.-Langfuhr**: Buchholz.

Darmstadt: Anthes, Bader, Berghoff-Ising, Böckmann, Boltz, Buchhold, Busch, *Cyré, Dingeldey, Dinges, *Eppert, Esselborn, *Follenius, Fuchs, Gad, Graefe, Harnack, Heinzerling, Hepp, Heußlein, Klassert, Knispel, Landmann, Lennert, *Mensch, *Mitzenius, A. Müller, B. Müller, K. Müller, Nick, H. v. Pfister, O. v. Pfister, Ramspeck, *Ramspeck, Rieger, Röll, Rüdiger, Ruths, G. Schäfer, K. Schäfer, Schmidt, Simon, Sommer, H. Sonne, W. Sonne, Steuer, Stockhausen, Tecklenburg, Volz, Waldaestel, Werner, Wiener, Winterfeldt, Wolfskehl, Wittmann, Würth, Wulkow, Wyß, Zernin.

Dessau: Artl, Dammann, Foehse, Gerlach, Heese, Hosäus, Krüger, Liebisch, Lüdemann, Neubürger, Oechelhaeuser, Schäfer, Wäschke, Westphal, Wickenhagen.

Dillingen a. D.: Ahle, Görgen, Leistle, Pfeifer, Renz, Schnitzer, Schröder, Specht.

Dorpat: Amelung, Barfurth, Berendts, *Boettcher, Bulmerincq, *Cossart, Dehio, Engelmann, Erdmann, Hoerschelmann, Hollmann, Koch, Mendelssohn, Molien, Alex. v. Oettingen, Ohse, Otto, Pridik, Rauber,

v. Rohland, Schlüter, Sintenis, Stryk, Volk, Waltz.

Dortmund: *Braun-Steinmann, Gla, Große-Bohle, Jordan Kampmann, Lebius, Lütgenau, Prümer, Rosenow, Rupprecht, Versen.

Dresden: Abendroth, *Bake, *v. Baudissin, v. Baudissin, Baum, *Behrens, *Bernhardt, Bewer, Beyer, v. Bieberstein, Biedermann, Bierey, *Biller, *Blanckmeister, Bock v. Wülflingen, Böhmert, Borchardt, *v. Brun, Buddensieg, *Campe, Dibelius, Dickinson-Wildberg, Doenges, K. H. Döring, Dräseke, Duboc, Dunger, Eckstein, v. Ehrenthal, Elm, K. Engel, L. Engel, Erdmann, Ermisch, Flößel, Förstemann, Foy, Friese, Fuchs, Füllborn, Fuhrmann, Gandil, Ganzenmüller, Gebauer, Geinitz, Geißler, Gerlach, Geß, Gjellerup, Glomme, *v. Glümer, Goetze, *v. Gottberg, Gräfe, Grosse, Grützmann, Gurlitt, Gutberlet, Häbler, Hallwachs, Hantzsch, Hartmann, Hassel, Hausmann, Helbig, Helle, Heller, Hempel, *Herbert, Herklotz, Herrman, Herzka, *Herzog, *Horn, *Hornig, Hultsch, Hultzsch, Johne, Irrgang, Isolani, Jurinek, Kade, Kaiser, Kaufmann, *Kayser-Langerhanß, Kinze, Klencke, Kles, Kloeffel, Knothe, Koch, B. E. König, König, Königsbrunn-Schaupp, Koppel-Ellfeld, Krämer, Krause, Krieg, Krone, Krüger, Kühn, Kummer, Lahmann, Langbehn, *Lankau, Laue, *v. Lindeman, Lindeman, *Lindner, Lippert, v. Locella, Löbe, *Löhn-Siegel, Lohan, Lungwitz, Lyon, Mäder, Mahrenholtz, *Malapert-Neufville, Martinsen, Maukisch, Mayhoff, *Meißner, Mewis, A. B. Meyer, W. A. Meyer, *Michaelis, *Möbius, Möbius, Möhlau, Moeser, B. Müller, C. C. F. Müller, W. Müller, Naeher, Nennewitz, Nicolai, *Nier, v. Ompteda, Opitz, *Osterloh, Pakscher, Peschel, Petermann, Pfeiffer, Pierson, Preische, Prinzhorn, Proelß, v. Puttkamer, Reber, A. Reichardt, E. Reichardt, *v. Reichenbach, Reimann, Renk, Renker, Ressel, Reuschel, A. Richter, O. Richter, Osw. Richter, P. E. Richter, v. der Ropp, Ruge, Sahr, C. G. Schäfer, Th. Schaefer, Schätzler-Perasini, Scheffler, Scheibe, Schill, Schlegel, Schlesinger, Schlutow, Schmid, C. Schmidt, G. W. C. Schmidt, L. Schmidt, P. Schmidt, Schnauß, Schneider, Schnorr v. Carolsfeld, *v. Schönberg-Reichstädt, Scholze, Schramm-Macdonald, *Schramm-Macdonald, v. Schubert, Schubert-Soldern, Schütt, Schütze, Schulz, Schurig, Schwanzara, Seemann, Seemann, Seifert, Semler, Senff-Georgi, *Siecke, Siegemund, *Silling, Singer, Söhle, *Sommer, Sontag, Sponsel, Stadelmann, Starcke, Steglich, Stempel, Stephan, A. Stern, Steude, Stoehr, Stössel, Stopp, Strahl, Stübel, Stürenburg, Sulze, Tamme, Thieme, Thiergen, Tholotowsky, Treu, *Tümpling, Uhlmann-Eltz, Ulbricht, Unbescheid, Villers, Völkel, Vogel, Vollmöller, *Vollmöller, v. Wagner, Wahl, Wallner, Walther, Wauer, Weiland *Weise, Welcker, Widemann, Wiene, Wildberg, K. Wittich, Woermann, Wohlrab, Wolff, Wolters, *Wünn, Wünsche, Würzburger, Wundtke, Wuttke, *Wuttke-Biller, *Zehl, Zeiß, Zieger, O. Zimmermann, Zschalig. **D.-Blasewitz**: Avenarius, *Cl. Birndt, *F. Birndt, Bode, Börner, Distel, Fahrenbach, Freitag, v. Gaudy, Groß, Guttzeit, Hause, *Heinze, Heinze, Israel, Kirsten, Posse, Romundt, Schnackenburg, Schnackenburg, *Schnackenburg, Schneider, Schumann. **D.-Deuben**: Lehmann, *Weißer. **D.-Hermsdorf**: Corvey, Hensel, Wiethake. **D.-Hosterwitz**: Niemann. **D.-Klotzsche**: *Bülow v. Dennewitz, Schmidt. **D.-Kötzschenbroda**: Behrens, *v. Buchholz, *Roth. **D.-Langenbrück**: Grützner. **D.-Löbtau**: Altkirch, Dittrich Fleischer. **D.-Loschwitz**: Aster, Brandes, *Ehlermann, Hardt, *Leschivo, Müller, v. Weber. **D.-Niederlößnitz**: Gleye, Lier, Reißner, Schöpff. **D.-Neugruna**: Lier, Schätzler-Perasini. **D.-Oberlößnitz**: *v. Dincklage-Campe, Eiben. **D.-Plauen**: Duboc, Kösting, Lehmann, v. Medem, Schultze, Wilsdorf, Wolf. **D.-Potschappel**: Limbach. **D.-Radebeul**: Bilz, May, Müller, *Pasternack. **D.-Wachwitz**: Geißler. **D.-Weinböhla**: *Boh, Boh. **D.-Weißer Hirsch**: *Kriesche, *Weber.

Düsseldorf: Asbach, Beumer, Bollig, *v. Briesen, Buchhorn, Cauer, Clemen, Daelen, Devens, v. Eck, Eichler, Ewers, Ferber, Frauberger, Friedgen, Fritzen, Grevel, Groll, Hammelrath, Hennighausen, Hertel, Hülter, Hüsgen, v. Jüngst, Kamlah, Kehren, Keller, Kiesel, Kiesler, Klein, Koerfer, *v. Krane, Leiffmann, F. Liesegang, R. Liesegang, Liertz, Luhde, Mumm, Otto, Pauls, Redlich, Rehbein, Rocholl, Roeber, Rothert, Sandt, Sauer, Schippang, Schütze, Seyppel, Stein, *Stockhausen, Stolz, K. Stommel, Uppenkamp, Wächter, *Weismüller, v. Wildenradt, Weyrauther. **D.-Grafenberg**: Werner.

Duisburg a. Rh.: Armstroff, Behrens, Lucke, Mayer-Markau, Müller-Köpen, Scheidt, Schmeding, Servas, Steinbart, Wibbelt.

Eberswalde: Altum, *Becker, Danckelmann, *Dormeyer, Eckstein, Krause, *v. d. Lancken, Pappritz, Schwappach, Staby, Wegener.

Eger, Böhmen: Basel, Gradl, Habermann, John, Reichl, Wüst.

Eichstätt, Bayern: Prinz v. Arenberg, Biechele, Binhack, Brambs, Englert, *Häcker, Hollweck, Kiefer, Leonrod, Lochner

v. Hüttenbach, v. Morgott, Müller, Orterer, Pruner, Reuß, Romstoeck, Schmitz, Schwertschlager, Starklauf.

Eisenach: Ackermann, Apelt, Beltz, *Bender, Bliedner, Buchner, Büsgen, Clausen, Dammann, Denhardt, Dittenberger, Flex, Göpfert, *Heerwart, Herbart, Hofäus, Kühner, Kürschner, *Leporin, Lion, Löwenheim, Marbach, Nicolai, Scheller, Schroot, Sehrwald, Stelljes, Stötzer, Thiel, Wolf.

Stift Einsiedeln: Brugger, Gander, B. Kühne, Kuhn, Lienert, Meier, Muth, Ringholz, Steiner, Studerus, Zürcher.

Elberfeld: Blasweiler, Börner, Böttinger, *Döring, Drewke, Hausmann, Hermanns, Hilt, Hopp, Hückinghaus, Kiy, Kneer, Koch, Limprecht, Lomberg, Lucas, Prager, Salomon, Schell, Scherenberg, Schöler, Schuster, *Stellmacher, Stoffel, Storck, Thiel, Ungemach, Wimmershof.

Elbing, Westpreuß.: Boldt, *Dobbert, Hantel, *Maul, Meyer-Elbing, Neubaur, Nitschmann, *Pauly, *Peters, Schiemann, Steinhardt.

Erfurt: Beyer, *v. Bülow, *Busse, Falke, Friedel, Goliner, Günther, Haupt, Heinzelmann, Herzenskron, Jacobsen, Köhler, Meißner, Moos, Müller, Nattermüller, Scharre, Schauerte, Schulz, Schweynert, Sonnekalb, Stacke, *Teichmann, Thiele, Zachariae, Zenker.

Erlangen: Beckh, Blankenhorn, Caspary, Claß, Eheberg, Eversbusch, Ewald, Falckenberg, Fester, Flasch, Geiger, Herdegen, v. Hegel, Heineke, Hellwig, Kipp, Kolde, Lotz, Mitius, Pechuel-Lösche, Pöhlmann, Rabus, Rees, Sehling, Steinel, Steinmeyer, Strümpell, Tienes, *Varnhagen, Varnhagen, Wiedemann, Wiegand, Zahn, Zucker.

Essen a. d. Ruhr: Breuer, Burg, Dammann, Heins, Hennes, Heyden, Jerusalem, Kellen, Kopp, Ladewig, Nölle, Prill, Reismann-Grosse, Ribbeck, Stötzel, Wintzer.

Exacten b. Baexem: Duhr, Gietmann, Meyer, H. Pesch, Pfülf, Racke, Schmitt, Wilmers.

Frankfurt a. Main: *Adler, Ankelein, Banner, Bechhold, Becker, H. Becker, *Becker, Berghöffer, Bing, Bleicher, Böcker, Bohn, Boller, Brüll, E. Claar, Cohnstädt, Dechent, Dessoff, Dietz-Lejeune, *Döring, Drill, Ebrard, Edinger, Ehlers, Elkan, Epstein, *Fischer, v. Flotow, Foerster, Friedberg, Froning, *Fürth, Gantter, Geißler, Giesen, Goldmann, H. Goldschmidt, M. Goldschmidt, S. Goldschmidt, Gotthold, Gräfenberg, Graf, Grau, Grzybowski, Gwinner, Habert, Handwerck, Hané, Hatschek, Hecht, Hege, *Hege, Heinzerling, *Helbst, *Herf-Wachter, Herzog, Heß, Heuer, *Hill, Hill, Hörth, Holly, Jordan, Jung, Junker, Kamp, Koch, Krebs, Lang, Laquer, J. Levy, O. Liermann, Lindheimer, Listowsky, Lorsch, Lucke, Luthmer, Mamroth, Mangoldt, Maué, May, Meisterbernd, *Mentzel, Menzen, *Meyerhof, Michler, Möbius, Mommsen, Mosheim, Muschik, Nathusius-Neinstedt, E. Neubürger, v. Noorden, v. Obernberg, Oelsner, Oeser, Oppel, Peschel, Pfeilschmidt, Pfungst, Priester, Primer, Quark, Quilling, Quincke, Ravenstein, Rehorn, Riese, Rosenberger, Sack, Saenger, Sarnow, Schäfer, Schiff, Schlesinger, Schmitt, Schnapper-Arndt, Schott, Schreiber, Seibt, Siebert, Sonnemann, Speier, Spieß, *Stein, v. Steinle, H. Stern, J. Stern, Strauß, Sulzbach, Teich, Traut, *Treichel, Valentin, Vatter, Villaret, *Waldow, Waldow, Walter, Weber, Weigand, Weigert, Weinberg, Werner, Wick, Widmann, Wigand, G. Wolff, Ziehen, Zirndorfer. **F.-Bockenheim:** Schauer. **F.-Sachsenhausen:** Heinz, Kohl, Quilling, Rittweger, Schmitter.

Frankfurt a. d. Oder: Betten, Boettner, Buch, Detto, Eicke, von der Goltz, Gurnik, Kleinpaul, Köppen, Lucas, Paulig, Roedel, *v. Schäffer, Sonntag, *v. Szwikowska, *v. Treskow, Wallowy.

Freiburg i. Bad.; Albert, K. Albrecht, Bäumler, Baist, Baumgartner, Behrle, Belart, Beutter, Beyerle, Bienemann, Bissing, Bittrich, Böhm, Braig, Brosius, *Büstorff, CohnN, Cornelius, Daubert, Dove, Dreher, Eisele, *v. Eynatten, Fabricius, Finke, *Fischer, Ganther, Gassert, Grosse, Gruber, Hansjakob, Hasenclever, Heiner, v. d. Hellen, Hense, Hoberg, Holm, Holtzmann, Keller, Klenz, Kluge, Knecht, *Koch, König, Kraus, Krauß, Krieg, v. Kries, Künstle, Längin, Levy, Lewin, H. Mayer, K. J. Mayer, Meister, Merkel, Meyer, Michael, Müller, Oltmanns, v. Overbeck, *Peter, *v. Petersdorff, Pfaff, Puchstein, Rickert, Riehl, Rosin, Rückert, Schaible, v. Scheffer, Schemann, *Schenk, Schinzinger, Schlatterer, Schmidt, Schmidt-Schiemfels, Schmitt, Schröer, Schulze-Gävernitz, Schwab, Sehrwald, v. Simson, Sommer, Steinmann, Steup, Stickelberger, v. Stockhorner, v. Starein, Thomas, Weismann, Weißenfels, v. d. Wengen, Wild-Queisner, Wolf, Zehnder, Ziegler, Zürn.

Freising, Bayern: Detter, Geistbeck, Pleithner, Prechtl, Schlecht, Seisenberger, Weiß.

Fulda: Arenhold, Braun, Goebel, *Grau, Gutberlet, Hartdegen, Schmitt, Seelig.

Gera: Anthes, Büttner, E. Fischer, R. Fischer, Hennicke, Hoffmann, Klußmann, Meißner, Portal, Schulze, Tümpel, Westphal, Wille, Zippel. **G.-Untermhaus:** Sonnemann, Weisker.

Gießen: Bartholomae, Behaghel, Behrens, Bindewald, Bock, Brauns, Collin, Dannemann, A. Dieterich, J. Dieterich, Ebel, Elbs, Frank, Fritzsche, Gähtgens, Geppert, Günther, Gundermann, Hansen, H. Haupt, Haußner, Heimburger, Helm, Heß, Höhlbaum, Holzapfel, Holzmann, Kattenbusch, Kindt, Koeppe, *Köstlin, Köstlin, Krüger, Laspeyres, Messer, Netto, Oncken, Ottmann, Pasch, Pflug, Philippi, Riegel, Sauer, Scheidemann, Schmidt, Siebeck, Sievers, Sommer, Stade, Sticker, Strack, Vossius, Wetz, Wiener, Wimmenauer, Wittko.

Görlitz: *Bloch, Eitner, Feyerabend, *Gast, Gebeck, Goetschel, v. Gottschall, Haun, Jecht, Kneschke, Laurent, v. Moser, Nithack-Stahn, *v. Pannewitz, Röhrich, v. Schenckendorff, Schmidt, Walter, Wetzold, Wobbermin.

Görz: von Coronini-Kronberg, *von Egger-Schmitzhausen, Groß, *Holzinger v. Weidich, v. Leitgeb, v. Millenkovics.

Göttingen: v. Bar, Baumann, Bonwetsch, Brieke, Bürckner, Busolt, Cohn, Damsch, Detmold, *Diederich, Diestel, Dilthey, Dove, Dziatzko, Ebstein, Ehrenberg, Esser, Falckenheimer, Fischer, Fleischmann, Focke, Frensdorff, *Fricke, Fuldner, Haeberlin, Hagedorn, *Heinroth, Heyne, Hippel, Husemann, Kaibel, Kehr, Kerkering, Kielhorn, Klein, Knoke, v. Könen, Krauske, Kuhlenbeck, Lehmann, Leo, Lexis, Liebisch, F. Merkel, J. Merkel, H. Meyer, L. Meyer, Morgenstern, *Morgenstern, Morsbach, Orth, Pannenborg, Peipers, Priesack, Rehnisch, Reicke, Roethe, Rosenbach, Runge, Ruprecht, Sakolowsky, Schmidt-Rimpler, Schönflies, L. Schücking, W. Schücking, Schürer, Schulten, Schultz, Schulze, Schur, Seelhorst, Smend, Stimming, Tecklenburg, Tollens Tschackert, Wagner, Wellhausen, Wentzel, Wrede.

Gotha: von Bamberg, Berbig, Bittner, Bock, Brüning, v. Ebart, *v. Engel, H. Georges, Habenicht, Hassenstein, Heß von Wichdorf, *Junghans, Karup, Kretschmar, Laßwitz, *Lindemann, A. Ortleb, G. Ortleb, Pabst, Pick, *Reinhard, Robolsky, Rohrbach, Roth, Sammer, Schneider, *Schuchardt, Specht, *Stier, Supan, Wendelmuth, Wettig, Wichmann.

Graz: Ahn, Aichelburg, Amschl, v. Anders, Ascher, Auegg, Axmann, Bauer, Berger, Besozzi, Birnbacher, Boryslekiewicz, Brixel, Budinsky, Butler, v. u. z. Canstein, Cuntz, Czermak, Dassenbacher, Doelter, Dörler, Drasenovich, Ebhardt, Ehrlich, *v. d. Elda, Emich, Eppinger, Ertl, Escherich, Fischbach, Fischer, Ganser, Gawalowski, Geßmann, v. Gnad, Goldbacher, Goldhann, Goltsch, v. Graff, Grießl, Groß, Gründorf v. Zebegeny, Gubo, L. Gumplowicz, Gurlitt, Gutjahr, G. Hanauseck, Hann, Hatle, Hirth, Hočevar, *Hoernes, Hoernes, Hofmann, *Horvath, A. Huber, H. Huber, Hudabiunigg, Janisch, Jarisch, Jarosch, Jauker, Jeitteles, Ilwof, Jungl, v. Karajan, Khüll, Kienzl, Kirste, Kleinert, *Kleinert, Klemensiewicz, Kraft, Kratter, Krones v. Marchland, Kurz zu Thurn u. Goldenstein, Laker, Lange, Lesiak, Loserth, Luick, Luschin v. Ebengreuth, Martinak, Marx, Maurus, Mayr, Meinong v. Handschuchsheim, Mell, Mensi v. Klarbach, Meringer, Meyer, *Mischler, A. Möller, J. Möller, Mucha, Müller, Oehler, v. Oer, Paetel, Pernhoffer, Pesserl, Petschenig, Pichler, Polzer, Prausnitz, Prem, Püringer, Putzer, v. Raab, Reisel, Richter, Riedl, Rosegger, Rottenbacher, Rullmann, *v. Salburg-Falkenstein, v. Salburg-Falkenstein, Sattler, Schenkl, Schlossar, von Schmeidel, Schönbach, Schuchardt, Schukowitz, Schuster, Serapion, Sermage, Seuffert, *v. Seyssel d'Aix, Skraup, Sperl, Spitzer, Stanonik, Steinwenter, Stolz, J. Stradner, Stroriedl, Strzygowski, Taucher, Trunk, Urbas, Waidacher, Warnus, Wastian, Wawerka, Wehofer, A. Weiß, Withalm, Wölfler, Wolff von Glanwell, Zahn, Zetter, Ziftler, Zwiedineck v. Südenhorst.

Greifswald, Pomm.: Ahlwardt, Altmann, Arndt, Bernheim, Beumer, Bierling, Biermer, Cohen, Credner, Cremer, Drexler, Fischer, Gebeschus, Gercke, Gilbert, Haußleiter, Heyn, Holtz, *Kempe, Keßler, Krause, Kunze, Landois, Lange, Limpricht, v. Marck, Müldener, Müller, v. Nathusius, Pescatore, Pietschmann, Preuner, Pyl, Rehmke, Reifferscheid, Runge, Schmekel, Schmoele, *Schulten, Schultze, Schulz, Schuppe, Schwanert, Seeck, Siebs, Solger, Stoerk, Susemihl, Zimmer, Zöckler.

Güstrow, Mecklenb.: Behm, Quitzow, Schaumkell, Seeger, J. Wilhelmi, Wilke.

Halle a. S.: Arndt, Baumert, Bechtel, Bernstein, Beyschlag, Blaß, Bramann, Bremer, Brieger, Brode, v. Brünneck, Burdach, Clemen, Conrad, *Corony, Cramer, Crönert, Dabis, Dahms, Dietlein, Dittenberger, Dorn, Droysen, Eberth, Eichhorn, Endemann, H. Erdmann, Ewald, Ficker, Fitting, Fitzner, Fränkel, Friedberg, v. Fritsch, Gerlach, Gesche, Graßmann, Grenacher, Grosse, Grulich, Hankel, Haupt, Haym, v. Herff, Hering, Herling, *Herling, Hertzberg, Hitzig, Hupfer, Jacob, Kähler, Kautzsch, Kirchhoff, Klincksiek, Köstlin, Kraus, Krüger, Kühn, Kutschbach, Leser, Lindner, Lippmann, Löning, Loofs, Meyer, Nelten, Neubauer, Niejahr, Nietschmann, Perlbach, Petzold, Pischel, Rachfahl, Reischle, *Riedel-Ahrens, Riehl, Robert, Roth, Rothstein, Roux, Runze N, Schmilinsky, Schotten, Schrader, S. Schultze, W. Schultze,

Schulze, Schwarz, Seeligmüller, Seelmann, Sommerlad, Speck, Stammler, Strauch, Suchier, O. Taschenberg, Ule, Uphues, Vaihinger, Wagner, Waldmann, Warneck, Wechßler, Weißler, Wissowa, Witte, Witthauer, Wohlrabe, Wüst.

Hamburg: Baasch, Bebber, Behrend, Behrmann, Berger N, Berges, Bertheau, Beyer, J. H. Ch. Bischoff, O. W. Bischoff, Bittong, Böe, Böhme, Bolau, Bombach, Brinckmann, Bruhnsen, Büsching, Burg, Chevalley, Clasen, *v. Conring, Diez, Dissel, *Dittmer, Dufayel, Eitzen, Ernst, Eyssenhardt, Falke, Fick, Fink, *Fischer, Frank, Fricke, *Fridberg, Friederichsen, Gaehtgens zu Ysentorff, Geffcken, Gelling, Gerhard, Glinzer, Goldschmidt, *Goldschmidt, Gottlieb, Grahl, Grimm, Großmann, Günther, Habs, Hallenstein, Hamann, Hartig, Hartmeyer, Heine, Heinemann, Herrmann, Hesselbarth, *Hirsch, Hofmann, Holm, Jacoby, Jürs, Jungmann, Kaufmann, Kießling, Kleimann, Klußmann, Kohn, Koldewey, Kopal, Kordgien, Kraepelin, C. Krause, E. Krause, K. Krause, Kröhnke, Krohn, Krüß, Kruszynski, Landau, B. Langkavel, E. Langkavel, Lehmann, Leithäuser, Lichtwark, *Liebich, Liebscher, Lindemann, Löwenberg, Löwengard, Lüders, *Lyon, Maack, Manchot, Martens, Mehring, Menck, Merle, *Meyer, M. Meyer, Michaelis, Michaelsen, Möller, Mönckeberg, A. Müller, C. Müller, E. Müller, Neißer, Neumayer, Niclassen, Oppert, Pander, Pape, Pawlecki, Pfeffer, Pfohl, Piening, Portig, Raché, Redlich, Reh, Richter, Riecke, Roderich, Rosenhagen, Rosenkranz, Schade, Schönfeld, Schreyer, Schubert, Schück, Schulz, Schwarz, Seiderer, *Sieß, Sittard, Sokolowsky, Spanier, Stage, Steinberg, Suse, *Sußmann, Trede, Türkheim, Wacker, Wald, Wallsee, Weihe, *Weinberg, Weiß, *Wellenkamp, Wilhelmi, Willmann, Witt, A. Wohlwill, E. Wohlwill, Wolgast, Zacharias. **H.-Barmbeck:** Jürgens. **H.-Bergedorf:** Chrysander. **H.-Blankenese:** Diederich, *Hoffmann, *Kleinwort. **H.-Borgfelde:** *Hardt. **H.-Eilbeck:** Bischoff, Möbis, Pfeiffer, Richter. **H.-Eimsbüttel:** Böttcher, Cassau, Frohme, Paysen, Petersen, Schmidt, Windolf. **H.-Eppendorf:** *Böckel, Hanne. **H.-Hohenfelde:** Benrath, Jessen. **H.-Horn:** König. **H.-Uhlenhorst:** Brauns, Kotelmann, Seidl.

Hannover: Arnold, *v. Beaulieu, Behrend, Beneke, Bodemann, Brendel, Brodbeck, von der Decken, Deiter, Delbrück, v. Diebitsch, Dieckmann, Döbner, *Dressel, Düsterdieck, Ebeling, *Enckhausen, *Endler, Ensrud, Fink, Fischer, *Fischer, Francke, Frerking, Friese, Fügner, Georg, Girschner, Haberkorn, Hamel, Haupt, *v. Hayn, Heim, Herhold, Heß, Hirsch, Holtzinger, Hoogeweg, *Hüpeden, Jacobi, Jänecke, Jürgens, Kaisenberg, *Kaulbach, *Kettler, Kiel, Kiepert, *Kistner, Klages, Kleinecke, Knoevenagel, Kohlrausch, v. Kracht, Krichler, Kuntzemüller, Lachner, Launhardt, Linckelmann, Loens, *Lüdemann, Marten, K. Meyer, Mohr, *v. Moltke, A. Müller, E. Müller, Mund, Neander, Niemann, Oehlmann, v. Oeynhausen, Paul, Pflüger, *Regenstein, Reinwald, Reissert, Ritter, Rocholl, Schaefer, Schäff, Schmidt, Schöne, Schreck, Schultes, *Schwaarke, Seemann, *Seelhorst, Sering, *Stach v. Goltzheim, Steffter, Tewes, Thimme, Thone, Uhlhorn, Wanner, Weigt, Wendland, Wespy, *Westkirch, Wolff, Wyneken. **H.-Linden:** Kamp, Meister. **H.-Waldhausen:** Ey, Peters.

Heidelberg: Bassermann, Bezold, Böckel, Brandt, Braune, Cantor, Cartellieri, Caspari, Crusius, Czerny, v. Domaszewski, v. Duhn, Ehrismann, Erb, Erdmannsdörffer, Fischer, Goebel, Hausrath, Henrici, Hensel, Herrigel, Hettner, Hilgard, Hintzelmann, Hoops, Jannasch, Jellinek, Ihne, Kanowski, Karlowa, Kehrer, Kellner, v. Kirchenheim, Klaatsch, Kleinschmidt, A. Koch, L. Koch, Köster, Kraus, Kühne, Kußmaul, Lefmann, Lemme, Lilienthal, Lorentzen, Lossen, Mang, May, Merx, *Merx, G. Meyer, Montua, Müller, C. Neumann, F. Neumann, Osthoff, Pfaff, Ruhe, *Ruhe, Schäfer, Schmidt, Schmitthenner, *Schmitz, Schnapper-Arndt, Schöll, Schoetensack, Schröder, Schwalb, Schwetschke, Schwinger, Sondheimer, Spielberg, Stubenvoll, Thode, Uhlig, Vierordt, Wagner, v. Waldberg, Wassmannsdorff, Weber, Weiß, Wenzel, Wille, Wolmar, Wunderlich, Zangemeister, Ziegler. **H.-Eppelheim:** Kneuker. **H.-Schlierbach:** *Bender. **H.-Ziegelhausen:** Hagenmeyer.

Hermannstadt, Siebenb.: Buchholzer, Capesius, Diaconovich, Michaelis, Müller, G. Müller, Neugeboren, Schuller, Schullerus, Schuster, Wittstock, Wolff, Zimmermann.

Hildesheim: Balkenholl, Bauer, Bertram, Bode, Dorenwell, Dücker, Gerland, Heynacher, Just, Kastropp, Meyer, v. Padberg, Roßberg, Schrader, Sermes, Sommerwerck, Vogeler, Wilbrand, v. Wissell.

Jena: Abbé, Auerbach, Bardeleben, *Baumann, Bergemann, *Brauns, Capeller, Cloëtta N, Couvreur, Delbrück, Detmer, Dinger, Dobenecker, Dove, Drews, Dreyer, Eigenbrodt, Eschke, Eucken, Frege, Fürbringer, Gädechens, Gärtner, Gelzer, Goetz, Häckel, Harmening, A. Hilgenfeld, H. Hilgenfeld, Keller, Keutgen, Köcher, Kögel, *Koßak, Leist, Leitzmann, Liebenam, Liebmann, Linck, Loening, Lorenz, Michels,

F. Nippold, W. Nippold, *Passow, Pierstorff, Rein, Richter, E. Rosenthal, Schasler, Schloeßer, Scholl, Schrader, Schroeter, Schultze, Settegast, Seyerlen, Siegfried, Skutsch, Steinhausen, Stintzing, Thieme, Thomae, Thon, Trüper, Türck, Verworn, Walther, Weber, *v. Wehren, Wendt, Wilhelm, Winkelmann, Zerbst, Ziegler, Ziehen.

Innsbruck: Angerer, *Arnhard, Blaas, Czermak, Dimmer, Egger, v. Ficker, Ficker, Fischer, Flunck, Genelin, Habermann, v. Hacker, Hammer, Hattler, Heider, Hendl zu Goldrain, Hetzenauer, Heyl, *v. Hörmann, v. Hörmann, Hurter, Jacob, Jehly, Jenny, John, Kaltenbrunner, Kolb, Kranewitter, Lentner, Löwit, Maaßen, Malfatti, Michael, Moser, v. Myrbach-Rheinfeld, Nevinny, Nilles, Nisius, Nitsche, Noggler, Noldin, v. Ottenthal, Pastor, Pichler, Platter, Pommer, Renk, Sander, Scala, v. Scala, *v. Scala, Scheimpflug, Schiffner, Schneller, v. Schröder, Seemüller, Semper, Simath, Spörr, F. Stolz, O. Stolz, Strobl, Tafatscher, Thurner, Tschugmell, Ueberhorst, Unterrichter, Wackernell, Weichs-Glon, Wiedemayr, v. Wieser, Wirtinger, Wörndle v. Adelsfried, Zingerle, v. Zingerle. **J.-Wilten:** Jacob, Newesely.

Karlsbad: Cerri, Doroschkin, Feller, Hofmann, Kohn, Pleier, *Pupp Mattoni, Ruff, Seligmann. **K.-Drahowitz:** Grumbach.

Karlsruhe i. Bad.: Ammon, *Andriano, Berberich, Betzinger, Böthlingk, Brambach, Brehm, Brunner, Bunte, Burger N, Cathiau, Doll, Drews, *Eberhardt-Bürk, *A. Ettlinger, *E. Ettlinger, *R. Ettlinger, Fellmeth, Flach, *v. Freidorf, Gebhard, Geiger, *Gernet, Haaß, Hancke, Hauck, G. Hecht, M. Hecht, Hecker, Heid, *Hennig, Herzog, Heß, Höcker, Hölscher, Holder, Katz, Kilian, Klein, Krieger, Lamey, Lehmann, Löhlein, Meidinger, F. Meyer, Möser, Mondt, Mone, Nordau, Obser, Oechelhäuser, Oeser, Ordenstein, Raupp, Roller, Rosenberg, Sachs, v. Sallwürk, *Schilling v. Canstatt, Schmidt, Schumacher, Sehring, Thoma, Treutlein, Vierordt, *Villinger, Vogel, Waag, Wagner, *Weber, v. Weech, Weiß, Wendt.

Kiel: Adickes, Ahlmann, Baer, Baumgarten, Bredenkamp, *Brenning, Bruns, Deussen, v. Esmarch, Falck, Flemming, Frantz, Friedrichs, Galster, Gering, Glaevecke, *Griebel, Haas, Hansen, Hein, Hengesbach, Dr. G. Hoffmann, Jansen, Karsten, Kauffmann, Kleinfeller, Klostermann, Körting, Kreutz, Kröger, Krümmel, Lamp, Lehmann, Lobsien, Lorenzen, Lühr, Martius, Matthäi, Mensing, *Mestorf, E. Meyer, J. Meyer, Milchhöfer, Mühlau, Müller, Munk, Neudeck, Niepa, Nörrenberg, Oldenberg, Petsch, Quincke, Reinke, *Reinke, Rodenberg, Ruperti, Sarrazin, Schneidemühl, Schoene, Schröder, Schubert, Schütt, Schwabe, Steffenhagen, Stolley, Teller, Titius, Voigt, Voß, Weber, Wetzel, Wischmann, Wolff.

Klagenfurt: Brunlechner, Cigoi, Dobernig, Groß, Hann, Klimsch, Lackner, v. Manndorf, Müllendorf, Neckheim, v. Orsini u. Rosenberg, Ortner, Rauscher v. Stainberg, Tschulik.

Königsberg in Preußen: Abromeit, Anton, Arnstedt, Arnoldt, Babucke, Bäumler, Baumgart, Beckherrn, Benrath, Berdan, *Bernhard, Bezzenberger, Blay, A. Boetticher, P. Boetticher, Braun, Brinkmann, Bruchmüller, Busse, Demme, Denervaud, Doempke, Dorner, Ehrenberg, Erler, Falkenheim, Falkson, Fernitz, Fett, Fiebach, Fischer, *Frost, Gareis, Gehrmann, Gerlach, Giesebrecht, Goerth, Goldstein, Gradenwitz, Grosse, Gruenhagen, Grunwald, Haendcke, *Harder, Hensel, Heydeck, Jacoby, Jeßner, Immich, Joachim, Kaluza, Kersten, Kißner, Kloepper, Kloesel, Kochendörfer, E. Krause, G. Krause, Krüger, Kühns, Landmann, *Lang-Anton, Lassar-Cohn, Lohmeyer, Lossen, Lubowsky, Ludwich, Lullies, Marold, Merguet, Meschede, Meyer, Ohlert, Olck, Prutz, R. Reicke, Reicke, Rörig, Roßbach, Rühl, Saalschütz, Samuel, Schade, Schubert, Schultz, *v. Schwerin, Seipp, Siegfried, Simon, Stieda, Straeter, Tieffenbach, Toball, Uhl, Umpfenbach, Wellner, Wegener, Wobbe, Wyneken, Zander, Zart, Zeiß, Zorn.

Konstanz: *Breidenbach, Brugier, Gundermann, Kimmig, Martens, Peschier, Schleyer.

Krakau: Baudouin de Courtenay, Creizenach, Krukowski, Mandel, Poeche, Schirmer.

Krems NÖ: Barau, Ehrenberger, Kerschbaumer, Merth, Pollhammer, Riegler, Vidmar, Wichner.

Leipzig: Abendroth, A. Adler, M. Adler, Arendt, W. Bär, Bärwinkel, *Bagge, v. Bahder, Ball, P. Barth, E. Bauer, J. Bauer, J. Baunack, Th. Baunack, Baur, Berger, Bernsdorf, Beuthien, Beyerlein, Biedermann, Binding, Birch-Hirschfeld, Bischoff, Bleysteiner, Blüher, Blum, Boehm, Böhme, Böhtlingk, Boetticher, Bohm, *Bohm, Bormann, Bosse, Brandenburg, *Brasch, Bremer, Brett, Brieger, Brugmann, Bruns, Buchholz, Buchwald, Bücher, Bulla, A. Busch, Busse, Byhan, Carus, Chun, *Clasen-Schmid, Conrady, Credner, v. Criegern, Crome-Schwiening, Curschmann, Daenell, Dalman, Damour, Degen, Degenkolb, Detlef, Diamand, Dippe, Dittmann, Dix, Döll, A. Dörffel, E. Dörffel, Dorstewitz, Drey-

dorff, Duncker, Ebeling, v. Eckardt, Eelbo, Eigenbrodt, Einenkel, Eisler, Ellissen, Elster, Engel, Engelhardt, Eulenburg, Euler, Ewers, Feddersen, Ph. Fiedler, Findel, B. Fischer, M. Fischer, Flechsig, Flinzer, Flügel, Förstemann, Förster, Forberger, A. Fränkel, Fraisse, Frenzel, Fricke, Fricker, Friedberg, Fritsch, Fritzsch, Frölich, Gadebusch, Gardthausen, v. Gebhardt, Geerds, *Georgi, Gerhard, *Glaß, *A. Götze, R. Goetze, Goldbeck-Löwe, *Goldschmidt, R. v. Gottschall, Grabowsky, Graul, Grautoff, Groth, *Groth, Grotowsky, Grundmann, Gude, Otto Günther, Osk. Günther, Guthe, Haarhaus, v. Hahn, Hamann, Hannemann, *Hardenberg, Hartung, v. Hase, Hauptvogel, Hedeler, Heiland, Hein, Heinemann, Heinrici, Heinze, Helsig, Hennig, Hering, Hertzsch, Hesse, Hettler, Heymann, Heyne, Hilliger, Hirsch, Hirt, His, E. O. Hölder, O. Hölder, F. Hoffmann, R. Hoffmann, Rich. Hofmann, Rud. Hofmann, *Hofmann, Holtzmann, Holz, Huberti, Hucho, *Jadassohn N, Jadassohn, Jahn, Ilberg, Immisch, Jung, Kaemmel, Kaerst, Kaiser, Kalau vom Hofe, Kaltschmidt, Kastner, Kempe, Kienitz, Kiesling, Kipke, Kirchner, Kirn, Kittel, Köhre-Petzold, v. Köppen, Körner, Köster, Koller, Kollmann, Krehl, Kröber, Kroker, Krüger, Krusche, Küchling, *Kuhnow, Kunad, Kunis, Kuntz, Kutschbach, Lamprecht, Laue, Lauener, Lehmann, Lentze, Leskien, v. Lesser, *Lincke-Resch, *v. d. Linden, Lindner, Lion, Lipinski, *Lipsius, Lipsius, Loehrmann, *Löwe, Lorck, Luckhardt, Ludwig, Luthardt, Maas, Mäser, Mahn, *Mahn-Wothe, Mancke, Mandelkern, Mann, Marbach, Marcks, Marpmann, Marré, Marshall, E. A. Martin, Th. Martin, Marx, *Marx, Mayer, Mehlhorn, Meister, Mendheim, Mennel, Merian, *Mestlin, Metsch, H. Meyer, J. G. G. Meyer, W. Meyer, Michael, Mitteis, Möbius, Moeller, Mogk, Moltke, G. Morgenstern, H. Moser, E. Müller, V. Müller, Müller-Mann, *Nestoroff, Neukirch, B. Neumann, K. G. Neumann, *Niedner, C. Niemann, Nober, Oberbreyer, Oertel, v. Oettingen, Olshausen, Opitz, Ostwald, Otto, Overweg, Pank, H. Paul, Pech, Penzler, *Peter, Peter, Petzold, Pfalz, Fr. R. Pfau, K. Fr. Pfau, Pfeffer, Pfeil, C. G. Pilz, C. H. Pilz, Platzmann, Pleißner, Prager, Puhlmann, Rassow, Ratzel, Raydt, Rehbein, Reincke, Reinecke, Rexhäuser, *Rey, Karl Richter, R. Richter, Rief, E. F. Riemann, H. Riemann, Rietschel, Riffert, Rochlitz, *A. Römer, Rommel, Rühling, Saski, A. Sattler, H. Sattler, Saure, Schäfer, Schanz, Scheibner, Scheidemantel, Schiller, Schlegel, Schleyermacher, Schlömp, Schmarsow, *Schmidt, A. Schmidt, Schnedermann, Schneider, Schneider-Sudenburg, Schnurpfeil, v. Schöler, Schönlank, Schreiber, P. Schröder, Schultze, Schulz, Schumacher, L. Schumann, H. Schuster, v. Schwartz, Schweizer, Schwerdt, Scobel, Seemann, Seliger, Senff, Serbe, Settegast, Seuberlich, Seyferth, Siegen, Simon, Simroth, Smitt, Socin, Sohm, P. Spahn, Stade, v. Stein, *v. Stein, Steindorff, Stelzner, Stenglein, Stieda, Stintzing, Strohal, v. Struve, Studniczka, Stumme, Sturmhöfel, v. Sudthausen, Tarncke, Tetzner, *Tetzner, Thiel, Thieme, Thom, Thomas, Tillmanns, Trausil, Traut, Trendelenburg, Triepel, *Uhse, Unglaub, A. Vogel, C. Vogel, E. Vogel, Voigtländer, Volger, Volkelt, Wach, Wachsmuth, Wagner, Walcker, Wallbrunn, Webel, C. Weber, F. Weber, L. Weber, R. Th. Weber, Weigand, Weinold, Welcker, Wenck, Werder, A. Werner, Wesendonck, Wesner, Wiegand, E. Wiener, O. Wiener, Wiesenthal, Wild, Wilke, Windisch, *Windscheid, Winterfeldt, Wislicenus, de Wit, Witkowski, Wittgenstein, Wittich, Wittig, Wittstock, Woerl, K. Wolf, Wolff, Wulff, Wundt, Wychgram, Zarncke, Ziegler, Zimmer, Zimmermann, Zirkel, Zschau, Zweifel. **L.-Connewitz**: Geißler, Tille. **L.-Delitzsch**: Eppner, Witt. **L. Eutritzsch**: Achilles, Beyer, Volger. **L.-Gohlis**: Breithaupt, Brosig, Grelle, Hartmann, Hasse, Hauck, Henzen, Hesse, Hofmann, *Hofmann, Kleinpaul, *Klinck, Kuh, Moltke, Pfeil, Poppe, E. O. Schulze, Schulze, Seeliger, Sievers, A. Spitzner, R. P. Spitzner, Tottmann, Uhland, Voigt, Wirth, Wolff, Wülker, Wustmann. **L.-Großzschocher**: Schindler. **L.-Lindenau**: Goetz, Hinüber, Houtz, Pache. **L.-Naunhof**: Rösch, Schenkel. **L.-Oetzsch**: Benndorf. **L.-Paunsdorff**: Klein. **L.-Plagwitz**: *Blum, Gerber, Hirzel. **L.-Raschwitz**: Seidelmeyer. **L.-Reudnitz**: *Biedermann, Biedermann, E. R. Böhme, Bornmüller, Cursch-Bühren, Dittrich, Haas, Heinicke, Hoffmann, *Jähnigen, Köhler-Haußen, Lohmann, Reuther, *Schachne, Schmidt, Siegert, Sorgenfrei, Streißler. **L.-Schleußig**: Gütschow, Kühn, Sauerhering. **L.-Schönefeld**: Raabe. **L.-Stötteritz**: Gregory, Helmolt, Kotze, Wilke. **L.-Volkmersdorf**: Grosse, Pollender.

Liegnitz: Güthling, Kobel, Köhler, Meinck, Nissel, *Peterson, *v. Reuß, Romann, Schinke, Ziegler.

Linz a. d. Donau: Baernreither, Bancalari, Belohlawek, Bermanschläger, Beurle, Brosch, Commenda, Deutl, Doppelbauer, *Esser, Gans, Göllerich, v. Görner, Greinz, Habart, Hauser, Hiegelsperger, Hiptmeier, Kafka, *Kaltenhauser, Kohlmünzer, Kowarz, Krackowizer, La Roche, Loos, Peter, Pochlatko, Samhaber, Schmucken-

schlager, Schneider, Schwarz, Schwayer, Siegmund, Strigl, *Wallner, Zenz, Zöhrer.

London: *Adelmann, *Blacker, Blau, Blind, Boelitz, Brand, *Brandes, O. Brandes, *Buchheim, Buchheim, *Feilmann, Feis, *Freiligrath-Kroeker, Gaupp, Gottschling, Hammer, Handl, v. Hesse-Wartegg, *Itzerott, Junker v. Langegg, v. Knoblauch zu Katzbach, Krause, Lange, Levi, Lorenz, Oswald, Otto, Peters, Priebsch, Richter, *Richter, Schück, Stielow, Straßmaier, Voigt, Waldau, Wallraf.

Lübeck: *Boy-Ed, Brunier, Burchard, Curtius, Eschenburg, Eschricht, Freund, Gaedertz, Glaser, *Goltz, Heise, Hasse, *Holtz, Kniest, Leverkühn, Maack, Mantau, Oberländer, Ohmann, Ranke, Schaper, Siewert, Sommer, Stiehl, Szafranski, *Tesdorpf, Wehrmann, Weidmann, Wiede.

Luxemburg: Baumgartner, Beissel, Blötzer, Braunsberger, Huonder, Kohn, Pfülf, Schuler, Spillmann, Weber.

Luzern: Brandstetter, Eichhorn, Eisenschitz, v. Hesse-Wartegg, Hürbin, Kaufmann, Kopp, Kreyenbühl, *von Liebenau, von Liebenau, Meyer von Schauensee, Ott, Portmann, Spitteler, Wanner.

Magdeburg: Aly, Berger, Brennecke, Burkhardt, Darff, Diehl, Döring, Eberhardt, Eisert, Förstemann, Geißler, Giebelmann, Groß, Haese, Hasse, Hölzer, Holzweissig, Jäger, Isensee, Kersten, Langhanki, Liebe, Meinecke, Mennung, Meyer, Rahmer, Rosenthal, Roß, Schirmer, Schlaf, Schmidt, Schulze, Schwedersky, Sernau, Spanier, Spiekermann, Stolzenburg, Thoma, Thümen, Thümmel, Tollin, Treptow, Trümpelmann, Volbehr, Votsch, Winkel. **M.-Sudenburg:** *Lieberam.

Mainz: Becker, Bendix, Berger, Bockenheimer, Börckel, Brück, *Christ, Denk, Feist, Fischer, Fuld, Hartwig, Heidenheimer, Heskamp, *Hinnius, Holzammer, Hubert, Hundhausen, Ihm, Kirstein, Kissel, *M. Krug, Kuhn, Lippmann, Ludwig, Nohaschek, Nover, Praxmarer, Quetsch, Raich, von Reichenau, Schipfer, Schneider, Selbst, Steigerwald, Velke, Wassermann. **M.-Weisenau:** Rohmann.

Mannheim: Algardi, Alt, Baumstark, *Bernthsen, Emminghaus, Feige, Fürst, Gauß, Gerard, Hausser, Haymann, Hecht, Heckel, Herzberg, *Jacobi, Jaeckh, Kautzmann, Kraemer, Meuser, Müller, Rödel, Rüttenauer, Siking, Steckelmacher, Strasburger, Waldeck, Walter, *Weil, Weingart, Zeiler.

Marburg, Hessen: Achelis, Ahlfeld, Bader, v. Baudissin, Bauer, v. Below, Bergmann, Birt, Cohen, v. Dalwigk, Diemar, Dithmar, v. Dommer, Enneccerus, Erdmannsdörfer, Fabricius, Finck, Fischer, Fittica, Glagau, Haeberlin, Hartwig, Herrmann, Heß, Jensen, Judeich, Jülicher, Jürges, Justi, Kayser, Knabe, Könnecke, Kohl, Koschwitz, Kossel, Kühnemann, H. Lehmann, Loeber, Maaß, Melde, Meyer, Mirbt, Münzel, Natorp, Niese, Ochsenius, Oetker, Rade, v. d. Ropp, E. Schmidt, Schoof, Schottky, Schröder, Seehaußen, v. Sybel, Thiele, Veckenstedt, Vietor, Weiß, Wenck, Wenker, Werner, Wrede, Zincke.

Meiningen: Baumbach, *v. Bibra-Speßhardt, Doebner, Dreyer, Hegewald, Koch, Schmidt.

Meran, Tirol: *Buerstenbinder, *v. Droste-Hülshoff, Fick, Gerbel-Embach, Greinz, Gumprecht, Hohenegger, Husterer, Lill v. Lilienbach, Menghin, Meurer, *v. Oertzen, Ortwein, Petermann, Pohl, *v. Schleinitz, Schreiber. **M.-Obermais:** Zapp. **M.-Untermais:** Lazarus, *Remy, Wolf.

Metz: Albers, Alfeld, Erbrich, Fahrenbruch, Freise, Grimme, Köhler, Lay, Michels, Paulus, Sedelmayr, Stemmelen, Stünkel, Zéligzon. **M.-Montigny:** Dörr, Wolfram. **M.-Sablon:** Müller.

München: Achleitner, *Adams-Lehmann, *Alten, v. Amira, v. Ammon, *Andrae, Angerer, Arndt, Arnold, Aßmus, Atzberger, Aumer, Auzinger, Bach, Bach-éberle, A. Baer, v. Baeyer, Ballin, Bardenhewer, *v. Bartels, Basse, Bauer, Bauernfreund, Baumann, Baumann-Rottenburg, Baumeister, Bayberger, Bechmann, Beck, *Beck, Behrend, Behrmann, v. Berlepsch, Bernheim, Bernstein, *Bernstein, Beyer, Bezold, Bierbaum, Bieringer, Binder, Birkmeyer, Birkner, Blanc, Blattmann, Blei, *Blennerhasset, Blum, Boege, *Böhlau, Böhm, v. Boehn, Boll, Bollinger, Bonschab, Borinsky, Bormann, Brachvogl, Brackl, Otto Braun, Braunschild, Bredenbrücker, L. Brentano, v. Bressensdorf, Breymann, Bruckmann, *Brugger, Brunner, Buchholz, H. Buchner, M. Buchner, Bürchner, Bürklein, Büttner Pfänner zu Thal, Bulle, Bunz, Bunzeck, Burmester, Busse, v. Christ, Conrad, *Conrad-Ramlo, C. A. Cornelius, H. Cornelius, Coßmann, v. Dachenhausen, Daffner, Deinhard, *v. Destouches, v. Destouches, Dieckmann, *Diemer, Doeberl, Dölger, Drach, Drerup, Dreyler, Dreyer, Dürr, Duckmeyer, Du Moulin-Eckart, Dyck, Dyroff, Ebermayer, Ebert, Edelmann, Eichhorn, Eichler, *v. Eisenhart, *v. d. Eken, *v. Ekensteen, Emmer, Endres, *Engelhardt, A. Englert, Erk, Falckenberg, Falkenheim, Fenner, Fieck, K. W. T. Fischer, Fleischmann, Flüggen, v. Födransperg, Föppl, Förster, Folwaczny, Fränkel, K. Francke, Fresenius, Freys, *Frick, Ph. Frick, Friedberger, J. Friedrich, Frühwein, E. Fuchs, *Gäßler, Ganghofer, Gayer,

Geiger, *Gerbaulet, *Giehrl, Gierlinger, Giesenhagen, Gilardone, Girstenbräu, *Glas, Gleißner, Gloßner, Goebel, Goering, W. Götz, W. Götz, Götze, Graetz, Grashey, Graßmann, Grauert, Greif, Greiner, Grimm, Groth, Günther, *Güthner, Güttler, Gutensohn, Haas, Habersbrunner, Habich, Habicht, Halbe, Hallgarten, Hansen, Harburger, Harms, Hartig, *Hartl-Mitius, Hartmann, Harz, Haushofer, Hayn, Hecher, v. Hefner-Alteneck, Heigel, *Heim, Helbmann, Helfreich, Hemmeter, Henckel, *Hendl-Wiesner, Henrich, Heppenheimer, Herbig, Herre, *v. Herrmannsdorfer, v. Hertling, Hertwig, Hertz, Herzfeld, Heyck, Heymel, Heyse, *Hillern, Hilpert, F. Hirth, G. Hirth, S. Hirth, *Hitz, Höfken von Hattingsheim, Hötzl, J. Hoffmann, B. Hofmann, H. Hofmann, J. Hofmann, R. Hofmann, Holland, Holm, *Holm, Holz, Hommel, Horn, Hoyer, Huber, Huggenberger, Huhn, *Hummel, Jensen, Ille, *Ille, *Jochner, L. Jung, Ph. L. Jung, Kalkschmidt N, Kampers, Karl Theodor Herzog in Bayern, Kastner, Kausen, Kegel, Keinz, *Keller-Jordan, Kellerer, Kellner, Ketterer, Keyßner, Kiefer, Kiefl, Klarmann, Klasen, *v. Klinckowström, *Klingenfeld, Knöpfler, Knorr, Koch v. Berneck, König, Königs, Kohlrausch, Koller, W. Krätzer, M. Krauß, Kronegg, Krüche, Krumbacher, Kuhn, v. Kupffer, Landgraf, La Rosée, Lauchert, Laubmann, Leher, Leidinger, Leitenberger, Lencer, Lessing, Letzel, Lichtenberg, v. Linde, Lindemann, *Lindemann, H. Lingg, *Linz-Godin, zur Lippe, Lipps, L. Löwenfeld, Theod. Löwenfeld, Lohr, Looshorn, Lotz, Louis, Ludwig Ferdinand Prinzessin von Bayern, Lutz, *Malecka, Mann, Manz, Marsop, Martens, Matthaei, Mauke, Maurer, Maurmeier, Mayer, v. Mayr, F. Meier, L. Meier, *Meinhold, Melber, Menghius, Menrad, Mensi v. Klarbach, *Merk, Merz, Messerer, Chr. Meyer, Michaelis, Michell, Minges, Misch, *Misch-Kastner, *Mohr, Mordtmann, Moser, Moshammer, A. Müller, F. C. Müller, G. A. Müller, J. Müller, J. v. Müller, Th. Müller, V. Müller, W. Müller, Müller-Cassala, Muncker, Naue, E. Naumann, V. Naumann, Neal, Neuert, Nicklas, *Nisle-Klein, v. Noorden, Oberhummer, Oberländer, Oebekke, Oefele, Oelschläger, Offner, Ohlenschlager, *Ollendorf, v. Orff, v. Ostini, Oswald N, Pallmann, Papperitz, Pariser, Paul, Paulus, *Pechmann, Pecht, *Perl, Pernwerth v. Bärnstein, Pestalozza, v. Pettenkofer, Petz, E. Petzet, Ch. Petzet, Pfänder, v. d. Pfordten, Piper, v. Planck, v. Plazer, Porges, Possart, Pott, Prager, Preuß, Pringsheim, Probst, *v. Pütz zu Pütz, Quidde, *Quidde, Ramann, Radlkofer, Raida, v. Ranke, E. Raspi, Rath, Rau, Rauchenegger, v. Reber, *Reber, von Reder, *von Redwitz, Schmölz, Reger, Regner, Reidelbach, v. Reinhardtstöttner, v. Reiswitz, v. Reitzenstein, Reiser, Reßner, Reulaux, *Reventlow, C. Riehl, *Ries, Riezler, Riggauer, *B. Ringseis, v. Rockinger, Roedel, Roentgen, Roeper, Rößler, Rohé, Rohmeder, Ronninger, Rosner, Rost, H. Roth, Rottmanner, Rückert, Ruederer, Ruepprecht, Rueß, Ruland, Sallis, Salvisberg, Samberger, Sandberger, Sattler, Savits, *Schaefer, Schaefer, Schaumberger, G. Scherer, Schermann, Schick, Schirmer, *v. Schirndinger v. Schirnding, v. Schmädel, Al. Schmid, Andr. Schmid, G. Schmid, M. Schmid, v. Schmidt, K. Schmidt, M. Schmidt, Schmitt, Schmitz, *Schmujlow-Claassen, Schnorr v. Carolsfeld, Schönfelder, v. Scholz, Schoy, Schreiber, von Schrenck-Notzing, Schröder, Schüler, G. K. Schuh, L. Schuh, v. Schulenburg, Schultheiß, Schulz, A. Schupp, F. Schupp, Schuster-Weidenberg, Schwartz, Schwarz, Schwering, Seefried, Seidl, Seiler, *Seitz, Selenka, Sepp, L. Seuffert, E. A. Seuffert, Seydel, v. Sicherer, Sickenberger, *Sickenberger, Siegert, Sieper, Sigl, Silbernagl, Simon, Simonsfeld, Solger, Specht, v. Spiegel, Sporck, *Staegmeyr, Stark, v. Staudinger, Stauffer, Steiger, v. Stein, Steinitzer, Stemplinger, Stengel, Stiebitz, Stiefel, Stimmel, Stöckel, Straub, Teibler, Therese Prinzessin v. Bayern, Thomassin, Traube, Trautmann, Trefz, Uellenberg, Unold, Urlichs, Usselmann, v. Voit, Voll, Vollmer, Walloth, Waltenberger, Walter, Wasserrab, Wastian, Weber, Wecklein, Weilhammer, Weingartner, Weingärtner, A. Weiß, C. A. Weiß, J. B. Weiß, Welcker, Weltrich, Wenger, Wenng, Weninger, Westarp, Wetzstein, Wex, Weymann, Wichmann (vom 1. 10. 00 ab), Wilferth, *Willigerod, v. Winckel, Winckler, Windholz, Wingerath, L. Winkler, *Winkler-Messerer, Wirthmüller, Wittmann, Wölfflin, Wohlmuth, Wolff, Wollny, Zaska, Zettel, v. Ziemssen, v. Zittel, Zöpff, Zwickh.

M.-Bogenhausen: *Oberkamp, Seeliger, Weigand. **M.-Gern:** Behmer, *Racowitza-Schewitsch. **M.-Glanegg:** Stein. **M.-Haidhausen:** v. Gumppenberg, Morin. **M.-Neufriedenheim:** Rehm. **M.-Neuwittelsbach:** *Nahmer, v. Weber. **M.-Nymphenburg:** *Kraus, Schmidkunz, Sulger-Gebing. **M.-Pasing:** Schollwöck, Seiling. **M.-Schäftlarn:** Hallier. **M.-Schwabing:** Barfus, Furtwängler, *Mayer Bergwald, Schaumberg.

München-Gladbach: Frings, Meyer, Niderberger, Pieper, Schweikert, Selbach, Weber.

Münster i. W.: Apfelstedt, Bahlmann, Barfuß, Bautz, Bender, Bludau, Bömer, Brämer, Buß, Cramer, Dieck-

mann, Dingelstad, Dörholt, Egen, Einenkel, Euling, Faßbaender, Fell, Fidler, Focke, Groll, *Haupt, v. Heckel, Heeremann v. Zuydwick, Helmes, Herold, Hirsch, Hitze, Hosius, Hüls, Hülskamp, Jostes, Jüngst, Kappes, Kassner, *Kiesekamp, Killing, Kraß, Krumbholz, Landois, Lay, Lehmann, Linhoff, Mausbach, Meister, Nebe, Niehues, Nordhoff, Ohl, Pieper, Plaßmann, Quincke, Reeker, Reichling, Reinke, Roer, Schmitz, Schulz, Schulze, Spicker, Stahl, Storck, Streitberg, Treuge, *Uedinck Vaders, Westrick, Wibbelt, Wormstall.

Neuruppin: Chop, Fahrow, Haase, *Sintenis, Stier, Warnstorf.

New-York: Ackermann, Alexander, Auspitz, Böttticher, Born, Cronau, Cuno, Degen, Deutschberger, Doerffling, v. Ende, Flössel, Freyburger, Friedmann, Fünfkirchen, Gregorovius, Hann, Helfrich, Heymann, Hoster, Hubach, Huenewinkel, Ilsen, Krüger, Lemke, Lorria, Reigersberg, Sander, Schaff, Schurtz, Viereck, Windmüller. **New-York-Brooklyn**: Bratter, Treumann.

Nordhausen a. H.: Beetz, Dühr, Girschner, Kiehne, Nebelung, Pietzcker, von Trützschler.

Nürnberg: Albrecht, Arenberg, Aub, Autenrieth, Beck, Beißwanger N, Bergau, v. Bezold, Bischoff, Boesch, A. Braun, J. Braun, Brückner, Buxbaum, Dittmar, Feldheim, *Frank, Freudenberger, Gärtner, Graser, Hagelstange, Hampe, Hatzel, Held, Kempe, Klein, Landau, Lang, Lauffer, Leber, *Leistner, v. Leistner, Lotter, Maier, Monninger, Mummenhof, *Rau, Rée, Reicke, Reitz, Rosenbaum, Schilffarth, Schmidt, *Schmidt v. Ditfurth, Scholl, Schröder, Spandel, Stegmann, *Steinrück, Stockmeier, Tannert, Tarrasch, Thoms, Traeger, Versen, Vogel, Vogt, Weder, Wingenroth, Wörndl, A. Wolpert, Zöpfl.

Oldenburg: Albrecht, Biermann, Böhnke, Burlage, v. Busch, *Gröning, Höber, Hollensteiner, Holtzinger, Kollmann, v. Lettow-Vorbeck, Menge, Mosen, Pleitner, Poppe, Rüthning, Ruseler, A. Schwartz, R. Schwartz, Sello, *Zedelius.

Osnabrück: Bär, Diercke, Höting, Hollander, Jäger, *Klußmann, Knoke, Mönnich, Philippi, Runge, Többe, Wurm.

Paderborn: Abels, Buschhorn, *Buschhorn, v. Detten, Enck, Freisen, Funke, Genau, Hellwig, Höllerl, Kleffner, Kuhlmann, Otten, Richter, Schneider, Schröder, Sommer, Stamm, Woker.

Paris: *Adelt-Duc, Berger, Burger, Dequede, Dirr, Eisenmann, Ganske, *Gotthelf, Körner, Kroeger, Meier-Graefe, Morgenstern, Fürst Münster-Derneburg, Nix, Nordau, Panizza, *Ris-Neumann, Sachs, *Schirmacher, Schmidt, Schneider, Spitzer, Steinherz, Südekum, Vogt, Wagenhoff, Welß, Wolff, Zimmermann. **P.-Passy**: *Benlow.

Passau: Bayberger, Colling, Dausch, Diendorfer, Friedl, Goetz, Haas, Kohlhofer, Kothhuber, Krick, Linhart, Linsenmayer, Nadler, Paoli, Pell, Pichler, Röhm, Wagner.

Plauen i. V.: Arnhold, Clobes, Dost, Gäbler, Günther, Kuntze, Lieschke, Lose, Madsen, Metzner, Reinike, Römpler, Trübenbach.

Posen: Bloch, Ehrentraut, Elsner, Franke, Fredrich, Goldbeck, Hennig, Isaac, Kaatz, *Lange, Lange, Leuchtenberger, Mallachow, Moritz, Prümers, Radomski, Richter, Schmidt, Schottmüller, Schwartz, Stablewski, Wagner, Warschauer. **P.-Jersitz**: Minde-Pouet.

Potsdam: Bertz, Brandes, v. Ditfurth, A. Dreger, W. Dreger, Galle, v. Gerhardt, *Grassow, Helmert, *Hoffmann, Huede Grais, Jellinghaus, Kempf, Kienbaum, Köhler, Koenig, Lohse, Müller, Nickel, *Pauly, Rogge, Scheiner, Schreiber, Schwerin, *v. Sydow, A. Vogel, H. Vogel, *Wendt, Wiese, *Zarnack.

Prag: F. Adler, G. Adler, Austerlitz, Bachmann, Baderle, Batka, Beck v. Mannagetta, Birk, Bobeck, Bönnecken, Bondy, Brandeis, Brunner, Chevalier, Christ, Cornu, Dalmonico, Derblich, Dittrich, Durdik, Duschenes, Ehrenfels, Engelsdorf, Faktor, Felgel, Finger, Frind, Gad, Gebauer, W. Gintl, W. H. Gintl, Grünert, Guth, Heller, Hergsell, v. Holzinger, Holzner, Hostinsky, Hüppe, Huppert, Husnik, Jarnik, Jirecek, Joß, Jung, Kafka, von Kallina, Kalousek, Kaminka, Katz, Kelle, Keller, Kheil, Kirchner, Kisch, Klein, Kniel, Kohn, v. Koristka, Krasnopolski, Kraus, E. Kraus, Küpper, Kukula, Kurz, Lambel, Langer, Laube, Lederer, Lendenfeld, Lerch, Lippich, Löwe, Löwy, Ludwig, Marty, Mayer, Meckler, Milrad, Näbe, Novack, Ott. Palaky, Pfaff, A. Pick, G. Pick, Pogatscher, Pohl, Prazak, *Prochazka, Prochazka, Randa, Reiter, Rey, Riedl, Rohling, Rosenbaum, Rzach, Sänger, Salus, Sauter, Sax, Schindler, Schneedorfer, Scholz, Schreuer, Schultz, Singer, *Söllner, Spiegel, Spitaler, Steinach, Steinberg, Stejskal, Stern, Sträußler, *Sträußler-Kohn, Swoboda, Teweles, Tupetz, Ulbrich, Ullmann, Waldau, Weber, Weinek, Wertheimer, Werunski, Wettstein v. Westersheim, Wien, Willmann, Willomitzer, Winterstein, Wittko, Woldrich, Wolff, Wünsche, Wukadinowic, *v. Zednik-Feldegg, Zucker, Zuckerkandl. **P.-Bubna**: v. Wieser. **P.-Smichow**: Arleth, Back, Bendel, Cafaurek, Frankl, Fürst, Haase, Hanlschel, Hauffen, Kaufhold, Michalitschke, Neuwirth, Pechtl, Pfaff, Rich-

ter, Sauer, *Sauer, Schiffner, Schubert v. Soldern, Steiner, Vlach, Wiechovsky, Willkomm. **P.-Weinberge:** Brunner, Kraupner, Leppin, Pfersche, Rauchberg, Schuster, Singer.

Preßburg: Costa-Rossetti, Fabricius, Kàmori, Kornhuber, Ludewig, Pichler, Schmidt, Schulpe, Wagner, Weiser, Weiß, *Weiß.

Regensburg: *Bertram, Brunner, Denk, *Denk, Eberl, Endres, Fröhlich, Gottscheid, Haberl, Hofmann, Hollweck, Hüttinger, *Keiter, Lama, Leipold, Fr. Leitner, M. Leitner, Mehler, Pöppl, Rübsam, Scheglmann, Schenz, Schneider, Schuegraf, Senestrey, B. Sepp, Singer, Steinberger, Vanderstetten, Vermeulen, Weber, Will, Ziegler.

Reichenberg, B.: Beranek, Gerstgrasser, Hutter, Legler, *Liebing, Maschek, Pazaurek, Peuker, Reinelt, Rudolf, Schütz, Spiethoff, Vatter, Wildt, Zschuppe.

Riga: Bienemann, Buchholtz, Büttner, v. Eltz, Falck, v. Freytag v. Loringhoven, Glasenapp, Höhne, Hunnius, Klaczko, Mettig, *Nölting, Rengarten, Ruetz, Schindler, Seraphim, Seuberlich, Sodoffsky.

Rixdorf: Berdrow, Glasemann, Hedrich, Jülicher, Schellhas, A. Schmidt, R. Schmidt, Schneider, Wach, Walter, Wels.

Rom: Amelung, Barth, Baumgarten, Beloch, Behringer, Biederlack, *Bufalo della Valle, Claar, Denifle, *v. Dequede, Dilgskron, Ehrle, Ehses, Esser, Eubel, de Fiori, Friedensburg, Granderath, Groag, Hartwig, Hauser, Helbig, *Hertz, Hülsen, Kaufmann, Kupke, Loewy, Lulvès, Marsop, Mau, Mauerhof, Meschler, *Meysenbug, A. Müller, R. Müller, Noack, Petersen, Reichert, Schellhas, Schober, *Schöner, Schöner, Stein, Sickel, Tiefenthal, Uhde, de Waal, Wernz, Wilpert, Zacher.

Rostock i. Meckl.: Arnim, Barfurth, Bernhöft, Brandt, Diehl, F. Dornblüth, O. Dornblüth, Eggers, Ehrenberg, Erhardt, Falkenberg, Garré, Geffken, Geinitz, Gies, Golther, Hashagen, Hasse, Heincke, Heinrich, Hofmeister, Karrig, Kobert, König, Körte, Labes, Langendorff, Lehmann, Lindner, Lubarsch, Martius, Matthiaß, Matthiessen, Michaelis, Mönnich, Müffelmann, Nasse, Nösgen, Pries, Rosenwanger, Sachsse, Schirrmacher, Schulze, Seeliger, Staude, Strecker, Strempel, Urban, Volckmann, Vorberg, Walther, Westien, J. Wiggers, Wilbrandt, Will, Wrobel, Zenker.

Rudolstadt: Bangert, Danz, *Greiner.

Salzburg: Bekk, Bergmeister, Blau N, Bonté, v. Bünau, Demel-Seebach, Dieter, v. u. zu Eisenstein, Engl, *Eysn, Fäulhammer, Freysauff v. Neudegg, *v. Fritsch, Fugger, Hauthaler, Hübl, Kaltenhauser, J. Katschthaler, Kienast, Koch-Breuberg, *v. Ledóchowska, Lindner, Markl, *Naumann, *Osten-Sacken, Pacher, Pasch, Petter, Praehauser, Pröll, Purtscheller, Raffl, v. Ruthner, Scheyring, v. Schullern, Seeber, *v. Troll-Borostyani, Wallpach v. Schwanenfeld, v. Thienen-Adlerflycht, Widmann, Wiederwald, Wrede, Zapf, Zirwick.

Schleswig: Hansen, Haupt, Heiberg, Jensen, Leonhard, v. Liliencron, Schottelius, Steen, Stoltenberg, Wolff.

Schöneberg: Adami, Boeckler, Brix N, *Brook, *Cohn, Cohn, Cronheim, Eicksen, Falb, Fischer, Folticineano, Frankl, Gadow, Grube, Guttmann, Hanstein, Heilemann, Hille, Holdheim, Hutecker, v. Januszkiewicz, Koch, Krause, *Krickeberg, Kusittich, Kunert, Landsberger, Laverrenz, v. Leszczynski, Meyer, Naumann, Ranneforth, Richter, *Riesen, Römer, Rosenbaum, Rosenbaum-Reinsberg, Runge, Rußbüldt, Schmelzer, Schmelzer, Schmidt, Schneidt, Schön, Schumann, Schwalm, Schweichel, *Schweichel, Skowronnek, Sommer, Sorauer, Talchau, Turner-Lembcke, Vincent, *Vincent, Vorberg, Vormeng, Wald, *Wald, Württemberger.

Schweidnitz, Schlesien: Friedrich, Grothus, *Hermstein, *Matthes, *Niebelschütz, *Tippel, Tippel.

Schwerin i. M.: Balck, Bard, Beckmann, Behm, Beltz, Feilchenfeld, Graff, Greve, Grotefend, Günther, *Günther-Brauer, Haack, Hepworth, Johanns, Kade, *v. Knobelsdorff-Brenckenhoff, A. Krauß, Langfeld, v. Ledebur, Planeth, Schildt, Schlie, Schmidt, Schröder, Schultz, *L. v. Sell, *S. C. v. Sell, *v. Stenglin, Voß, Weber, Witte, Wittstock, Wulff.

Speyer a. Rh.: Bauer, Bischoff, Durmayer, Ehrler, Glasschröder, Grünenwald, Heuser, Jäger, Le Maire, v. Mayerhofer, Sarreiter, Terherdi, Werner.

Stettin: *Aßmus, Blasendorff, Bouterweck, Buschan, Friedeberg, Gaebel, Godow, Goldberg, Graßmann, Grundmann, Hagemann, *Haupt, Heinemann, Hübner, Jonas, Knaack, König, Krankenhagen, Lehmann, *v. Massow, Schuchardt, *Stahr, Stegen, Strüwing, Wehrmann, Weicker, Willenbücher, Winckler-Tannenberg, Winter, Wunschmann.

Straßburg i. E.: Abegg, Anderlind, Aubenas, Bach, Barack, Barth, Beigel, Benecke, E. Becker, Berger, Bloch, J. Borée, v. Borries, Bortkewitsch, Braunholtz, Bremer, Breßlau, Bruhns, Budde, Bücking, Bünger, Cohn, Dacheux, David, Dedelley, Dehio, Dinter, Döderlein, Ehrenberg, L. Ehrhardt, Ehrismann, Erdmann, *Erich, Erichson, Euting, Ficker, Fittig,

Forrer, Freund, Friedemann, Friedländer, Fritzen, Froitzheim, Geigel, Gerland, Gneiße, Goette, Goetz, Goltz, *Grabi, Greber, Gröber, Grün, Grünberg, Guerber, Hackenschmidt, Hänle, Halter, *Hasselbach, Hausmann, Hauß, Heinze, Heitz, Henning, Hergesell, Höber, Hollaender, Holtzmann, Horn, Hübschmann, Jaeger, H. v. Jan, Ilges, Joseph, Kaiser, Kannengießer, Keil, Knapp, Knod, Köppel, Krazer, Kromayer, Kron, Kuhn, Laband, Langenbeck, Laqueur, Laufen, Ledderhose, Leitschuh, Lenel, Leumann, List, Lobstein, Lipps, Lucius, Ludwig, Lundner, Lupus, Madelung, Marbach, Marckwald, Martin, Mayer, Mentz, Meyer, Michaelis, Minkowski, Moedebeck, E. Müller, Müller-Simonis, Naunyn, Neumann, Nieden, Nöldecke, Nowack, Pfitzner, Piper, Pörtner, Polaczek, *v. Puttkamer, Reitzenstein, Reye, Rudolph, Sackur, K. Schmidt, Schmitt, Schneider, Schorbach, Schricker, Schultze, Schumann, Schwalbe, Schwartz, Sebaldt, Seltz, Seyboth, Smend, Spitta, Stehle, Stoskopf, Süß, Thraemer, Tischert, Tuhr, Varrentrapp, Veil, Weber, Wengg, Wiegand, Winckelmann, Windelband, Wingerath, Wislicenus, Wittich, Ziegler.

Str.-Neudorf: Hoffmann, Schmidt.

Stuttgart: *v. Adelung, v. Alberti, Aßfahl, C. Bach, M. Bach, Barack, Beckert, Beßmer, Bettex, Biesendahl, E. Bilfinger, G. Bilfinger, Binder, Blos, Bolhoevener, Bujard, v. Burk, Cranz, Dietze-Didier, Dillmann, Eckard, *Edenfeld, Ege, Egelhaaf, Eggert, Elben, Elsas, Engelmann, Erbe, Ernst, v. Ertingen, Fetzer, Fischer, Fruwirth, Fünfstück, Füßle, Gaucher, Gerstmann, Goebel, Greiner, Gresser, Güntter, Haas, Hammer, Hartmann, Hauber, *Haug, Hendl, Heyd, Hiller, Hintrager, Hochstetter, L. Hoffmann, Hollenberg, Holthoff, F. C. Huber, L. Huber, Jaeck, Jaeckh, G. Jäger, Gustav Jäger, Kaltenboek, Kemmler, Kirchner, Kirschenfauth, Klunzinger, Kober, R. Krauß, Kreowski, Kümmel, Lampert, Lang, Lemcke, Leutrum v. Ertingen, Leuze, *Levi, Liebrich, Losch, Lotter, Maier, Maisch, Martersteig, Th. Mauch, z. Megede, Meyer, Miller, Müller-Palm, Neuberg, Oesterlen, Osterberg-Verakoff, Ottmann, Pannwitz, *Paulus, Petzendorfer, Pfeilsticker, v. Pfister, Portig, Proelß, Regensberg, v. Reinhardt, *v. Roeder, Rommel, *Rümelin-Oesterlen, Salzmann, Saul, Schäffle, Schanzenbach, Scheurlen, v. Schloßberger, F. Schmid, Schmid, C. Schmidt, Schmidt-Häßler, Schneider, Schönleber, Schrempf, Schubert, Schultheiß, Seitz, Skraup, Stälin, Steiff, *Steinthal, Stern, Stockmayer, Stöckhardt, Ströhmfeld, Sußdorf, Swoboda, v. Szczepanski, Taute, Tischler, Träumer, Traub, Umfried, Wächter, Wechsler, v. Weinrich, C. Weitbrecht, v. Westenholz, Weyrauch, Wichmann (bis 30/900), Widmann, Wielandt, *Wildermuth, A. v. Winterfeld, F. A. v. Winterfeld, Wintterlin, Wölffing, Zahn, E. Zeller, E. M. Zeller, *Zetkin, Zimmermann, v. Zoller.

S.-Berg: Beyer.

S.-Cannstatt s. Cannstatt.

S.-Degerloch: Dobert.

S.-Hohenheim: Kirchner.

St. Gallen: Albert, Baumberger, Brassel, Curti, Dierauer, Fäh, Führer, Hagmann, Hanau, Hardegger, Henne am Rhyn, Jenny, Kambli, Kuoni, Schmid, H. Wartmann.

St. Petersburg: v. Aurich, Bocké, Brunnhofer, Christiani, Eichhorn, Enman, Fiedler, Gernet, Hurt, Iversen, Karrotom, v. Kieseritzky, Kinsky, von Kügelgen, v. Lilienfeld, *Lingen, Markow, Müthel, Pridik, Ripke, *v. Schabelsky, Schmidt, *Schneider, *Schomacker, Schwanebach, v. Szczepanski, Thieberg, Treumann, *Willkomm-Schneider, Zielinski.

Trier: Aldenkirchen, Anheier, Dasbach, Ecker, Einig, J. Esch, Fischer, Grotefend, v. Hammerstein-Gesmold, Hennes, Huschens, Isay, Keuffer, Korum, Lager, Löwenstein, Marx, Müller, *Riotte, Sabel, Sauerland, Scheuffgen, Schrod, Schütz, Sonnenburg, Storck, Willems, Wittenbrinck.

Triest: Cori, Gelcich, Gopčević, Gunscher, Hofer-Heilsberg, Lug, Mähr, Rabenlechner, Richter-Rangger, Schellander, Schwering, Stadelmann, Swida, Urbas, Sernitz.

Tübingen: Belser, Blochmann, Braitmaier, Bruns, Buder, Busch, Cauer, Fischer, Franz, Funk, Garbe, Geiger, Gottschick, Grill, Grützner, Günter, Häring, Hassert, v. Heinemann, v. Herzog, Hüfner, Jacob, von Jolly, Jürgensen, Koch, Lange, Lorey, v. Mandry, Morasch, Müller, Nägele, Neumann, Oberbeck, Paul, Pfleiderer, Riecke, Schanz, Schlatter, Schmid, v. Schönberg, Schwabe, Spindler, Spitta, Stengele, Thudichum, Traub, Treuber, Vierordt, Voretzsch, *Weber, Wendt, *Wielandt.

Ulm: Eyth, Kien, Kruse, v. Loeffler, Mahler, Moos, Müller, Nestle, Nübling, Pfleiderer, Schauffler, Wechßler, Weitbrecht, Wolff.

Valkenburg, Holl. Limburg: Cathrein, Diel, Dressel, Fell, Frick, Hontheim, Hummelauer, Knabenbauer, Lehmkuhl, C. Pesch, Soengen, Zeuner.

Weimar: Alt, Althof, Asmus, Bartels, *Benfey, Bode, v. Bojanowski, v. Brandt, Bulcke, Burkhardt, Döhler, Förster, Förster-Nietzsche, Francke, Franke, Fresenius, Gottschalg, Grosse, *Herting, Horneffer N, v. Jordan, Jordan, Kreutzberger, *Marr, Meurer, Meyer, *Milde, Mirus, Mitzschke, Muthesius, Nietzsche, Ortloff, Pfeiffer, Quensel, Rolletschek, Roltsch, Sandvoß, Scheffler, Schüddekopf, Schultze, Schultze, Schutze-Wege, Schwier, Stieb, Suphan,

Thüna, Wahle, *v. Wasmer, Weiser, Weniger, Zeller.

Wien: C. W. Adler, G. Adler, H. Adler, M. Adler, S. Adler, V. Adler, Aichelburg, Albert, d'Albon, Allerhand, Allram, Altenberg, Althof, Altmann, Alton, Jac. Altschul, Ign. Altschul, *Amadei, Amerlan, Amster, Anderl, Angeli, Angenetter, *Ansion, Antoni, Antony, A. Arnold, R. F. Arnold, Ad. Ascher, Arn. Ascher, F. A. Ascher, Astl-Leonhard, *Astl-Leonhard, Auernheimer, Aurnhammer v. Arnstein, Auspitzer, Bacciocco, Bacher, Bachmaier, Bachmann, Bahr, v. Baltz-Balzberg, Band, Bandler, *Barach, Bardas, *Barnay, Barontsch, L. Basch, Baß, J. Bauer, L. Bauer, Baumgarten, Bausenwein, J. Bayer, R. J. Bayer, Bayerl, Becker, Beckh-Widmannstetter, Beckmann, Bednarz, A. Beer, B. Beer, R. Beer, v. Behr, *Belmonte-Groag, A. Benedikt, E. Benedikt, M. Benedikt, M. Benedikt, Benesch, Benko v. Boinik, Benndorf, Beraton, Berg, *Berger, W. Berger, Bergler, Bergstein, *Berlepsch, J. Bersch, W. Bersch, Berwerth, Bettelheim, Beyfuß, *Bibus, Bickell, Biczo, Biedermann, Bielka, *Bihan, Birnbaum, Bisching, Blaschek, Blau, Blazincic, Blechner, Bloch, C. Blume, L. Blume, S. Blume, Bock, Böck, Boeheim, Böhl, *Böhm, Böhm v. Böhmersheim, M. Boehm, Böhm-Bawerk, Bohatta, Bohrmann-Riegen, *Bohrmann, *Bohrn, Boltzmann, *Bondy, *Borschitzky, Bostianchich, Branky, A. Braun, G. Braun, J. Braun, Braunmüller, *Breden, Bree, *Breisky, Breitenstein, Bresnitz, Brestowski, Brezina, Bricht, Brociner, Brotanek, *Bruch-Sinn, *Bruder, Brudniock, A. Brunner, M. Brunner, P. Brunner, Bryck, B. Buchbinder, Buchta, Büdinger, v. Bük, Bukoreſter, Bukovics, Burckhard, *Burckhard, Burger, *H. Burger, L. Burger, A. Burgerstein, L. Burgerstein, K. J. Burkhard, Buschenhagen, Byk, Cador, de Cachier, Chamberlain, Chiavacci, Christel, Christomanos, Chrobak, Chvostek, Cohn, Collins, Costa, *Crepaz, Crüwell N, Czuber, Czyhlarz, Dangelmaier, Dannbacher, Daublebsky v. Sterneck, *Daufalik, Daurer, G. David, J. J. David, Dedekind, Dernjac, E. Deutsch, J. Deutsch, Ign. Deutsch, M. Deutsch, R. F. Deutsch, Deitenhofen, Devidé, *Devidé, *Diamantidi, Dietz, Dillinger, *Dillinger, Dimitz, *DirnböckSchulz, Dittrich, v. Doblhoff, v. Doczi, Dörfler, Doll, Domanig, Dombrowski, Donath, Dopsch, Dorn, Dorn v. Marwald, Drapala, Dreves, Drozda, Dub, Duchek, Dundaczek, v. Dutczynski-Bekassy, *Ebner-Eschenbach, A. Eder, F. Eder, J. Eder, J. M. Eder, Edler, *Eggersberg, Eglauer, Ehrenfeld, Ehrenfreund, Ad. Ehrenzweig, Arm. Ehrenzweig, Ehrhard, Ehrlich, R. Ehrlich, Eichert, G. Eichinger, Eichler, Eigl, Eirich, Eisenberg, Eisenmenger, Eisenschütz, *Eisenschitz, E. Eisler, M. Eisler, R. Eisler, Eisner, Eißler, Elbogen, A. Engel, M. v. Engel, Engelbrecht, Epstein, Escherich, Ettel, Eulenburg, S. Exner, W. Exner, *Fajkmaier, *v. Falke, Faschingbauer, Fechtner, Feherpataky, Fehlinger, *E. Feibelsohn, *L. Feibelsohn, Feichtinger, Feilbogen, O. Fein, Feine, *Felbinger-Wlassak, v. Feldegg, Felgel-Feldegg, A. Fellner, R. Fellner, Fercher v. Steinwand, Feßler, *v. Feyerfeil, *Fickert, Findling, E. Finger, J. Finger, Fink, A. Fischer, A. S. Fischer, B. Fischer, Fischer-Colbrie, Fischl, Fissinger, Fleischmann, Fleischner, Florian, Foges, Fogowitz, Folnesics, Foregger, Forstner, Fournier, Fränkel, Franceschini, v. Frank, Fr. Frank, G. Frank, H. Frankel, *Frankenstein, Frankfurter, *Franzos, Franz-Ferron, Fraungruber, Fred, Frei, v. Freiberg, Freund, Frey, Frieberger, Fried, Friedjung, Friedmann, Friedrich, Friedwagner, Frimberger, Frimmel, Joh. Fritsch, Jos. Fritsch, V. Fritsch, B. Frischauer, O. Frischauer, Fröden, Fröhlich, Fröschel, Fromm, Fronz, E. Fuchs, M. Fuchs, O. Fuchs, T. Fuchs, W. Fuchs, G. Gärtner, Gaigg v. Bergheim, Gall, *Gallini, Ganglbauer, Gans v. Ludassy, Garleutner, Garr, Gassebner, Gassner, Gegenbauer, Th. Geiger, W. Geiger, Geiringer, Gelber, Gerdenitsch, Gerenyi, Germonik, Gerstgrasser, v. Gerwerth, *v. Gerold, Gettke, Geyer, Ginzkey, *v. Glaser, Glickh, Glöser, Glogau, Gloßy, Glücksmann, Göldlin v. Tiefenau, *Görres N, R. Golant, Gold, Goldbaum, Goldberger, Goldmann, Goldscheider, Goldschmidt, Golling, Golm, Gomperz, Gotthardt, Th. Gottlieb, Gradt, J. Graf, Granichstädten, Granitsch-*delleGrazie, Grienberger, Grimmich, Groller, *Groner, R. Groner, F. Groß, G. Groß, Großmann, J. Gruber, R. Gruber, Grünberg, Gründorf, Grünhut, Grünstein, *Grünwald-Zerkovitz, Grund, Grunzel, Gruß, Güdemann, Guglia, *Gurschner, Guschel, Gussenbauer, Gutfreund, Guttenberg, G. J. Guttmann, Gyurkowics, Haberlandt, Haerdtl, Hafner, Hagen, Hagenauer, *H. Hahn, L. B. Hahn, S. Hahn, Hallwich, Halpern, Haluſa, Hammer, Hammerschlag, E. Hanausek, T. F. Hanausek, *Handel-MazzettiN, Hango, Hannover, Hanslik, v. Hartl, Hassenberger, Haßlwander, Hatschek, Hauck, Hauer, Hauler, Hauser, v. Hayek, Hebra, F. Heger, H. Heger, Heidt, Heikertinger, Heilinger, *Heimel, O. Hein, *Heinrich, Heinzel, Held, v. Helfert, Heller, Hellwig, Helm, Hempel, Henop, Herdlicka, Herodek, Herold, E. Herrmann, F. Herrnfeld, H. Herrnfeld, O. Hertzka, Th. Hertzka, v. Herzfeld, Herzfeld, *Herzfeld, Herzig, Herzl, Herzog, A. Heß, H. Heß, Heuberger, Hevesi,

*Heyret, Hiebsch, Hierhammer, Hikisch, Hilgert, F. Himmelbauer, Hinterhuber, Hintner, Hirn. R. Hirn, Hirschfeld, Hirschkron. Hitschmann, Hochegger, Höfler, Högel, Höllriegel, Hörmann, Hoernes, Hofer, E. Hoffmann, J. Hoffmann, M. Hoffmann, R. Hoffmann, v. Hofmannsthal, Holczabek, Holetschek, Holly, Holzer, Holzmann, Horn, J. Horowitz, Horwitz, Hostasch, Hottner-Grefe, Howanski, A. Hruschka, *Hruschka, Huber, Hübl, Hübscher, Hülgerth, Huemer, Hugelmann, J. A. Huschak, W. Huschak, *v. Hutten, M. Hutten-Klingenstein, Huybensz, Jablanzy, Jäger, Jantsch, Jaufenthaler, A. Jellinek, M. H. Jellinek, *Jenisch, Jenny, Jerusalem, K. Jirecek, Imlauer, v. Inama-Sternegg, Inlender, Inthal, Jodl, Joessel, John, Jolles, Jonasz, Jordan, Iro, Jüttner, Jung, Junker, v. Juraschek, Jureczek, Jvcic, Kadelburg, v. Kadich, Kainz, K. Kaiser, R. Kaiser, Kalbeck, Kampmann, Kandelsdorfer, Kanitz, Kanner, v. Kapff, Kapun, Karabaček, Karell, Karpath, Karpeles, Karpf, Karrer, v. Karst, C. F. Kastner, E. Kastner, *Kastner-Michalitschke, Kauders, *Kaufholz-Opacic, *Kautsky, Keiter, Keller, Kellner, Kematmüller, Keßler, Kick, Kienast, Kienberger, Kieslinger, v. Kilian-Gayrsperg, Kirsch, Kirschner, Kitir, Kittl, F. Klebinder, R. Klebinder, F. Klein, H. Klein, Kleist, Klenhardt, Kleser, Klessinger, K. Klinenberger, L. Klinenberger, Klob, Klopfer, O. Klopp, W. Klopp, F. Knauer, G. Koch, *Koch, J. Königstein, L. Königstein, *Kohl, Kohl, Kohler, J. S. Kohn, L. Kohn, S. Kohn, Kolb, Koller, Kolloden, Kolmer, Komorzynski, Konrad, Konried, Koppel, v. Korff, Koritz, Kornheisl, Kornhuber, Kornitzer, Koschat, Kosel, Koudelka, Kovač, Kowalek, Kowy, Krafft, v. Krafft-Ebing, Kraftel, Krajesovitsch von Nemes-Pann, Kralik v. Meyrswalden, Krall, Kramsky, Krapfenbauer, Kraßnigg, C. Kraus, K. Kraus, O. Kraus, v. Krauß, Fr. S. Krauss, Krautmann, Krawani, Kreibig, Kreiml, Krenn, Kronfeld, Krupsky, Kuderna, Kuh, Kuk, R. Kulka, Kummer, Kupczanko, Kupka, Kurz, Lainer, Lammasch, A. Landau, M. Landau, Landesberg, Landy, *Lang, V. v. Lang, Lange, A. Langer, E. Langer, *Lanna-Schmidt, Larisch, Latschka, Lauczizky, Laurin, Lecher, v. Leclair, Legwarth, A. Lehmann, J. Lehmann, Lehnert, Lehrner, Leisching, Leiter, Leitich, *Leitmaier, Lemmermayer, v. Lenk, Lenobel, Léon, Leszlény, v. Levetzow, Lewy, Libochowitz, Lichtblau, Lichtenheld, Lichtenstadt, Lieben, Liechtenstein, Lifka, Lill, Lindau, K. Linder, M. Linder, Lindner, *Lippert v. Granberg, Lippmann, Lippowitz, Lipschütz, List, Liszt, *Littmann, E. Löbl, L. Löbl, H. Löhner, R. Löhner, v. Löhr, Lösche, *Loesche, Loew, A. Löwe, K. Loewe, Loewenberg, Löwenthal, J. Löwy, *M. Löwy, S. Löwy, W. Löwy, Lohwag, Lopez, A. Lorenz, J. Lorenz, Losert, Lothar, v. Lucam, Ludwig, F. Lukas, F. Lukas, Luxenberg, v. Maasburg, Mach, Mader, v. Maderny, *v. Maderny, Madjera, Mager, Mahler, Maiß, Makas, Maltzan, Mandel, A. Mandl, M. Mandl, Mantuani, v. Manussi, March, Marschner, Martinez, E. Marx, F. Marx, Masaidek, Mataja, *Mataja, Matz, Matzenauer, H. Mauthner, A. Mayer, E. Mayer, M. Mayer, Mayer v. d. Wyde, Hans Mayerhofer, Herm. Mayerhofer, R. Mayr, Mazakarini, Meckler, Mehringer, *Meißner, J. Meißner, Meixner, Mekler, Melbourn, v. Melingo, Mendl, A. Menger, C. Menger, Menzel, Merkl, Merta, Merwart, Messer, Messing, Mestan, Metschneider, G. Meyer, J. Meyer, R. Meyer, Meyer-Lübke, *C. Migerka, *H. Migerka, v. Millenkovics, Minor, *Mirani, Misera, Mitis, Mittelmann, Möchel, Mörth, Mojsisovics, Molden, Morburger, *Morgan, Morgan, Morgenstern, Mosbrugger, Moser, Mosetig von Moorhof, Mosing, Mozny, M. Much, R. Much, R. Mühlbacher, D. Müller, G. Müller, Heinrich Müller, J. Müller, R. Müller, Müller-Guttenbrunn, Müllner, B. Münz, B. Münz, J. Münz, S. Münz, Munk, *Murau, Murko, Mussaffia, Muzik, Naaff, Nader, Nagl, *Nagl, Nahodil, *Najmajer, Nascher, Natscheradetz, Nebehay, Necker, Netoliczka, Neuda, A. Neumann, K. E. Neumann, W. Neumann, W. A. Neumann, Neurath, *Neuwirth, Neuwirth, Newald, Neworal, Niedt, *Noël, Noltsch, *Noltsch, Norden, Obermann, Obermayer, *Obermayer, *Oberndorff, Obersteiner, Oelzelt v. Newin, Ofner, Olden, *Olivier-Hurez, Oppenheim, Osler, Pach, R. Pacher, Pajk, A. Panesch, K. G. Panesch, Panholzer, Panstingl, A. Pappenheim, G. Pappenheim, K. J. Pappenheim, Pardon, Paschkis, J. Patzelt, Pauer, Pawel, Pawikovski, Payer v. Thurn, Peitl, *F. v. Pelzeln, Penck, Penka, Penn, Pennerstorfer, E. Perl, Pernerstorfer, Pernter, v. Peschka, H. Petermann, R. Petermann, Petkovsek, Pettersch, Petting, Peuker, Pfaff, Pfeiffer, Philipp Prinz v. Sachsen-Coburg u. Gotha, Philipp, Philippowich v. Philippsberg, Pianta, Dal Piaz, Pilcz, *Pinelli, A. Pisko, J. Pisko, Pisling, Piwonka, Pizzighelli, Plöhn, Pölzl, Pöschto, Poestion, Pötzl, Pohl, L. Pohl, A. Pohler, Pohlidal, Politzer, G. A. Pollak, H. Pollak, Pollatschek, Pollitzer, Pommer, *Pongracz, *Poppée, J. Popper, R. Popper, Porges, R. Potier des Echelles, Povinelli, v. Poyffl-Loifling, A. F. Prager, E. Prager, J. Prager, *Prager, Prantner, v. Premerstein, v.

Preuschl, Pribram, Prock, *Proschko, Pfenner, Ptak, Puchstein, Purschke, Raab, Rabl, v. Radler, Raffay, Ramberg, Rappold, Rausch, Rechert, J. Redlich, O. Redlich, Regen, Reich, Reimann, Reinhardt, G. Reinhold, Reinisch, Reisch, Reischl, Reitler, Reitzer, Ressel, v. Reuß, Reyer, Reymond, F. Richter, H. M. Richter, *H. Richter, J. Richter, Rick, Ricker, Rieder, Riedl, Riepenhausen, Rietsch, Rigl, Ring, Rogenhofer, Rolleder, Roncourt, A. Rosen, Rosenbaum, *Rosenbaum, Rosenfeld, Rosenzweig, Rosner, Rothe, *Rothenthal, Rousseau, Ruda, Ruhsam, Rumpf, Sadger, Sadil, *v. Sainte-George, Salinger, Saubermann, Scapinelli, Schäfer, A. Schäffer, E. Schäffer, Schandera, Scharf, Scheimpflug, Scheindler, Scheiner, Schenk, Schenkl, v. Scherer, Scherer, Scheu, Ad. Schiel, Arth. Schiel, Schier, E. Schiff, J. Schiff, *Schiffer, Schiffner, F. Schik, Schik-Markenau, E. Schiller, R. Schiller, F. M. Schindler, R. Schindler, *Schinnerer, Schipper, Schlechta-Wssehrdsky, Schlenther, Schlesak, E. Schlesinger, J. Schlesinger, M. Schlesinger, S. Schlesinger, Schleßinger, Schlinkert, von Schlosser, A. Schmal, J. Schmal, Schmeger, *Schmid, Frdr. Schmid, J. Schmid, J. Schmidt, Schmoll, Schnabel, *Schnabl, Schneegans, Schneider, *Schneider-Arno, Schnerich, Schnitzer, A. Schnitzler, Schönaich, Schönerer, F. v. Schönthan, P. v. Schönthan, Schönwetter, Schöpfleuthner, Schoeppl, Schram, K. Schrauf, A. Schreiber, J. M. Schreiber, Schriefer, *v. Schröder, Schröer, Schroft, v. Schrutka-Rechtenstamm, Schuch, Schütz, Schuldes, Schuler v. Libloy, v. Schullern, Schultheiß, *Schurz, Schuster, Alex. Schwartz, Ant. Schwartz, J. Schwarz, G. Schwarzkopf, M. Schwarzkopf, Schweiger-Lerchenfeld, Schweitzer, H. Schwer, Schwippel, Scolik, Seberiny, Sedlaczek, Sedlak, Sedlmayr, Seefeld, Seegen, Seelig, E. Seidel, J. Seidel, Seidler, Seis, Sellin, Selzer, Servaes, Sicha, A. Siebenlist, J. Siebenlist, Sieger, Silberer, Silberstein, Simon, Simony, F. Singer, J. Singer, W. Singer, Sittenberger, S. Skrein, St. Skrein, Smolle, Sommert, Sonnenschein, Sontag, Spatz, Specht, Speidel, Sperling, Spiegl, Spieser, L. Spitzer, Spitzner, Starzer, Staub, Staubach, Staudigl, Stauf v. d. March, Stauracz, *Stein, M. Stein, E. Steinbach, G. Steinbach, Steinberg, Steiner, Ad. Steiner, A. Steinhauser, R. Steinhauser, Steininger, Stellwag v. Carion, Bernh. Stern, Fel. Stern, Frdr. Stern, J. Stern, M. Stern, V. Stern, Sternberg, v. Sterneck, Sternischa, Stiassny, Stich, Stieber, J. Stiglitz, Stöber, Stoeßl, Stoffella d' alta Rupe, *Stoffella d' alta Rupe, Stooß, Stowasser, Strach, F. Sträßle, J. Strauß, R. Strauß, Strecha, C. Strobl, J. Strobl, *Stubenberg, Stüber, Süß, Sueti, Susan, Sutnar, Svetlin, H. Swoboda, P. Swoboda, Szeps, Tandler, Tauschinski, Taussig, Teirich, Telmann, Teuber, v. Thaler, *v. Thaler, *D. Thenen, *J. Thenen, Thetter, *Theumann, Tomaseth, Toldt, Thumser Torresani v. Lanzenfeld, Toula, A. Trabert, W. Trabert, J. Trebitsch, Trefz, Trenschiner, Treulich, Triesch, *C. Truxa, H. M. Truxa, *Tschapeck, Tschermak, Uhl, Uhlirz, Ullmann, *Ullmann, Ulmann, *Ulrik, Umlauft, F. Unger, J. Unger, W. Urban, Urbanitzky, Valenta, Vancsa, Vergani, Verkovics-Villámosy, v. Vincenti, Vogt, Volkmer, F. Wähner, Th. Wähner, Wahlberg, *Wahlheim, Wahrmund, *Wahrmund, Waldberg, Waldstein, Walker, Wall, Wallaschek, Wallenstein, Waltenhofen zu Eglofsheimb, Waniek, Wanjek, v. Wartenegg, *Wasserburger, Wassermann, Webersick, Wechsel, Weichselbaum, A. Weigl, F. Weigl, V. Weilen, Weill, Weimar, Weinberg, Weinelt, *Weinzierl, Weinzierl, Weis, Weiser, Weishut, Weiskirchner, Weisl, A. Weiß, E. Weiß, K. Weiß, K. Weiß jun., *v. Weißenthurn, Weißl, Weißmann, Weisz, Welisch, Wellek, Weltner, Wenden, Wengraf, Went v. Röncö, *Werchota, Wertheimer, Werthner, Wesselsky, Wessely, Wettendorfer, v. Wetzer, Wickhoff, Wiedenhofer, Wiesner, Wildner, Wilheim, J. Wilhelm, K. Wilhelm, P. Wilhelm, R. Wilhelm, Willfort, Willhain, J. Wimmer, S. Wimmer, F. Winkler, J. Winkler, G. Winter, G. Winter, J. Winter, K. Winter, R. Winter, Winterberg, Wintermann, J. Winternitz, L. Winternitz, W. Winternitz, *Wirth, Wirth, v. Wissiak, Witlaczil, Wittelshöfer, Wittmann, Witz, v. Wlassack, Wlassak, Woczeczek, Wöber, Wokisch, K. H. Wolf, F. Wolff, R. Wolf, *Wolf-Cyrian, K. Wolff, Wolfsgruber, Woller, Wotke, Wrany, Würzner, Wurzbach v. Tannenberg, Wurzbach jr., Zallinger, von Zdekauer, Zehden, Zeidler, Zenker, E. Ziegler, J. Ziegler, J. Ziegler, *Zimmermann, P. v. Zimmermann, Zipser, Zlatnik, Zschokke, Zschuppe, E. Zweig, St. Zweig, Zweybrück. **W.-Baden**: Goethe, Klein, Rollett, Urwalek. **W.-Klosterneuburg**: Drexler, v. Grassauer, Jantsch, Piffl, *Schwarz-Norberg Steininger. **W.-Mauer**: Went v. Röncö. **W.-Mödling**: Fruwirth, Giannoni, v. Gohren, Heiderich, *Hillardt, Kerstan, Macasy, Schalk, v. Scheidlein, Schuk, Thiel. **W.-St. Pölten**: Dobner v. Dobenau, A. Erdinger, C. Erdinger, Ernst, Fahrngruber, Keim, Muckenschnabel, Scheicher. **W.-Purkersdorf**: *Barber. **W.-Vöslau**: Scharschmid-Adlertreu.

Wiener-Neustadt: Ambros, Hofer, Riehl, Urban.

Wiesbaden: Adam, Ammann, *v. Arens-Braunrasch, *v. Becker, Bierbaum, Bistram, Borggreve, *Borggreve, *Bracke, Bresgen, Bröcking, Canstatt, Conrady, Damm, Dettweiler, Deutschinger, Dietz, Dörr Dorn, *Ebhardt, Eiselen, *Engel, *Escherich, Escherich N, Fischbach, Fischer, *Flach, A. Fleischer, R. Fleischer, Freihofer, R. H. Fresenius, W. Fresenius, Gallus, Gesky, Glücklich, *Göllner, Grothe, Grünhut, *Harder, Henrich, Himly, Hintz, *Hirschberg, *Hoch, Hoffmann, Jakoby, Jaeger, Keller, Kraatz, Kühn, Lahm, Lauff, Meinardus, Mensch, Müller, *Nedelkovits-Paoli, Oswald, Pagenstecher, Pohts-Wegner, Rauch, Raupp, Rehbaum, Rohm, Roßmann, Roth, Schäfer, Schlesinger, *Schmidt, Schnegelberger, *Schneider, Schroeter, Schütte, Schulte v. Brühl, Silberstein, Spielmann, Stelter, Trog, Ueberhorst, Wedewer, Welzhofer, Werner, v. Wilm, Wittgen, *Woas, Woas, Zedler.

Wismar: Boehm, Crull, Edler, Enking, Glöde, Raatz, Raspe, Roese.

Worms: Baas, Berbig, Berger, Ruppel, Schaper, Soldan, Wiener.

Würzburg: Bäuerlein, Baier, Baldi, Barnickel, *Bomhard, Braun, Braus N, Brenner, Buhlheller, Burckhard, Chroust, *Dauthendey, Dauthendey, Dittmann, *Edel, Fick, Fischer, Förster, Goebel, Göpfert, *Gordon, Grasberger, *v. Groß v. Trockau, Hantzsch, Hardy, Henner, Hümmer, Jolly, Kaufmann, Kennerknecht, Kerler, Kihn, Kirchner, v. Kölliker, Külpe, Kunkel, *Lengauer, Lengauer, Lutz, Martin, Memminger, Merkle, Meurer, Modlmayr, Nirschl, Petsch, Piloty, Regel, Reisert, Rieger, Ritter, Ruckert, G. Schanz, M. Schanz, Schell, Scherer, G. Schmitt, P. Schmitt, Schollmeyer, Scholz, Schuler, Schumm, Selling, Stölzle, Strack, Treppner, Ullrich, Unger, Weber, Wernigk, Wislicenus.

Zittau i. S.: Burkhardt, Hönncher, Kamecke, Korschelt, Lahn, *Louran, Matthias, Matthiessen, Neumann, Promber, Seitzinger, *Springer, Wilisch, Zwintscher.

Zürich: Abeljanz, Angst, Baumgartner, Bernet, Betz, Billeter, Bisegger, Bloch, Blümner, v. Bodmann, Börlin, Bösch, *Böttcher, Böttcher, Boos-Jegher, Brugger, Caro, Cohn, Diener, *Dodel, Dodel, E. Egli, Eichhorst, Engel, C. Escher, J. Escher, Fick, *Frapan, Frei, A. Frey, J. Frey, Furrer, Gachnang, Goldstein, Haggenmacher, Heim, Henckell, Henning, Herkner, Hirschfeldt, Hitzig, Hoffmann-Krayer, *Holzmann-Forrer, *Huber, Hurwitz, Josephy, Kaegi, Kesselring, Kollbrunner, Kraeger, Kraft, Krönlein, Kym, Lorenz, Maier, Marti, A. Meyer, K. Meyer, Mösch, Nydegger, Oechsli, Pflüger, Rahn, Rellstab, Ritter, Rohrer, Rudio, H. Rüegg, R. Rüegg, Saitschick, Schinz, Schmiedel, Schneider, Schnorf, v. Schultheß-Rechberg, Schurter, Schweizer, Seidel, Senn-Holdinghausen, *Spyri, Stadler, Steiner, A. Stern, Suchanek, Ulrich, Vetter, Walz, Waser, Wegmann, Wettstein, Wild, Wirz, Wrubel.

Z.-Enge: Erb, *Erb-Wiget, Heer. **Z.-Fluntern**: Christ, Denzler, Gaule, *Loy, Ryssel. **Z.-Hottingen**: Hüeblin, E. Lunge, G. Lunge, Platter, Seitz. **Z.-Oberstraß**: Sanftleben, Westermann. **Z.-Riesbach**: Forel, Meyer v. Knonau, Schwann, Stichler. **Z.-Unterstraß**: Bündgens. **Z.-Wiedikon**: Meili. **Z.-Wollishofen**: *Faßbender.

Zwickau: Clemen, Deutschbein, Friedrich, Gerth, Kellner, Lorenz, Mothes, Schilling, Simon, Spindler, Stötzner, *Vollhardt-Wittich.

GREINER & COMP.

(Inhaber HUGO WOLFF.)

Litterarisches Institut

BERLIN W., Potsdamerstr. 39.

Herausgeber der „Feuilleton-Zeitung".

(Für Redaktionen als Manuskript gedruckt.)

Die Feuilleton-Zeitung

steht im XIII. Jahrgang,

erscheint wöchentlich 800—1000 Zeilen stark und bringt ausschliesslich **noch nicht veröffentlichte** Beiträge.

Ueber 200 der namhaftesten Autoren zählen wir zu den ständigen Mitarbeitern unseres Organs, das sich bei den bedeutendsten Zeitungs-Redaktionen der grössten Beliebtheit erfreut. Die **Feuilleton-Zeitung** bringt nur gut verwendbares, namentlich **aktuelles** Material, hauptstädt. Briefe, Novellen, Skizzen und Humoresken, also Beiträge, welche sich für Tageszeitungen jeder Richtung ganz vorzüglich eignen.

Feuilleton-Romane,

Novellen und **Erzählungen** jeden Genres und in jedem Umfange zu **Erst-** und **Wiederabdrücken.**

Zum **Wiederabdruck** empfehlen wir als besonders geeignet Arbeiten aus der Feder folgender Autoren: Gerhardt von Amyntor — Wilhelm Berger — B. Corony — O. Elster — Rud. von Gottschall — L. Haidheim — Wilhelm Herbert — F. von Kapff-Essenther — F. Klinck-Lütetsburg — A. J. Mordtmann — Robert Misch — Reinh. Ortmann — Herbert von Osten — Ernst Remin — B. Riedel-Ahrens — Alfred Sassen — Gregor Samarow — Hedda von Schmid — H. V. Schumacher — G. von Schlippenbach (Herbert Rivulet) — E. von Wald-Zedtwitz — Arthur Zapp — C. Zoeller Lionheart etc.

Auswahlsendungen stehen den Redaktionen stets zur Verfügung. Die Abdruckshonorare passen wir gern dem Etat unserer Abnehmer an.

RICHARD TAENDLER

Litterarisches Bureau ✻ Verlags-Buchhandlung

Berlin W 10, Friedrich-Wilhelmstr. 12.

Herausgeber

I. des „Universal-Redakteur".

Der **„Univ.-Red."** erscheint wöchentlich 2 mal, als Manuskript für Zeitungs-Redaktion gedruckt, und bringt in jeder Nummer 5—6 aktuelle Artikel aus allen Gebieten, reiche Auswahl bester Belletristik, Gedenkartikel, Monats-Kalender etc. etc.

nur aus bewährtesten Federn.

II. der „Feuilleton-Correspondenz".

Die **„Feuill.-Corr."** erscheint monatlich und bringt ausschliesslich Belletristik, und zwar jährlich 4 Romane, 8—10 grössere Novellen oder Erzählungen, ca. 100 als Manuskript gedruckte kurze Noveletten, Humoresken, Skizzen etc. etc.

beliebtester Autoren.

Ausserordentlich günstige Bezugsbedingungen!

Auswahl-Sendungen von Romanen, Novellen etc. zum Erst- u. Wieder-Abdruck stehen jederzeit zur Verfügung!

In meinem Besitz befinden sich Romane von:

A. v. Gersdorff.	**Ant. Frhr. v. Perfall.**	**H. Palmé-Paysen.**
Arthur Zapp.	**B. Corony.**	**Conan Doyle.**
E. Vely.	**Ida v. Conring.**	**M. E. Braddon.**
B. Riedel-Ahrens.	**Robert Misch.**	**Hans Wachenhusen.**
E. v. Wald-Zedwitz.	**F. Arnefeldt.**	**Carola v. Eynatten.**
Adolf Streckfuss.	**Carl Ed. Klopfer.**	**u. v. A.**

Ich kaufe jederzeit für den Zeitungs-Abdruck geeignete

Romane, Novellen, Erzählungen, Humoresken.

Allen Einsendungen bitte das Rückporto beizufügen.

Besondere Richtung des **Buchverlages:** Belletristik.

Spamersche Buchdruckerei

Kunst- und Accidenzdruckerei

Leipzig

Die Spamersche Buchdruckerei in Leipzig arbeitet mit **16** Schnellpressen grossen Formates und zählt in Bezug auf elegante, saubere und prompte Druckausführung zu den leistungsfähigsten Offizinen Deutschlands. Schnellste und peinlichste Effektuierung auch der umfangreichsten Aufträge. Höchste Leistungsfähigkeit bei Massenauflagen.

Spezialität:
Illustrations-, sowie
Farben- bez. Dreifarbendruck.
Herstellung feinster Prachtkataloge für Industrie und Handel in mustergültiger Ausstattung. Jede Art von Druckarbeiten für den kommerziellen und privaten Verkehr. Werke in allen Sprachen. Musiknotensatz.

BREITKOPF-
STRASSE 7

TELEPHON:
NO. 4788

Grösster Schriftenvorrat

E. Pierson's Verlag

(Inh.: **Richard Lincke**)

in *Dresden und Leipzig.*

Verlagsbuchhandlung, Litterarische Agentur, Buch- und Kunstdruckerei.

In meinem Verlage erschienen Werke von:

Conrad Alberti, Kurt Aram, Gerhardt v. Amyntor, Ludwig Anzengruber, Hans Arnold, Hermann Bahr, Eufemia v. Adlersfeld-Ballestrem, G. v. Beaulieu, Wilhelm Berger, Marie Bernhard, A. Behnisch, Carl Bleibtreu, Oscar Blumenthal, Bianca Bobertag, E. Böhmer, M. Boelitz, Marco Brociner, Heinrich Bulthaupt, Rudolf Bunge, Victor Cherbuliez, Marie Conrad-Ramlo, François Coppée, Frz. Christel, Max Dauthendey, E. v. Dincklage, Felix Dörmann, Holger Drachmann, Max Dreyer, Alex. Dumas fils, Emmy v. Egidy, A. v. d. Elbe, Alex. Engel, Nat. v. Eschstruth, Gustave Flaubert, Michael Flürscheim, Gustav Frieberger, Karl Gjellerup, Adolf Glaser, Rudolf Golm, Hans Grasberger, Rud. Hch. Greinz, Henri Gréville, Balduin Groller, Julius Grosse, Ola Hansson, Theod. Hertzka, Herm. Heiberg, K. v. Heigel, Rud. Herzog, Leo Hildeck, S. Hoechstetter, Arth. Holitscher, Leopold Hörmann, Fel. Hübel, K. A. Hückinghaus, Richard Hugo, Ludwig Jacobowski, Eug, v. Jagow, Maria Janitschek, Wilhelm Jensen, Woldemar Kaden, Rud. Knussert, Leop. Katscher, Georg Keben, Franz Keim, Wolfgang Kirchbach, P. A. Kirstein, A. v. Klinckowstroem, Königsbrun-Schaup, Max Kretzer, E. Kreowski, Paul Maria Lacroma, Hans Land, Th. Lessing, Hieronymus Lorm, Rudolf Lothar, Guy de Maupassant, R. Mayreder-Obermayer, Urs. Zöge v. Manteuffel, M. Matthey, Mikado, H. v. Moltke, Gustav Morgenstern, Adam Müller-Guttenbrunn, K. E. Nicolai, August Niemann, Alfr. Nossig, Reinhold Ortmann, Ouida, A. Frh. v. Overbeck, A. Pappritz, Emil Peschkau, Rob. Plöhn, W. v. Polenz, Elise Polko, W. Popper, Rudolf Presber, E. v. Pütz, Paul Raché, Heinrich v. Reder, Emil Reich, Moritz v. Reichenbach, Alex. Römer, Otto Roquette, Franz Rosen, Gregor Samarow, Luise Schenk, H. Schilling, Arthur Schnitzler, H. Schobert, Paul v. Schönthan, Th. v. Sosnosky, Doris Freiinv. Spättgen, G. Sparagnapane, Maurice v. Stern, August Strindberg, M. Gräfin Stubenberg, Bertha v. Suttner, Maria v. Suttner. A. G. v. Suttner, Jul. Syrutschek, Wolf v. Tainach, Konrad Telmann, Oscar Teuber, Graf Leo Tolstoi, Carl Baron Torresani, Giov. Verga, Carl v. Vincenti, Jarosl. Vrchlicky, Hans Wachenhusen, Wilh. v. Wartenegg, Edm. Wengraf, Bodo Wildberg, Vict. Wodiczka, Wilhelm Wolters, Anny Wothe, Fr. Fürst Wrede, Max Wundtke, Arthur Zapp, Curt v. Zelau, Fedor v. Zobeltitz, Hch. Zöllner, Katharina Zitelmann u. v. a.

Die Gesellschaft.

Halbmonatsschrift für Litteratur und Kunst.

Herausgeber: **M. G. Conrad** und **L. Jacobowski.**

XVI. Jahrgang.

Aeltestes und führendes Organ der modernen Bewegung in Litteratur und Kunst. — Preis pro Vierteljahr 4 Mk. — **Probeheft umsonst.**

Die **Verlagsbuchhandlung** übernimmt Werke aller Art in Eigen- und Commissions-Verlag. Einrichtung von Privat- und öffentlichen Bibliotheken etc. zu koulanten Bedingungen.

Die **Buch- und Kunstdruckerei** liefert geschäftliche und private Drucksachen jeden Umfanges in modernster Ausstattung tadellos und billig.

Die **Litterarische Agentur** offerirt Zeitungen etc. Feuilleton-Romane von Autoren ersten Ranges in jedem Umfange und jeder Preislage.

Dramaturgisches Institut.

Leitung: Otto Floecker-Eckardt, Berlin N.W., Mittelstraße 29.

Abteilung I (Centrale) übernimmt unter Mitarbeit bewährter Fachleute die sorgfältige **Prüfung, Begutachtung,** event. **Bearbeitung** und **Uebersetzung neuer Bühnenwerke.**

Versuchsaufführungen und **Vortragsabende.**

Siehe auch Seite 1762—1766.

CLICHÉS in
Autotypie,
Zinkographie,
Chromotypie
liefern
WEINWURM u. HAFNER
STUTTGART.

Paul Grüger's Verlag, Rixdorf-Berlin SO.

empfiehlt sein Neues **Monatsmaterial f. Zeit.** 2. Ausg. vor 1. und 15. erscheinend. Enthält außer act. Neuheiten auch Stoffe zu kirchl., patriot. Fest- u. geschichtlichen Gedenktagen, läng. Novellen, Feuilletons, Humoresken, Leitart., Poesien, Rätsel, Chronik u. s. w. Abonnementsbed. d. d. Verlag, einz. No. 2 fl. = M. 3.— = Francs 4.— prän. Die vorh. Jahrgänge können gleichf. compl. bezogen werden.

Auch empf. n. gutes **Feuilletonmat.** j. Genres u. z. a. Zwecken i. Orig. u. Wiederabdr. gegen mäßiges Honorar. Auswahlsend. z. Verf. (Mat. z. a. Localfestf.) Ankauf von **Manuskripten** aller Art, actuelle Stoffe finden umgehende Erledigung, Princip: bar und klar.

Dr. W. Kämpf's
Bibliographisches Bureau,
Berlin S., Oranienstr. 72.

Zusammenstellung der Litteratur zu jeder wissenschaftlichen Frage. Bibliographien. — Nachforschung nach selten gewordenen Werken. — Excerpte. Correcte Uebersetzung fremdsprachlicher Artikel. — Prospekte gratis.

Dramaturgisches Institut.

Leitung: Otto Ploecker-Eckardt, Berlin N.W., Mittelstraße 29.

Abteilung II (Vertriebsabteilung) übernimmt den **Bühnenvertrieb** dramatischer und dramatisch-musikalischer Werke zu koulanten Bedingungen. Gute Vertretungen im Auslande.

Eigenes Publikationsorgan: „Der Dramaturg".

Siehe auch Seite 1761. 1763—1766.

Carl Siebe & Co.,

Leipzig, Täubchenweg 19.

— **Gegründet 1873.** —

empfehlen ihre aufs vorzüglichste, selbst für grösste Aufträge eingerichtete Anstalt zur Herstellung von

Strichätzungen, Zink- u. Kupferautotypien

jeder Art für

Schwarz- und Dreifarbendruck.

Photo-Lithographie.

— Zuverlässige Bedienung, mässige Preise. —

Das

Internationale Verlags-Institut

C. Prôfit München (10) Bavariaring 31,

übernimmt Verlag und Bühnen-Vertrieb **dramatischer** und **musikalischer** Werke, Verwertung **litterarischer** Erzeugnisse im **In-** und **Auslande.** Eigen-Verlag und Commissions-Verlag. Litterarisches und Uebersetzungsbureau. — Direkte Verbindung mit allen Hauptplätzen. ☞ Manuscript-**Angebote** erwünscht, **Einsendung** jedoch erst nach vorhergegang. Anfrage. ☜

Für unsern Buch- und Musikalien-Verlag übernahm die Commission Herr C. F. Leede, Leipzig.

Technische Zeitungs-Correspondenz,

Goerlitz.

☞ **Versand gratis und franko!** ☜

Man bittet Probenummern zu verlangen!

Dramaturgisches Institut.

Leitung: Otto Floecker-Eckardt, Berlin N.W., Mittelstraße 29.

Abteilung III (Verlagsabteilung) übernimmt **Drucklegung** und **Buchverlag** dramatischer, dramaturgischer und theatergeschichtlicher Werke zu koulanten Bedingungen. Verlag der Fachzeitschrift **„Der Dramaturg"**, der Sammlungen **„Theater der Gegenwart"**, **„Deutsche Theaterbibliothek"** u. s. w.

Siehe auch Seite 1761. 1762. 1764—1766.

Litterarisches Bureau

Wien IV, Mühlgasse 3

übernimmt die Prüfung (event. Einrichtung) und Unterbringung von litterarischen Arbeiten **jeder** Art und weist Absatzgebiete nach.

Die Verlags-Anstalt

vorm. **G. J. Manz** in **Regensburg,**

empfiehlt sich zur **Uebernahme guter Verlagswerke auf dem Gebiete der kathol. Theol., Ascese, Geschichte, Länder- und Völkerkunde, Philos., Philol., Schulb., Tagesfrage, Kunst, Belletr., Volks- und Jugendschriften.** — Für gute Honorierung, entsprechende Ausstattung und energischen Vertrieb bürgt die bewährte Firma, welche eine der ältesten und renommiertesten kath. Verlagshandlungen ist.

Barnängens Schreib- & Copiertinte,

preisgekrönt in Moskau 1872, Kopenhagen 1872, London 1873, Wien 1873, Paris 1878, Moskau 1882, Kopenhagen 1888, Melbourne 1889, Chicago 1893, San Francisco 1894, Tennessy 1897. Goldene Medaille in Lübeck 1895. Goldene Medaille in Bruxelles 1897.

Die einzige mit Goldener Medaille in Stockholm 1897 preisgekrönte Tinte.

Hauptniederlage für Deutschland bei **F. Grohmann Nchf., Berlin C,** Klosterstr. 98.

Rubinverlag München

Theater- und Manuskriptverlag.

Aeltester süddeutscher Bühnenverlag.

Belletristisches Institut.

Leitung: **Otto Ploecker-Eckardt, Berlin N.W.,**
Mittelstraße 29.

Abteilung I (Centrale) übernimmt unter Mitarbeit bewährter Kritiker die sorgfältige **Prüfung, Begutachtung,** event. **Bearbeitung** und **Uebersetzung belletristischer Manuskripte.** — **Vortragsabende** unter Mitwirkung angesehener Rezitatoren. — Prospekte gratis und franko.

Siehe auch Seite 1761—1763. 1765. 1766.

Jeder Schriftsteller muss die

„Redaktions-Geheimnisse"

gelesen haben. — Franko bei 90 Pfennigen Nachnahme, jedoch nur für Schriftsteller. **Litterar. Bureau Kosmos, Görlitz.**

Erster deutscher Schriftstellerinnenbund,

gegr. in Heidelberg und Berlin durch M. Wernicke, F. Schmitz-Kemner, A. v. Hahn, S. Barazetti, E. Fischer, 1895 und 1896. — Seit Mai 1898 genannt:

„Freie Vereinigung deutscher Schriftstellerinnen".

Organ: Internationale Litteraturberichte, Leipzig.
Geschäftsleitung: **Berlin N., Weißenburgerstraße 30.**
Vorsitzende: **Marie Wernicke, Berlin. Alice v. Hahn, Rathenow.** Vorstandsmitglieder: **S. Barazetti, Genf. F. Schmitz-Kemner, Heidelberg. L. Teichmann, Erfurt. F. Grieben, Angermünde. H. Herold u. E. v. Borgstede, Berlin.**

Schriftsteller- und Journalisten-Kalender 1900.

Herausgegeben von EMIL THOMAS. Eleg. geb. Mit Notizblock und Bleistift. Mk. 2.50.

Aus dem reichen Inhalte seien nur erwähnt:
Zusammenstellung der Gedenk- und Jubiläumstage für 1900. — Die Organisation von Schriftsteller-Verbänden. — Der Zeitungsroman. — Formular eines Verlagsvertrags. — Die wichtigsten Bestimmungen des Urheberrechts- und Pressgesetzes. — Der neue Gesetzentwurf über das Urheberrecht. — Verbreitung und Richtung der grösseren politischen Zeitungen Deutschlands. — Die namhaftesten englischen und französischen Tagesblätter und Revuen. — Honorarsätze von Zeitungen und Zeitschriften. — Schriftstellerische Vereinigungen und Stiftungen. — Litterarische Agenturen. — Der deutsche Verlagsbuchhandel und sein Anteil an der Litteratur der Gegenwart. — Verzeichnis der Buchverleger mit Angabe der Richtung ihres Verlages. — Zur Charakteristik litterarischer und verwandter Blätter. — Buchhändlerische, litterarische und verwandte Zeitschriften etc. etc.

Verlag von Walther Fiedler in Leipzig.

Belletristisches Institut.

Leitung: Otto Ploecker-Eckardt, Berlin N.W., Mittelstraße 29.

Abteilung II (Vertriebsabteilung) übernimmt den **Kommissionsvertrieb belletristischer Arbeiten** (Romane, Novellen, Humoresken, Skizzen ꝛc.) von Zeitungen und Zeitschriften gegen 10% Provision bei Erstabdruck, 20% bei Wiederabdruck. Auswahlsendungen an Zeitungen und Zeitschriften.

Siehe auch Seite 1761—1764. 1766.

Werkdruck-Papiere

in allen Qualitäten

Ferd. Flinsch, Leipzig.

Niederlagen:

Leipzig. ✶ Berlin. ★ Hamburg.

Muster bitte zu verlangen.

Das staatlich autorisierte Litterarische Institut

„Die Handschrift“

Inhaber: Josef Beckmann

Wien, VII|3, Neustiftgasse 58.

übernimmt den Vertrieb von schöngeistigen Werken jeder Gattung mit Ausschluss von Bühnenwerken und desgleichen die Unterbringung wissenschaftlicher und fachtechnischer Arbeiten bei der Presse und dem Buchverlag in dem Staatsgebiete von Oesterreich-Ungarn, des Deutschen Reiches und der Schweiz. Das Vermittlungshonorar beträgt bei Originalarbeiten 15 vom Hundert, bei Nachdruckwerken 20 vom Hundert. Das Institut vermittelt den Bezug von belletristischen Werken, deren Sujets in Oesterreich sich abspielen, doch auch von Arbeiten, die alles Wissenswerte auf den meisten Gebieten des öffentlichen Lebens betreffen. Mit demselben ist ein Uebersetzungsbureau verbunden, welches Uebertragungen aus allen und in alle modernen Kultursprachen durch berufene Fachleute sprach- und stilgerecht besorgen lässt. Die geschätzten Herrschaften, welche geneigt wären, die Dienste der „Handschrift“ in Anspruch zu nehmen, werden dringlich gebeten, ohne vorhergehende Anfrage nichts einzusenden.

Belletristisches Institut.

Leitung: Otto Ploecker-Eckardt, Berlin N.W., Mittelstraße 29.

Abteilung III (Verlagsabteilung) übernimmt **Drucklegung** und **Buchverlag** wertvoller belletristischer Manuskripte zu koulanten Bedingungen in gediegener und geschmackvoller Ausstattung.

Siehe auch Seite 1761—1765.

GRAPH. KUNST-ANSTALT W. L. KARL GROPP BRAUNSCHWEIG

Holzschnitte Zinkätzung Specialität: Cliché's Autotypie

Illustrationen für tech. u. wissenschaftliche Werke.

Billigste Preise. Sachgemässe Ausführung.

„Traum und Wahrheit."

Gedichte einer einsamen Seele

von **Anna v. Krane.**

Deutscher Autorenverlag
Berlin, SW., Friedrichstraße 16.

„Echo aus Afrika"

ILLUSTRIERTE KATHOLISCHE MONATSSCHRIFT

zur Förderung der afrikanischen Missionsthätigkeit.

Erscheint in deutscher, polnischer, italienischer und französischer Sprache und bringt hochinteressante Berichte über Afrika, grösstenteils Originalbriefe der hochwürdigen Missionare.

Preis jährlich für Oesterreich mit Post **62 kr.** Für Deutschland mit Post **1.20 Mk.** Für die Länder des Weltpostvereins **2.50 Frcs.**

„Kleine Afrika-Bibliothek"

UNTERHALTENDES UND BELEHRENDES

zur Förderung des Interesses für unsere ärmsten schwarzen Brüder.

Sehr beliebte Volks- und Jugendschrift. Reich illustriert.

Jährlich 6 Hefte. Preis jährlich für Oesterreich mit Post **40 kr.** Für Deutschland mit Post **70 Pfg.**

Beide Zeitschriften herausgegeben von der

St. Petrus Claver-Sodalität f. d. afrik. Missionen.

Bestelladresse für beide Zeitschriften: St. Petrus Claver-Sodalität, Salzburg, Dreifaltigkeitsgasse 12. — oder bei deren Filialen und Ausgabestellen: Wien, I, Bäckerstrasse 20. — Innsbruck, Universitätsstrasse 3. — Krakau, Starowislna 3. — Triest, via dei Fabbri 7. — Breslau, Hirschstrasse 33. — München, Prinz Ludwigstrasse 2. — Paris, rue de Fleurus 31. — Bozen, Obstplatz 8.

Probenummern gratis und franco.

DIE

HOFFMANNSCHE

* BUCHDRUCKEREI *

FELIX KRAIS

IN

STUTTGART

übernimmt die mustergiltige Herstellung von

Drucksachen aller Art.

Bei verlangten Kostenvoranschlägen muss möglichst genaue Angabe der Druckausstattung (Papier, Format und Qualität, Schriftgattung etc.) gemacht und womöglich das Manuskript eingesandt werden.

Für Redactionen! **Billigstes Feuilletonmaterial!**

Oesterreichische

Feuilleton-Correspondenz

für Redactionen.

Achter Jahrgang.

Die
„Österr. Feuilleton-Correspondenz"
brachte bisher u. A. Beiträge von:

Ida Bock (Wien)
Marco Brociner (Wien)
Carl Busse (Berlin)
Alfred Capus (Paris)
Vincenz Chiavacci (Wien)
Dr. J. J. David (Wien)
Felix Dörmann (Wien)
Dr. Leo Ebermann (Wien)
Alexander Engel (Wien)
Dr. Alfred Friedmann (Berlin)
Ludwig Ganghofer (München)
Heinrich Glücksmann (Wien)
Balduin Groller (Wien)
Auguste Groner (Wien)
Ferdinand Gross (Wien)
Maurus Jokai (Budapest)
C. Karlweis (Wien)
Thomas Kobor (Budapest)
Karl Kraus (Wien)
Karl Murai (Budapest)
Emil Peschkau (Berlin)
Ferdinand Stieber (Wien)
Prof. Dr. Hans Zwiedineck-Südenhorst (Graz).

Feuilleton-Redacteur
Ferdinand Stieber,
Wien IV, Mühlgasse 3.

Erscheint am 1. und 15. eines jeden Monates und enthält in jeder Nummer in ca. 1000 Druckzeilen fünf sorgfältig ausgewählte Feuilletons von bewährten Schriftstellern. Bei Bevorzugung des Erzählungsfeuilletons bringt die Oesterreich. Feuilleton-Correspondenz: Novelletten, Skizzen, Humoresken, Essays, die sich dem Unterhaltungstheile jeder Zeitung gut einfügen, und monatlich einmal einen interessanten Wiener Brief, sowie Feuilletonbriefe aus London und Paris.

Das Abonnement berechtigt zum Abdruck sämtlicher in der Feuilleton-Correspondenz enthaltenen Aufsätze. In besonderen Fällen und nach vorherigem Uebereinkommen auch Einzelabdruck.

Einzige in Oesterreich-Ungarn erscheinende Feuilletonzeitung!

Aviso

für die Herren Schriftsteller:

Einsendung geeigneter Arbeiten **unter Bekanntgabe der Forderung** erwünscht.

Honorirung sofort nach Annahme.

Redaction der
Oest. Feuilleton-Correspondenz
für Redactionen
Wien IV,
Mühlgasse 3.

BUCHDRUCKEREI

RUDOLF GERSTÄCKER

Leipzig, Königsstr. 25.

Specialität:

Accidenzen und Prospekte aller Art in geschmackvoller und sauberer Ausführung.

Verwendung bester Schriften bei gutem Arrangement.

Druck von

Illustrierten u. Gedichtwerken.

Walter Möschke

(Möschke & Schliephak)

Buch- und Kunstdruckerei

Leipzig,

Crusiusstrasse 8

liefern schnellstens und billigst und halten sich den **Herren Autoren** bei Bedarf bestens empfohlen zur Herstellung von:

Illustrierten Prospekten und Katalogen, Broschüren und Werken, Zeitschriften und Zeitungen, Formularen aller Art.

Prompteste Lieferung. Tadellose Ausführung.

Genaue Kalkulationen umgehend gratis und franco.

SIELER & VOGEL

Papier-Lager

Berlin SW. ✻ LEIPZIG. ✻ Hamburg.

Eigene Papierfabrik ✻ Golzern a. d. Mulde, Sachsen.

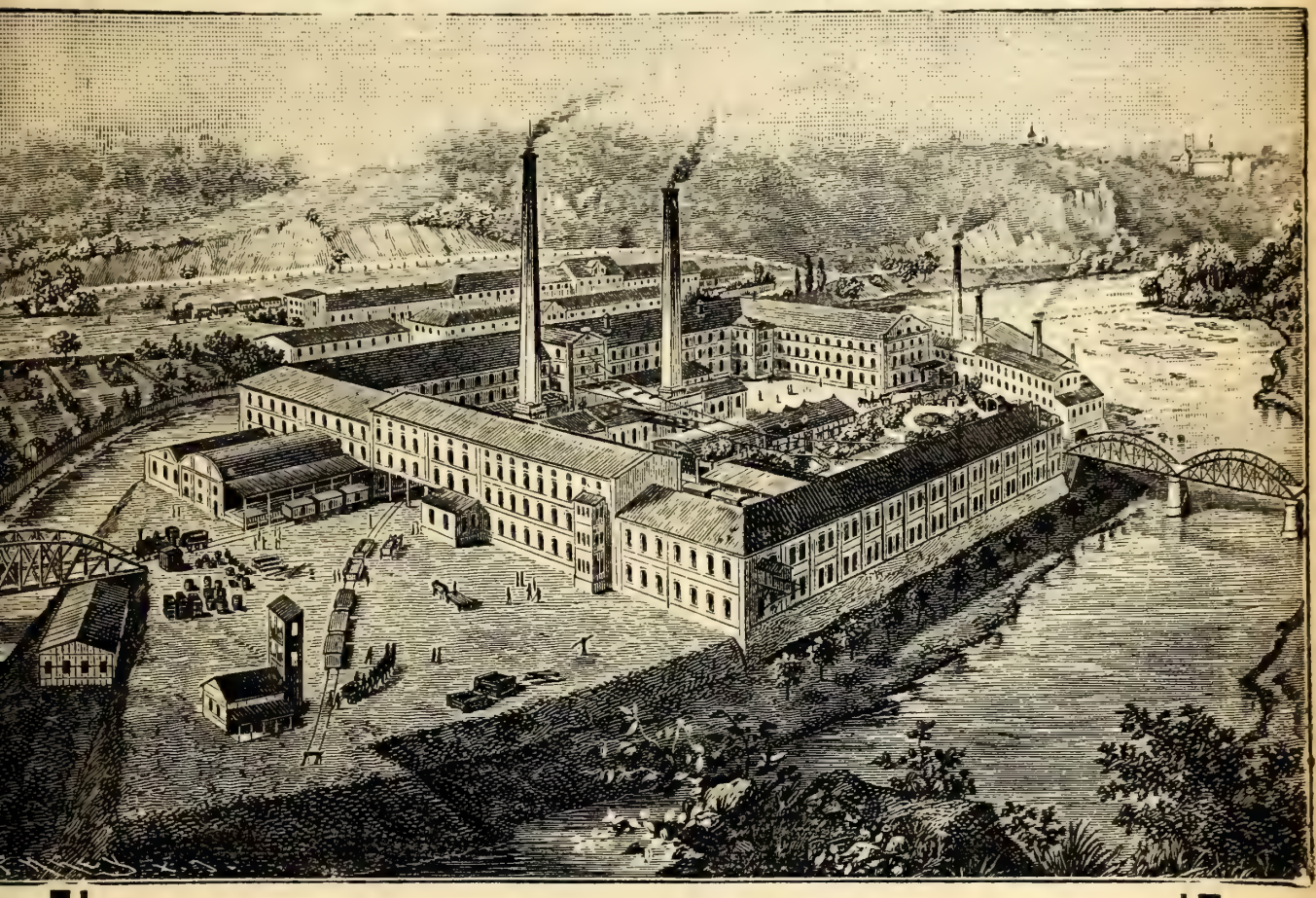

Papiere aller Art
für
Buchhandel u. Druckereien
Werk- und Notendruck,
Bunt-, Licht- u. Kupferdruck,
für Landkarten, Pläne etc.
Kunstdruck-Papiere
und
-Kartons.
Reichhaltiges Sortiment
farbiger Umschlag-, Prospekt- und gaufrierter Papiere,
Streifbandpapiere,
Trauerpapiere,
Japanische Serviettenpapiere für Anzeigen etc.

Postpapiere
liniiert u. unliniiert, in reichster Auswahl,
Schreib- u. Konzeptpapiere
für Schulen und Behörden,
für Formulare,
Geschäftsbücher etc.
Zeichenpapiere,
Aktendeckel u. Packpapiere,
Kartons, weiss u. farbig,
Postkarten-Kartons,
geschnittene Karten
Seidenpapiere
Briefumschläge
Kreuzbandpapiere etc.

Gebrüder Müller

Papier-Fabrik

Mochenwangen

(Württemberg).

Höchste Leistungsfähigkeit:

Feine Druckpapiere

Kunstdruckpapiere.

Elfenbein-Cartons.

Verlagsanstalt Benziger & Co., A.-G.
in Einsiedeln (Schweiz).

(Verlag von **„Alte und Neue Welt“**, Kuhn, Kunstgeschichte, **Der Vatikan** und mehrerer illustr. Kalender)

haben jederzeit Verwendung für **gediegene** litterarische, bislang ungedruckte Arbeiten, als da sind:

Romane, Novellen, Erzählungen und Humoresken.

Ferner für **Reisebeschreibungen und aktuelle Artikel über zeitgeschichtliche Ereignisse, Erfindungen, Neuerungen** und **Merkwürdigkeiten.** Grundbedingung: Fesselnde Schreibweise und Vermeidung alles dessen, was **sittlich** und **konfessionell** Anstoss erregen könnte. Auch gute **exotische Abenteuer-Romane,** litterarisch wertvolle **Kriminal-Erzählungen,** und **packende kürzere Novellen** sind willkommen. Prüfung erfolgt bei grösseren Handschriften in der Regel innerhalb 6 Wochen, die Honorierung sofort beim Erwerbe einer jeden Handschrift. Wir bitten um Angabe der Honoraransprüche für ersten Abdruck und für Totalcession und bei grösseren erzählenden Beiträgen um knappe Analyse des Inhaltes.

Süddeutsche graphische Werke
CARL REMBOLD & Co.
G. m. b. H. **HEILBRONN a. N.**

Buch- und Steindruckerei

2 Setzmaschinen für Werksatz

Lithographie * Stereotypie * Galvanoplastik

Dampfbuchbinderei

empfehlen sich den Herren Verlegern und Autoren zur Herstellung von **Druckwerken jeder Art** in gediegener und geschmackvoller Ausführung. Coulanteste Bedienung. Erste Referenzen.

Die
Journalisten-Hochschule
zu Berlin

ist am 10. Januar 1900 eröffnet. Theoretische und praktische Ausbildung für **Damen** und **Herren**, die sich dem

journalistischen Berufe

widmen oder darin weiter ausbilden wollen.

Vorlesungen:

Urheberrecht und Pressrecht. — Geschichte und Technik des Zeitungs- und Buchdruckes. — **Praktische Journalistik** (Redigieren, Polemisieren, Zeitunglesen). — Recension von Dramen-Aufführungen, Romanen etc. — Recension von Opern, Konzerten etc. — Kritiken über Werke der bildenden Kunst. — Staatswissenschaftliche Uebungen. Der Correspondentenberuf. — Das Inseratenwesen. — Uebungen im Berichterstatten.

Dozenten der Hochschule:

Dr. jur. **Richard Wrede**, Direktor **M. Diesterweg**, Direktor Dr. **A. Köppen**, Chefredakteur **A. Loreck**, Journalist **P. Riedel**, Redakteur **Erich Peterson** u. A.

Anfragen und Meldungen an die

Kanzlei der Journalisten-Hochschule

Berlin SW., Möckernstrasse 79.

Kölnische Volkszeitung

Grösste und reichhaltigste katholische Zeitung Deutschlands.

Täglich 3 Ausgaben. 41. Jahrgang.

Tägliches **Original-Feuilleton** (Romane und Novellen).

Acht Beilagen:

1. 2. **Unterhalt. Sonntags- und Montags-Beilage.**
3. 4. **Unterhalt. Dienstags- u. Freitags-Beilage.**
5. **Litterarische Beilage** (Mittwochs).
6. **Landwirtschaftliche Beilage** (Donnerstags).
7. **Verlosungs-Beilage** (3 bis 4 mal monatlich).
8. **Gasthof-Anzeiger** (in der Regel monatlich).

Tägliche Abteilung: **Aus der Frauenwelt.**

Angebote von

Romanen, grössern Novellen

und kurze Beiträge für die Frauenwelt,

soweit deren Inhalt das sittliche und religiöse Gefühl, namentlich kath. Leser, nicht verletzt, **unter Honorar-Forderung** stets erwünscht; für die **Sonntags-Beilage** besonders

Novelletten, Skizzen und gute Humoresken

von 200 bis 400 Druckzeilen zu 17 Silben. Sowohl Originale, als Abdrucke aus Blättern östlich der Elbe.

Probenummern stehen auf Wunsch kostenfrei zur Verfügung.

Verleger: **J. P. Bachem in Köln.**

Carl Berberich

Heilbronn a. N.

Zweiggeschäft:

Mailand.

liefert als ***Spezialität:***

Werkdruckpapiere

in allen Preislagen

Kupfer- u. Lichtdruckpapiere.

Cartons.

Farbige und geprägte

Umschlagpapiere.

Imit. farb. Büttenpapiere.

Muster zu Diensten.

Berth. Siegismund

Leipzig Stephanstr. 16 — Fabrik-Papierlager — **Berlin SW 19** Beuthstr. 4

Für eigenartig ausgestattete

Bücher, Kataloge, Zeitschriften,
Zirkulare und Umschläge

empfehle ich neben den Holländischen Büttenpapieren „van Gelder“

mein

Bütten-Hadernpapier-Ersatz

und meine

imitierten Büttenpapiere

Stoff A und B.

Diese Papiere sind weiss und farbig in umstehend angegebenen verschiedenen Grössen für Text und Umschlag vorrätig.

Proben stehen Ihnen gern zu Diensten.

Druckfarben von Berger & Wirth, Farben-Fabrik, Leipzig-Schönefeld.

Fabrik-Papierlager Berth. Siegismund
Leipzig * Berlin.

Bütten-Hadernpapier-Ersatz.

Vorrätige Sorten.

Textpapier, weiss:

Nr.	IV 49,	Format	46/59 cm	M.	40.—
„	IV 50,	„	48/64 „	„	46.—
„	IV 51,	„	50/65 „	„	43.—
„	IV 52,	„	51/77 „	„	40.—
„	IV 53,	„	51/77 „	„	52.—
„	IV 54,	„	55/69 „	„	63.—
„	IV 55,	„	55/72 „	„	65.—
„	IV 56,	„	56/78 „	„	63.—
„	IV 46,	„	56/78 „	„	63.—
„	IV 57,	„	56/78 „	„	70.—
„	IV 58,	„	53/81 „	„	62.—
„	IV 59,	„	58/80 „	„	61.—
„	IV 60,	„	58/80 „	„	74.—

Textpapier, gelblichweiss:

Nr.	IV 61,	Format	46/59 cm	M.	40.—
„	IV 62,	„	48/64 „	„	46.—
„	IV 63,	„	50/65 „	„	43.—
„	IV 64,	„	51/77 „	„	52.—
„	IV 65,	„	58/80 „	„	61.—

Fabrik-Papierlager Berth. Siegismund
Leipzig * Berlin.

Bütten-Hadernpapier-Ersatz.

Vorrätige Sorten.

Textpapier, chamois:

Nr. IV 66,	Format	50/65	cm	M. 43.—
„ IV 67,	„	51/77	„	„ 52.—
„ IV 68,	„	58/80	„	„ 61.—
„ IV 69,	„	59/92	„	„ 81.—
„ IV 70,	„	64/96	„	„ 92.—

Umschlag-Papier.

Farbig:

Nr. IV 71,	Dunkelchamois,	49/70	cm	M. 58.—
„ IV 72,	„	51/70	„	„ 61.—
„ IV 73,	„	58/80	„	„ 83.—
„ IV 74,	Dunkelbraun,	50/68	„	„ 61.—
„ IV 75,	„	57/84	„	„ 115.—
„ IV 76,	Chamois,	50/68	„	„ 61.—
„ IV 78,	Dunkelgrau,	48/63	„	„ 70.—
„ IV 79,	Antikgrün,	50/68	„	„ 61.—
„ IV 80,	Dunkelgrün,	58/80	„	„ 83.—

Fabrik-Papierlager Berth. Siegismund
Leipzig * Berlin.

Imitiertes Büttenpapier.

Vorrätige Sorten.

Für Bücher:

Nr.	IV 10,	Stoff A,	Format 48/74	cm,	M. 20.—
„	IV 11,	„	„ 55/84	„	„ 25.—
„	IV 12,	„	„ 62/92	„	„ 35.—
„	IV 30,	„	„ 52/78	„	„ 42.—
„	IV 28,	Stoff B,	„ 50/78	„	„ 18.—
„	IV 29,	„	„ 55/84	„	„ 16.80

Für Lieferungs-Umschläge, Zirkulare

u. dergl.:

Nr.	VI 147,	Ockergelb,	48/64	cm,	M. 8.—
„	VI 146,	Antikrot,	49/68	„	„ 13.50
„	VI 145,	Schilfgrün,	49/68	„	„ 13.50
„	VI 144,	Sienabraun,	49/68	„	„ 13.50
„	VI 115,	Terrakotta,	58½/83	„	„ 14.—

Für Bücher-Umschläge und Zirkulare,

holzfreier, lichtechter Stoff:

Nr.	V 103,	Zartgelb,	50/60	cm . .	M. 30.—
„	V 104,	Zartrosa,	50/66	„ . .	„ 30.—
„	V 105,	Oliv.	50/66	„ . .	„ 30.—
„	V 106,	Zartblau,	50/66	„ . .	„ 30.—
„	V 99,	Oliv,	52½/70	„ . .	„ 16.—

Liederborn.

Gedichte
von **Emma Croon-Mayer.**
3. illustrierte Auflage.

Was das Leben von der Wiege bis zum Grabe bewegt, ist in diesen tief durchdachten, warm empfundenen Gedichten der Menschenseele abgelauscht worden. Es ist ein wahrhaft fein gestimmtes, reich begabtes Gemüt, das aus diesen Liedern zu uns spricht und allem, was in der Menschenbrust tief innerlich nach Verständnis ringt, Ausdruck verleiht. Wer daher das Leben recht innerlich verstehen, wer Trost im Leid — Freude im Glück — wer die Natur zart und geistvoll geschildert begehrt, der greife zum Liederborn, und die sonnig heitern und tiefernsten Gedanken werden ihm eine Quelle des Glücks und des Friedens sein.

Verlag von Gustav Körner, Leipzig, eleg. brosch. mit Illustrat. 3 Mark, geb. 5 Mark.

Druck von Werken und Zeitschriften

liefern wir **gut und billig.**

Auch den

buchhändlerischen Vertrieb

übernehmen wir zu wohlfeilen Bedingungen, welche wir den jedesmaligen Umständen anpassen. Jede gewünschte Auskunft erteilen wir gern und kostenfrei.

Druckerei der Märkischen Zeitung
(Heinrich Morchel)
in Neu-Ruppin (Brandenburg).

Die seinerseit von Theodor Storm mit Auszeichnung erwähnten Bücher:

Vier Novellen von M. A. Enders

(Verlag von A. & R. Faber, Magdeburg),

sowie der **Roman „Falkenried"** von derselben Verfasserin
(Verlag O. Janke, Berlin)

seien hiermit dem Interesse des geehrten Publikums angelegentlichst empfohlen.

Memoiren-Correspondenz,

begründet von Paul Lindenberg, herausgegeben von

Dr. JULIUS PASIG, Berlin-Friedenau, Hauffstrasse 17, bringt **Novelletten, Plaudereien, aktuelle Feuilletons, Fest- und Gedenkartikel etc.** aus der Feder der namhaftesten Schriftsteller und Gelehrten und ist somit für die Redaktionen der Tageszeitungen eine zuverlässige u. reichhaltige Quelle für das feuilleton. Material.

Probenummern unentgeltlich und portofrei.

FR. ADAM SEIDEL

LEIPZIG

Johannisgasse 3.

Fernsprecher: 1125.

Papierlager

für

Buchhandel und Buchdruckerei.

Specialitäten:

holzfreies Werk- und Buntdruck-,
vorzügliches Kunstdruck-,
lichtechtes Umschlag- sowie farbig
imit. Bütten-Papier.

*

Solide Stoffe. Billige Preise.

Anfragen

finden umgehende Erledigung.

Lorelei. **Illustrierte Zeitung** für deutsche Litteratur u. Kunst. — Vornehmes **Unterhaltungsblatt,** das in erster Linie in den **großen** gebildeten Kreisen des Publikums gelesen wird.

Monatlich 2 Nummern. — Abonnementspreis pro Quartal 1.50 M.

Probenummer gratis. — Litt. Angebote sind stets erwünscht.

Lorelei-Verlag Jüngst & Co., Düsseldorf, Wagnerstraße 4.

Im schwäbischen (Ulmer) Dialekt ist von **Robert Kien** erschienen und durch alle Buchhandlungen zu beziehen:

bei **Ludw. Frey's** Hofbuchhandlung in Ulm:

Aelles onteranand, Gedichte.

Preis: broschiert ℳ 1.50, gebunden ℳ 2.50.

bei **J. Ebner** in Ulm:

Humoristische Einfälle,

kleine Anekdoten, Scherze, Witze u. s. w.

Preis: hübsch kart. ℳ 1.—.

Kraut und Rüaba, Gedichte.

Preis: broschiert ℳ 1.50, gebunden ℳ 2.50.

Erich Richter

Buch-u. Accidenzdruckerei

Fernsprecher 20. *Luckenwalde* Fernsprecher 20.

Saubere Herstellung von

Zirkularen, ✶ Prospekten,

Broschüren, Werken u. Zeitschriften.

Schnelle Ausführung. **Solide Preise.**

Jede gewünschte Auskunft sofort.

Verlag Eugen Diederichs, Leipzig.

Ein Weltanschauungsbuch
Julius Hart, Zukunftsland.
Band I: Der neue Gott.
Ein Ausblick auf das kommende Jahrhundert.

Mit Kopfleisten von **W. Caspari, München.**

350 Seiten. Preis brosch. Mk. 5.—, geb. Mk. 6.—.

Julius Hart hat sich die Aufgabe gestellt, die **Wahrheiten der grossen religiösen und philosophischen Systeme der Vergangenheit mit den modernen Naturwissenschaften zu vereinen.** Zum erstenmal wird hier versucht, den bisher maßgebenden Kulturen, der asiatischen und der alt- und neuromanischen, die germanische Kultur, die des blauäugigen Ariers entgegenzustellen. Die Religion des Individualismus findet hier gleichsam als eine Weiterentwicklung des Protestantismus ihre Begründung und wie ein hohes Lied künstlerischer Weltauffassung klingen seine Prophetenworte: „Daß das kommende Jahrhundert gerade die Organe und Kräfte, welche in diesem verkümmerten, neu belebt, kräftigt und stärkt, aus der Einseitigkeit unseres Geisteslebens hinaus zu einer Ergänzung führt — vielleicht ist es das Gewisseste, was wir von ihm aussagen können. Nur dieser Weg führt zu wirklicher Erneuerung. Dem Jahrhundert des Pessimismus folgt dann ein Jahrhundert der Lebensbejahung und der Weltfreude, das Zeitalter der Kenntnissammlung wird ein Zeitalter der Kenntnisbeseelung, — den nüchternen Geistern unserer Tage folgen die Begeisterten und Berauschten der Zukunft. Wir waren kritische Geister, wir zerlegten und zersetzten und rissen nieder — wir werden Schaffende sein, glaubensvolle Seelen, Aufbauer. Wir waren deduktiv und induktiv, um nun zur Intuition zu gelangen."

Julius Hart, Triumph des Lebens.
Gedichte.

Mit Buchschmuck von **Fidus, Berlin.**

223 Seiten. Preis brosch. Mk. 3., geb. Mk. 4.—.

Diese Sammlung ist eine **Auswahl des Besten der J. Hartschen Lyrik** und hat dadurch umsomehr den Charakter eines Bekenntnisbuches. Die Entwicklung des Dichters von seinen ersten Berliner Großstadteindrücken und dem daraus resultierenden sozialen Mitgefühl geht durch alle Phasen des Lebens hindurch bis zu dem Einsam Genießenden, dem pantheistischen Denker, der sich eins mit dem All fühlt. Alle, die in Julius Hart nur den Kritiker, den Anreger kennen und schätzen, haben hier Gelegenheit, dem Menschen Hart näher zu kommen.

Julius Hart, Stimmen in der Nacht.
Visionen. Mit ästhetischem Nachwort.

Buchschmuck von **B. Pankok, München.**

196 Seiten. Preis brosch. Mk. 3.—, geb. M. 4.—.

Inhalt: **Das Hünengrab — Media in vita.**

Hamburger Fremdenblatt: Diese Novellen sind ohne Zweifel **ganz wunderbare und eigenartige künstlerische Erzeugnisse**, sie enthalten Charakterzeichnungen, denen man Größe zusprechen muß und eine tiefe Natursymbolik. Mit Böcklin und — Ibsen hat Julius Hart das Streben gemeinsam, für das Dunkle, das nur in Ahnungen, Gefühlen und blitzartigem geistigen Schauen lebt, Worte und Bilder zu ersinnen. Wie der phantastische Böcklin und der trockene Ibsen, schafft auch er neue Werte.

Blickensderfer-

Schreibmaschine.

Bestes System!

Sichtbare Schrift; kein Farbband, direkte Färbung; auswechselbares Typenrad in div. Schriften und Sprachen.
M. 160.— und **M. 225.—.**

Filiale BERLIN, Kronenstr. 68—69.

Ueberall Referenzen;
48 000 Blickensderfer befinden sich bei vielen höchsten Behörden und ersten Firmen aller Branchen in Verwendung.

Amerikanische Schreibtische *Marke Fred Macey* in allen Formen und Preislagen.

Wesley Check-Perforator. Sicherster Schutz gegen Fälschungen. Gleichzeitiges Perforiren und Färben der Zahlen, automatische Papierführung. **M. 25.—**

Century Heftmaschine. Nach Einwurf einer Stecknadel vollzieht ein einziger Druck d. Heftung. **M. 12.—**

Dart Signir-Schreibmaschine zum Zeichnen von Kisten, Drucken von Plakaten, Preisschildern etc. **M. 45.—**

Merkantile-Goldfüllfeder m. 16. kar. Goldfeder **M. 8.—**

Prospekte frei.

Groyen & Richtmann

KÖLN.

Die beste und billigste

Roman-Bibliothek

ist und bleibt

Kürschners Bücherschatz

20 Pf.

Reich illustriert ⟡ Elegant ausgestattet

Wöchentlich erscheint ein Band (128 Seiten).

Die „**Romanwelt**" schreibt: „Es dürfte hier das Aeußerste an Billigkeit und Preiswertigkeit geleistet worden sein, ja das Unglaublichste."

Die „**Gegenwart**" schreibt: „Kürschners Bücherschatz" (hat) Engelhorns Romanbibliothek überflügelt.

Der „**Berliner Börsen-Courier**" bezeichnet Kürschners Bücherschatz als einen „erstaunlichen Fortschritt" gegenüber Reclams Universalbibliothek

Verzeichnis der Bände:

1. A. Achleitner, Das Jochkreuz.
2. B. Renz, Am Ibenstein.
3. A. v. Perfall, Die Tragödin.
4. R. Elcho, Weltflüchtig.
5. v. Kapff-Essenther, Die graue Mauer.
6. Moritz v. Reichenbach, Gnädige Frauen.
7. E. Ahlgren, Frau Marianne.
8. A. Niemann, Ein Günstling des Volkes.
9. C. Fischer-Sallstein, An Bord der Königin Elsbeth.
10. Gerh. v. Amyntor, Ein Sonderling.
11. R. Ortmann, Vergiftetes Wasser.
12. A. Andrea, Ein moderner Dämon.
13. V. Blüthgen, Poirethouse.
14. Oskar Höcker, Geldheiraten.
15. M. Lay, Auf dem Ulmerhof.
16. Alex. Römer, Im Netz.
17. A. Groner, Der Leutverderber. Das Beichtgeheimnis.
18. Doris v. Spättgen, Nautilus.
19. Ernst Pasqué, Gold-Aninia.
20. E. Klopfer, Irrtümer.
21. A. Alexander, Zu Tode gehetzt.
22. Otto M. Moeller, Gold und Ehre.
23. P. D. Boborykin, An der Seite des Mörders.
24. W. Berger, Undine.
25. Stefanie Keyser, Neuer Kurs vor einem Jahrh. Der Scherzelgeiger.
26. Maxim. Schmidt, Die Blinde von Kunterweg.
27. Johanne Schjörring, Melitta.
28. Carit Etlar, Eine Ballnacht.
29. F. Klinck-Lütetsburg, Die Sonnentochter.
30. F. de Boisgobey, Der Fall Matapan.
31. Frhr. v. Schlicht (Berlin), Point d'honneur. 6. Erzähl. aus dem Offiziersleben. Turandot.
32. Leop. v. Sacher-Masoch, Die Stumme.
33. E. B. v. Dedenroth, Aus sturmbewegter Zeit.
34. B. Groller, Schuldig?
35. Jules Lermina, A. D. Falscher Zeuge.
36. V. Blüthgen, Ein Friedensstörer.
37. Bret Harte, Die Höhle am Hügel.
38. Maximilian Schmidt, Die Wildbraut.
39. M. Ring, Irrwege. Staatsgeheimnis.
40. Robert Misch, Aus dem Geleise.
41. M. F. Crawford, Die Kinder des Königs.
42. A. v. Winterfeld, Ein Versprechen.
43. Josef Baierlein, Käthe und Kathinka.
44. A. G. v. Suttner, Sein Verhängnis.
45. Ant. Andrea, Das Mädchenheim.
46. Mark Twain, Million-Pfundbanknote.
47. Konrad Telmann, Der Wahn ist kurz.
48. Rud. v. Gottschall, Schulröschen.
49. F. Klinck-Lütetsburg, Dennhardts-brüder.
50. Hans Land, Schlagende Wetter.
51. Maxim. Schmidt, Der Hergottsmantel.
52. Maurus Jókai, Weibertücke.
53. Pierre Loti, Die Islandfischer.
54. E. Schweichel, Dunkle Mächte. In Fesseln.
55. Frhr. v. Schlicht, Türke u. Stachelschwein.
56. Frhr. v. Perfall, Jack. Der weiße Gamsbock.
57. O. M. Moeller, Uebermenschen.
58. G. Hermstein, Ruth Leuschner.
59. Alphonse Daudet, Der kleine Dingsda.
60. G. v. Amyntor, Pension Streitleben.
61. Clara Eysell, Gute Kameraden.

62. Rud. v. Gottschall, Der steinerne Gast.
63. Nath. v. Eschstruth, Unter den Tannen.
64. Maximilian Schmidt, Der Zuggeist.
65. Emil Peschkau, Die Aermsten.
66. v. Kapff-Essenther, Wert des Lebens.
67. Hans Wachenhusen, Nilbraut.
68. A. E. Strahl, Neue Zeiten.
69. H. v. Schreibershofen, David Beronski.
70. A. v. Persall, Das Glück von Tennerton.
71. Wilhelm Berger, Schuld.
72. Thomas Cobb, Gesühnte Schuld.
73. R. H. Savage, Die Prinzeß von Alaska.
74. Auguste Groner, Wer ist es?
75. A. R. Rangabé, Serlendis.
76. Eugen Löwen, Helene. [bursche.
77. Balduin Möllhausen, Der alte Korps-
78. Mrs. Hungerford, Die wilde Hummel.
79. Herm. Heiberg, Höchste Liebe schweigt.
80. Franz Herczeg, Die Ehe des Herrn von
81. Emile Zola, Therese Raquin. [Szabolcs.
82. Wilh. Fischer, Thunichtgut ꝛc.
83. H. v. Beniczky, Ein Ehrenwort.
84. Th. Hardt, Frau Talina.
85. A. Bosse, Alles schief.
86. Max Lay, Don Pedros Brautfahrt.
87. Gräfin Eva v. Baudissin, Auf der
88. Giovanni Verga, Eros. [Grenze.
89. E. v. Schwartzkoppen, Verirrt vom
90. E. Pasqué, Der steinerne Mann. [Weg ꝛc.
91. Maria Janitschek, Im Sonnenbrand.
92. Leop. v. Sacher-Masoch, Entre nous.
93. Heinrich Köhler, Allein in der Welt.
94. Elisabeth Hofmann, Carry.
95. Spiridon Gopcevic, Beata.
96. H. Vollrat Schumacher, Die v. Lennep.
97. Annie Bock, Die Tote. Robert.
98. Jos. Baierlein, Am Seil. Sylvio Spreti.
99. Karl Teschner, Junker von Landstein.
100. Lang, Fohleneck.
101. Moritz v. Reichenbach, Josefa.
102. J. Ibsenbeck, Der gute Doktor.
103. Opin Read, Len Ganfett.
104. A. G. v. Suttner, Gebrandmarkt.
105. M. Brociner, Im Banne.
106. Karl Schneidt, Freudvoll und leidvoll.
107. Olga Wohlbrück, Aus eigner Kraft.
108. K. E. Edler, Die Lindenbühler.
109. A. P. Tschechow, Duell.
110. John Paulsen, Die Frau eines Dichters.
111. R. v. Gottschall, Das verzauberte Schloß.
112. Clara Gerlach, Nur ein Künstler. — Aus
113. Bret Harte, Eingeschneit. [eigner Kraft.
114. R. Ortmann, Die Fehde des Besiegten.
115. B. Renz, Nach 40 Jahren. Geburtstagsgesch.
116. Juan Valera, Juanita la Larga.
117. Zoeller-Lionheart, Geister unserer Zeit
118. Jonas Lie, Susamel u. andere Novellen.
119. Frhr. v. Schlicht, Excellenz kommt!
120. Potápenko, Gesunde Ansichten.
121. O. v. Riesenthal, Onkel Martin. Zugvögel.
122. André Theuriet, Raymonde.
123. B. Armin, „Ich sterbe freiwillig!"
124. Paul Oskar Höcker, Argusaugen.
125. Marie Rodziewicz, Anima vilis.
126. H. Lubliner, Der Roman eines anst.
127. Carl Ed. Klopfer, Fegfeuer. [Mädchens.
128. Robida, Das elektrische Jahrhundert.
129. F. v. Kapff-Essenther, Jens. von gut u.
130. G. Hermstein, Der Gespensterhund. [böse.
131. Agnes v. Wegerer, Job von Treuenfels.
— Die junge Frau Doktor. [dazu sagen?
132. Salvatore Farina, Was wird die Welt
133. Auguste Groner, Warum sie das Licht verlöschte.
134. Juhani Aho, Gutsbesitzer Hellmann.
135. E. Fischer-Sallstein, Das Liebespaar
136. Dilling, Begabt. [der Czarin.
137. Karl Teschner, Rafael.
138. Wilh. Fischer, Vier Blüten u. eine Frucht.
139. Th. Regenstein, Gerettet.
140. Emil Peschkau, Allerlei Menschen.
141. Eva Gräfin v. Baudissin, Liebeskämpfe.
142. Hermann Heiberg, Einer vom Adel.
143. Herm. Heiberg, Einer vom Adel. (Schluß).
144. A. af Hedenstjerna, Badereise d. Familie Hellvik.
145. F. Klinck-Lütetsburg, Die Erbin.
146. Ernst Pasqué, Eine Visitenkarte Bismarcks.
147. W. Przyborowski, Die dunkle Stunde.
148. Wilhelm Berger, Phantasus.
149. Victor und Clara Blüthgen, Hand in
150. Bertha v. Suttner, Ku-i-kuk. [Hand.
151. Ludwig Habicht, Widersprüche.
152. B. Hoffmann, Sylvia Baglione.
153. Graf Leo Tolstoi, Der Tod.
154. H. Herold, Nixenblumen.
155. Jos. Baierlein, Der Bilwitzschneider.
156. Julius Pékár, Die Dame in Weiß.
157. L. Heidheim, Unversöhnlich.
158. Hennig Jensen, Pastor Dahlberg.
159. F. Wichmann, Der Minnesänger.
160. Kipling, Indische Erzählungen.
161. Max Ring, Der Herr Professor.
162. Björnstjerne Björnson, Absalons Haar.
163. Anna Klodwig, Annette. — Tantalus.
164. Emile Zola, Die Ueberschwemmung.
165. Frhr. W. v. Reiswitz, Der Kampf um die Liebe. [herz.
166. James R. Gardener, Fräulein Kiesel-
167. S. Weck, Haus Hoheneck. [Dolch.
168. Weatherby Chesney, Der gläserne
169. R. Ortmann, Die Gewalten der Tiefe.
170. Johan Vibe, Ein Testament.
171. Karl Böttcher, Juchhei, am Rhein!
172. Salvatore Farina, Stempelpapier.
173. Mayne-Reid, Die Auswanderer des
174. John Paulsen, Frau Cäcilie. [Transvaal.
175. Fritz Pichler, Der Frankfurter.
176. Mark Twain, Tom Sawyers Abenteuer.
177. M. Twain, Tom Sawyers Abenteuer. (Schluß.)
178. Benno Rüttenauer, Walpurgisnächte.
179. Paul Oskar Höcker, Vor d. Kriegsgericht.
180. Konrad Telmann, Mit der Glückskappe.
181. Hugo Astl-Leonhard, Neros Fackel.
182. F. Kaltenhauser, S'Dornröserl von Diesenbach.
183. Guy de Maupassant, Das Erbe.
184. A. Noël, Fenella. — Gegenüber.
185. P. D. Boborykin, Am Scheidewege.
186. M. Koßak, Ihr Märchenprinz.
187. Armin Brunner, Erbgift.
188. A. Groner, Das Skelett.
189. Graf Leo Tolstoi, Auferstehung. Bd. 1.
190. Graf Leo Tolstoi, Auferstehung. Bd. 2.
191. Graf Leo Tolstoi, Auferstehung. Bd. 3.
192. Graf Leo Tolstoi, Auferstehung. (Epilog.)
193. Leopold Wollmar, Daheim und im Felde.
194. Arthur Zapp, O Maienzeit. [Steppe.
195. Turgenjew, Iwan, Ein König Lear der
196. Lemmermeyer, Fritz, Das öde Haus
197. Ibsenbeck, J., Der Brinkenhof.
198. Greinz, Hugo, Assiduriilli.
199. Thieme, Ein Milliondiebstahl.
200. Fischer, W., Eine denkwürdige Vorladung.
201. Schmidt, A., Sachsen in Tirol.
202. P. Bourget, Vererbung.

Dr. E. Albert & Co.
München
Schwabingerlandstr. 55
Autotypie
Zinkographie
Heliogravure
Kupferdruck
Photographie
Verlangen Sie
Muster und Preise.

HERMANN LOEWENTHAL

(Alfred d'Olzany).

Aquarelle aus Oesterreich.

E. Pierson's Verlag, Dresden und Leipzig.

(2. Auflage.)

Auszug aus der vom Hrn. kaiserl. Rat **Anton Schlossar,** Custos an der Grazer Universität, in den „Blättern für litter. Unterhaltung" (F. A. Brockhaus) veröffentlichten Recension: Die kleinen Skizzen u. Novelletten (Nr. 3) haben mehr oder weniger feuilletonistisches Gepräge. Kleine stimmungsvolle Gemälde in leichter Tuschmanier — die meisten führen Künstlergestalten vor und deren Erlebnisse — zeigen uns bald den lichtdurchfluteten Ballsaal, das Maleratelier, das Bureau oder die einfache Schreibstube des begabten, aber doch mit der Not des Lebens kämpfenden Litteraten, auch wohl ein freundliches Strassenbild der Residenz, ja sogar in ein Telegraphenamt mit lustigen Telegraphistinnen führt uns der auf dem Gebiete der Wiener Stadt überall heimische Verfasser.

In unserem Verlage erschien:

Wegweiser durch Bismarcks „Gedanken und Erinnerungen"

von **Horst Kohl.**

Mit dem Porträt des Fürsten nach einer Aquarellstudie von Lenbach.

Preis: broschiert M. 4.—, in Leinwand gebunden M. 5.—.

Für die Besitzer der „Gedanken und Erinnerungen" eine erwünschte Ergänzung, für die grosse Masse derjenigen aber, die nicht imstande sind, sich das Werk des Fürsten zu kaufen, ein „Schatzkästlein" der politischen Weisheit, die in den „Gedanken und Erinnerungen" niedergelegt ist!

BISMARCK-REDEN.

1847—1895.

Herausgegeben von **Horst Kohl.**

Broschiert Mk. 5.—, in Halbfranz gebunden Mk. 6.75.

Ein echtes deutsches Hausbuch!

Johann Gottfried Seume.

Geschichte seines Lebens und seiner Schriften.

Von **Oscar Planer** und **Camillo Reissmann.**

Mit einem Porträt nach dem Stiche von **Schnorr von Carolsfeld.**

Ein stattlicher Lexikon-Oktavband.

Broschiert Mk. 12.—, in Halbfranz gebunden Mk. 14.—.

Verlag der G. J. Göschen'schen Verlagshandlung in Leipzig.

Hermann Haacke,

Verlagsbuchhandlung

Leipzig.

Besonders gepflegte Verlagsrichtung:

Philosophie.

Verleger der **sämtlichen Werke**

Eduard von Hartmanns.

Erbittet Manuscripte

Wissenschaftlichen Inhalts

zur Verlagsübernahme.

Legt besonderes Gewicht auf

gediegene Ausstattung

sämtlicher im Verlag erscheinenden Werke.

Ausführliche Verlagsverzeichnisse
sind durch jede Buchhandlung,
sowie auch direkt vom Verlage
gratis und **franko**
zu beziehen.

UNIVERSITY OF N.C. AT CHAPEL HILL
00042686842